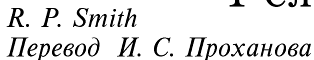
В НАЧАЛЕ СОБРАНИЯ

1 СЛУШАЙТЕ ПОВЕСТЬ ЛЮБВИ



1. Слушайте повесть любви в простоте,
слушайте дивный рассказ:
Бог нас навеки простил во Христе,
Бог нас от гибели спас!

2. Если неправда потерянных дней
мучит вас в тягостный час,
верьте всем сердцем и верою всей:
Бог нас от гибели спас!

3. Если под мраком житейских скорбей
пламень надежды погас,
вспомните только хоть мыслью своей:
Бог нас от гибели спас!
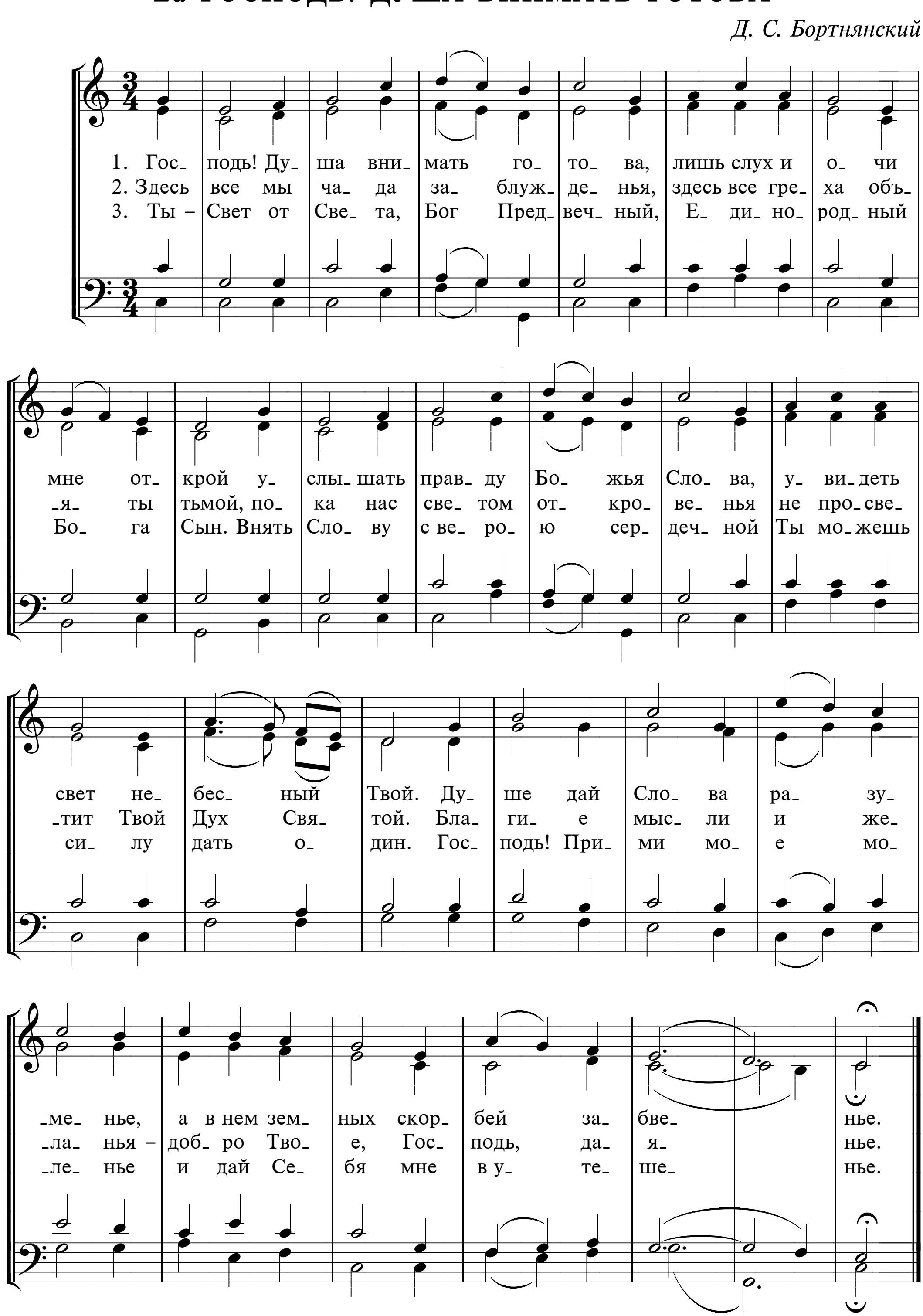
4. Если при виде соблазнов земных
слабый смущается глаз –
слово да слышится в чувствах простых:
Бог нас от гибели спас!

Припев
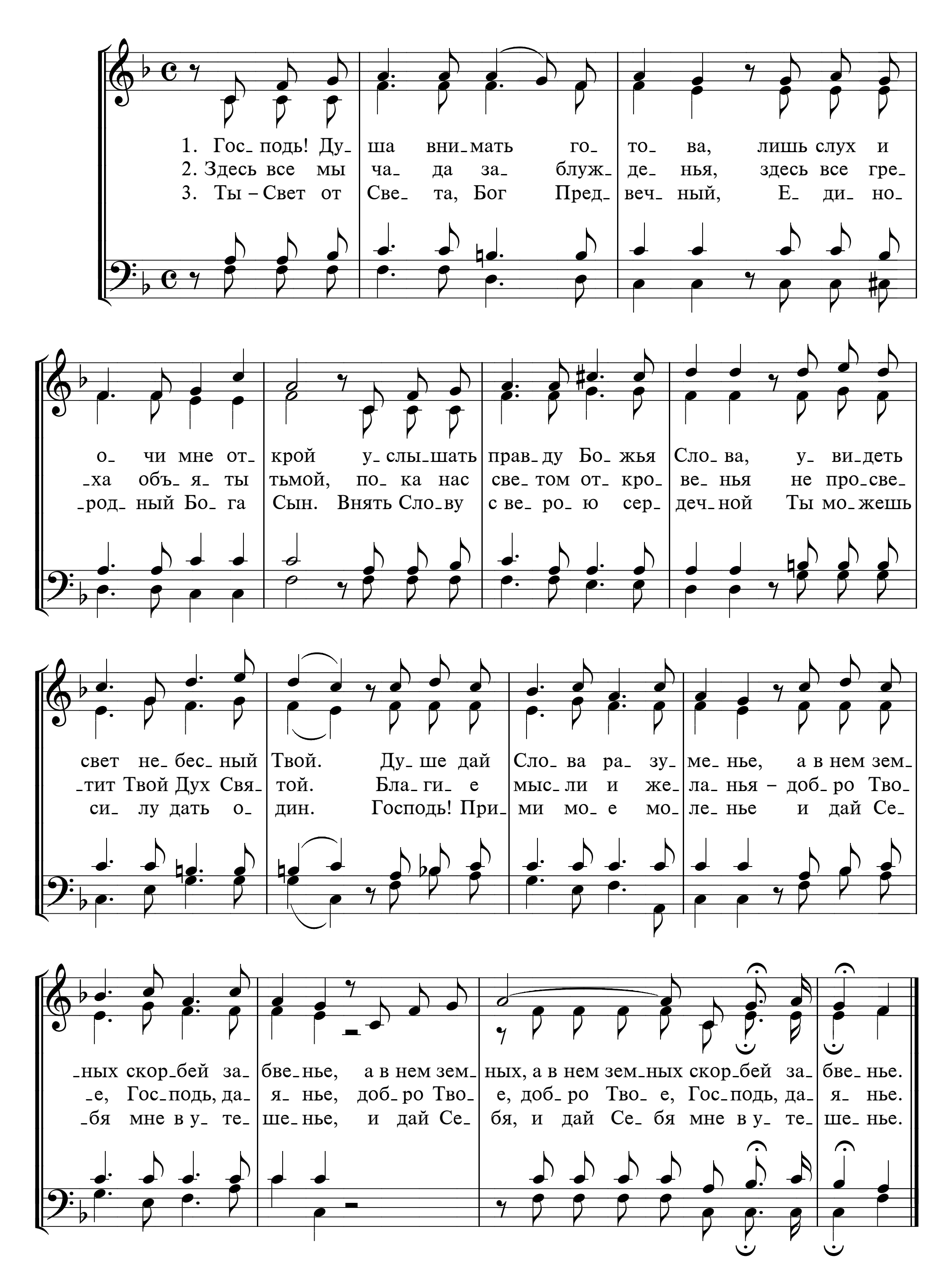
Бог нас от гибели спас!
Бог нас от гибели спас! Да!
Бог нас навеки простил во Христе,
Бог нас от гибели спас!

2а ГОСПОДЬ! ДУША ВНИМАТЬ ГОТОВА

Д. С. Бортнянский



2б ГОСПОДЬ! ДУША ВНИМАТЬ ГОТОВА
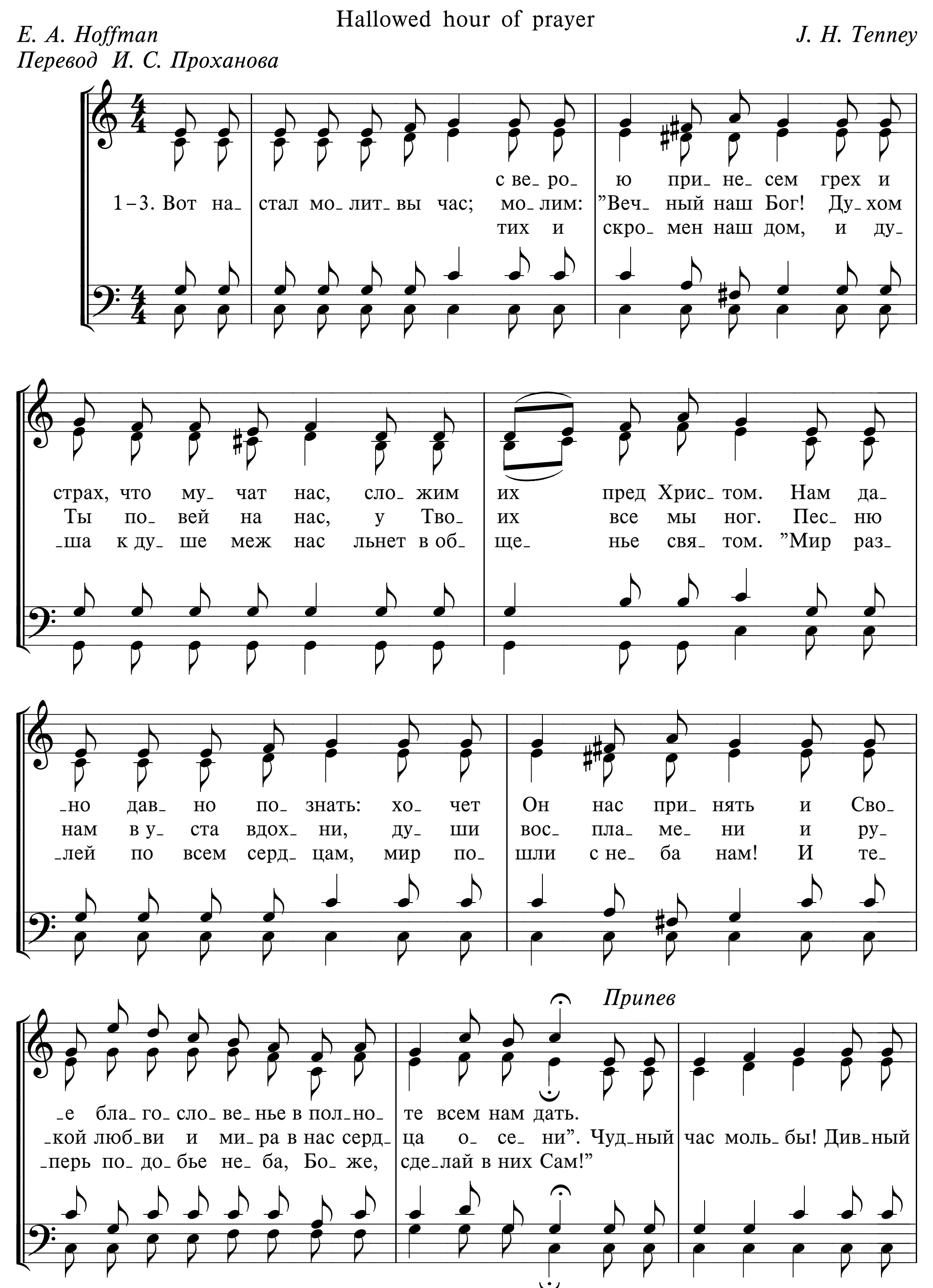


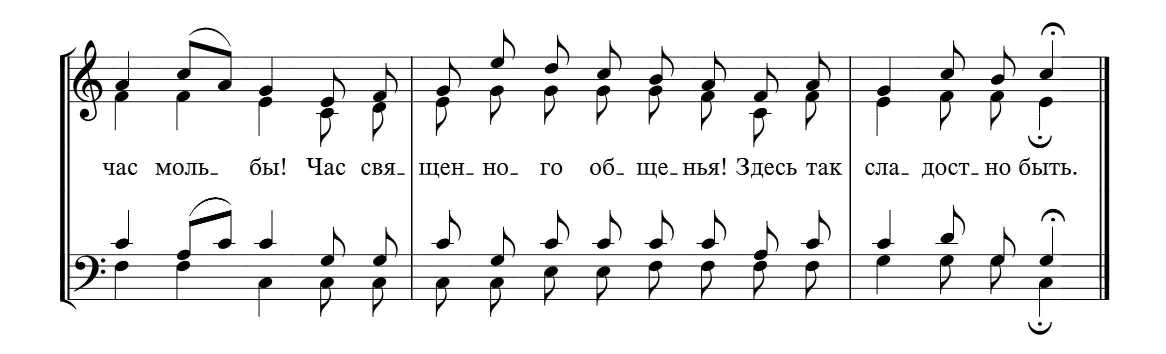
3 ВОТ НАСТАЛ МОЛИТВЫ ЧАС

Hallowed hour of prayer

E. A. Hoffman *J. H. Tenney*

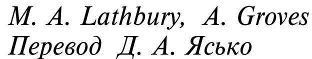
Перевод И. С. Проханова
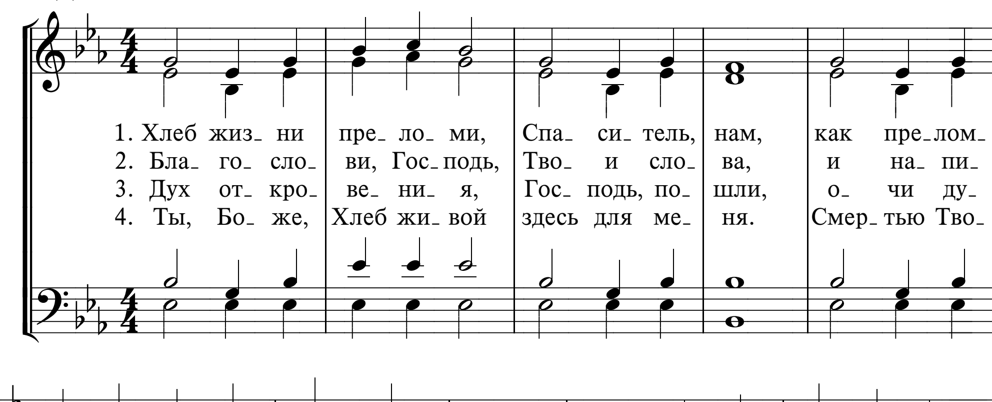



час моль_ бы! Час свя_ щен_ но_ го об_ ще_ нья! Здесь так сла_ дост_ но быть.
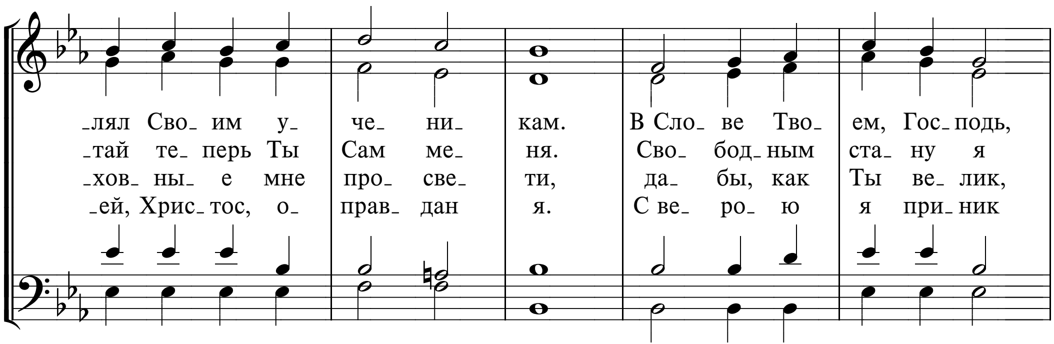
4 ХЛЕБ ЖИЗНИ ПРЕЛОМИ
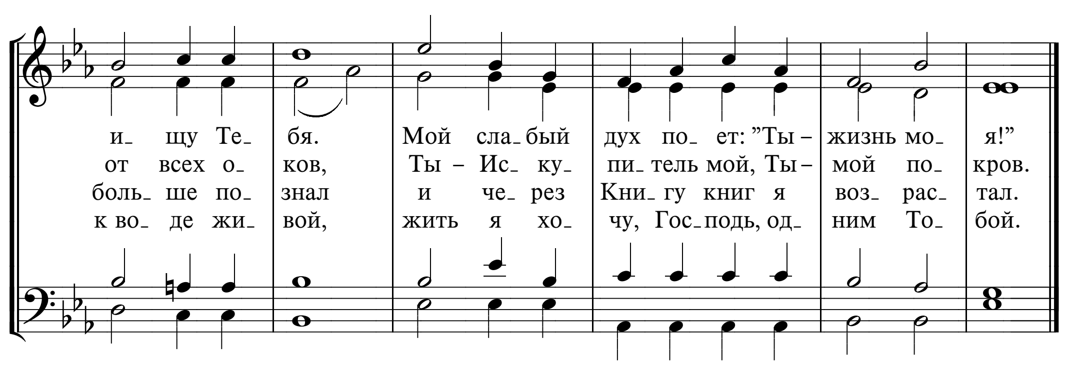
Break Thou the bread of life



W. F. Sherwin
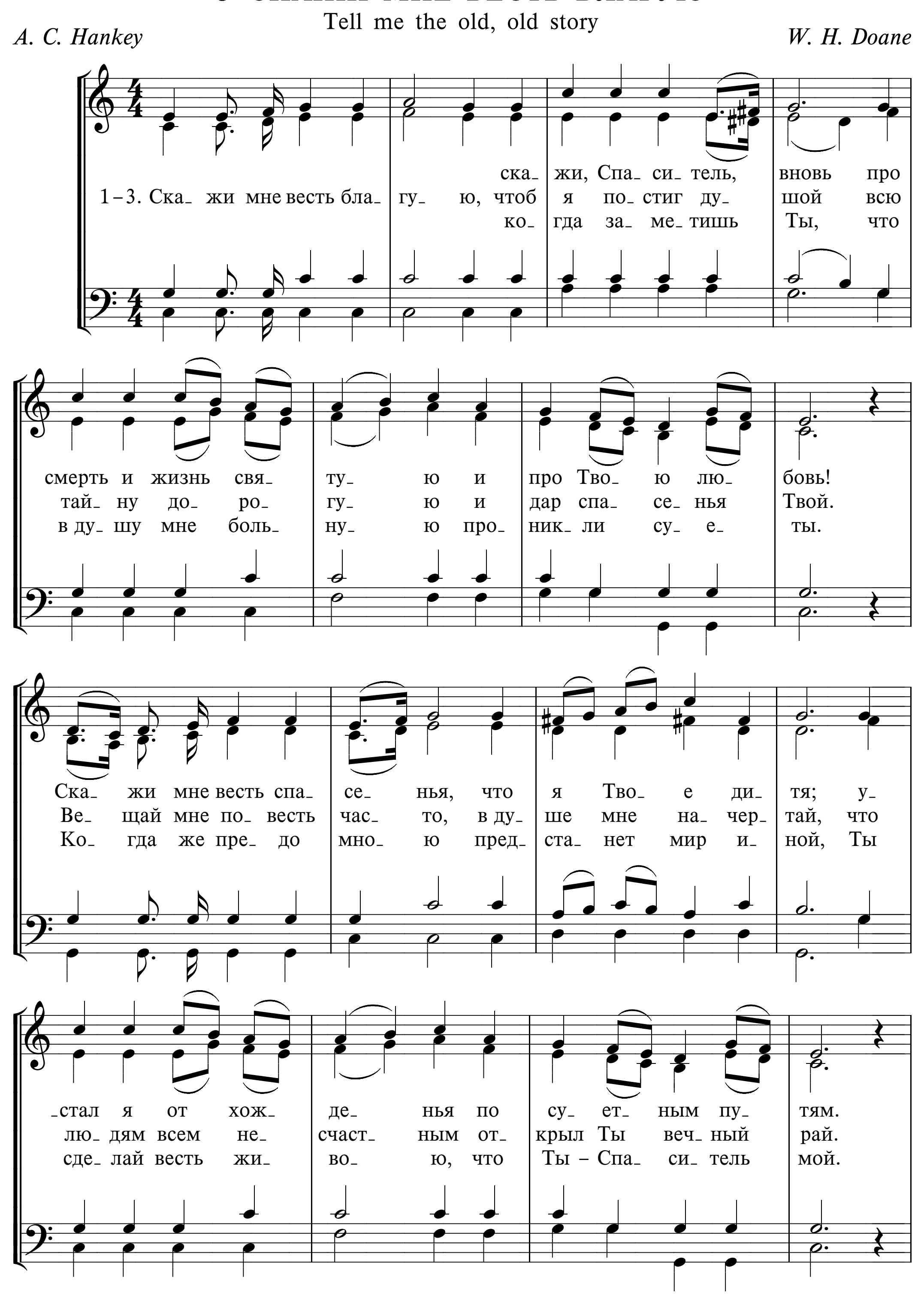




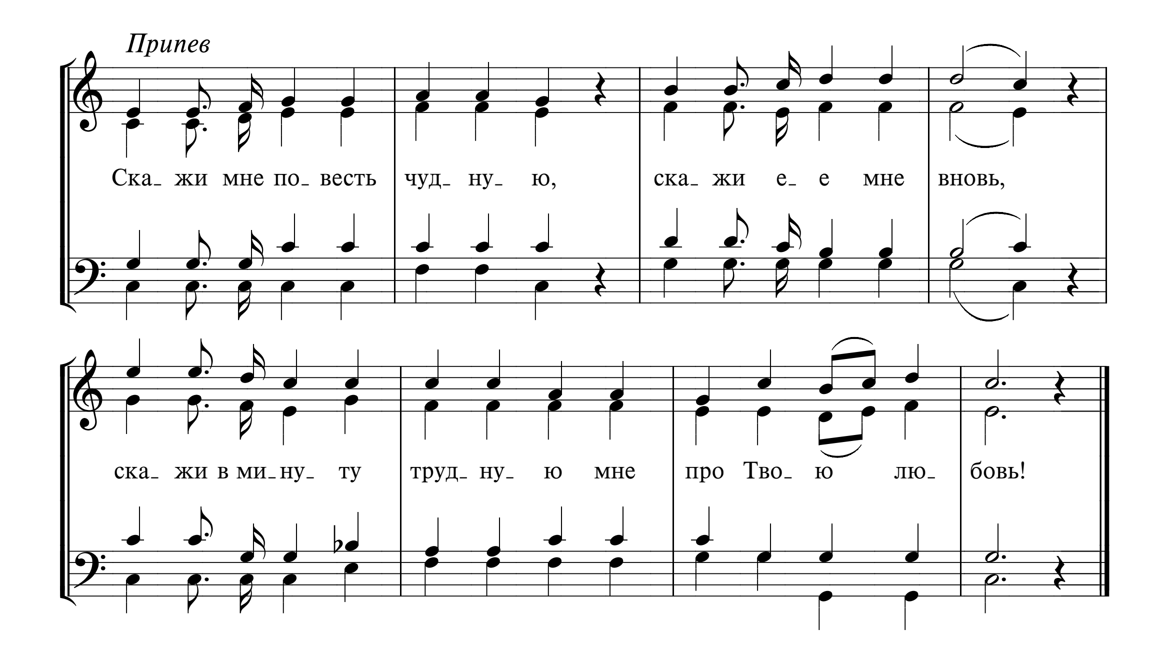


5 СКАЖИ МНЕ ВЕСТЬ БЛАГУЮ

Tell me the old, old story
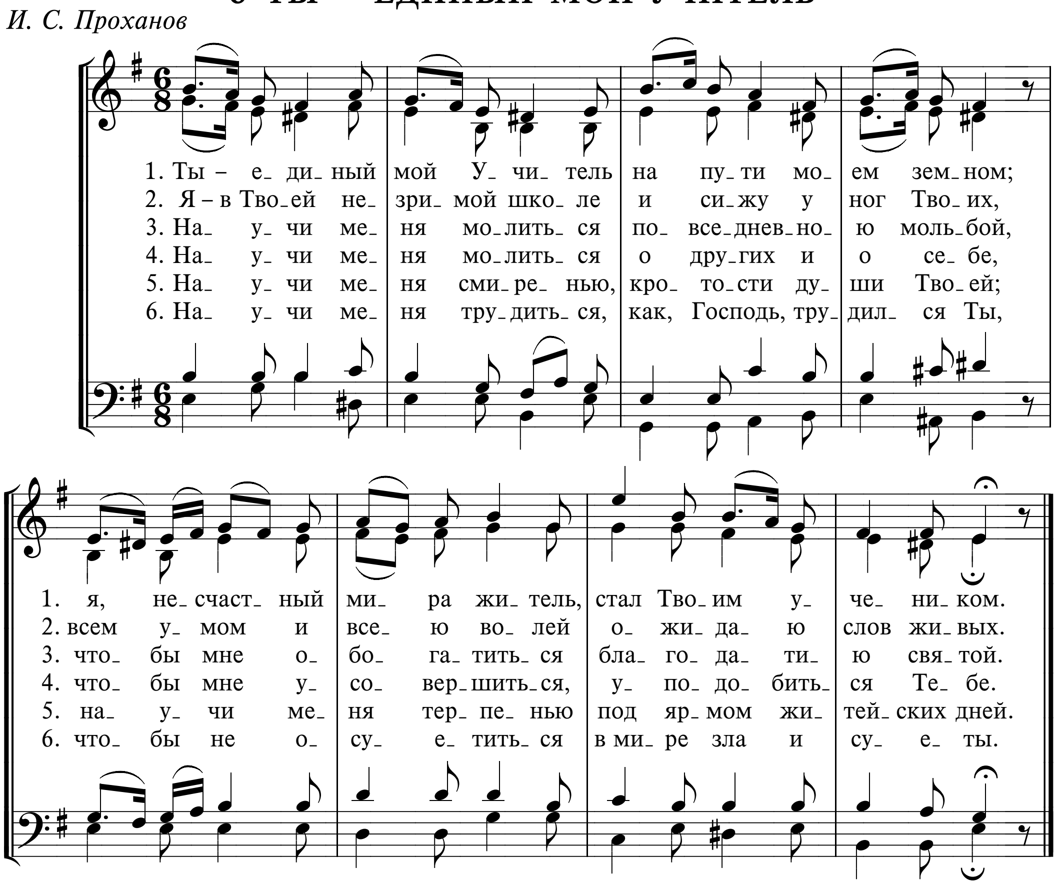
A. C. Hankey *W. H. Doane*




Припев
Ска_ жи мне по_ весть чуд_ ну_ ю, ска_ жи е_ е мне вновь,
ска_ жи в ми_ ну_ ту труд_ ну_ ю мне про Тво_ ю лю_ бовь!

6 ТЫ – ЕДИНЫЙ МОЙ УЧИТЕЛЬ
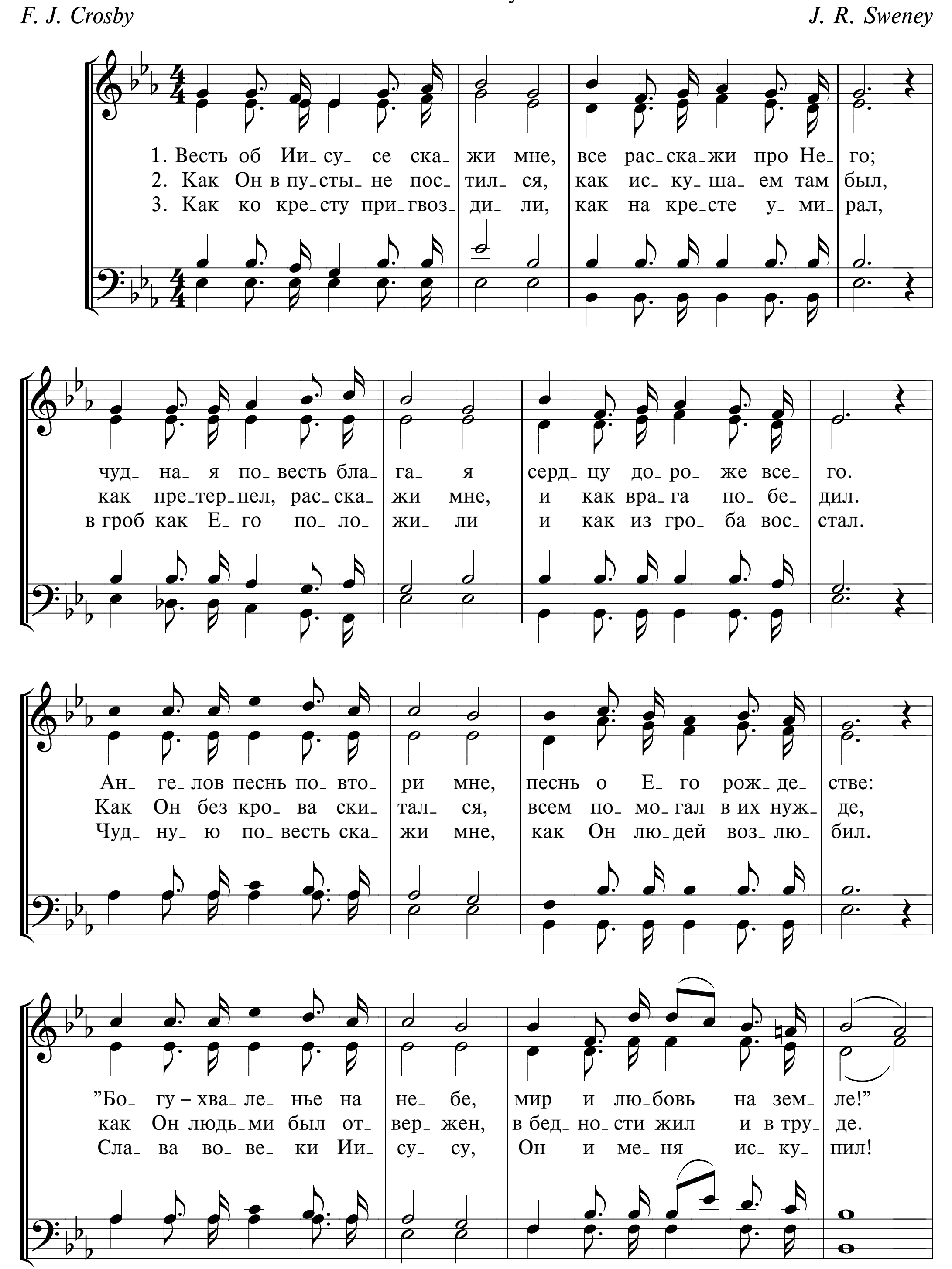
И. С. Проханов

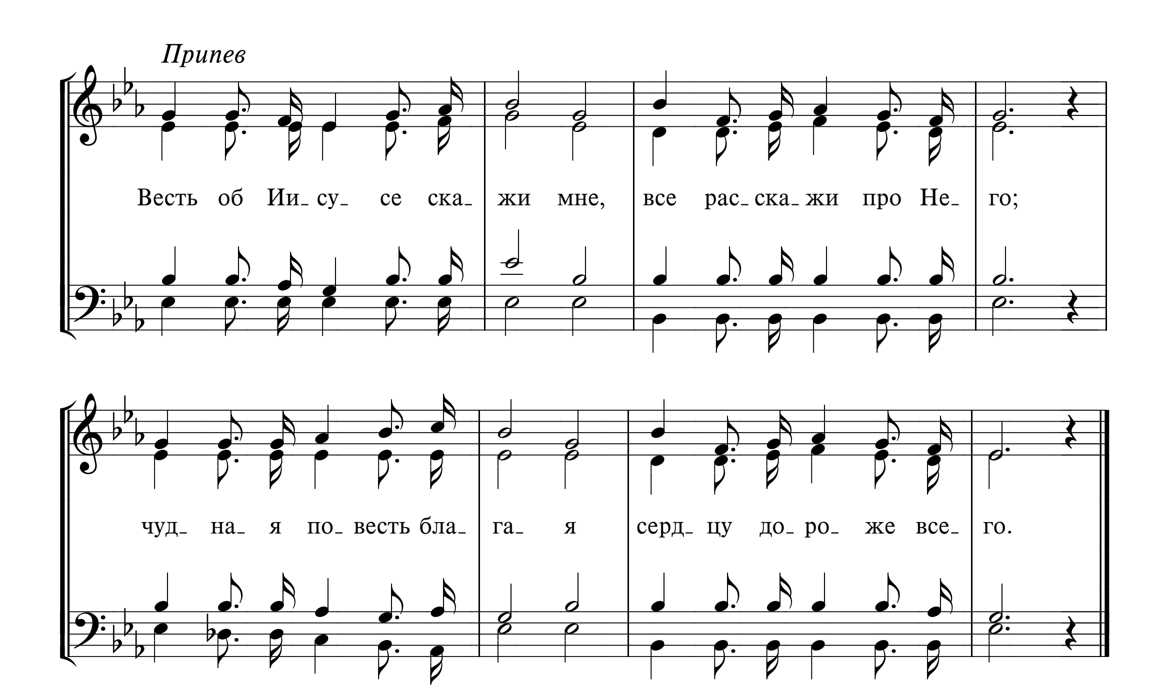


7 ВЕСТЬ ОБ ИИСУСЕ СКАЖИ МНЕ

Tell me the story of Jesus

F. J. Crosby *J. R. Sweney*

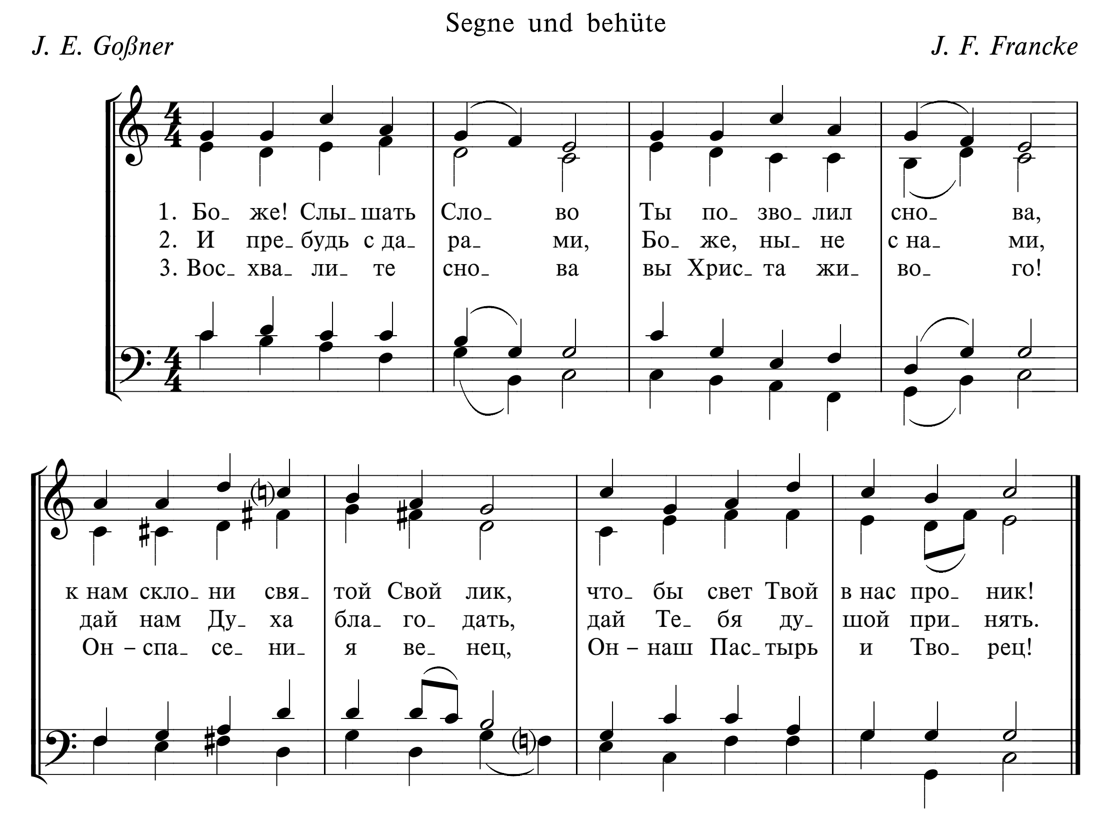



Припев
Весть об Ии_ су_ се ска_ жи мне, все рас_ ска_ жи про Не_ го;
чуд_ на_ я по_ весть бла_ га_ я серд_ цу до_ ро_ же все_ го.

8 БОЖЕ! СЛЫШАТЬ СЛОВО

Segne und behüte
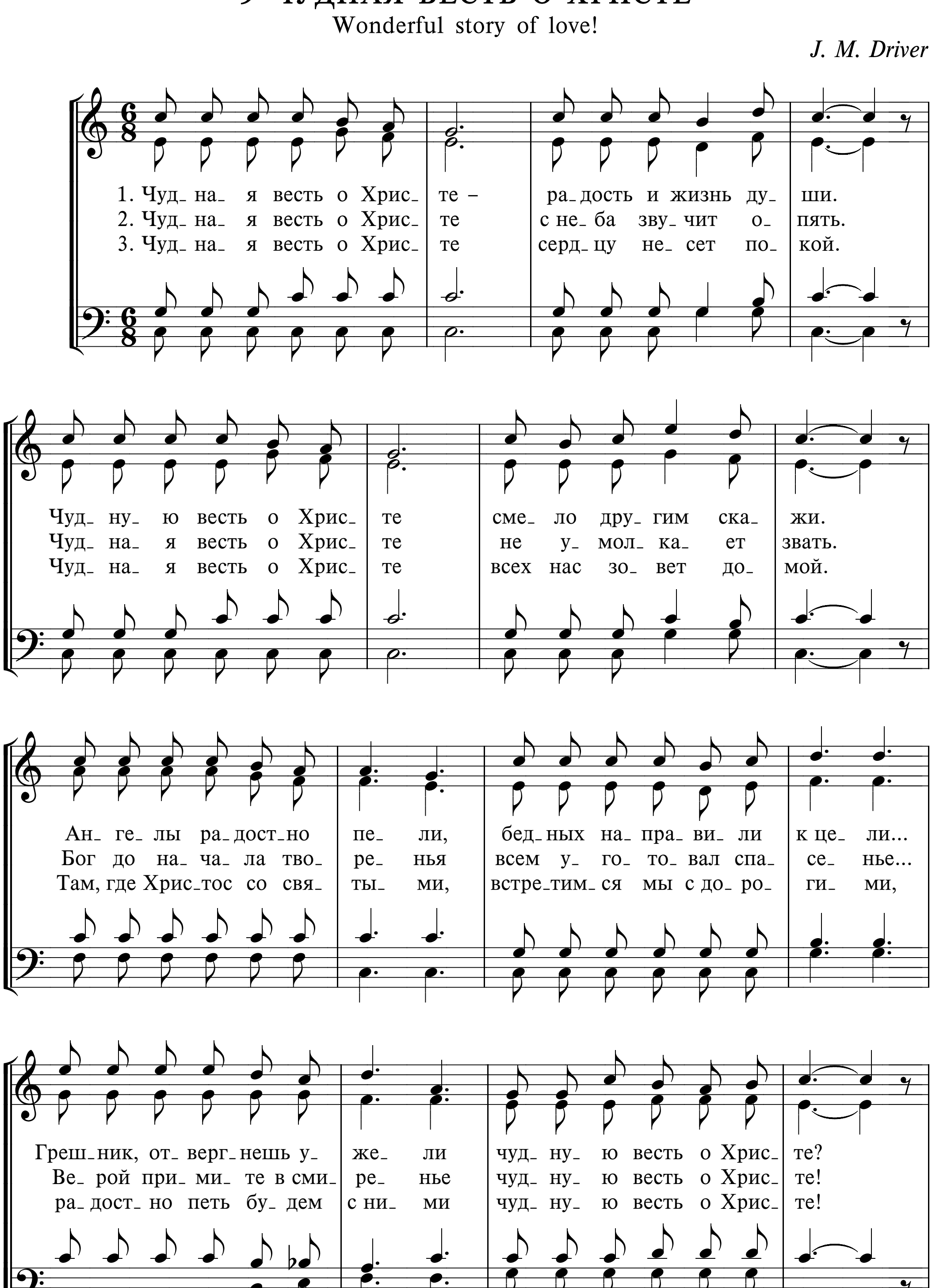
J. E. Goßner *J. F. Francke*

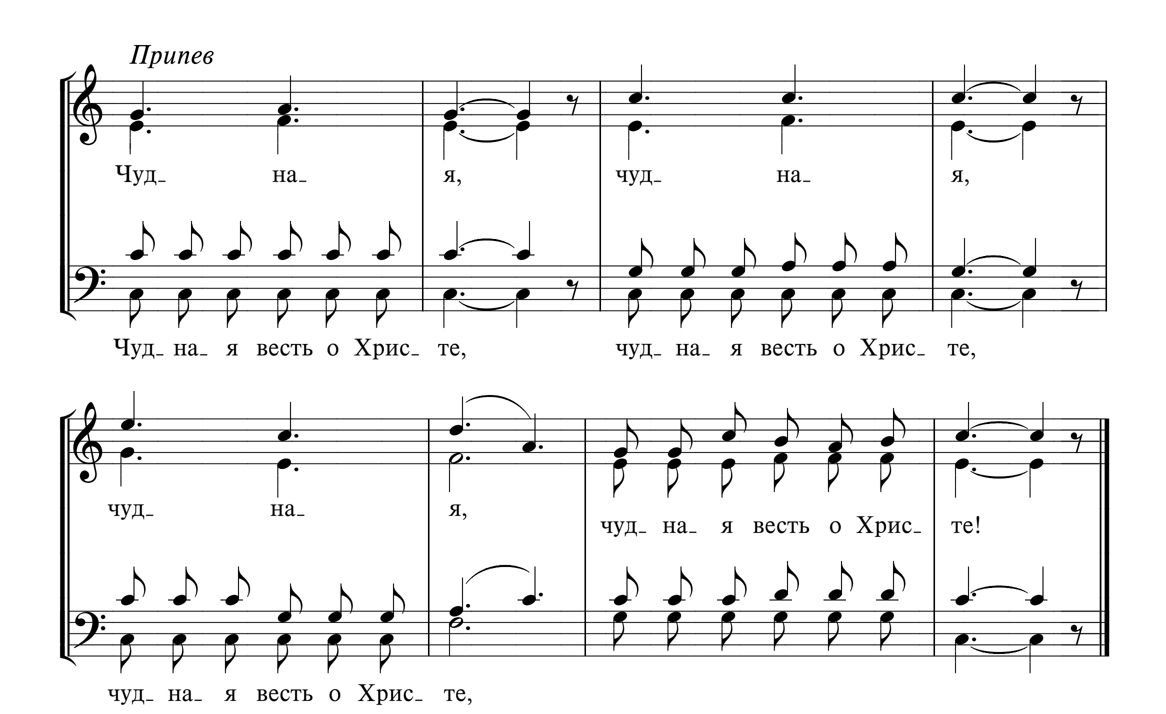


9 ЧУДНАЯ ВЕСТЬ О ХРИСТЕ

Wonderful story of love!

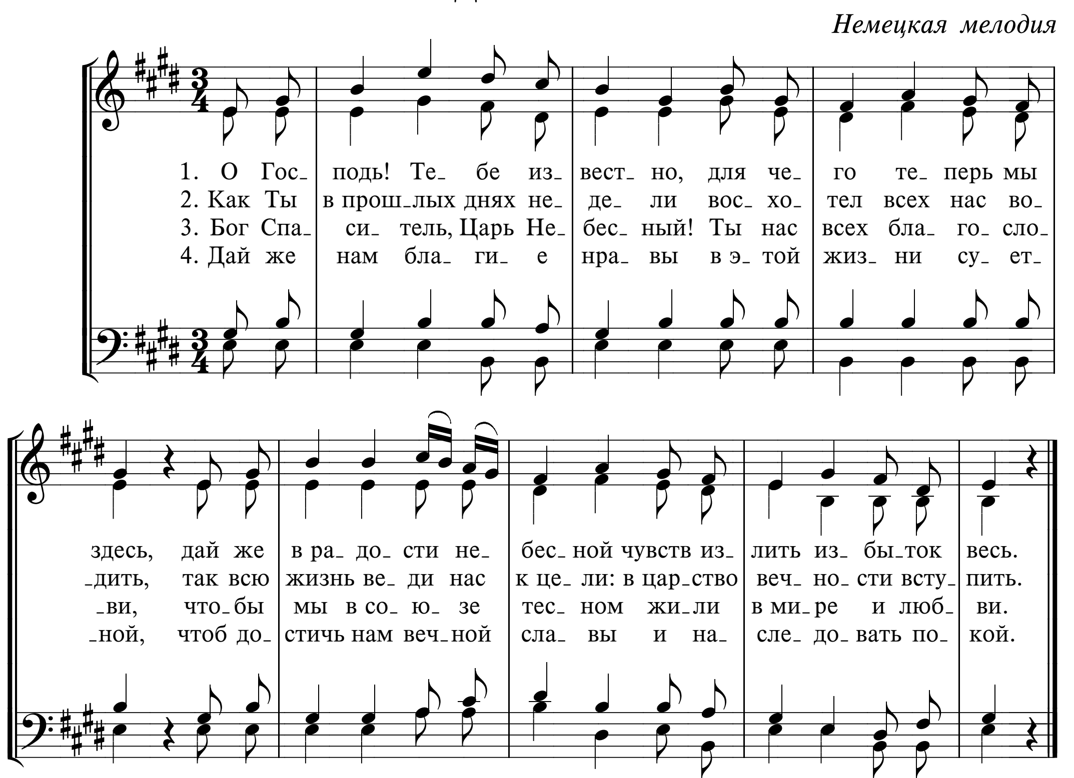
J. M. Driver




Припев
Чуд- на- я,
чуд- на- я,
Чуд- на- я весть о Хрис- те,
чуд- на- я весть о Хрис- те,
чуд- на- я,
чуд- на- я весть о Хрис- те!
чуд- на- я весть о Хрис- те,

10 О ГОСПОДЬ! ТЕБЕ ИЗВЕСТНО

Немецкая мелодия



11 БЛАГОСЛОВЕНИЙ ПОТОКИ

There shall be showers of blessing

D. W. Whittle — *J. McGranahan*

Перевод Д. А. Ясько

1. Бла_ го_ сло_ ве_ ний по_ то_ ки Бог о_ бе_ щал нис_ по_ слать, ближ_ ним, чу_ жим и да_ ле_ ким ра_ дость не_ бес_ ну_ ю дать.
2. Бла_ го_ сло_ ве_ ний по_ то_ ки все о_ све_ жат, о_ жи_ вят; ни_ вы, хол_ мы и до_ ро_ ги жиз_ нью о_ пять за_ ки_ пят.
3. Бла_ го_ сло_ ве_ ний по_ то_ ки, Гос_ по_ ди, свы_ ше по_ шли! В дом Твой вве_ ди о_ ди_ но_ ких, сло_ вом боль_ ных ис_ це_ ли.
4. Бла_ го_ сло_ ве_ ний по_ то_ ки да на_ пол_ ня_ ют весь дом. Чув_ ству_ ем на_ ши по_ ро_ ки, па_ да_ ем ниц пред Хрис_ том.
5. Бла_ го_ сло_ ве_ ний по_ то_ ки Бог в Сво_ е вре_ мя по_ шлет, ес_ ли во све_ те мы хо_ дим, ес_ ли Он с на_ ми жи_ вет.

Припев
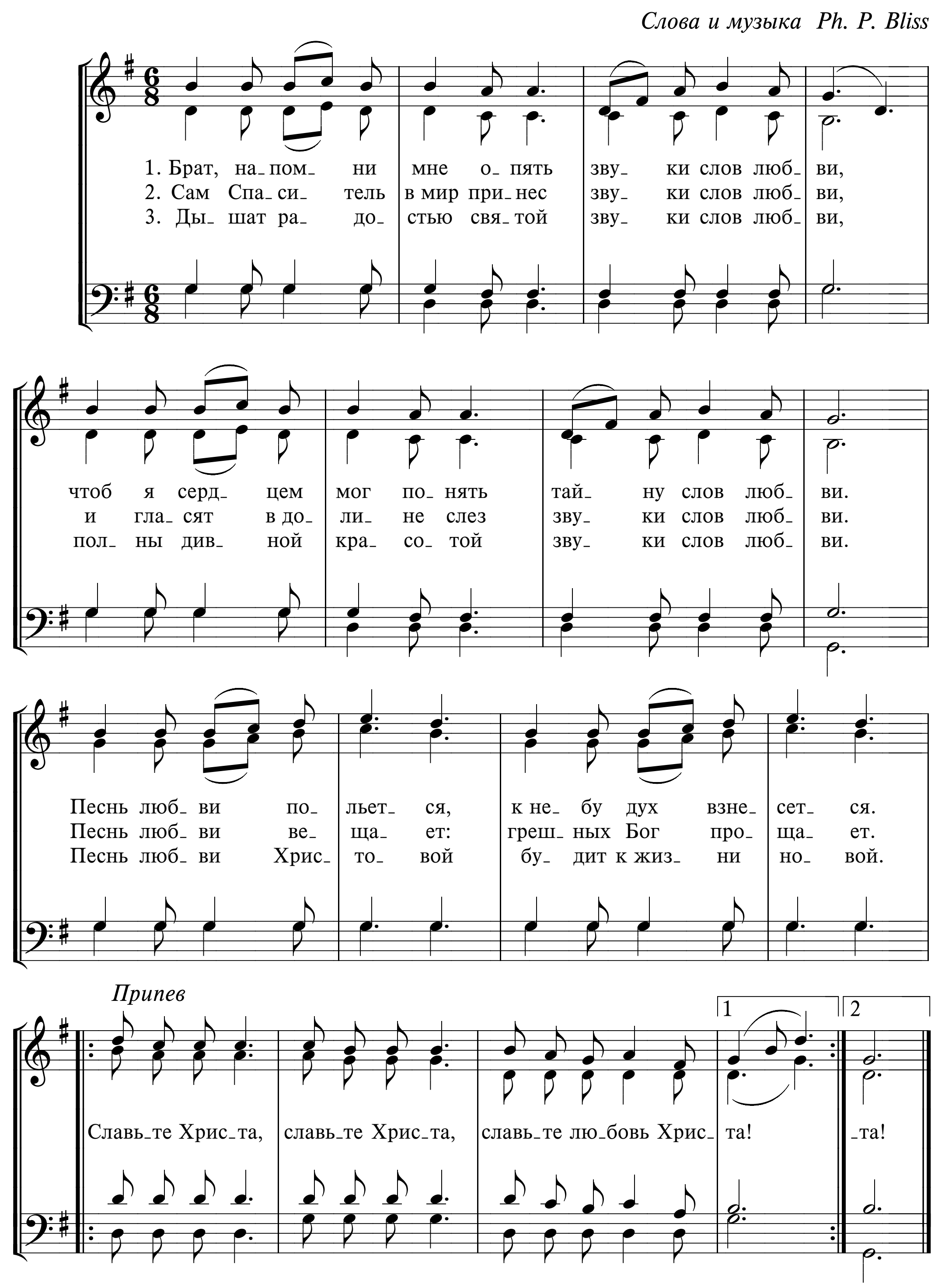
Бла_ го_ сло_ ве_ нья

Бо_ жьи бла_ го_ сло_ ве_ нья с не_ ба польют_ ся дож_ дем.
Па_ да_ ют кап_ ля за кап_ лей, Бо_ же, по_ то_ ков мы ждем.

12 БРАТ, НАПОМНИ МНЕ ОПЯТЬ

Sing them over again to me
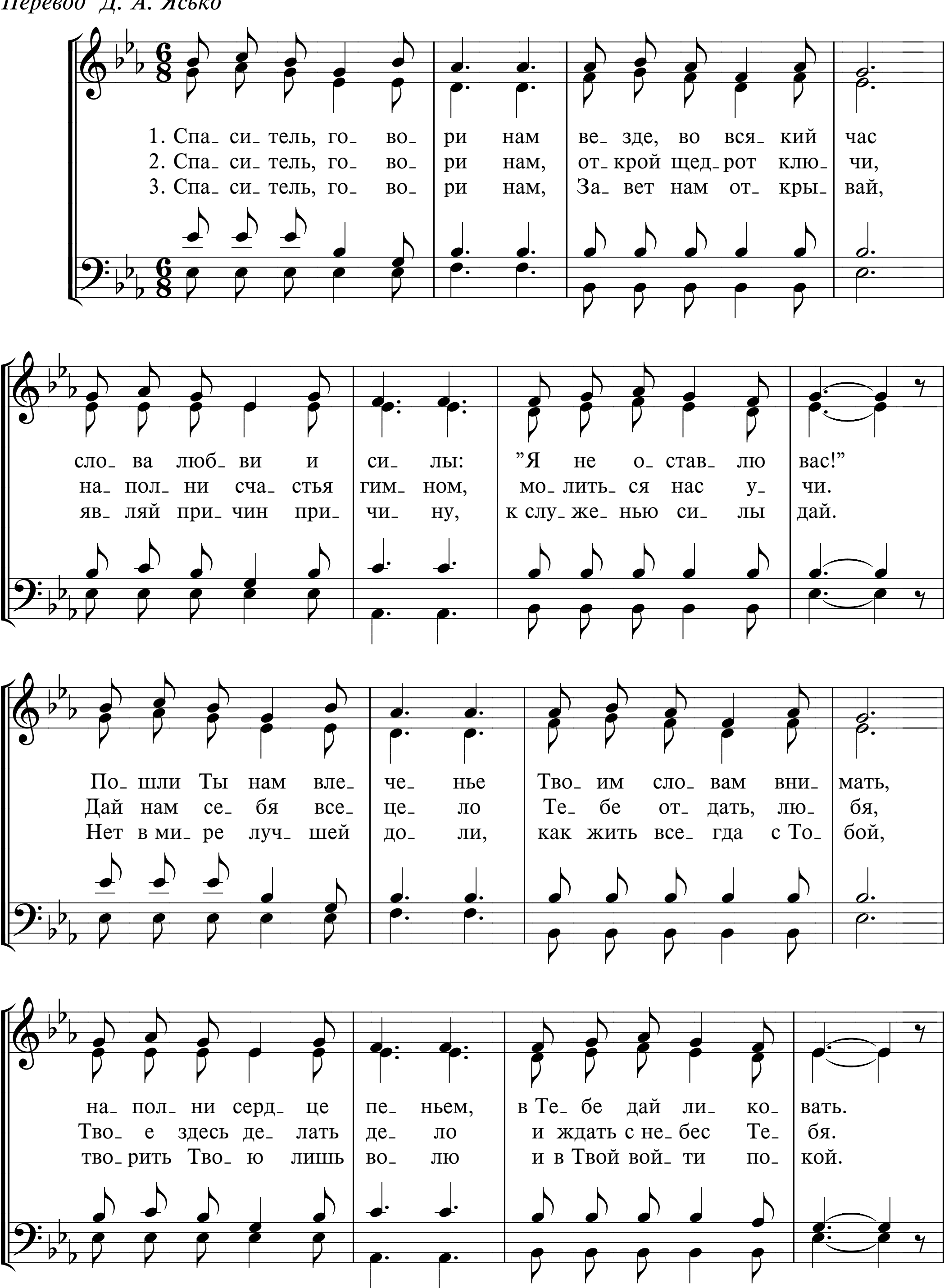
Слова и музыка Ph. P. Bliss

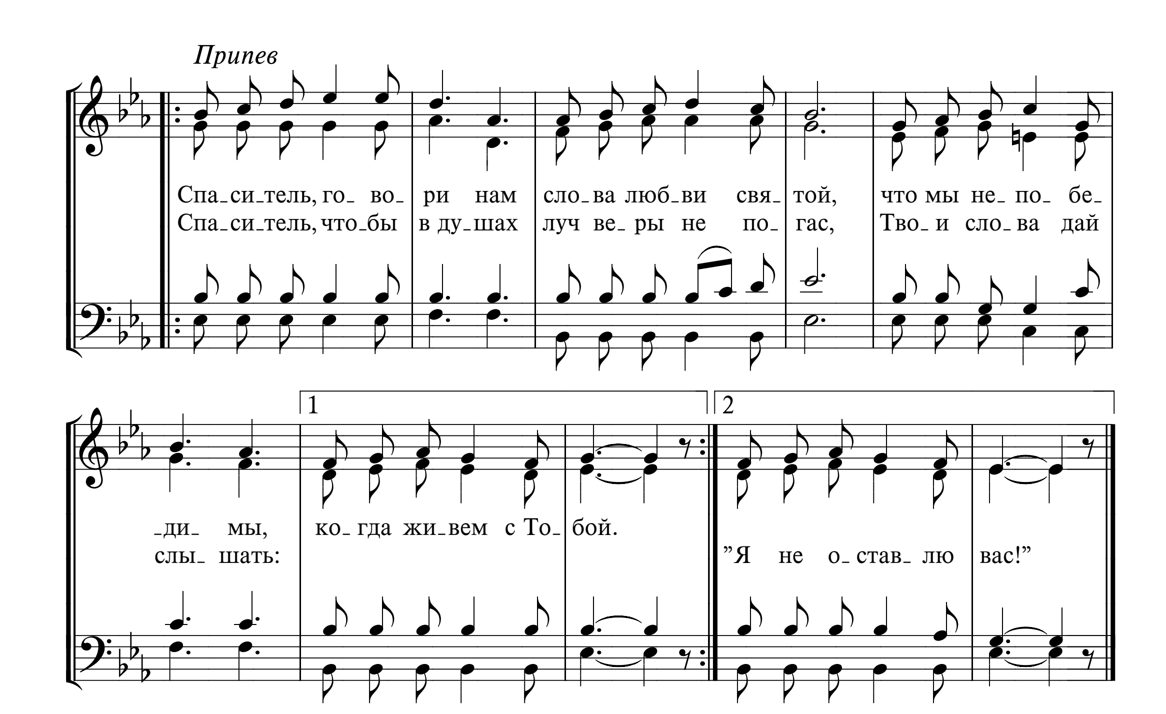


13 СПАСИТЕЛЬ, ГОВОРИ НАМ

Speak to my soul

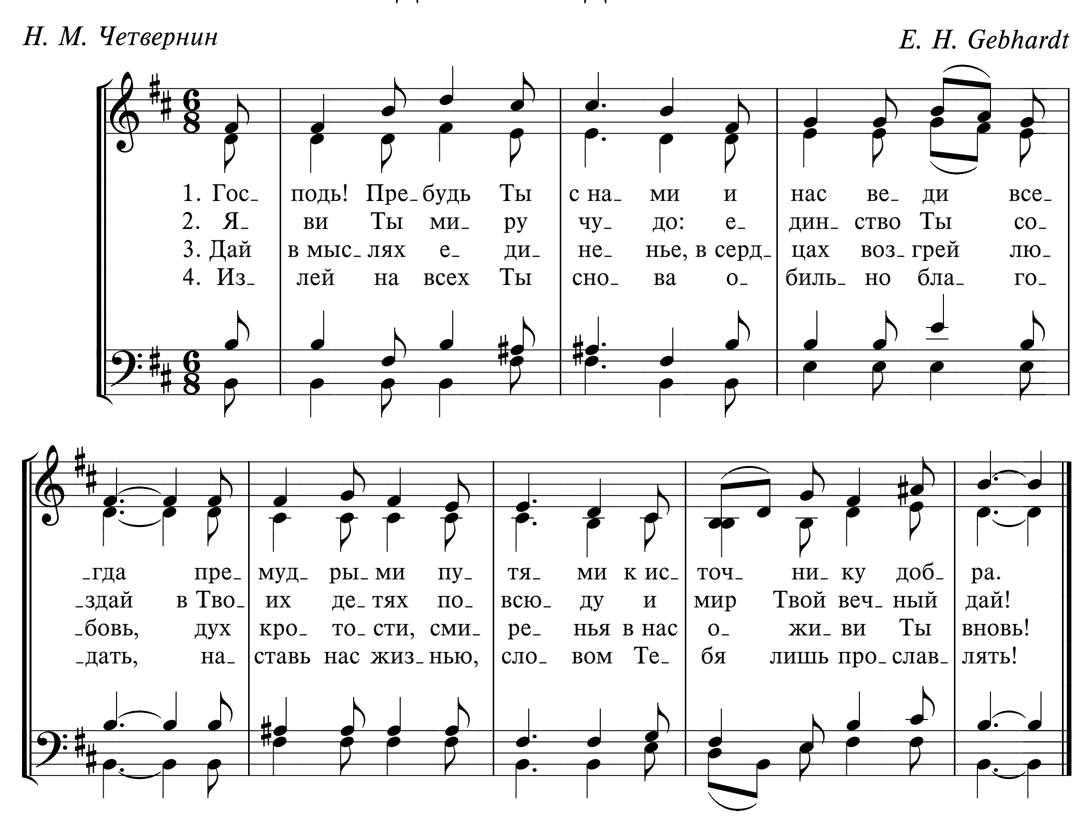
L. L. Pickett
Перевод Д. А. Ясько
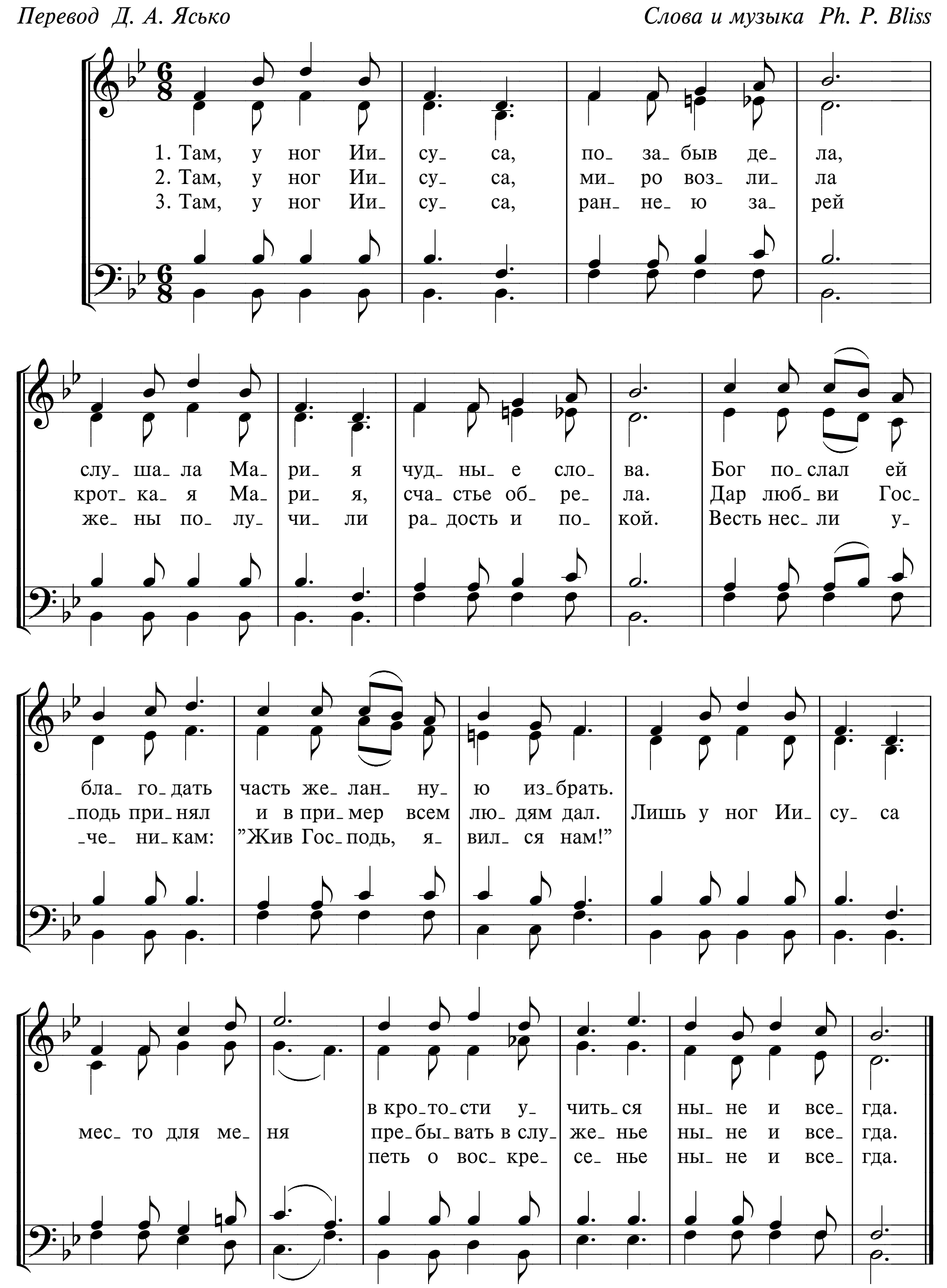



Припев
Спа_си_тель, го_ во_ ри нам сло_ва люб_ви свя_ той, что мы не_ по_ бе_ _ди_ мы, ко_гда жи_вем с То_ бой.
Спа_си_тель, что_бы в ду_шах луч ве_ры не по_ гас, Тво_и сло_ва дай слы_ шать: ”Я не о_став_лю вас!”
1
2
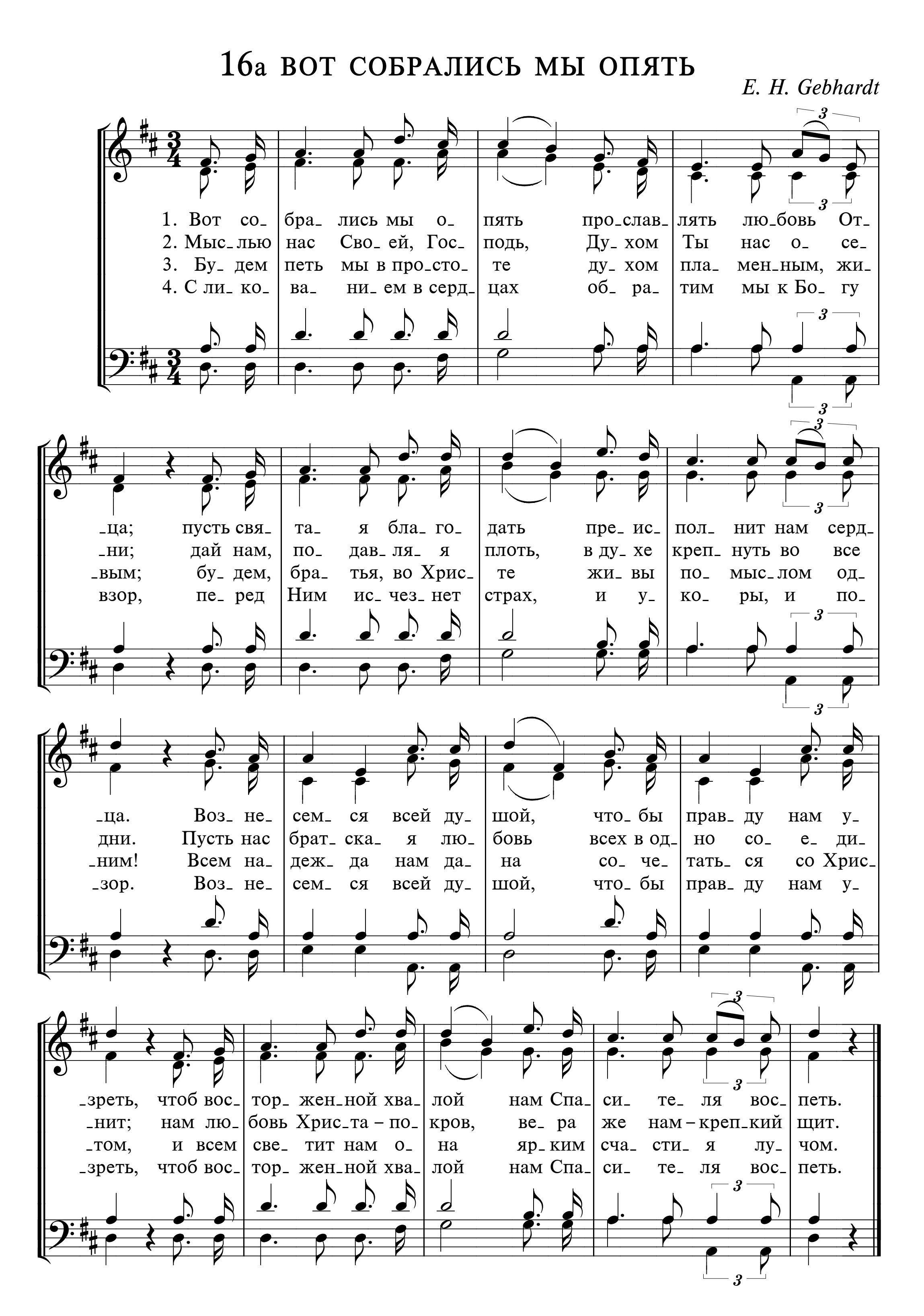
14 ГОСПОДЬ! ПРЕБУДЬ ТЫ С НАМИ

Н. М. Четвернин — *E. H. Gebhardt*
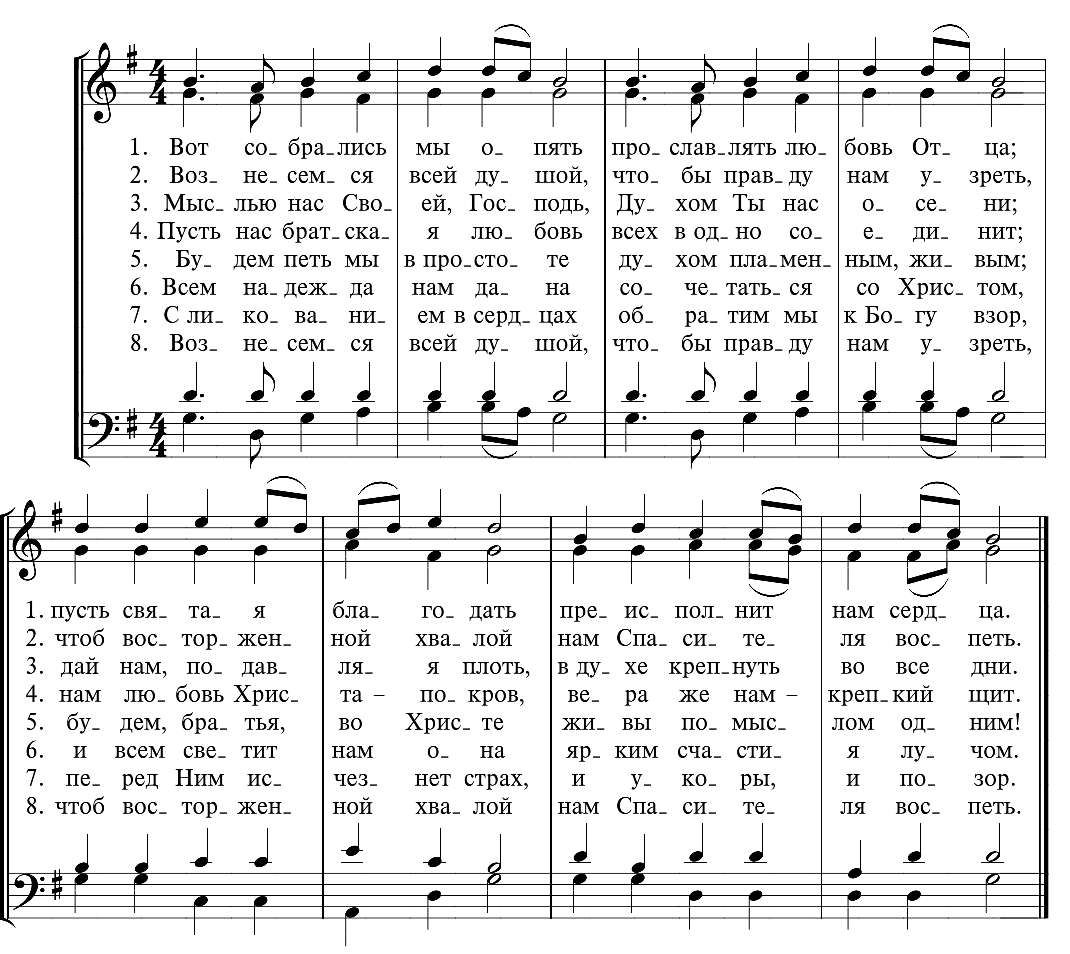


15 ТАМ, У НОГ ИИСУСА
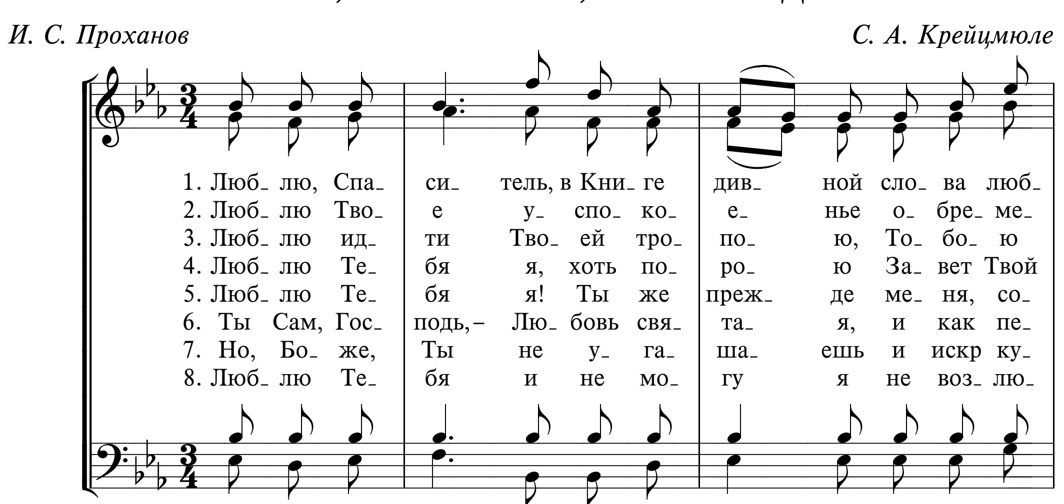



16a ВОТ СОБРАЛИСЬ МЫ ОПЯТЬ
E. H. Gebhardt
1. Вот со_ бра_ лись мы о_ пять про_слав_ лять лю_бовь От_ _ца; пусть свя_ та_ я бла_ го_ дать пре_ ис_ пол_ нит нам серд_ _ца. Воз_ не_ сем_ ся всей ду_ шой, что_ бы прав_ ду нам у_ _зреть, чтоб вос_ тор_ жен_ной хва_ лой нам Спа_ си_ те_ ля вос_ петь.
2. Мыс_лью нас Сво_ ей, Гос_ подь, Ду_хом Ты нас о_ се_ _ни; дай нам, по_ дав_ля_ я плоть, в ду_хе креп_ нуть во все дни. Пусть нас брат_ска_ я лю_ бовь всех в од_ но со_ е_ ди_ _нит; нам лю_ бовь Хрис_та – по_ кров, ве_ ра же нам – креп_кий щит.
3. Бу_ дем петь мы в про_сто_ те ду_ хом пла_ мен_ным, жи_ _вым; бу_ дем, бра_ тья, во Хрис_ те жи_ вы по_ мыс_лом од_ _ним! Всем на_ деж_ да нам да_ на со_ че_ тать_ ся со Хрис_ _том, и всем све_ тит нам о_ на яр_ ким сча_ сти_ я лу_ чом.
4. С ли_ ко_ ва_ ни_ ем в серд_ цах об_ ра_ тим мы к Бо_ гу взор, пе_ ред Ним ис_ чез_ нет страх, и у_ ко_ ры, и по_ _зор. Воз_ не_ сем_ ся всей ду_ шой, что_ бы прав_ ду нам у_ _зреть, чтоб вос_ тор_ жен_ной хва_ лой нам Спа_ си_ те_ ля вос_ петь.
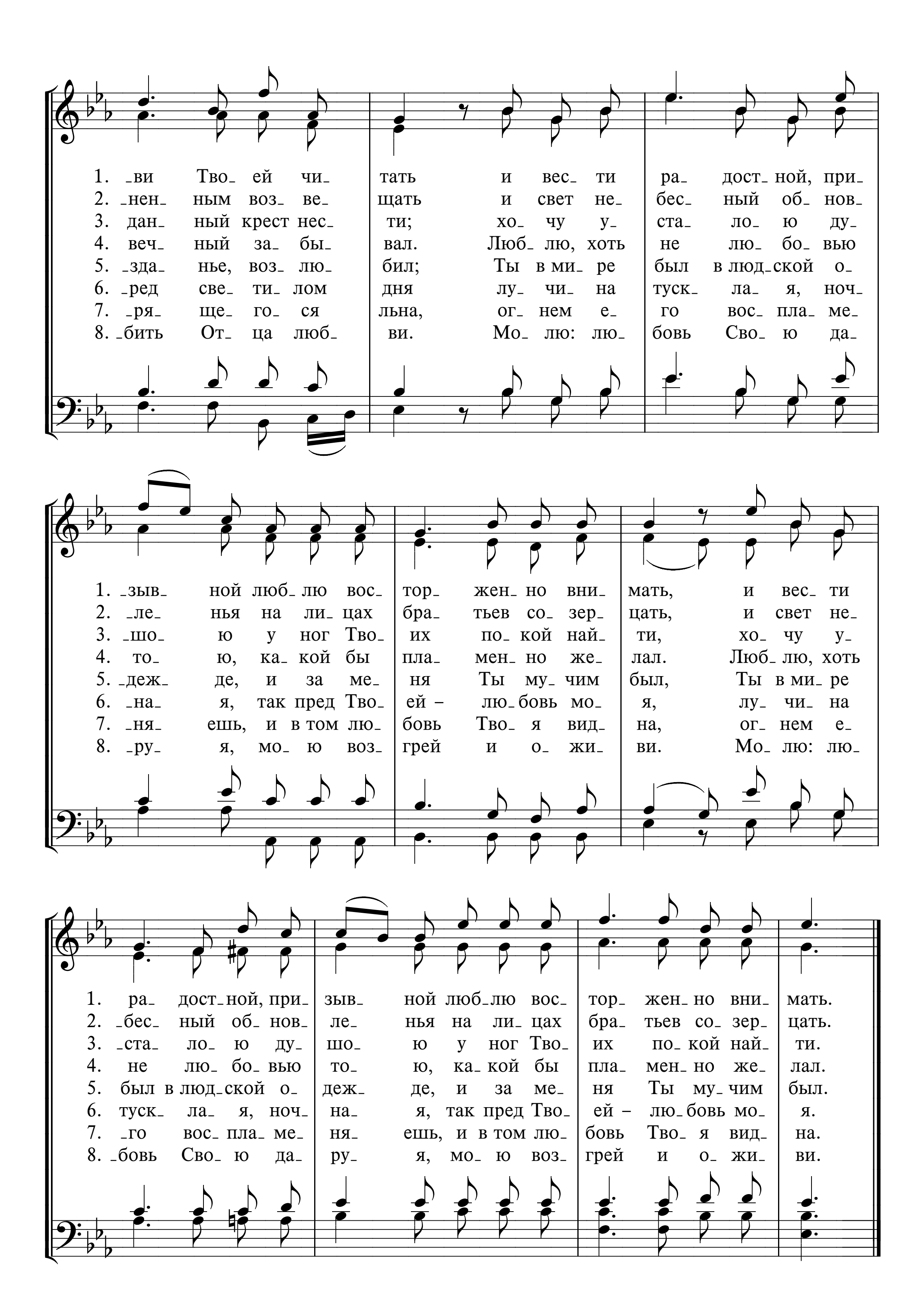
16б ВОТ СОБРАЛИСЬ МЫ ОПЯТЬ



17а ЛЮБЛЮ, СПАСИТЕЛЬ, В КНИГЕ ДИВНОЙ
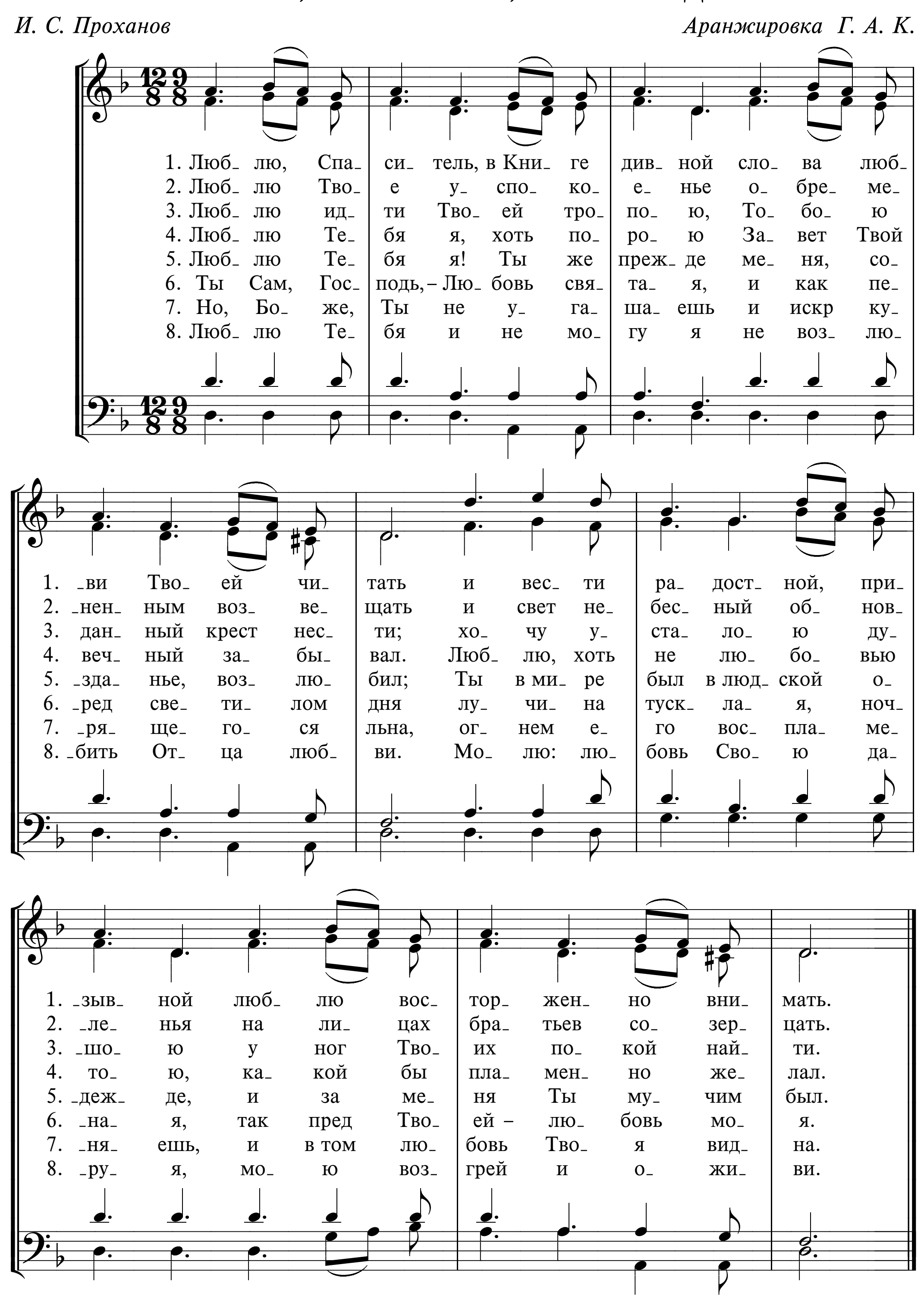
И. С. Проханов *С. А. Крейцмюле*
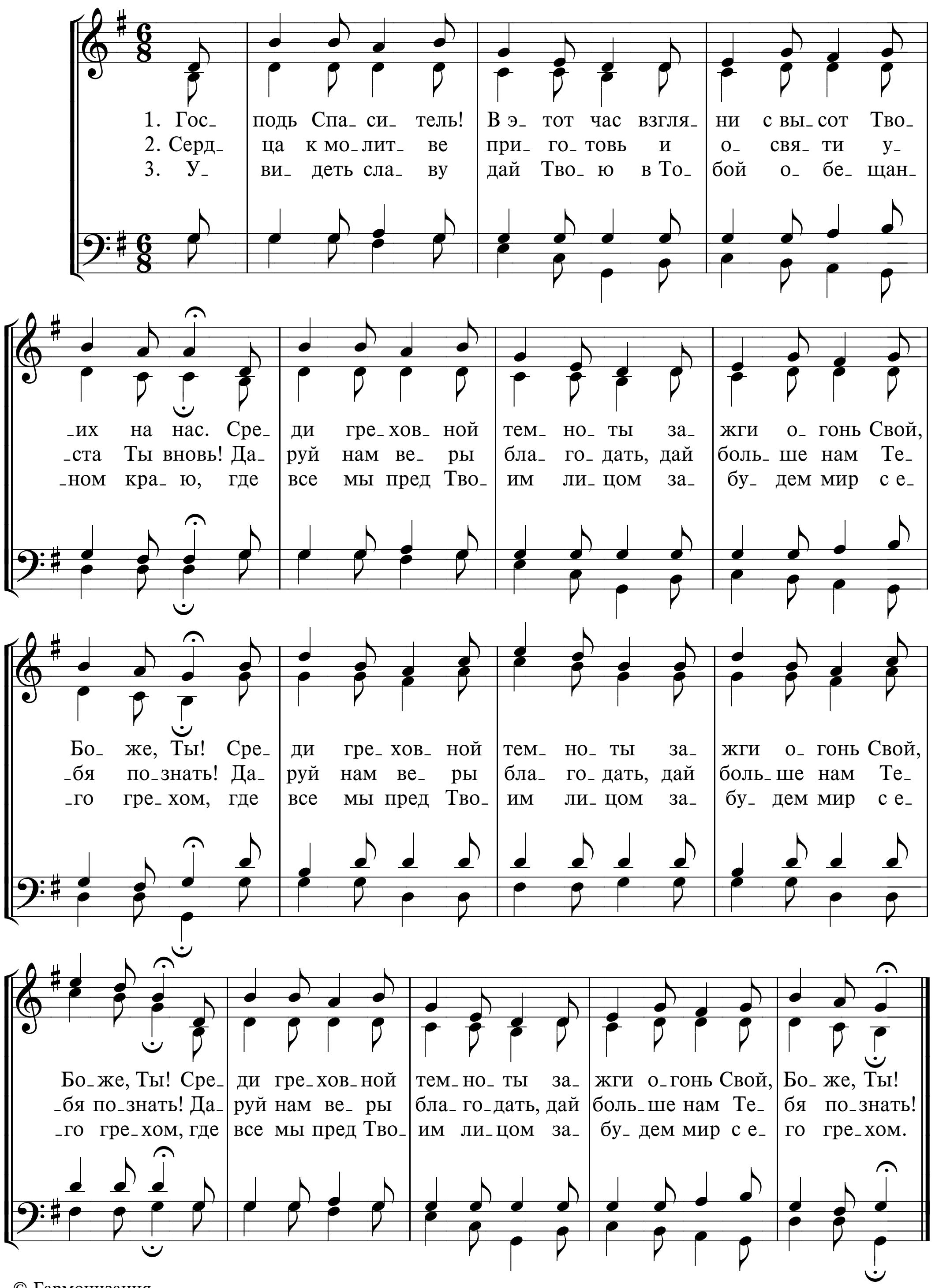



1. -ви Тво- ей чи- тать и вес- ти ра- дост- ной, при-
2. -нен- ным воз- ве- щать и свет не- бес- ный об- нов-
3. дан- ный крест нес- ти; хо- чу у- ста- ло- ю ду-
4. веч- ный за- бы- вал. Люб- лю, хоть не лю- бо- вью
5. -зда- нье, воз- лю- бил; Ты в ми- ре был в люд- ской о-
6. -ред све- ти- лом дня лу- чи- на туск- ла- я, ноч-
7. -ря- ще- го- ся льна, ог- нем е- го вос- пла- ме-
8. -бить От- ца люб- ви. Мо- лю: лю- бовь Сво- ю да-
1. -зыв- ной люб- лю вос- тор- жен- но вни- мать, и вес- ти
2. -ле- нья на ли- цах бра- тьев со- зер- цать, и свет не-
3. -шо- ю у ног Тво- их по- кой най- ти, хо- чу у-
4. то- ю, ка- кой бы пла- мен- но же- лал. Люб- лю, хоть
5. -деж- де, и за ме- ня Ты му- чим был, Ты в ми- ре
6. -на- я, так пред Тво- ей – лю- бовь мо- я, лу- чи- на
7. -ня- ешь, и в том лю- бовь Тво- я вид- на, ог- нем е-
8. -ру- я, мо- ю воз- грей и о- жи- ви. Мо- лю: лю-
1. ра- дост- ной, при- зыв- ной люб- лю вос- тор- жен- но вни- мать.
2. -бес- ный об- нов- ле- нья на ли- цах бра- тьев со- зер- цать.
3. -ста- ло- ю ду- шо- ю у ног Тво- их по- кой най- ти.
4. не лю- бо- вью то- ю, ка- кой бы пла- мен- но же- лал.
5. был в люд- ской о- деж- де, и за ме- ня Ты му- чим был.
6. туск- ла- я, ноч- на- я, так пред Тво- ей – лю- бовь мо- я.
7. -го вос- пла- ме- ня- ешь, и в том лю- бовь Тво- я вид- на.
8. -бовь Сво- ю да- ру- я, мо- ю воз- грей и о- жи- ви.

17б ЛЮБЛЮ, СПАСИТЕЛЬ, В КНИГЕ ДИВНОЙ

И. С. Проханов *Аранжировка Г. А. К.*
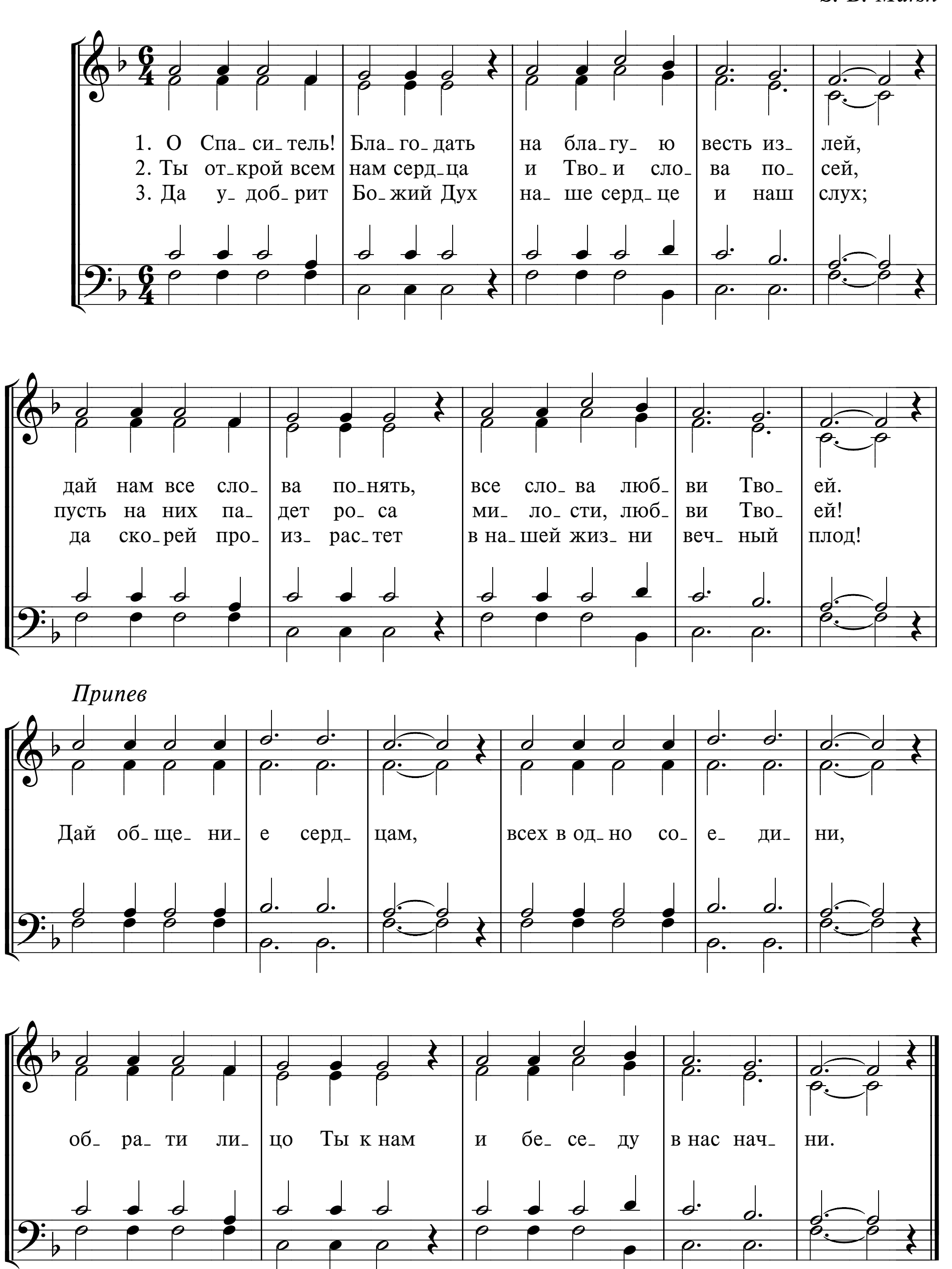


18 ГОСПОДЬ СПАСИТЕЛЬ! В ЭТОТ ЧАС



19 О СПАСИТЕЛЬ! БЛАГОДАТЬ

S. B. Marsh
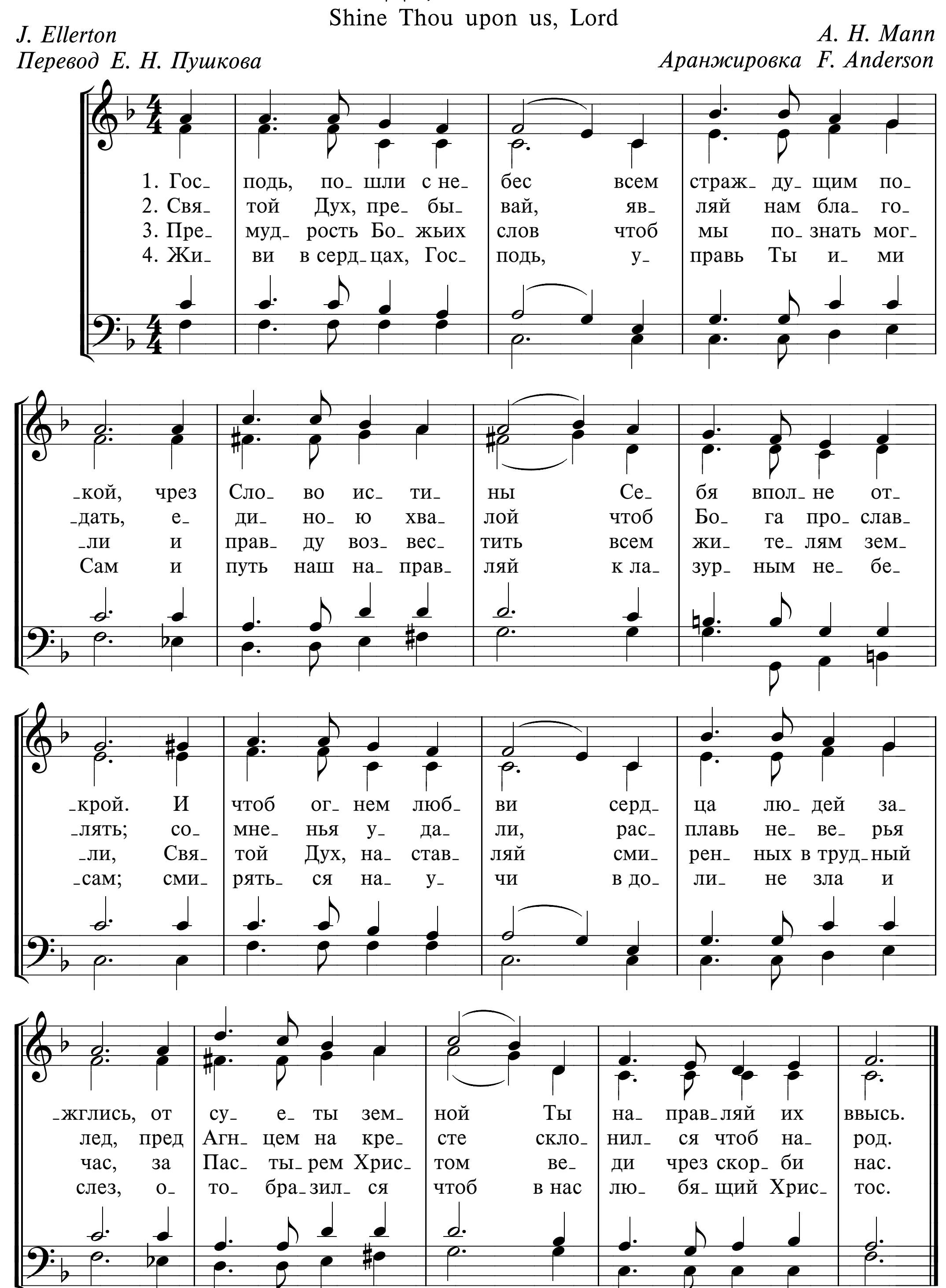


20 ГОСПОДЬ, ПОШЛИ С НЕБЕС

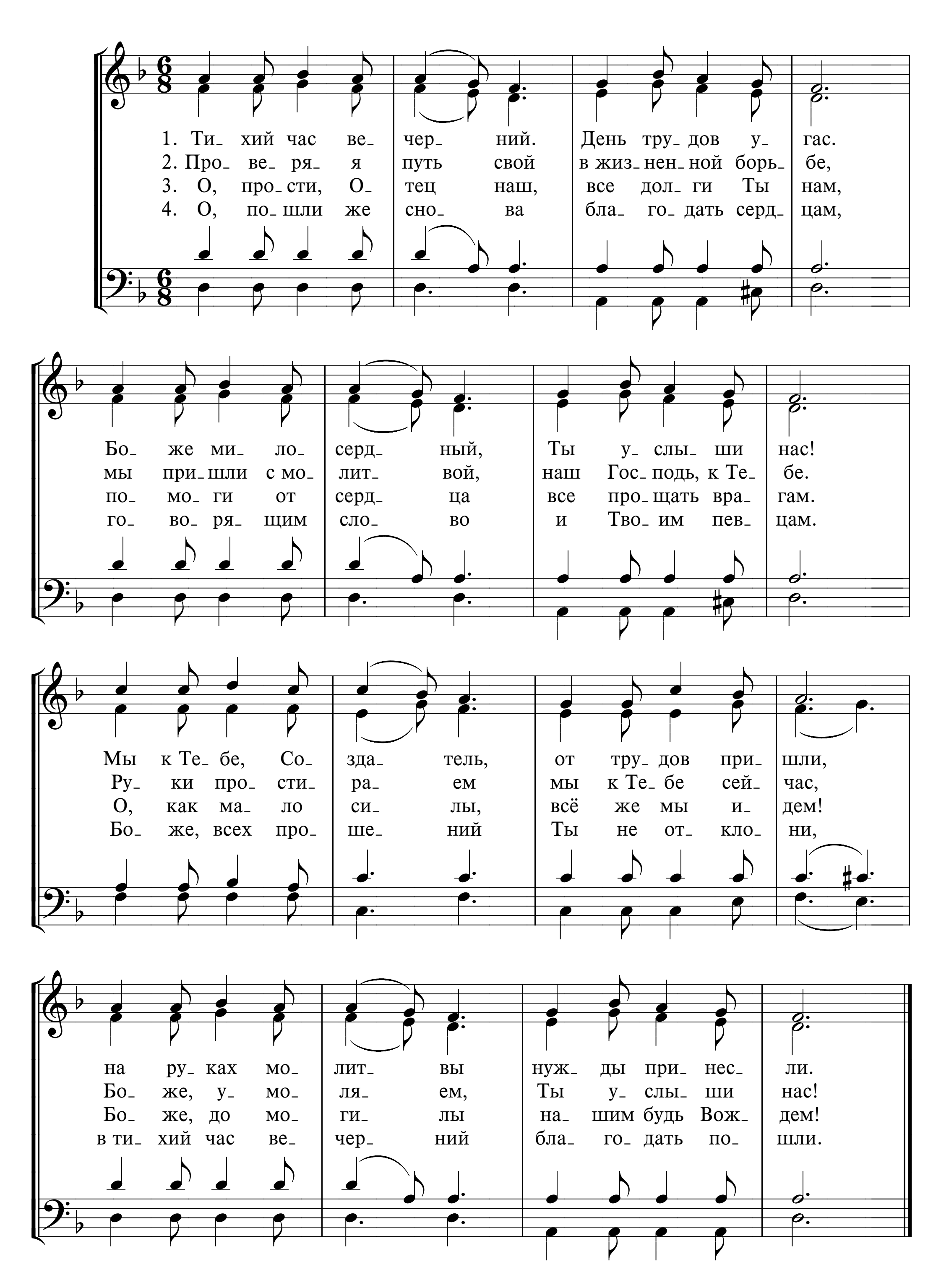
Shine Thou upon us, Lord

J. Ellerton
Перевод Е. Н. Пушкова

A. H. Mann
Аранжировка F. Anderson



21 ТИХИЙ ЧАС ВЕЧЕРНИЙ
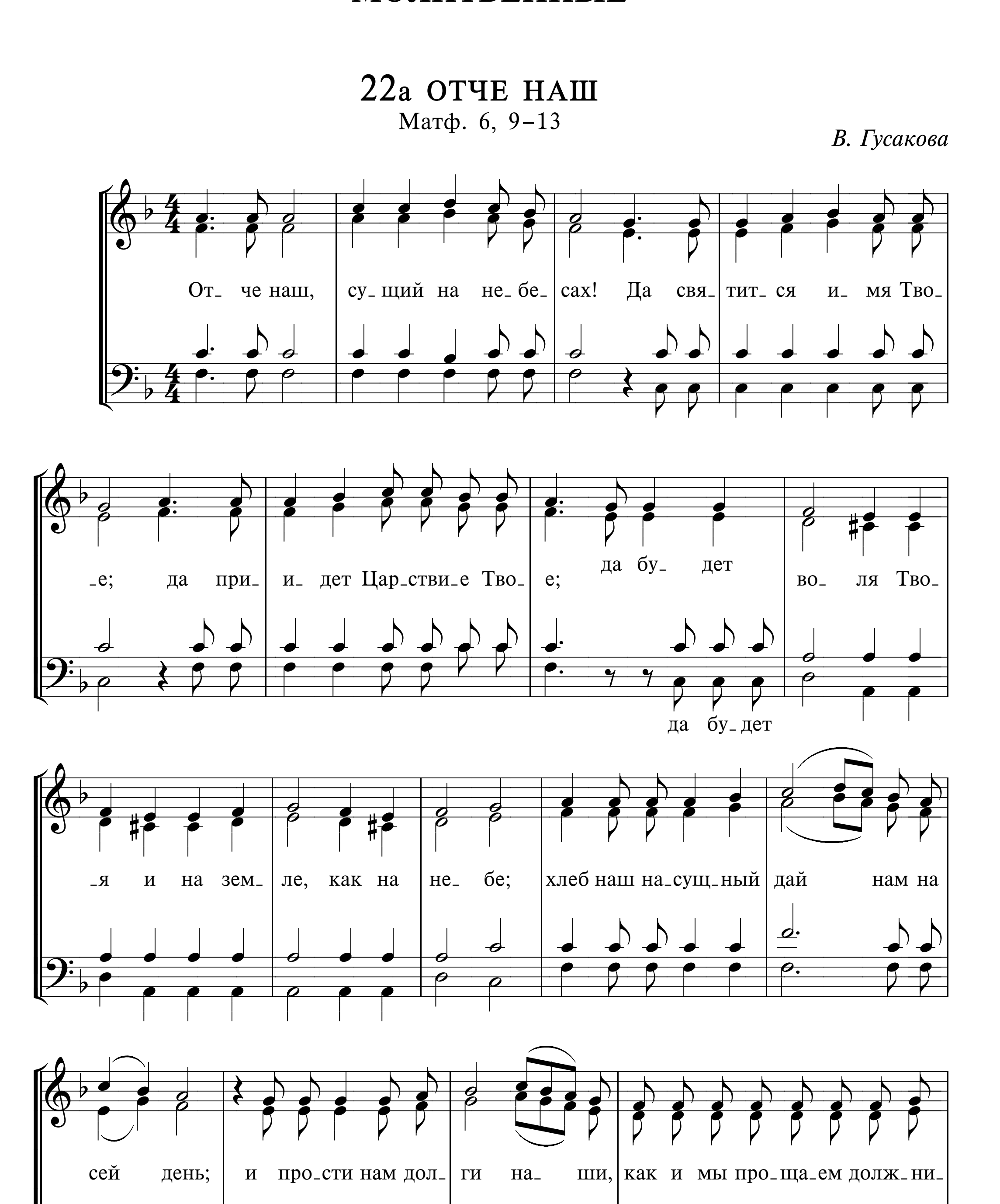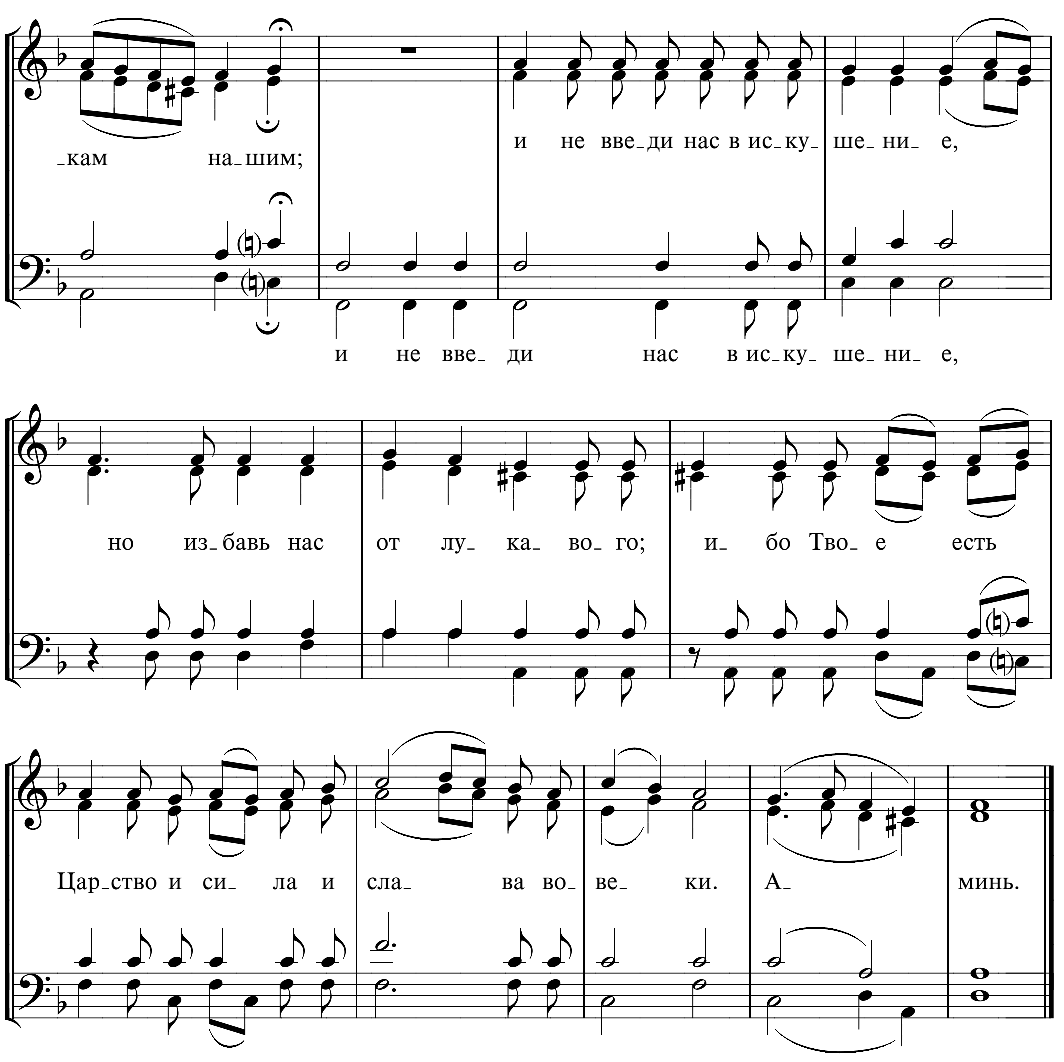


МОЛИТВЕННЫЕ

22а ОТЧЕ НАШ

Матф. 6, 9–13

В. Гусакова
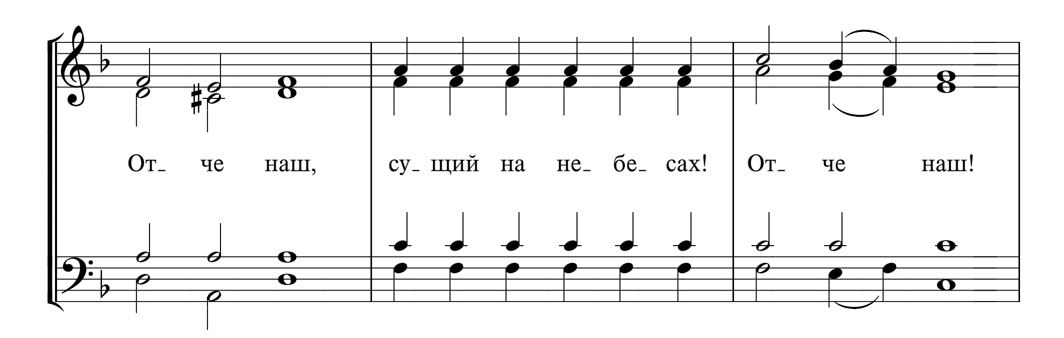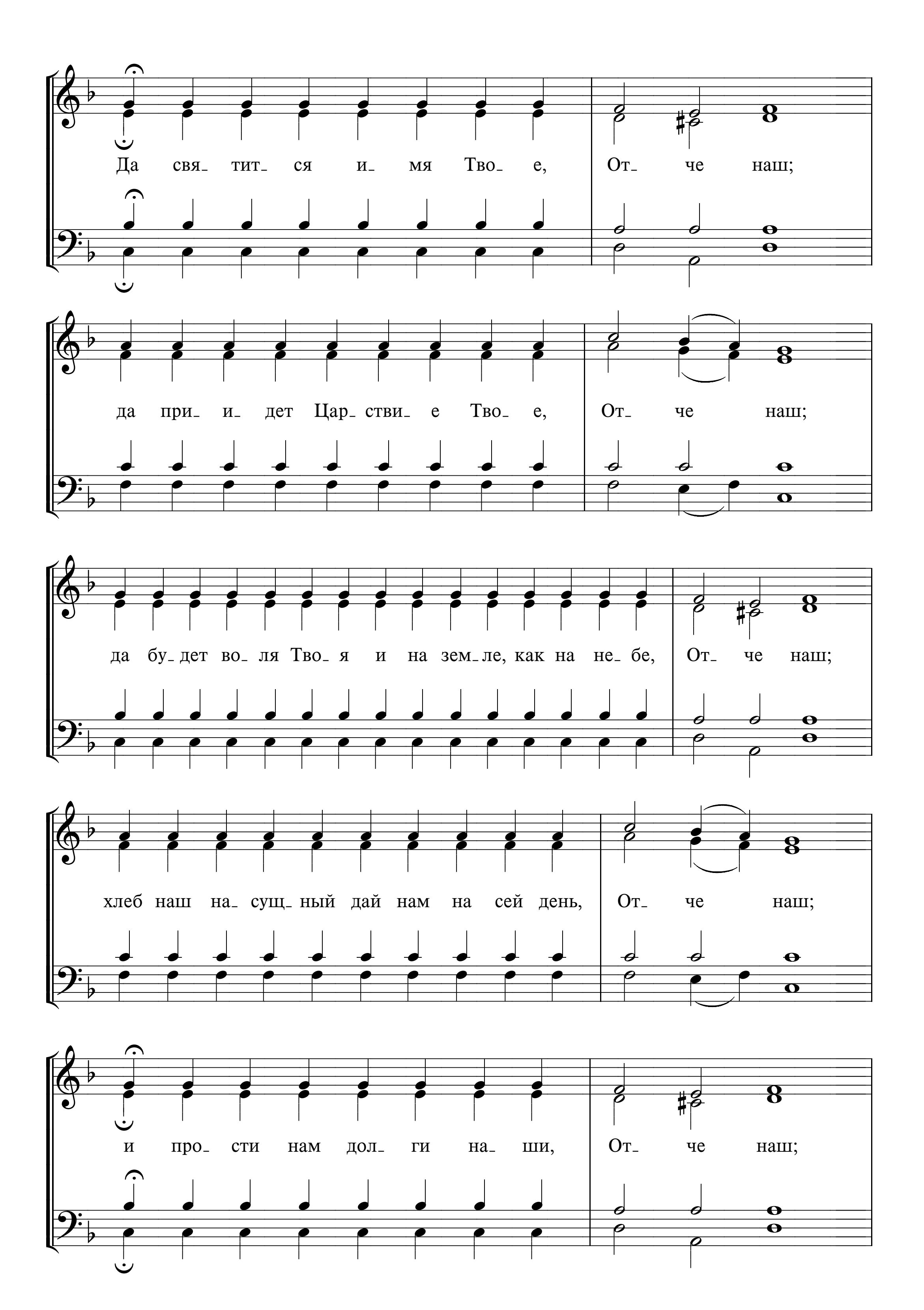




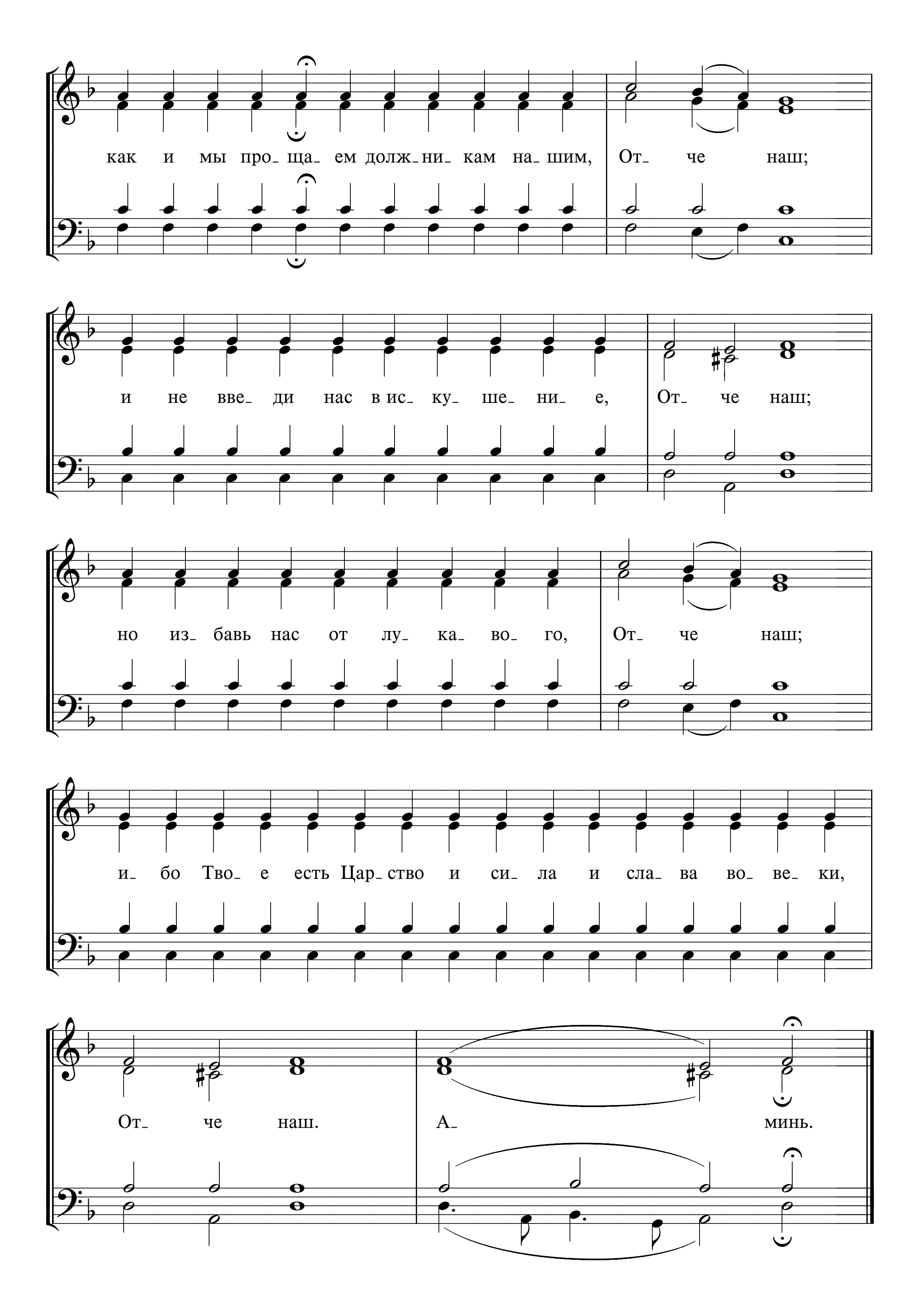
Музыкально-хоровой отдел МСЦ ЕХБ

22б ОТЧЕ НАШ

Матф. 6, 9–13
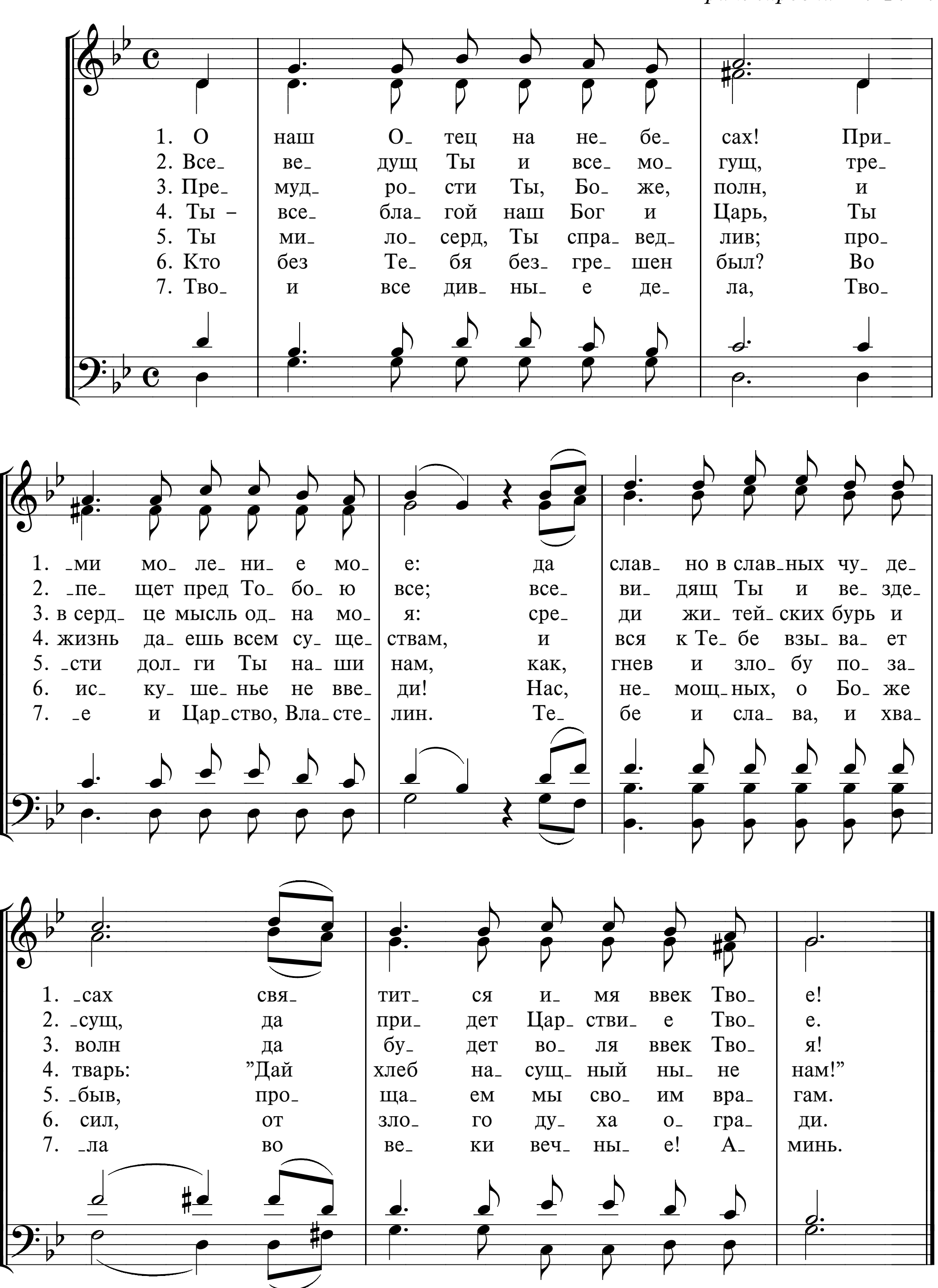



Да свя_ тит_ ся и_ мя Тво_ е, От_ че наш;
да при_ и_ дет Цар_ стви_ е Тво_ е, От_ че наш;
да бу_ дет во_ ля Тво_ я и на зем_ ле, как на не_ бе, От_ че наш;
хлеб наш на_ сущ_ ный дай нам на сей день, От_ че наш;
и про_ сти нам дол_ ги на_ ши, От_ че наш;


как и мы про- ща- ем долж- ни- кам на- шим, От- че наш;
и не вве- ди нас в ис- ку- ше- ни- е, От- че наш;
но из- бавь нас от лу- ка- во- го, От- че наш;
и- бо Тво- е есть Цар- ство и си- ла и сла- ва во- ве- ки,
От- че наш. А- минь.

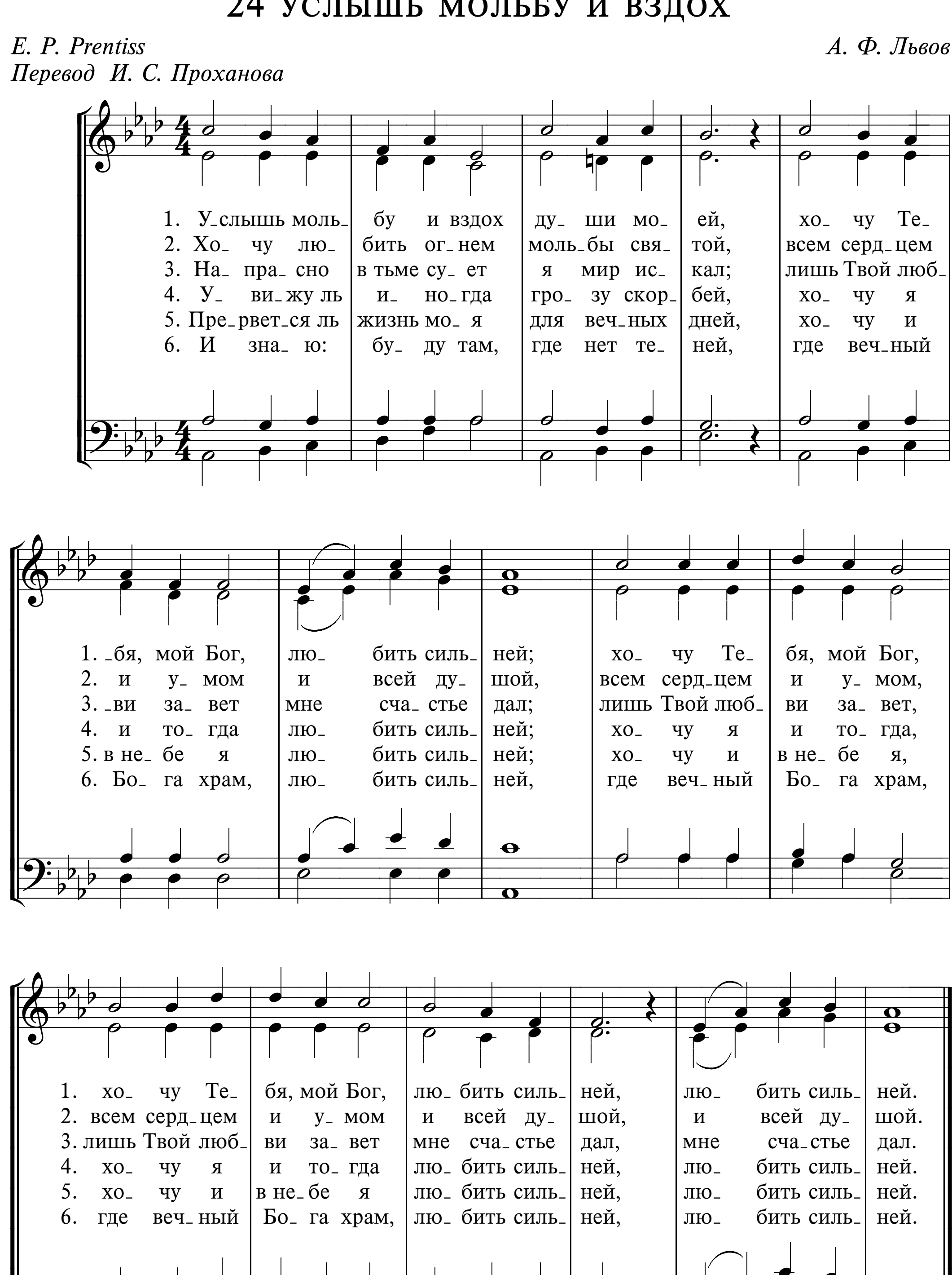
23 О НАШ ОТЕЦ НА НЕБЕСАХ!

Аранжировка А. Ф. Е.



24 УСЛЫШЬ МОЛЬБУ И ВЗДОХ
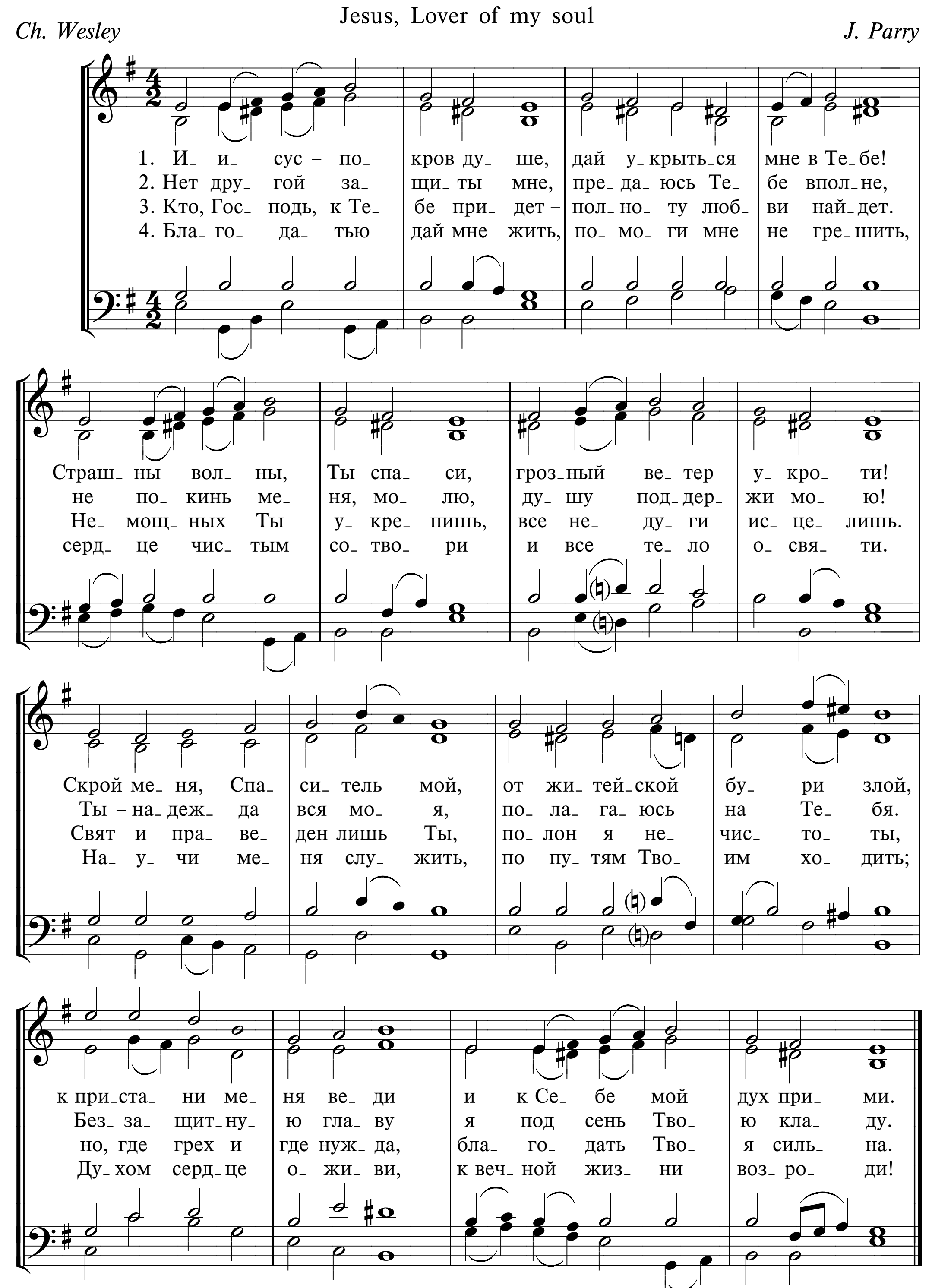
E. P. Prentiss *А. Ф. Львов*
Перевод И. С. Проханова



25 ИИСУС – ПОКРОВ ДУШЕ

Jesus, Lover of my soul
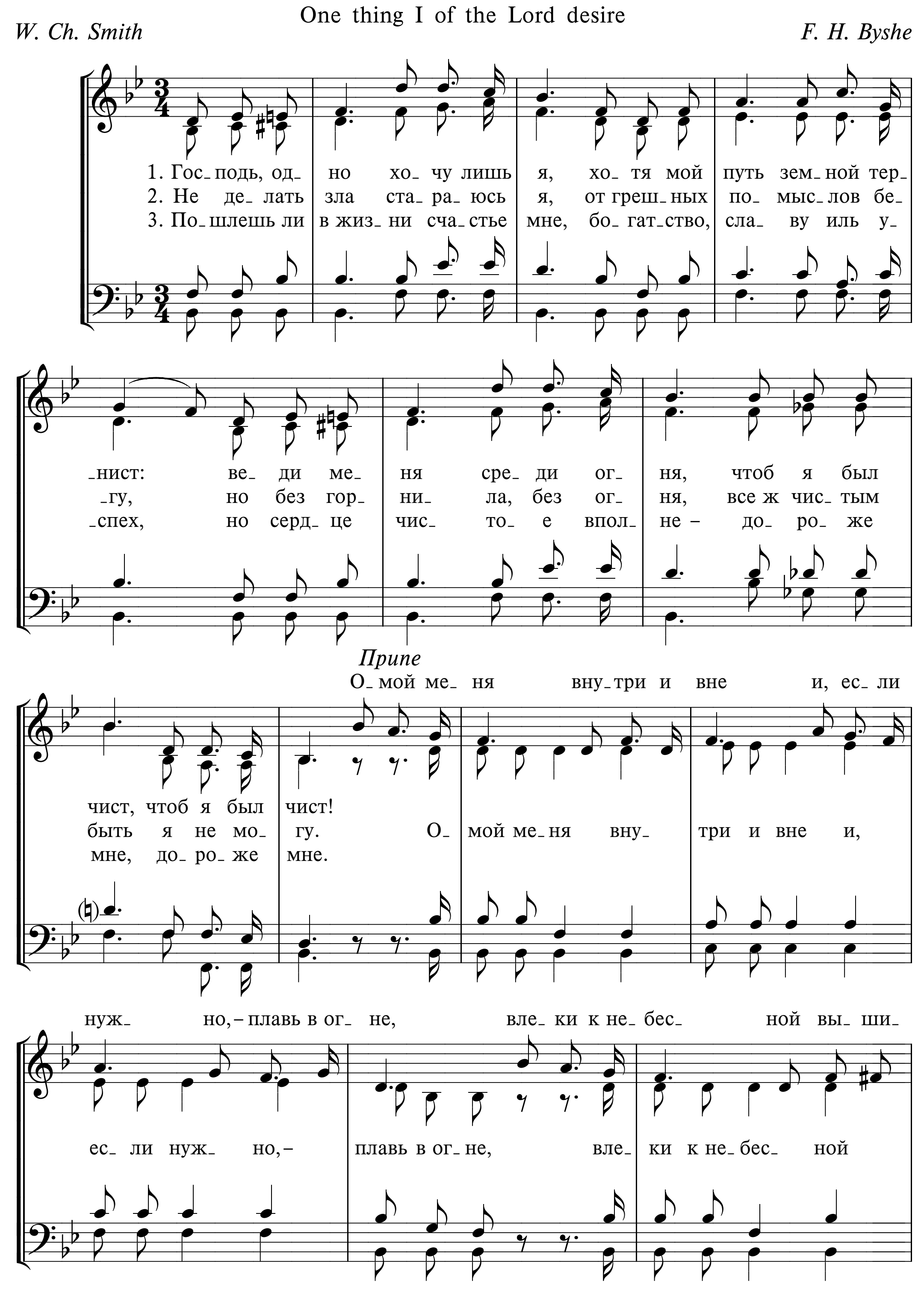
Ch. Wesley *J. Parry*
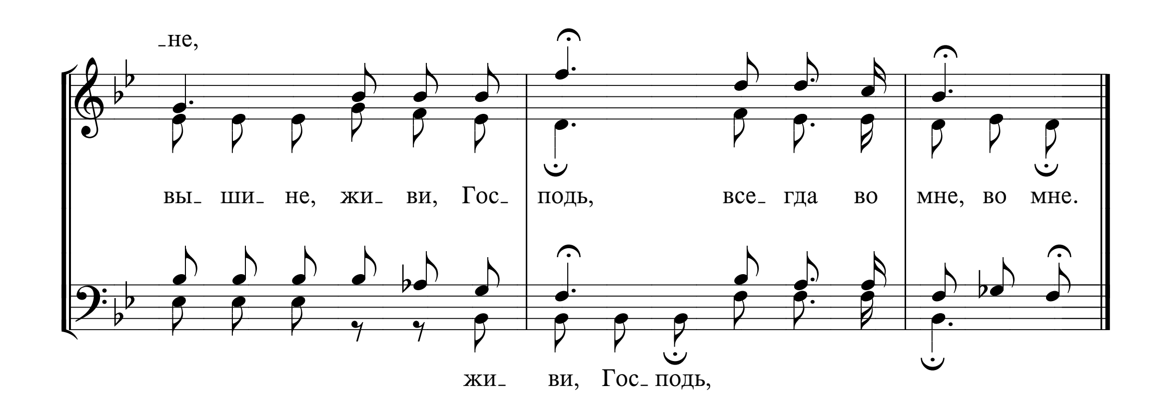


26 ГОСПОДЬ, ОДНО ХОЧУ ЛИШЬ Я

One thing I of the Lord desire

W. Ch. Smith *F. H. Byshe*
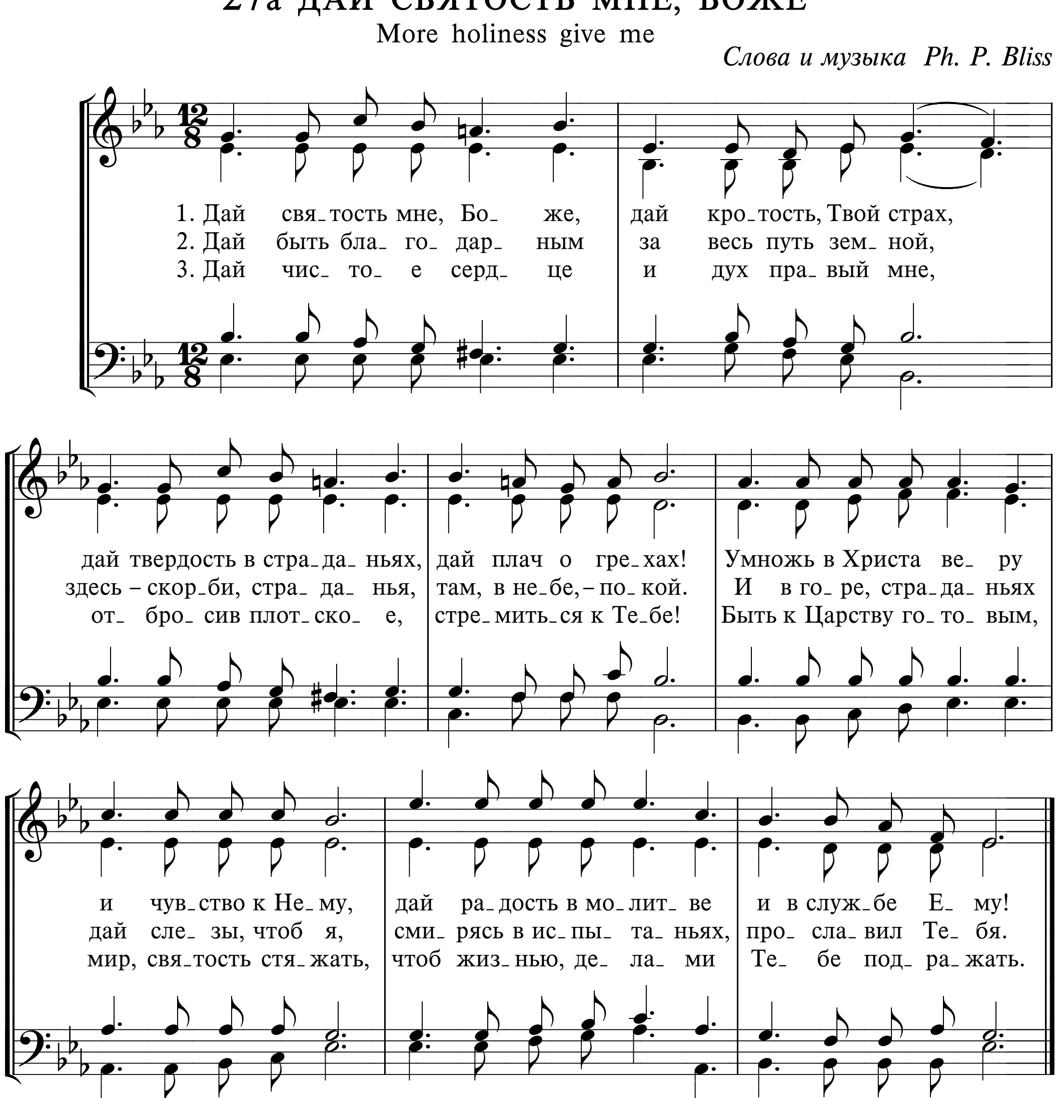




-не,
вы- ши- не, жи- ви, Гос- подь, все- гда во мне, во мне.
жи- ви, Гос- подь,

27а ДАЙ СВЯТОСТЬ МНЕ, БОЖЕ
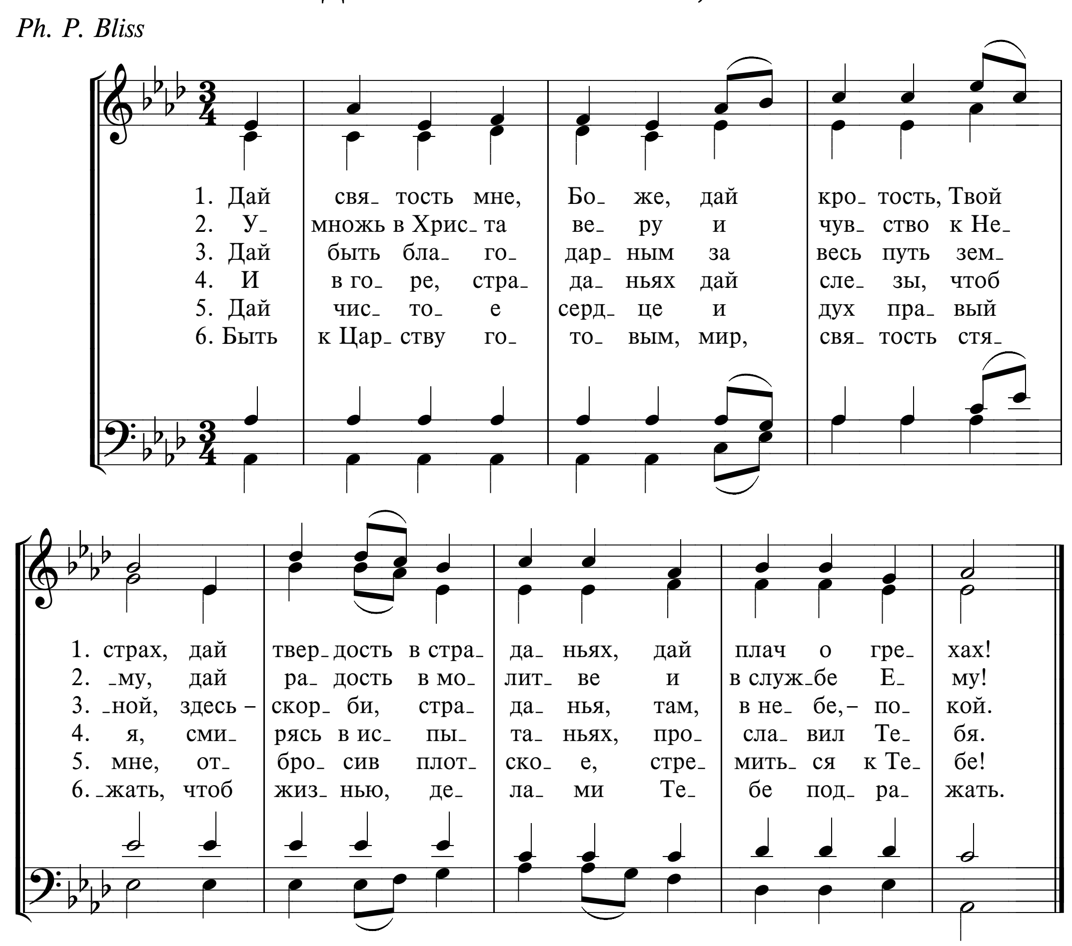
More holiness give me

Слова и музыка Ph. P. Bliss



276 ДАЙ СВЯТОСТЬ МНЕ, БОЖЕ

Ph. P. Bliss
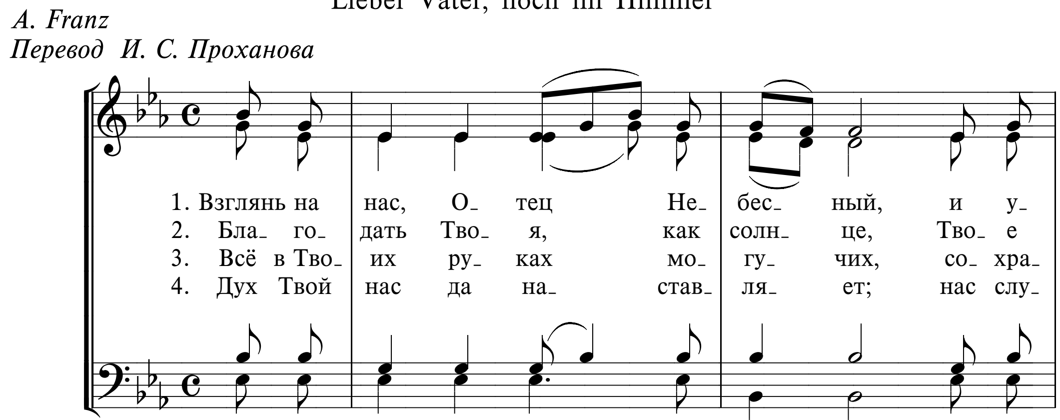


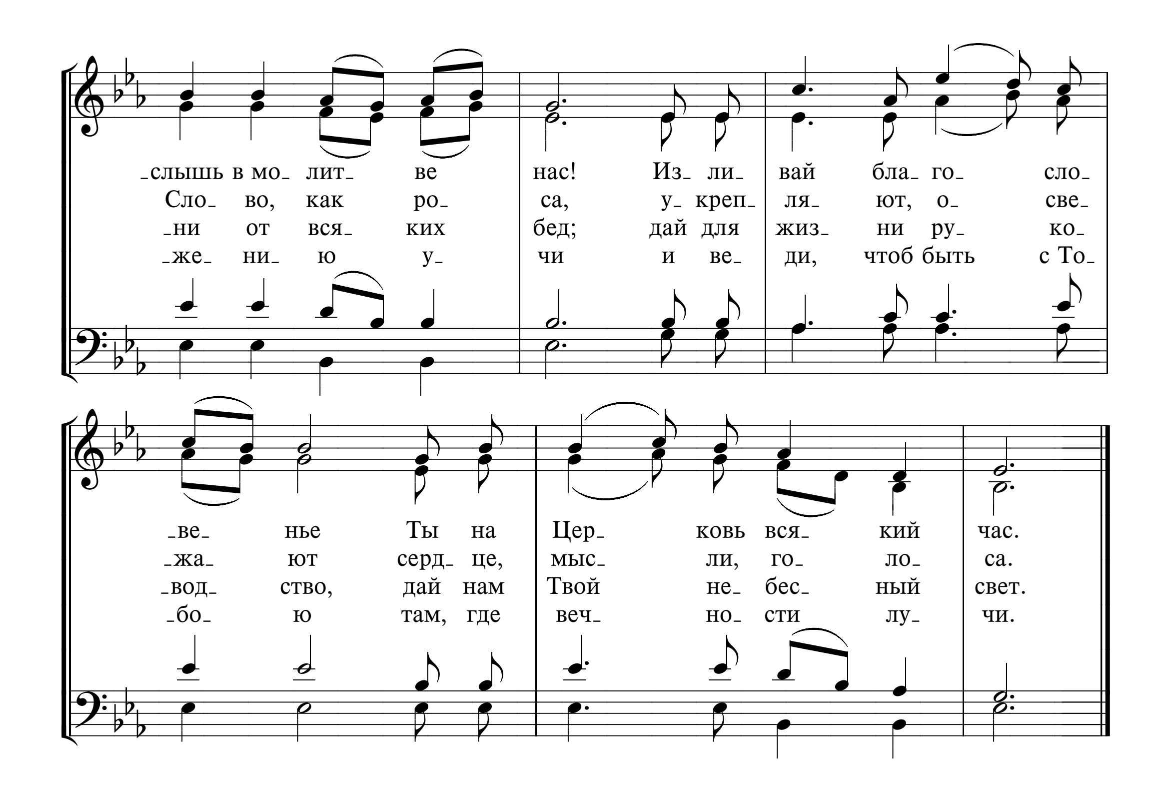
28а ВЗГЛЯНЬ НА НАС, ОТЕЦ НЕБЕСНЫЙ

Lieber Vater, hoch im Himmel

A. Franz

Перевод И. С. Проханова

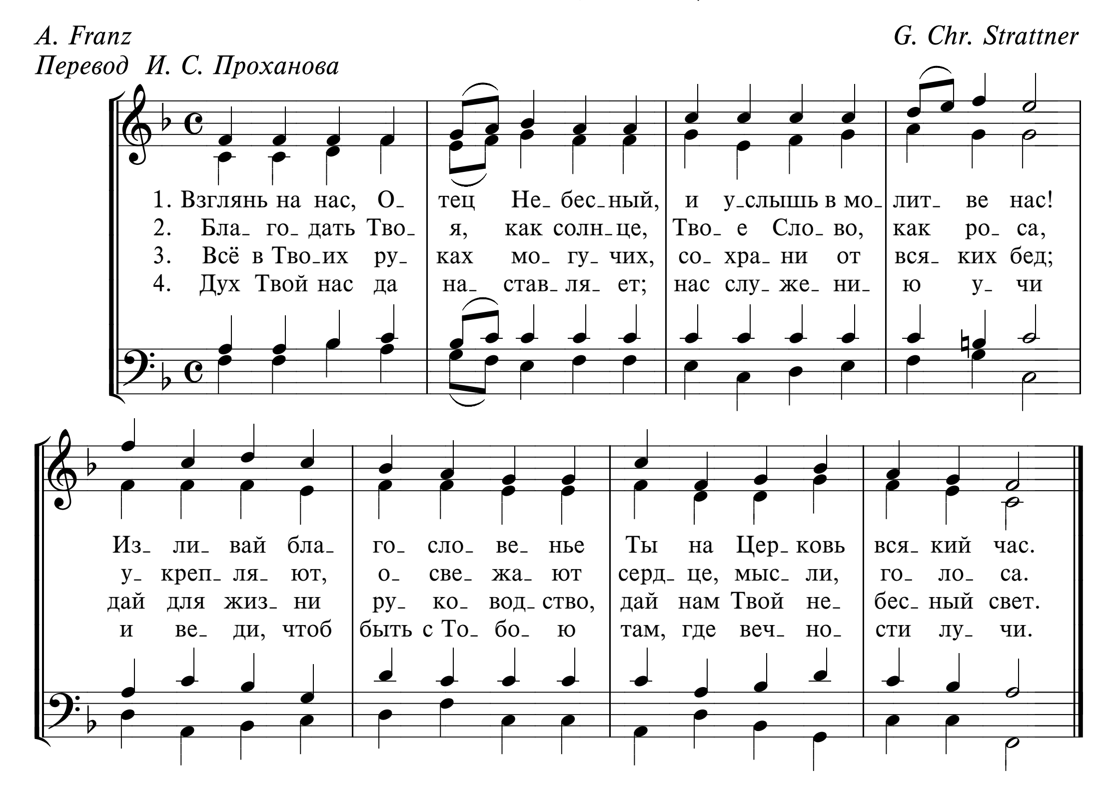



-слышь в мо- лит- ве нас! Из- ли- вай бла- го- сло-
Сло- во, как ро- са, у- креп- ля- ют, о- све-
-ни от вся- ких бед; дай для жиз- ни ру- ко-
-же- ни- ю у- чи и ве- ди, чтоб быть с То-
-ве- нье Ты на Цер- ковь вся- кий час.
-жа- ют серд- це, мыс- ли, го- ло- са.
-вод- ство, дай нам Твой не- бес- ный свет.
-бо- ю там, где веч- но- сти лу- чи.

28б ВЗГЛЯНЬ НА НАС, ОТЕЦ НЕБЕСНЫЙ

A. Franz
Перевод И. С. Проханова

G. Chr. Strattner



29 Я СЛЫШУ ГОЛОС ТВОЙ

I hear Thy welcome voice



1. Я слышу голос Твой, зовет меня к Тебе омыться Кровию святой, пролитой на кресте!
2. Хоть слаб и грешен я, Ты силу мне даешь, снимаешь грех, живишь меня, любовию влечешь.
3. Жизнь новую Свою Ты Сам во мне творишь, и благодать на благодать Ты щедро мне даришь.
4. Ты сердцу весть даешь, что я Твое дитя, что Духом Ты во мне живешь, а в Нем – вся полнота.
5. Господь, Тебе хвала за милости Твои! Отец небес, Тебе хвала, хвала Твоей любви!

Припев
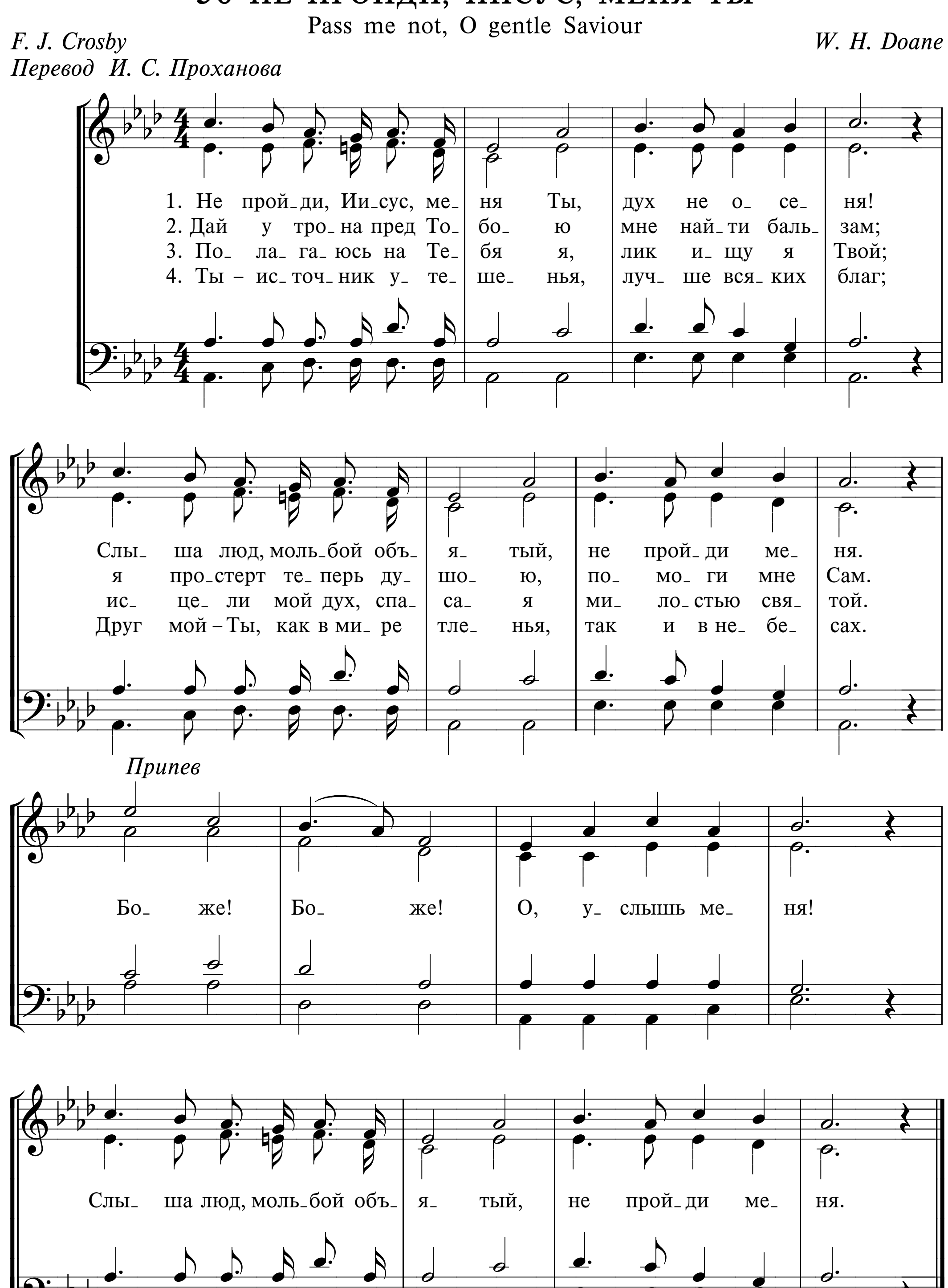
О Спаситель мой, прихожу к Тебе!
Кровию Твоей омой, пролитой на кресте!

30 НЕ ПРОЙДИ, ИИСУС, МЕНЯ ТЫ

Pass me not, O gentle Saviour
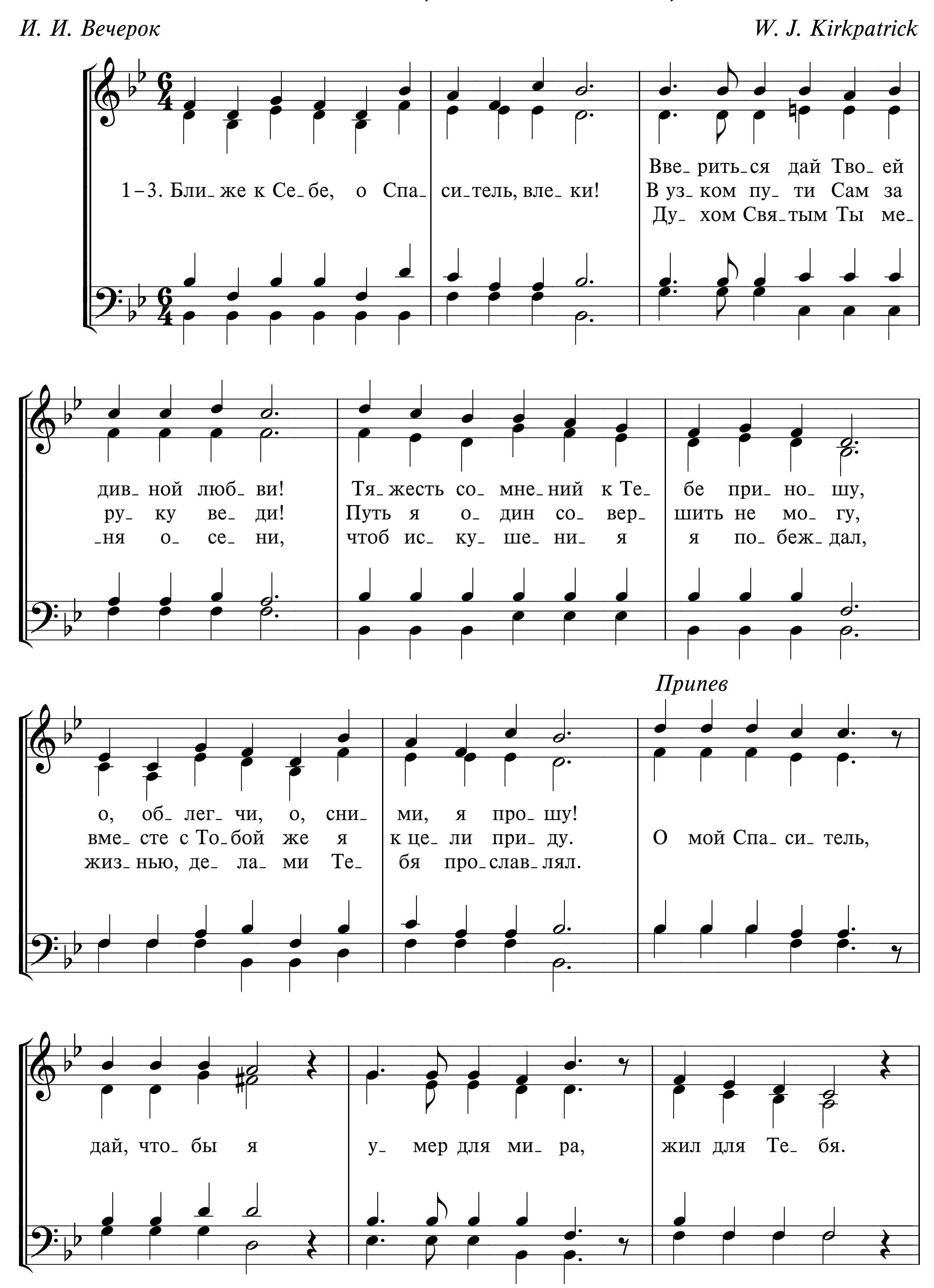
F. J. Crosby *W. H. Doane*
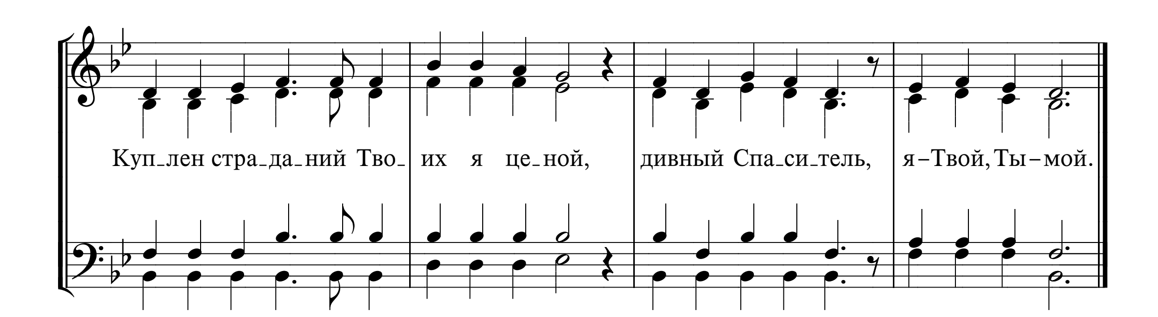
Перевод И. С. Проханова
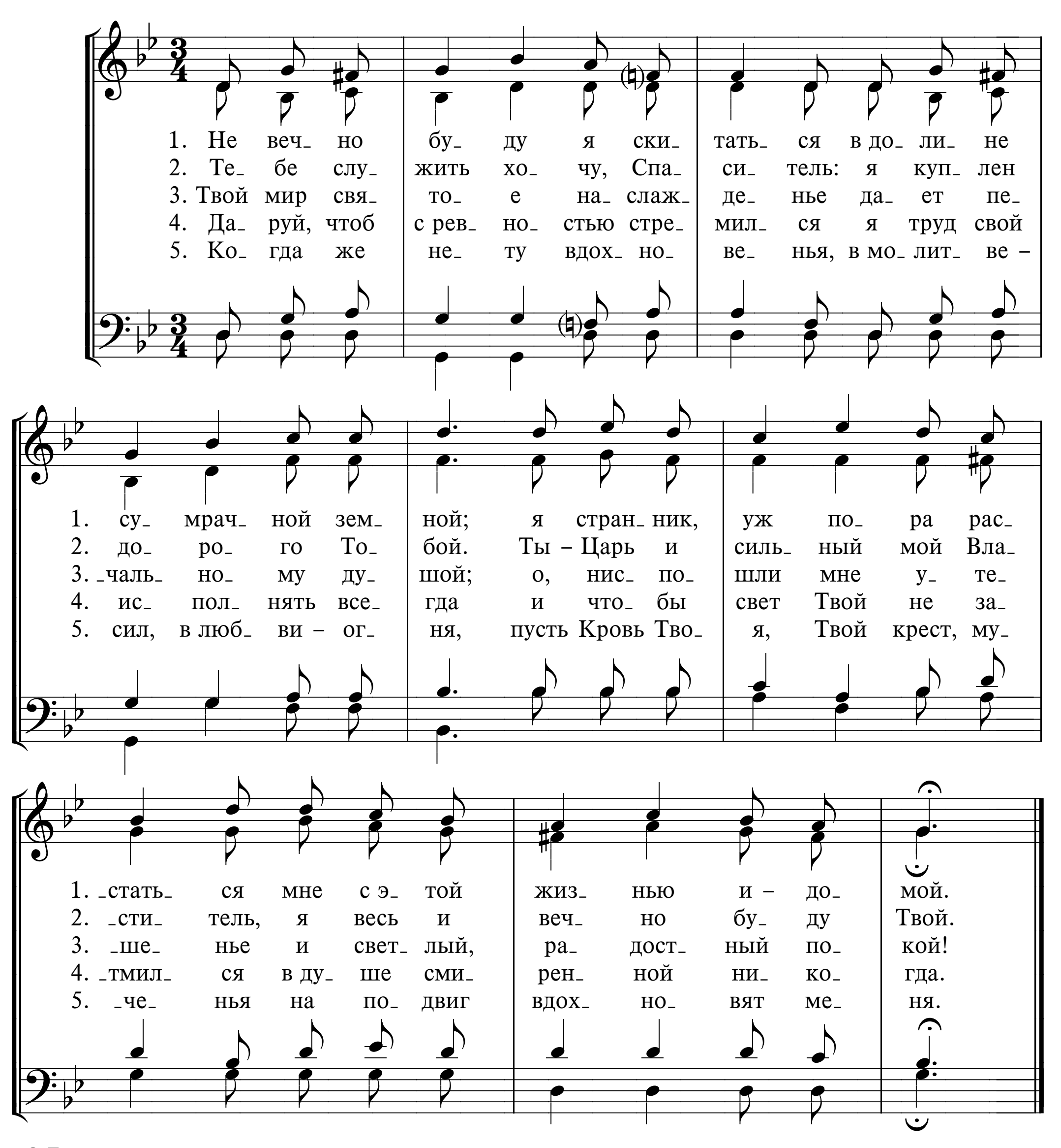


31 БЛИЖЕ К СЕБЕ, О СПАСИТЕЛЬ, ВЛЕКИ!

И. И. Вечерок *W. J. Kirkpatrick*
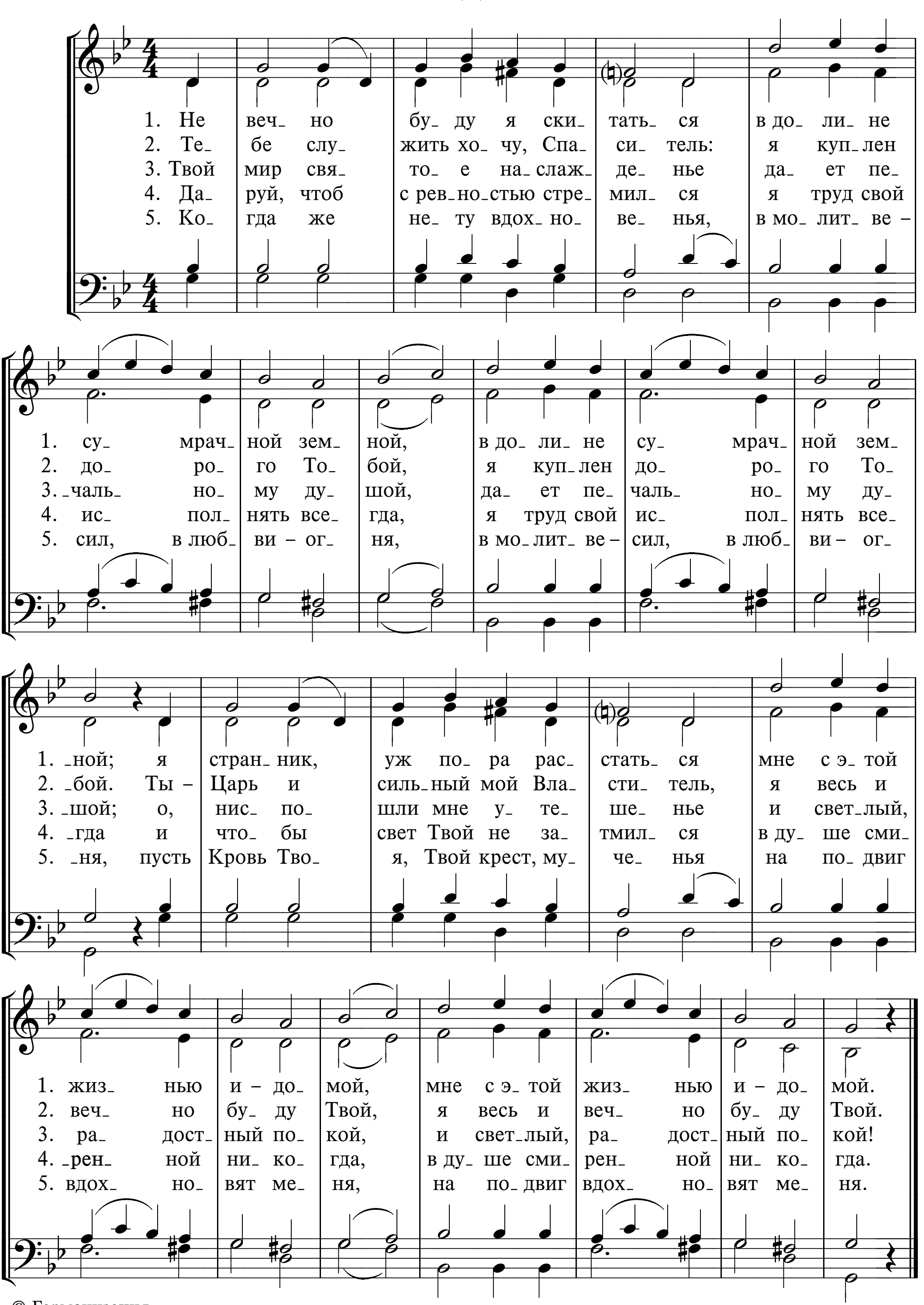



Куп_лен стра_да_ний Тво_ их я це_ной, дивный Спа_си_тель, я – Твой, Ты – мой.

32а НЕ ВЕЧНО БУДУ Я СКИТАТЬСЯ
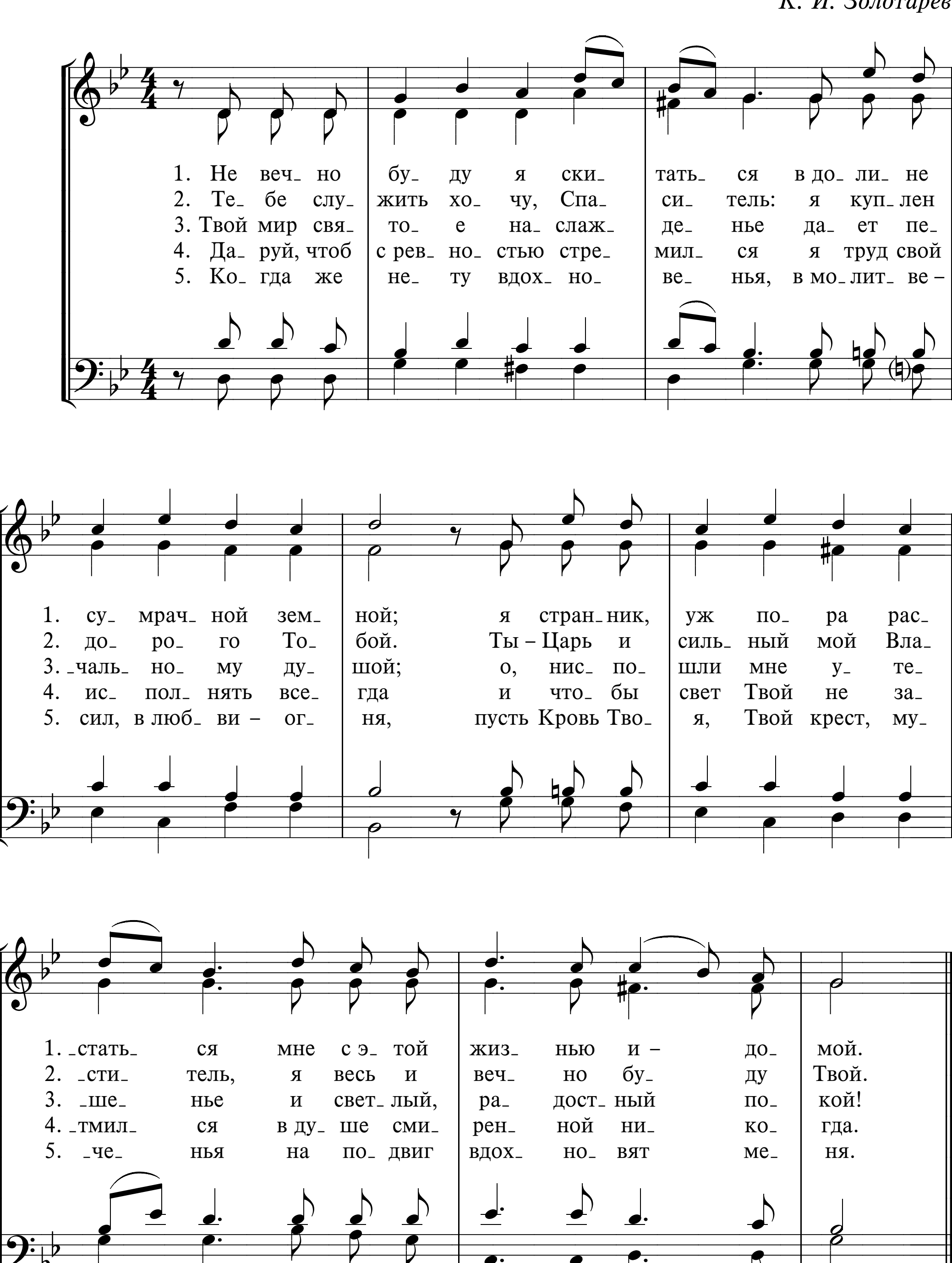


32б НЕ ВЕЧНО БУДУ Я СКИТАТЬСЯ
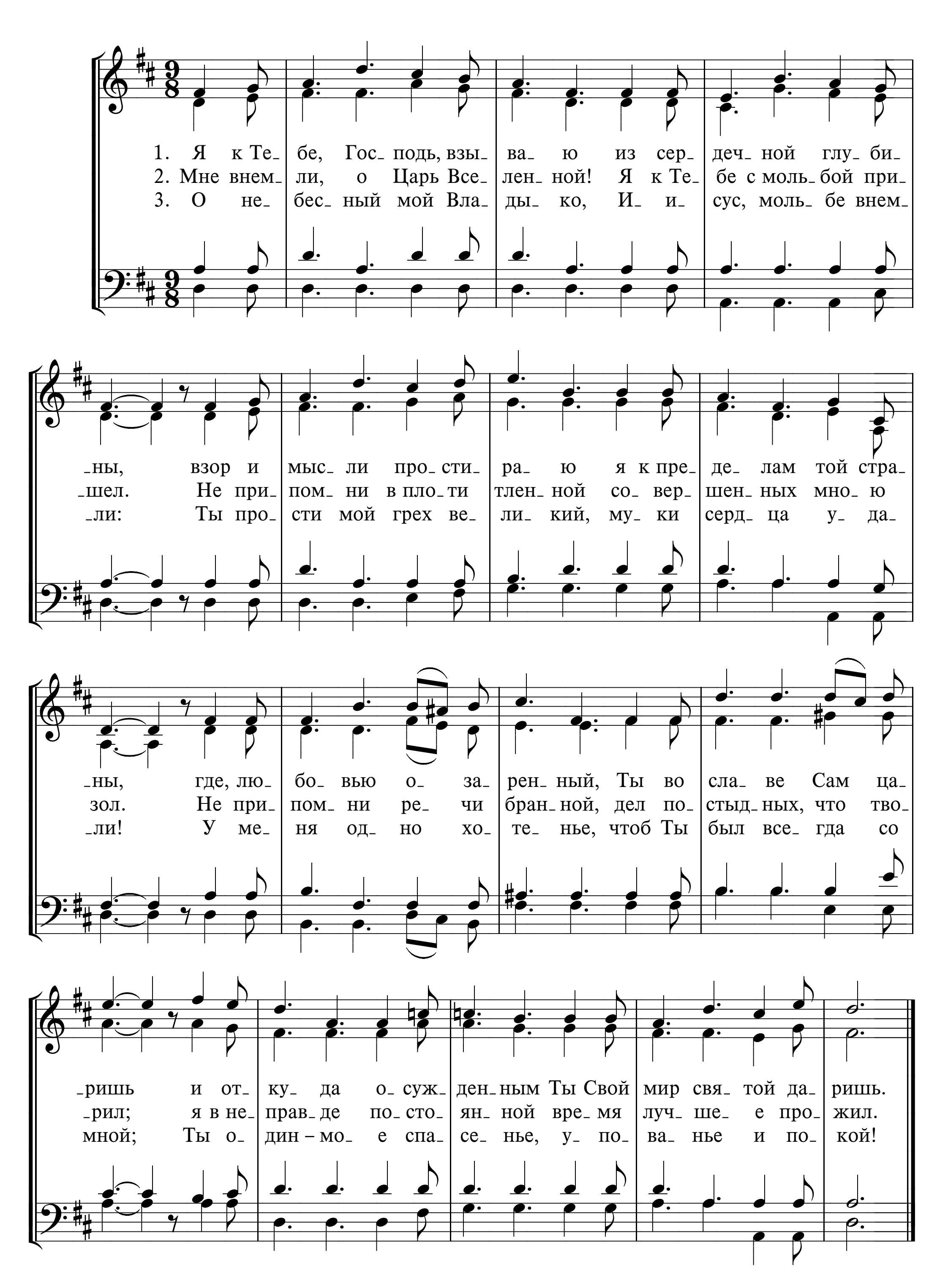


32в НЕ ВЕЧНО БУДУ Я СКИТАТЬСЯ

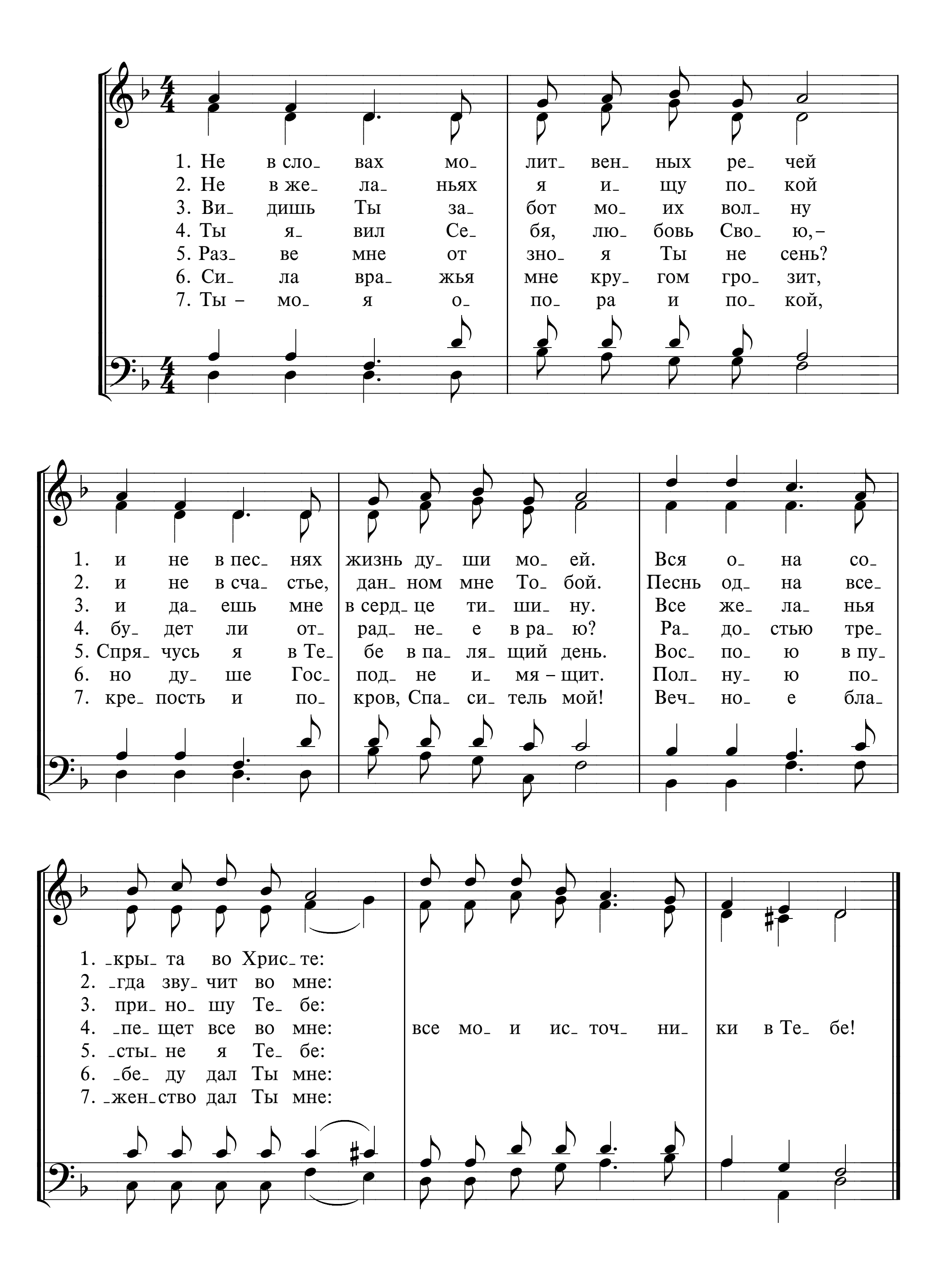
К. И. Золотарев



33 Я К ТЕБЕ, ГОСПОДЬ, ВЗЫВАЮ
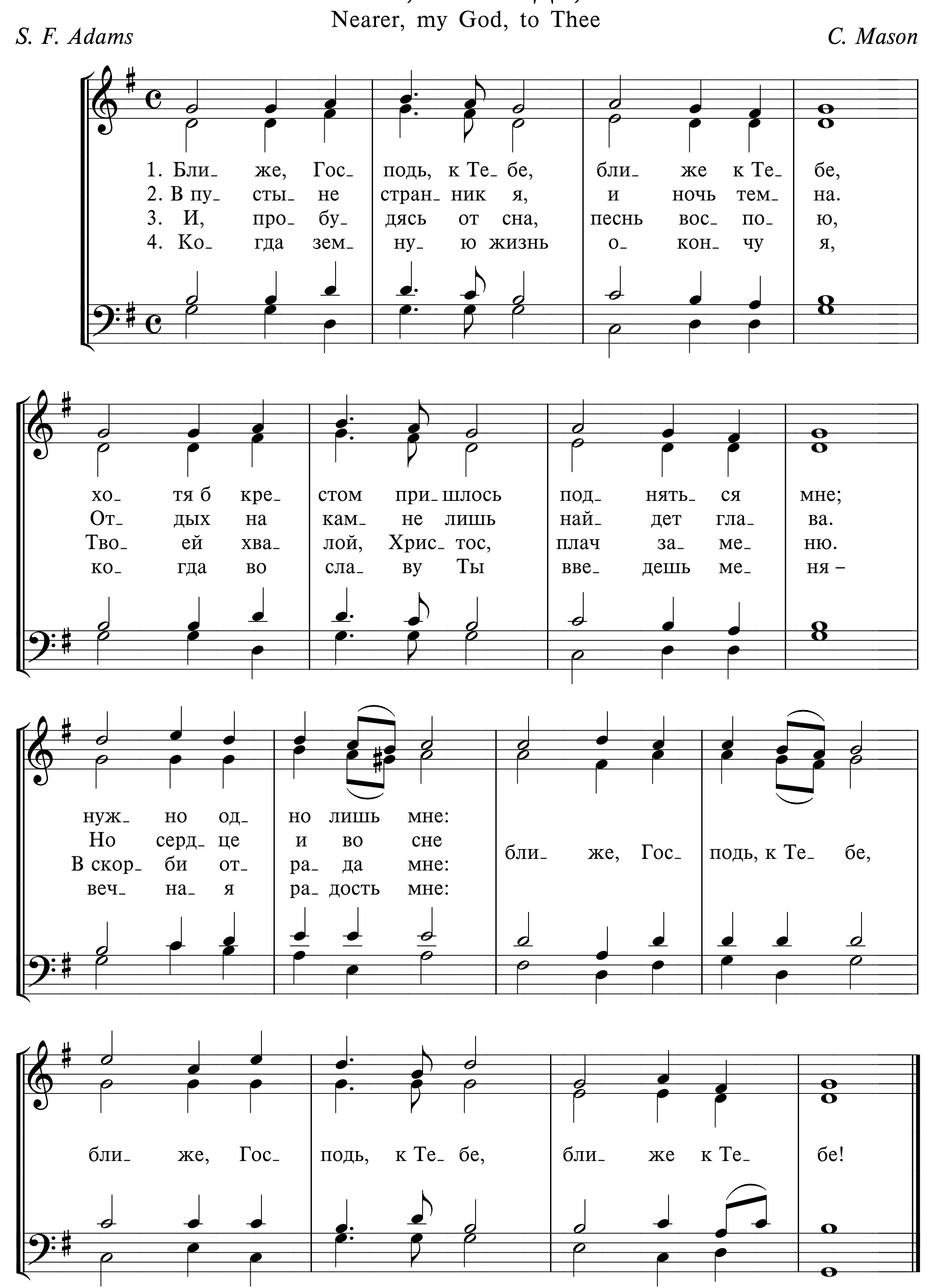


34 НЕ В СЛОВАХ МОЛИТВЕННЫХ РЕЧЕЙ
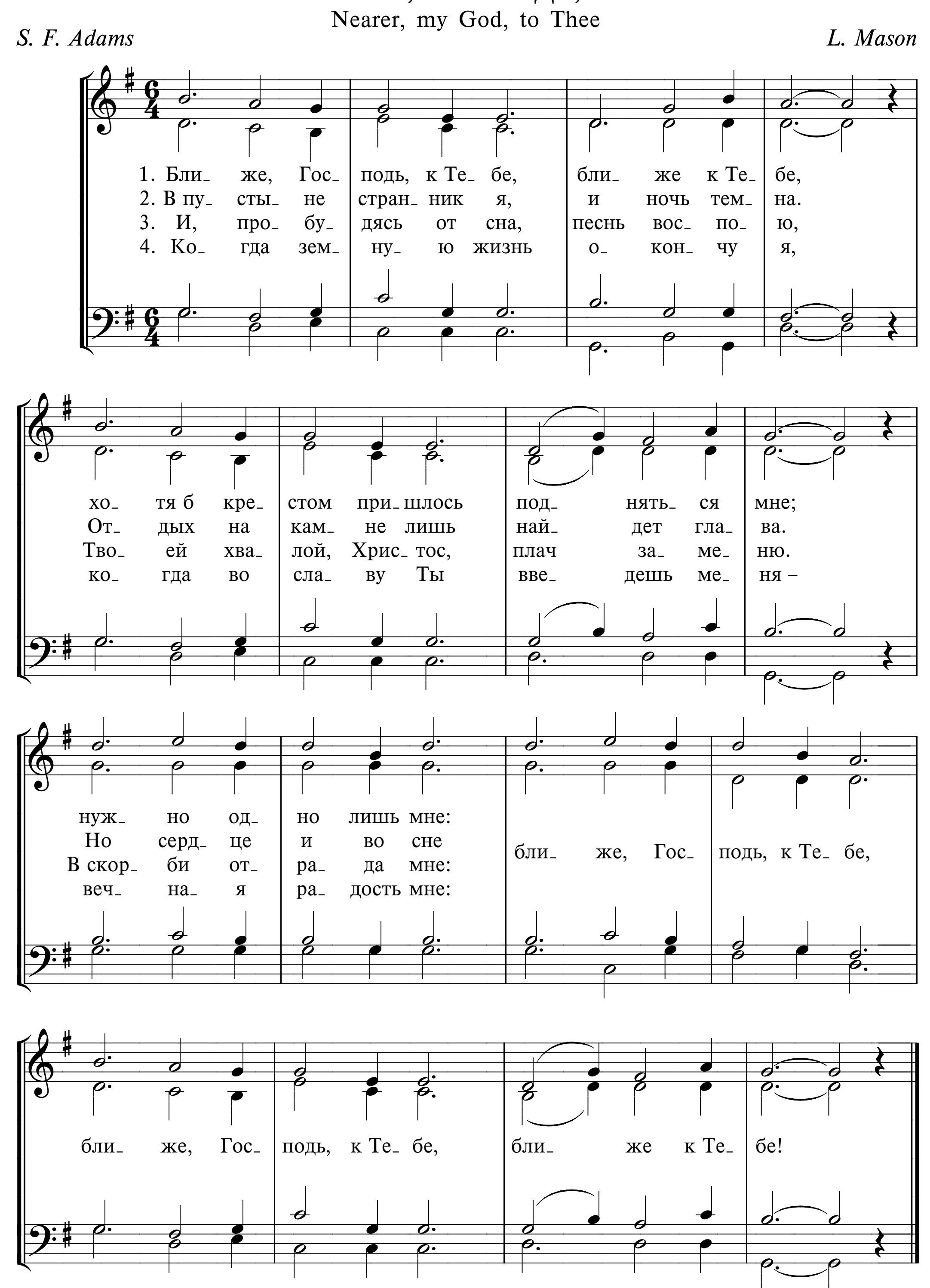


35а БЛИЖЕ, ГОСПОДЬ, К ТЕБЕ

Nearer, my God, to Thee

S. F. Adams *C. Mason*
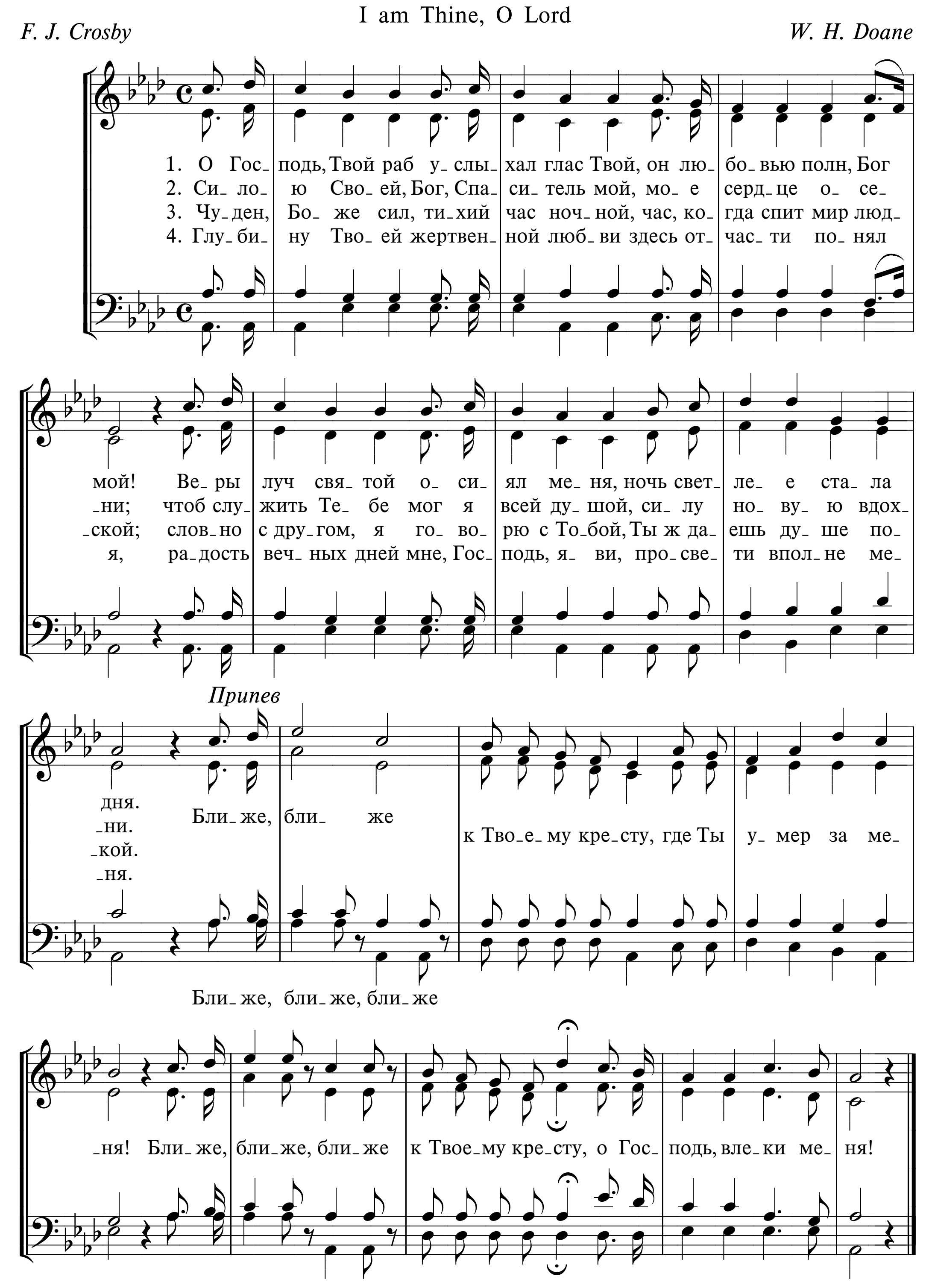


35б БЛИЖЕ, ГОСПОДЬ, К ТЕБЕ



36 О ГОСПОДЬ, ТВОЙ РАБ

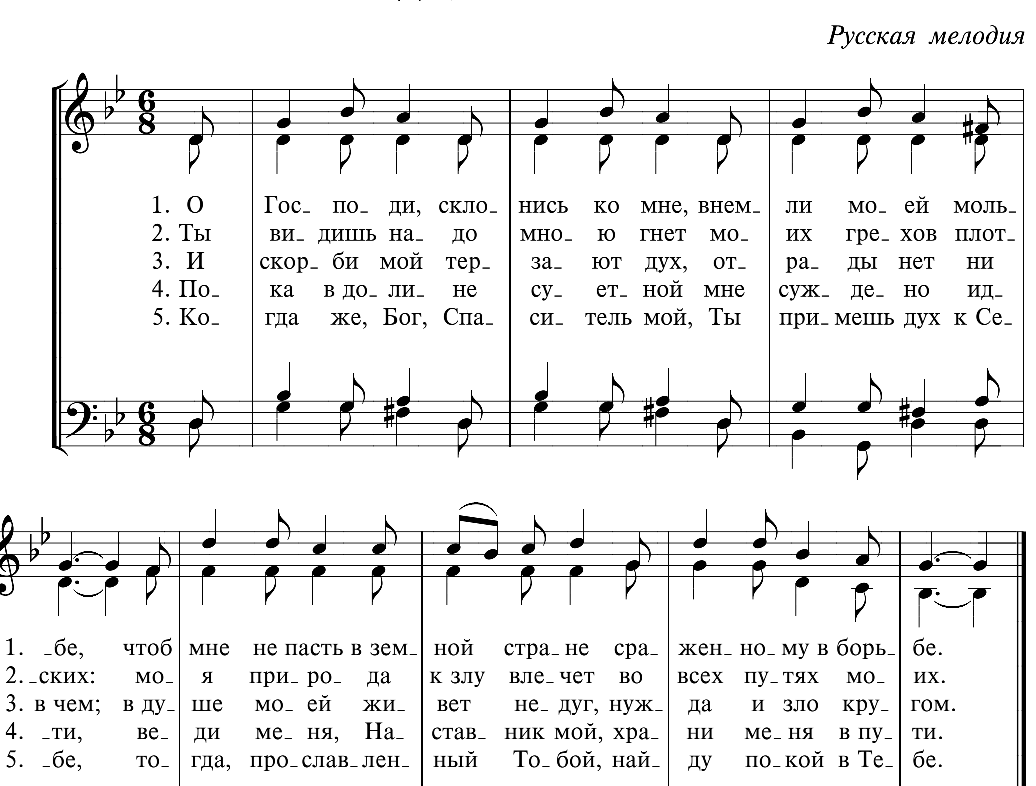
I am Thine, O Lord

F. J. Crosby *W. H. Doane*
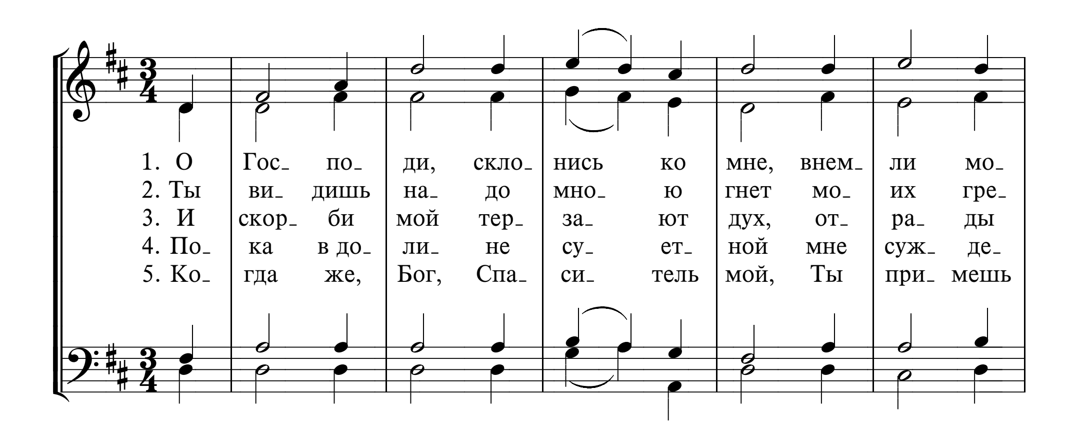


37а О ГОСПОДИ, СКЛОНИСЬ КО МНЕ

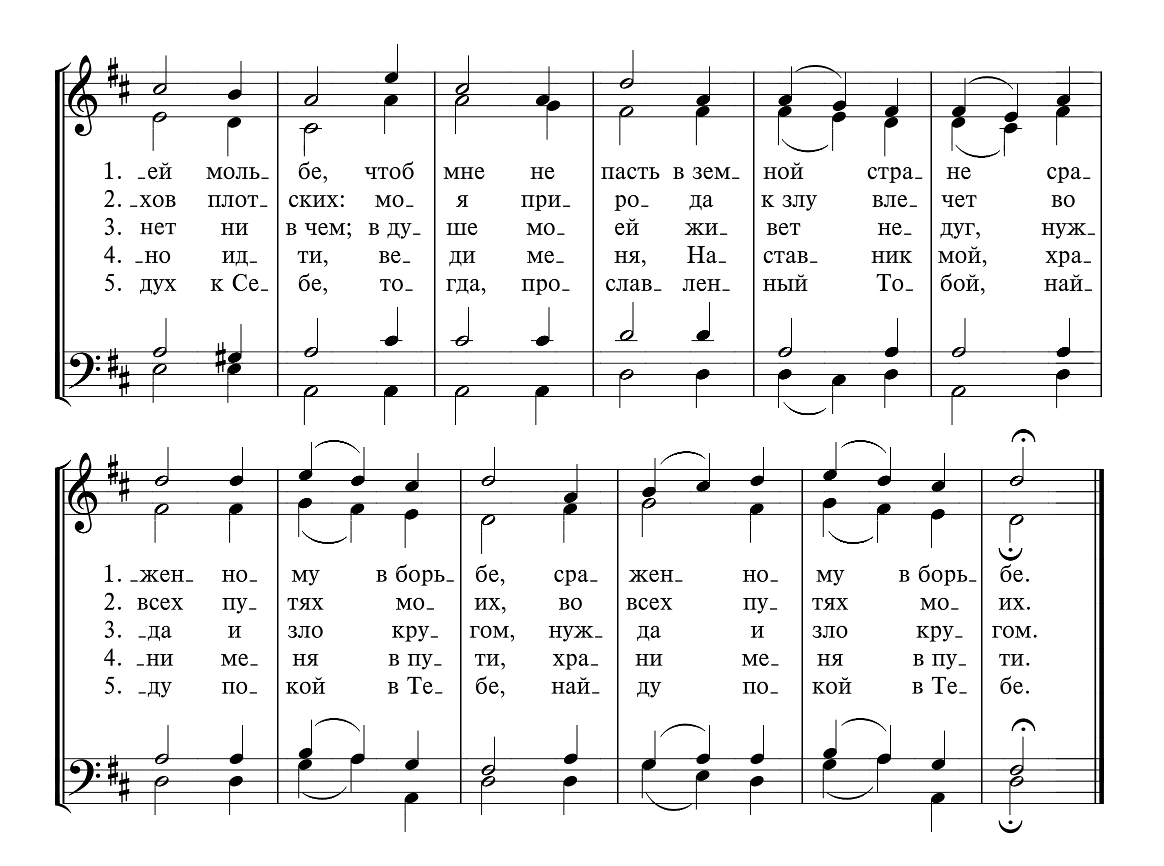
Русская мелодия
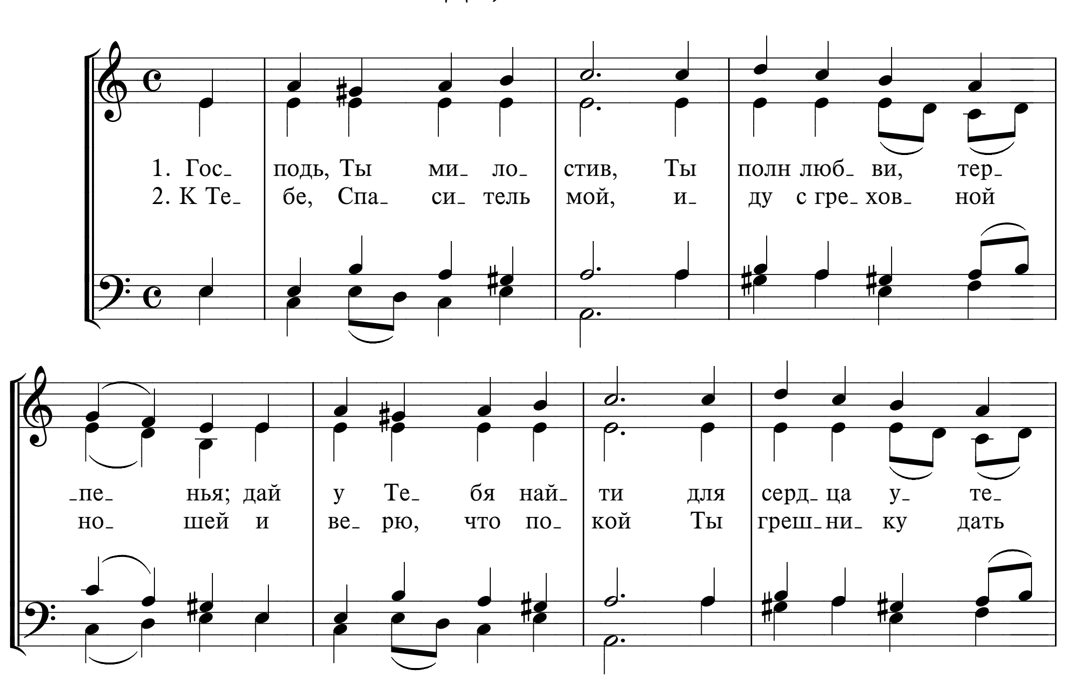




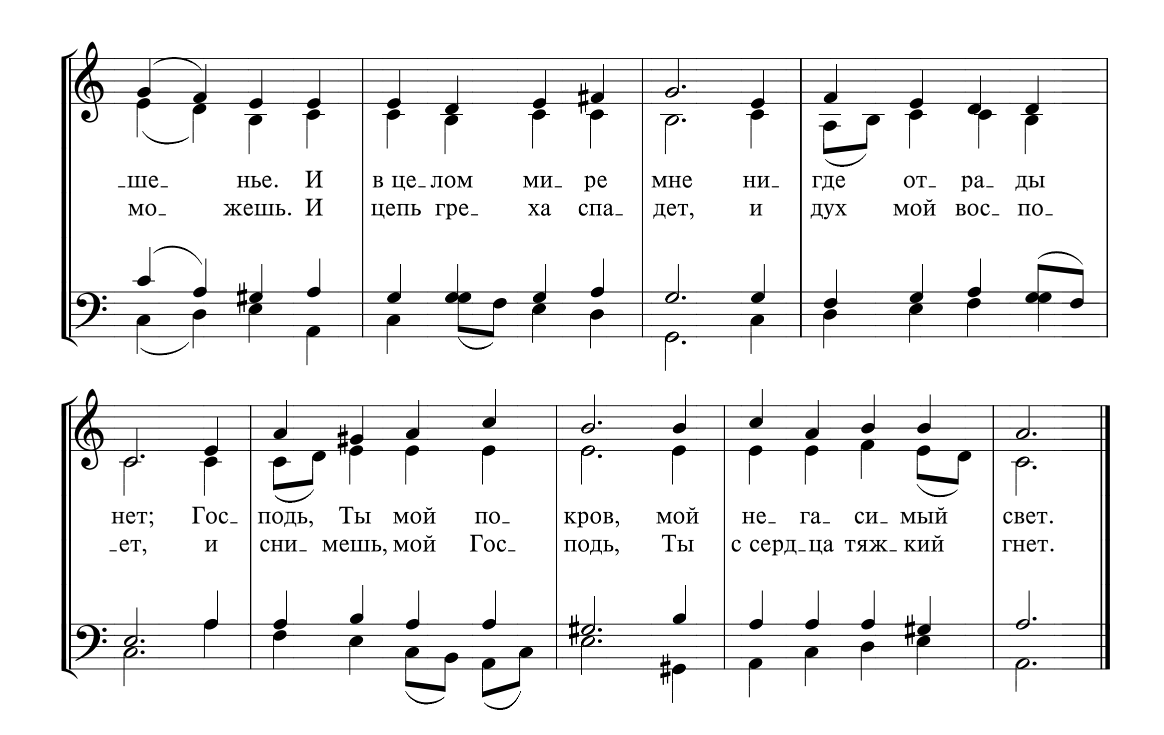
37б О ГОСПОДИ, СКЛОНИСЬ КО МНЕ




1. -ей моль- бе, чтоб мне не пасть в зем- ной стра- не сра-
2. -хов плот- ских: мо- я при- ро- да к злу вле- чет во
3. нет ни в чем; в ду- ше мо- ей жи- вет не- дуг, нуж-
4. -но ид- ти, ве- ди ме- ня, На- став- ник мой, хра-
5. дух к Се- бе, то- гда, про- слав- лен- ный То- бой, най-
1. -жен- но- му в борь- бе, сра- жен- но- му в борь- бе.
2. всех пу- тях мо- их, во всех пу- тях мо- их.
3. -да и зло кру- гом, нуж- да и зло кру- гом.
4. -ни ме- ня в пу- ти, хра- ни ме- ня в пу- ти.
5. -ду по- кой в Те- бе, най- ду по- кой в Те- бе.

38 ГОСПОДЬ, ТЫ МИЛОСТИВ

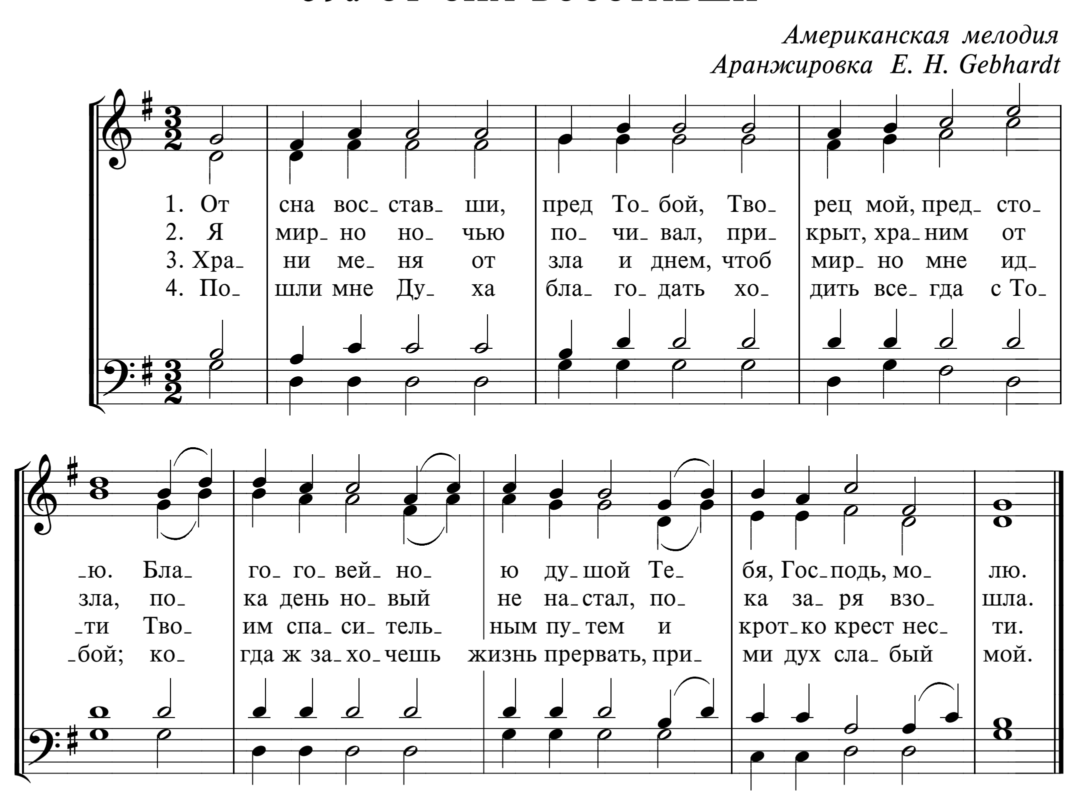




-ше- нье. И в це-лом ми-ре мне ни-где от-ра-ды
мо- жешь. И цепь гре- ха спа- дет, и дух мой вос- по-
нет; Гос- подь, Ты мой по- кров, мой не- га- си- мый свет.
-ет, и сни- мешь, мой Гос- подь, Ты с серд-ца тяж- кий гнет.
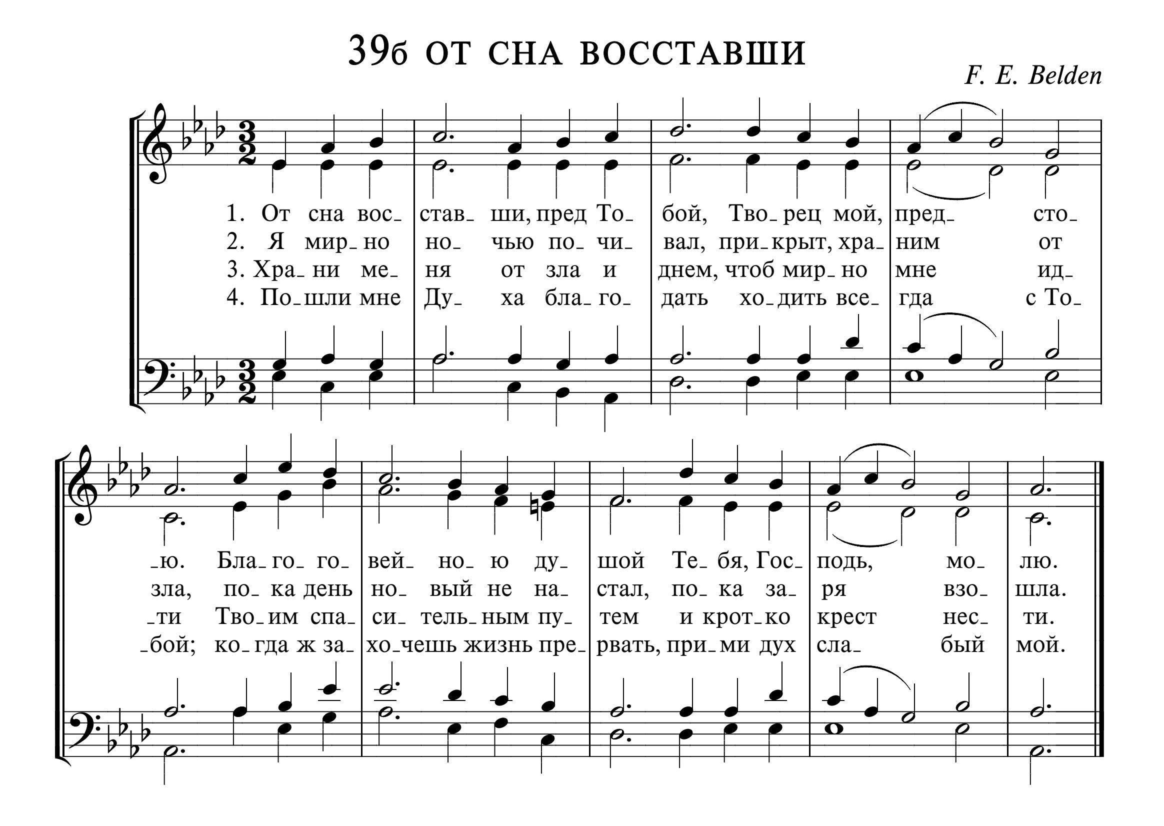
39a ОТ СНА ВОССТАВШИ

Американская мелодия
Аранжировка E. H. Gebhardt



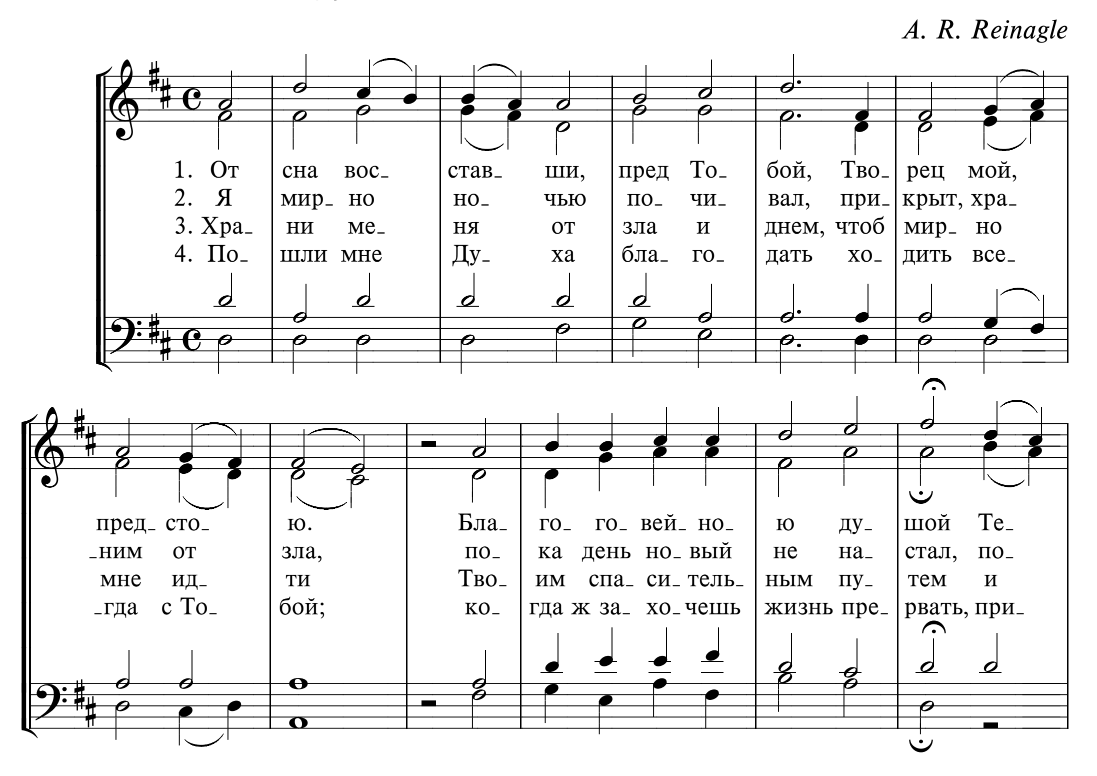
39б ОТ СНА ВОССТАВШИ
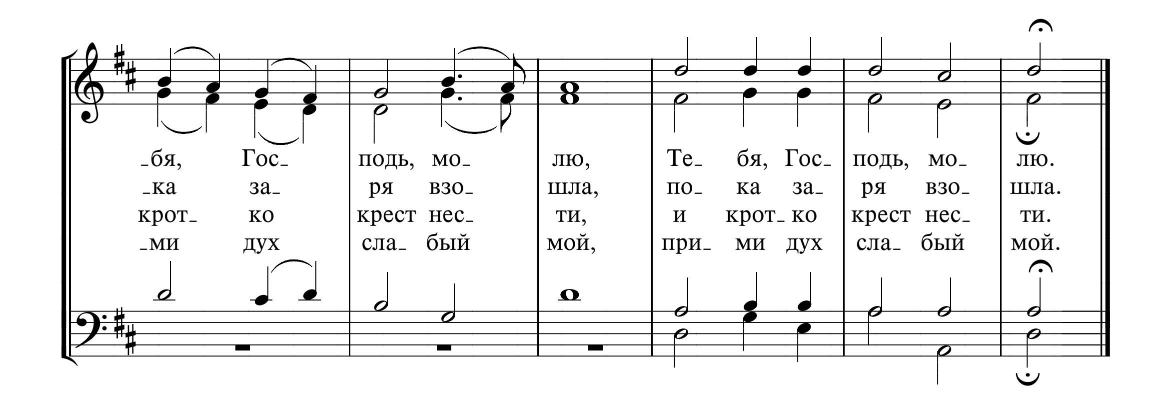
F. E. Belden



39в ОТ СНА ВОССТАВШИ

A. R. Reinagle
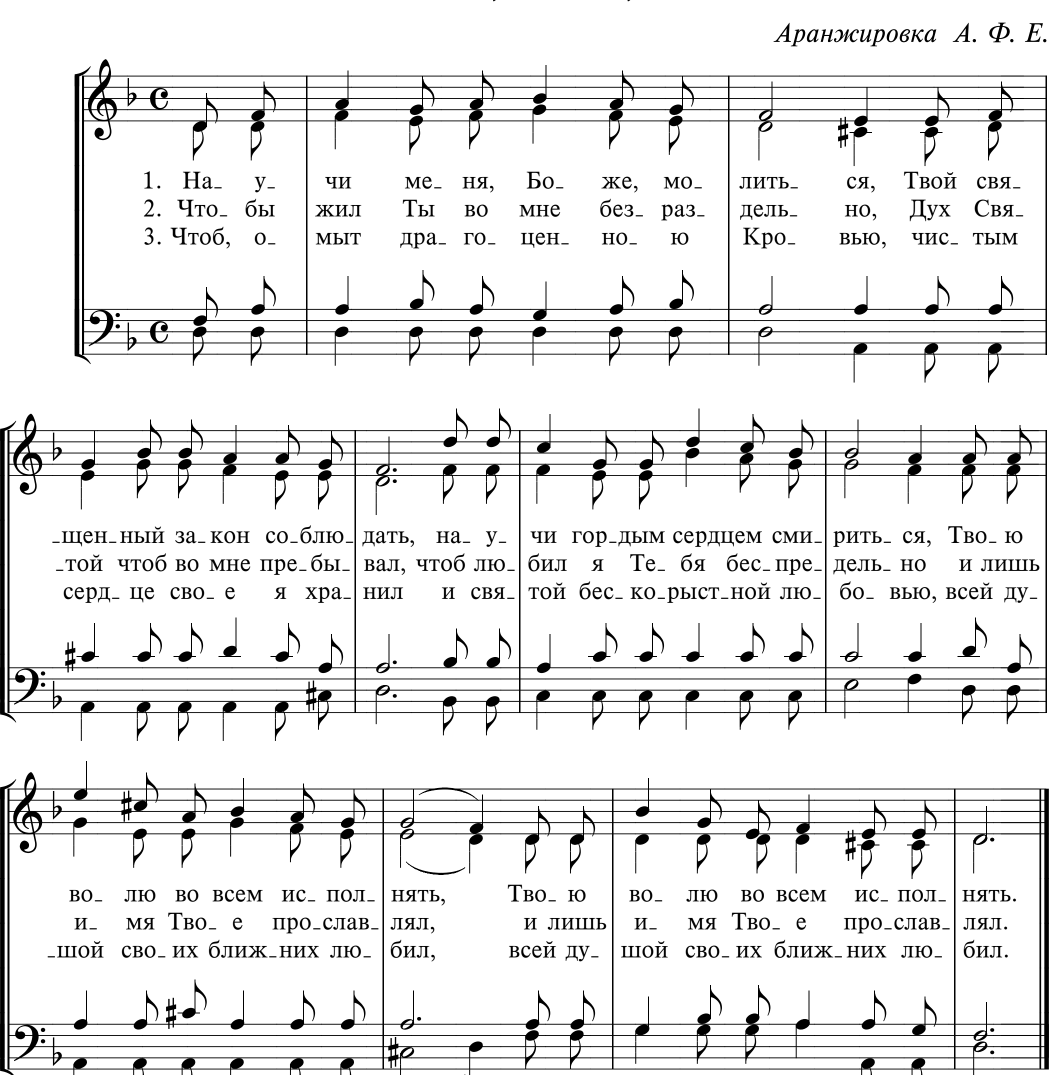




-бя, Гос- подь, мо- лю, Те- бя, Гос- подь, мо- лю.
-ка за- ря взо- шла, по- ка за- ря взо- шла.
крот- ко крест нес- ти, и крот- ко крест нес- ти.
-ми дух сла- бый мой, при- ми дух сла- бый мой.
8
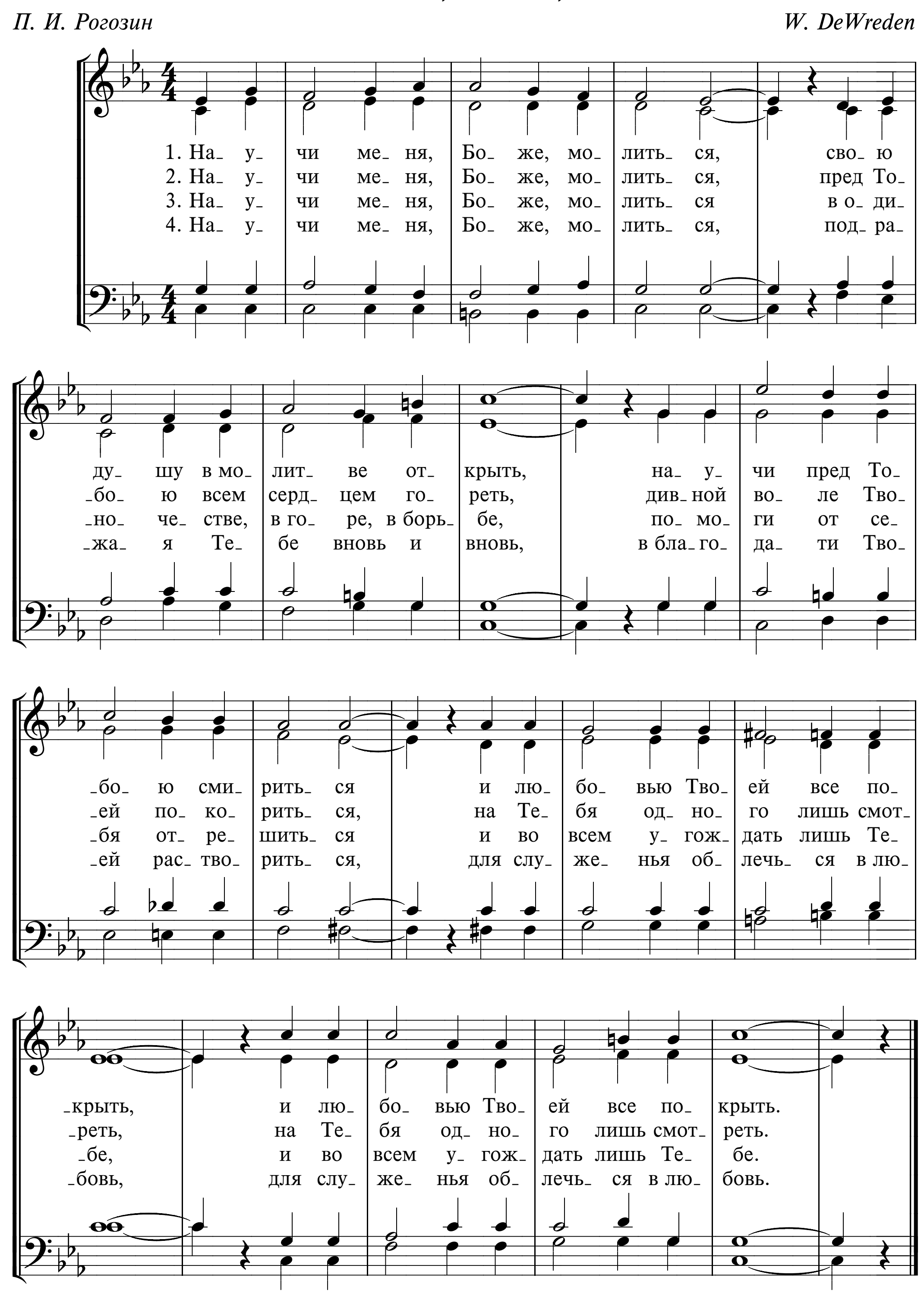
40 НАУЧИ МЕНЯ, БОЖЕ, МОЛИТЬСЯ

Аранжировка А. Ф. Е.



41 НАУЧИ МЕНЯ, БОЖЕ, МОЛИТЬСЯ
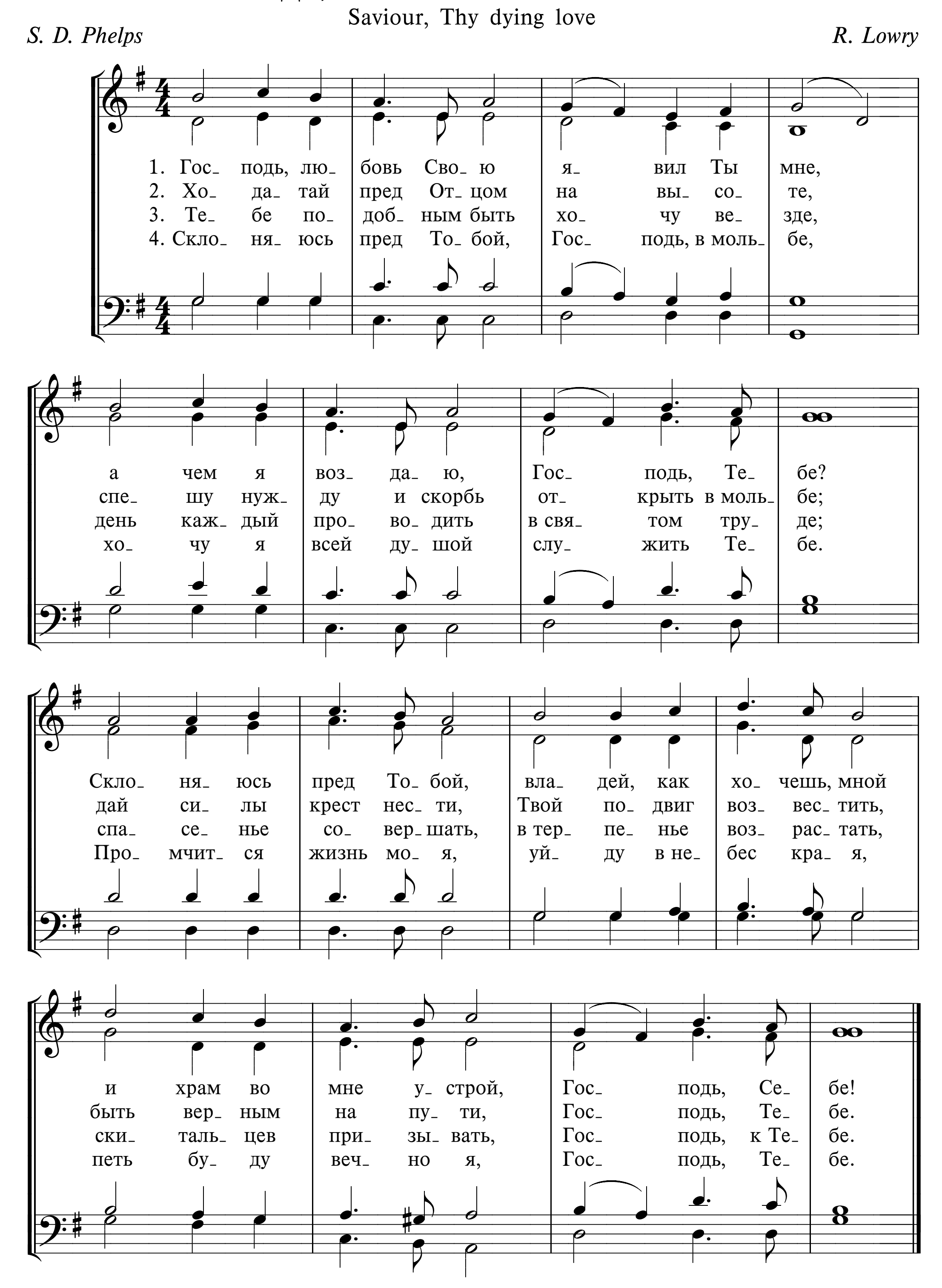
П. И. Рогозин — *W. DeWreden*



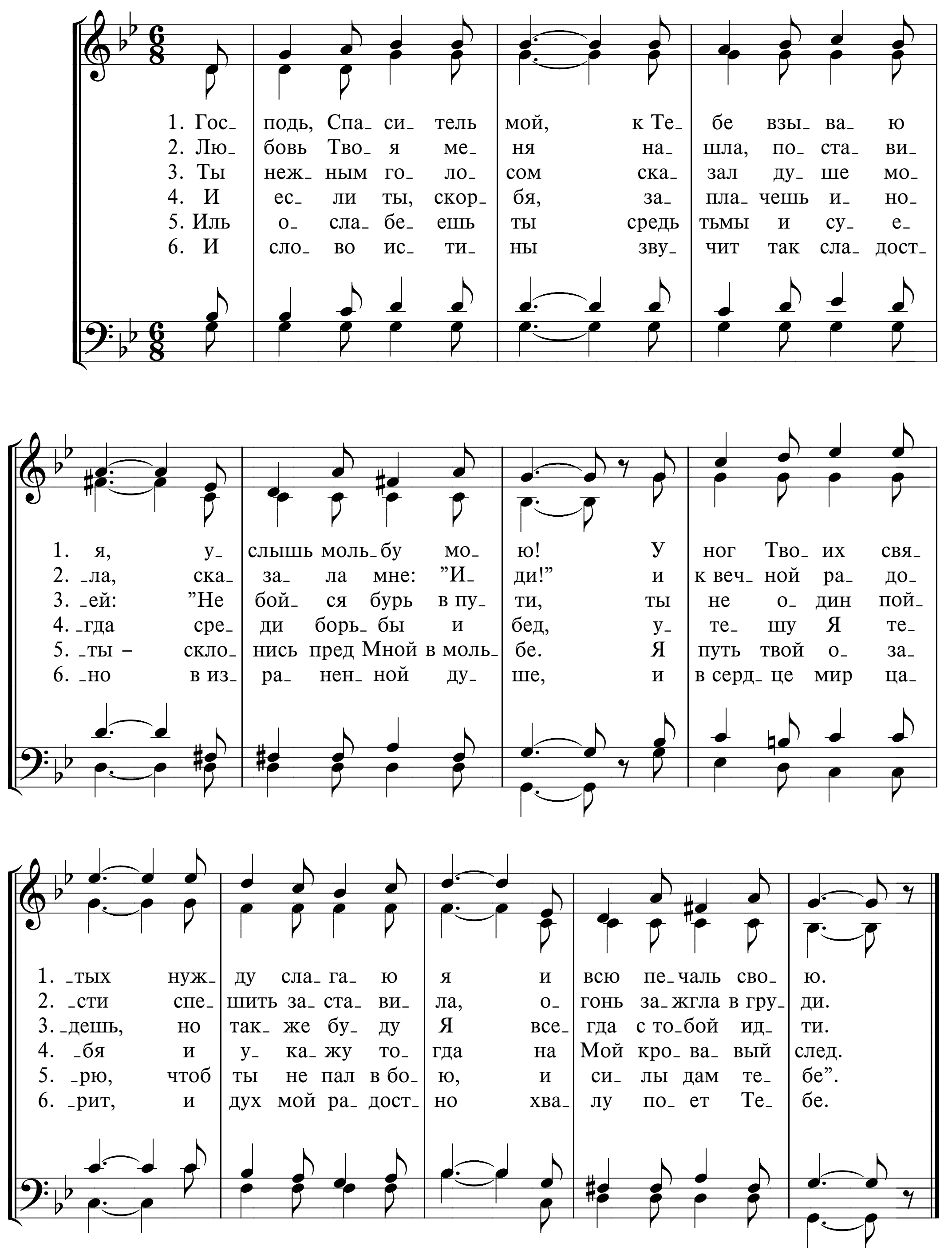
42 ГОСПОДЬ, ЛЮБОВЬ СВОЮ ЯВИЛ ТЫ МНЕ

Saviour, Thy dying love
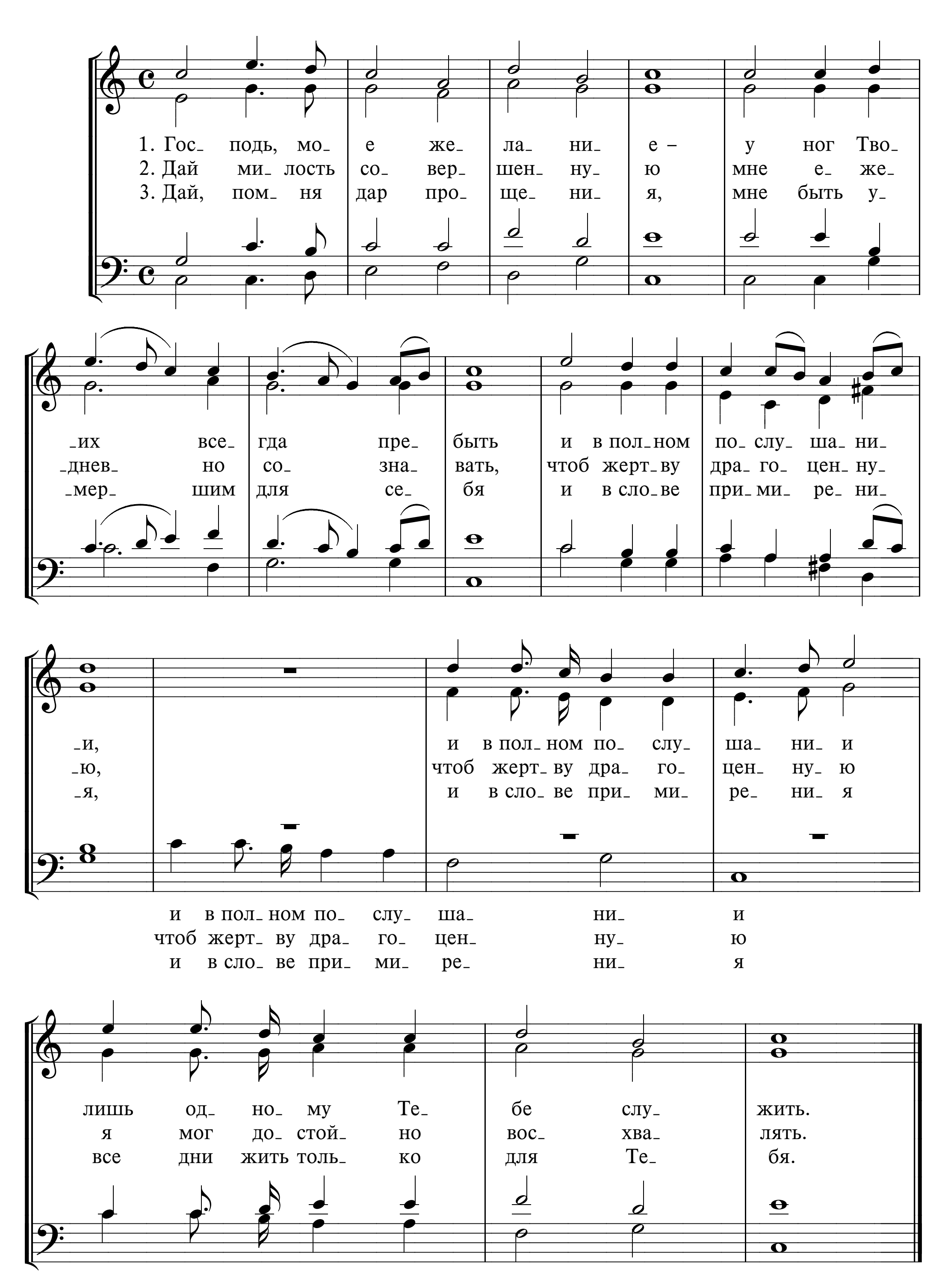
S. D. Phelps *R. Lowry*



43 ГОСПОДЬ, СПАСИТЕЛЬ МОЙ
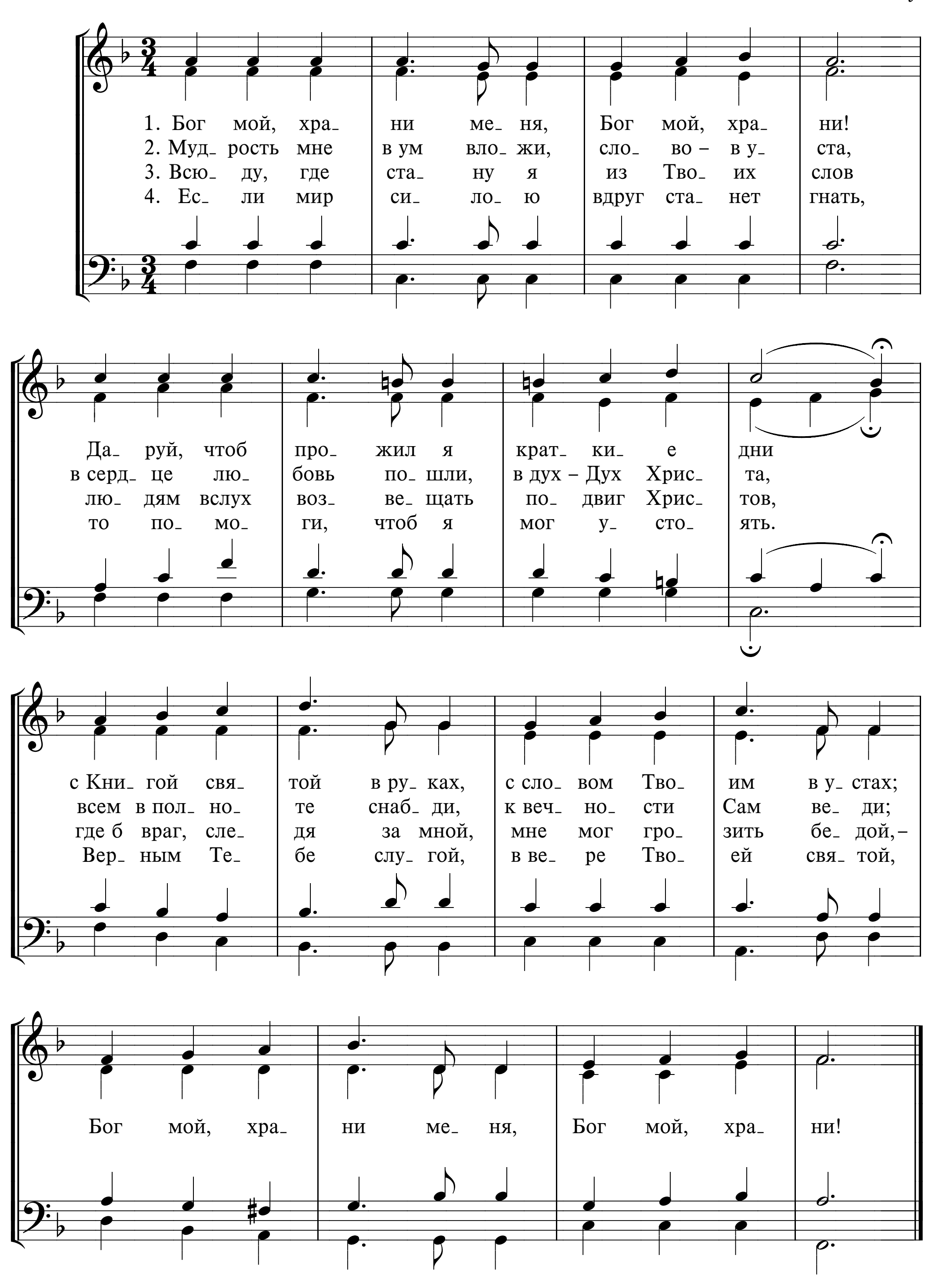


44 ГОСПОДЬ, МОЕ ЖЕЛАНИЕ
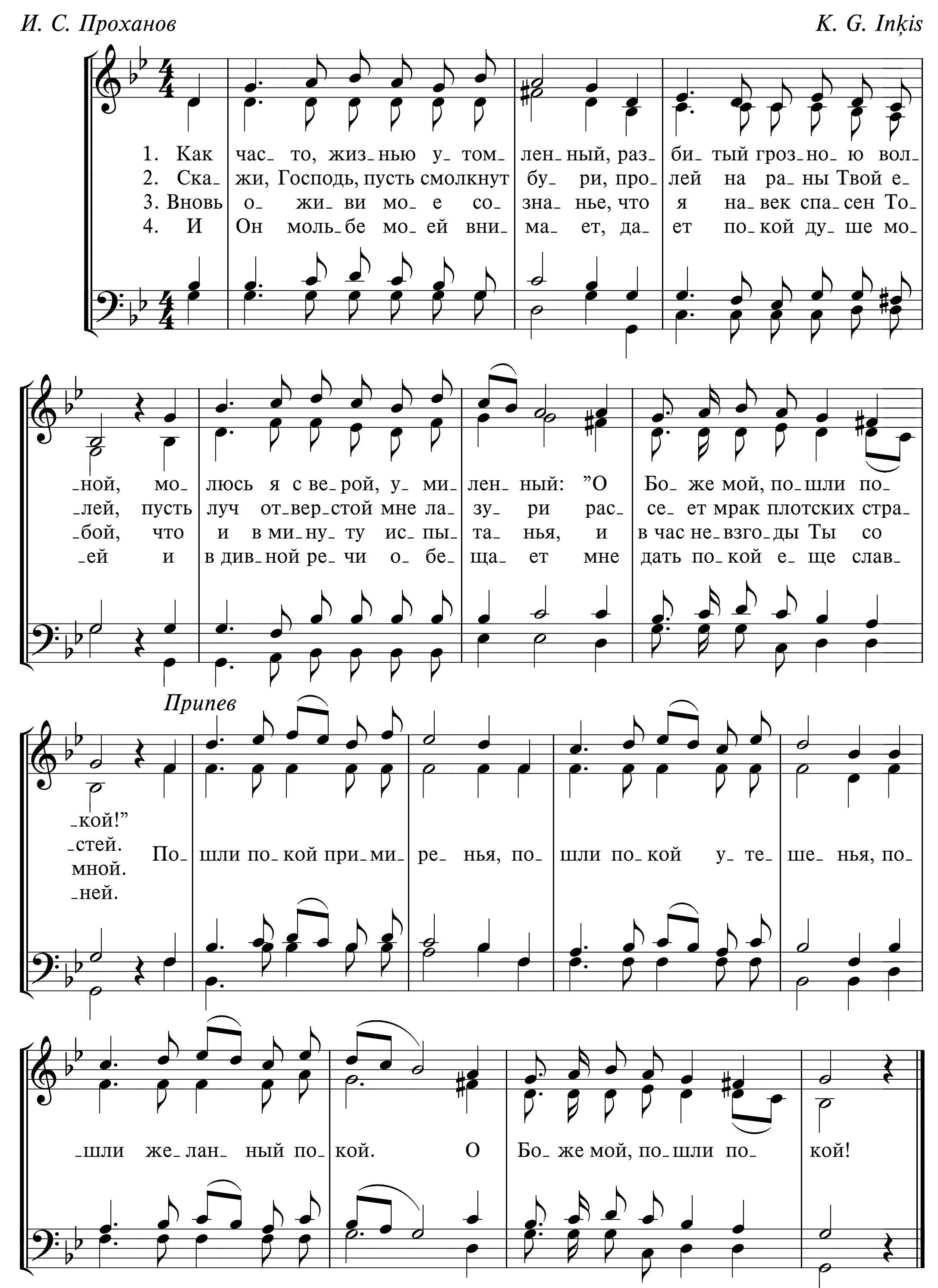


45 БОГ МОЙ, ХРАНИ МЕНЯ

B. M. Ramsey
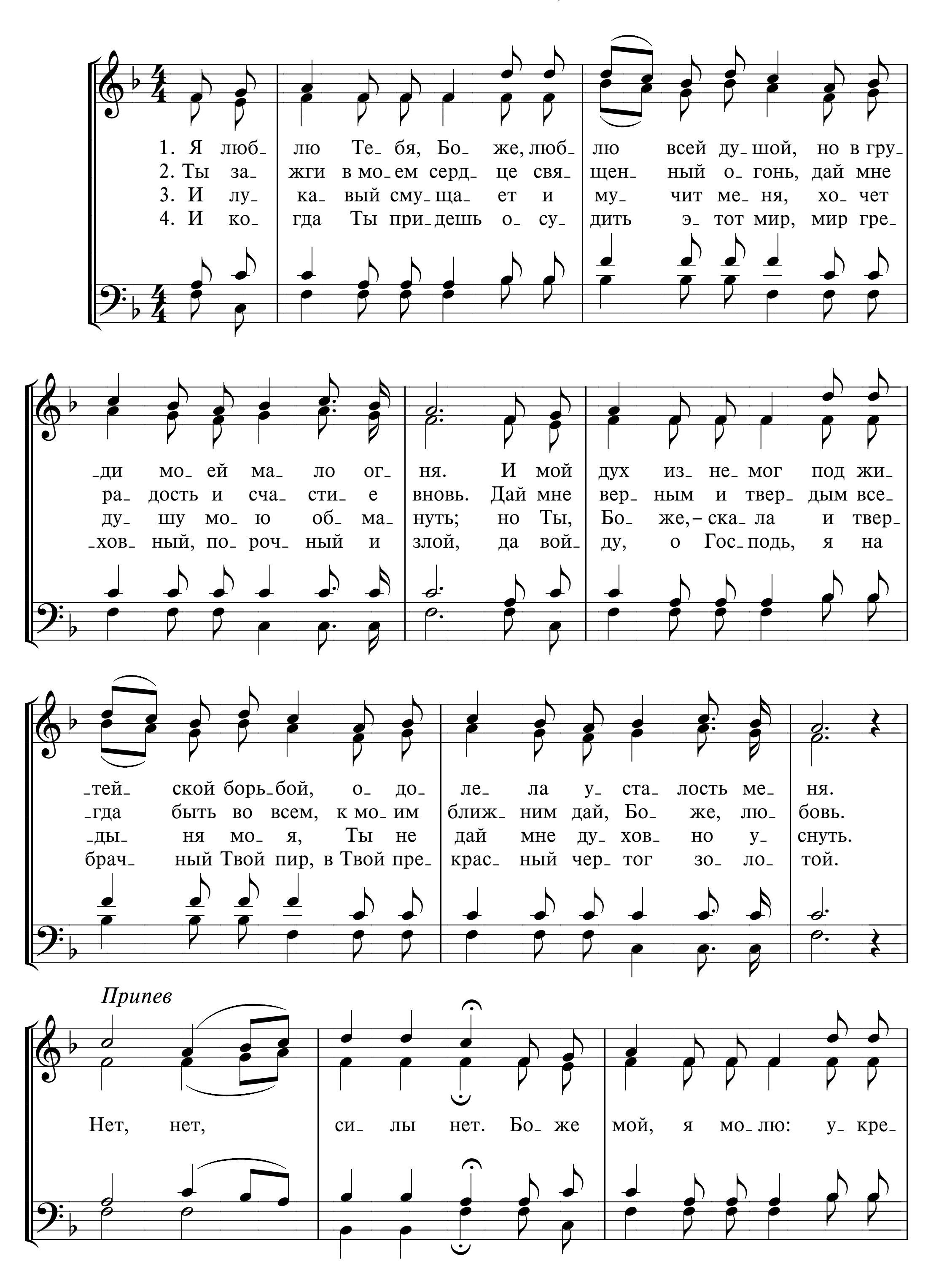


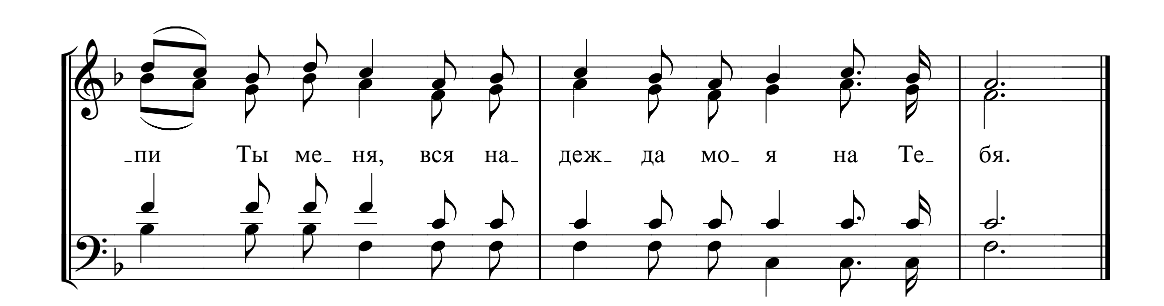
46 КАК ЧАСТО, ЖИЗНЬЮ УТОМЛЕННЫЙ

И. С. Проханов *K. G. Inķis*



47 Я ЛЮБЛЮ ТЕБЯ, БОЖЕ
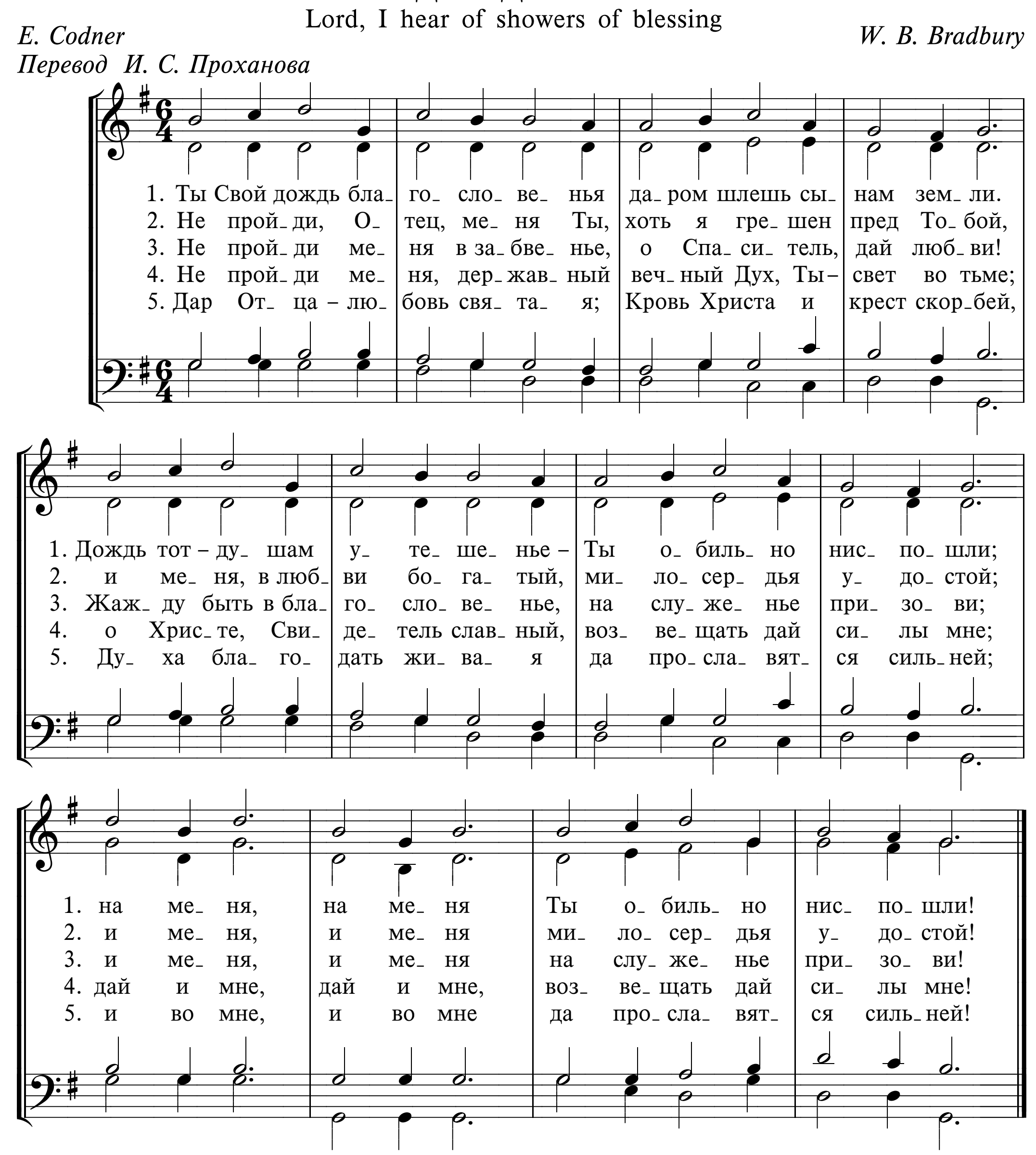



пи Ты ме ня, вся на деж да мо я на Те бя.

48 ТЫ СВОЙ ДОЖДЬ БЛАГОСЛОВЕНЬЯ
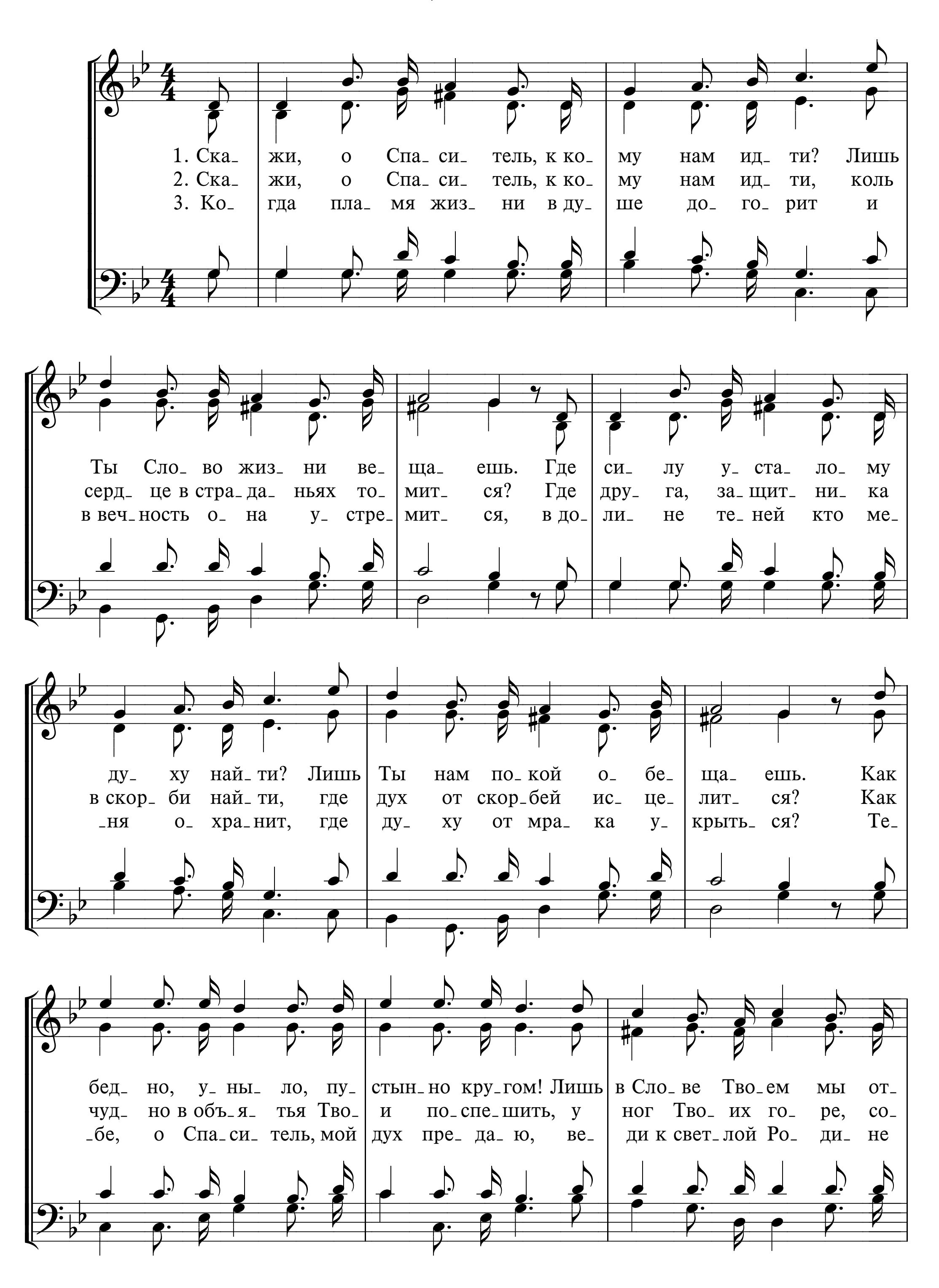
Lord, I hear of showers of blessing

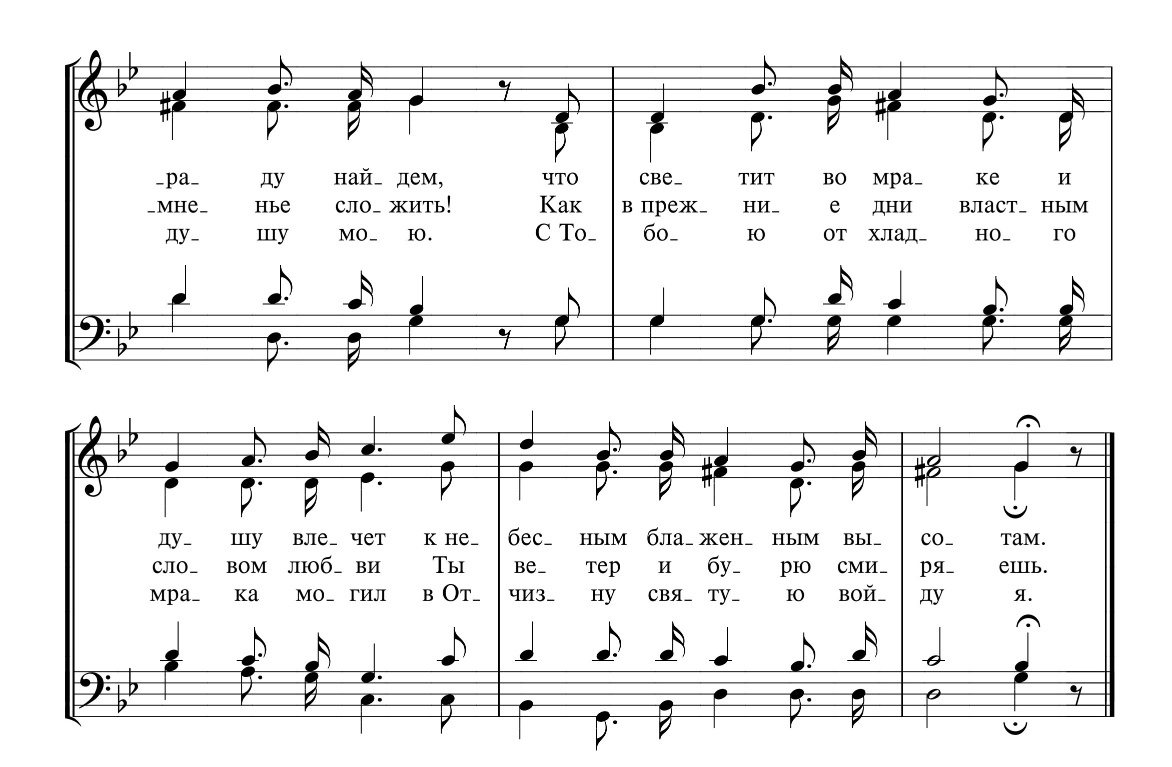
E. Codner *W. B. Bradbury*

Перевод И. С. Проханова

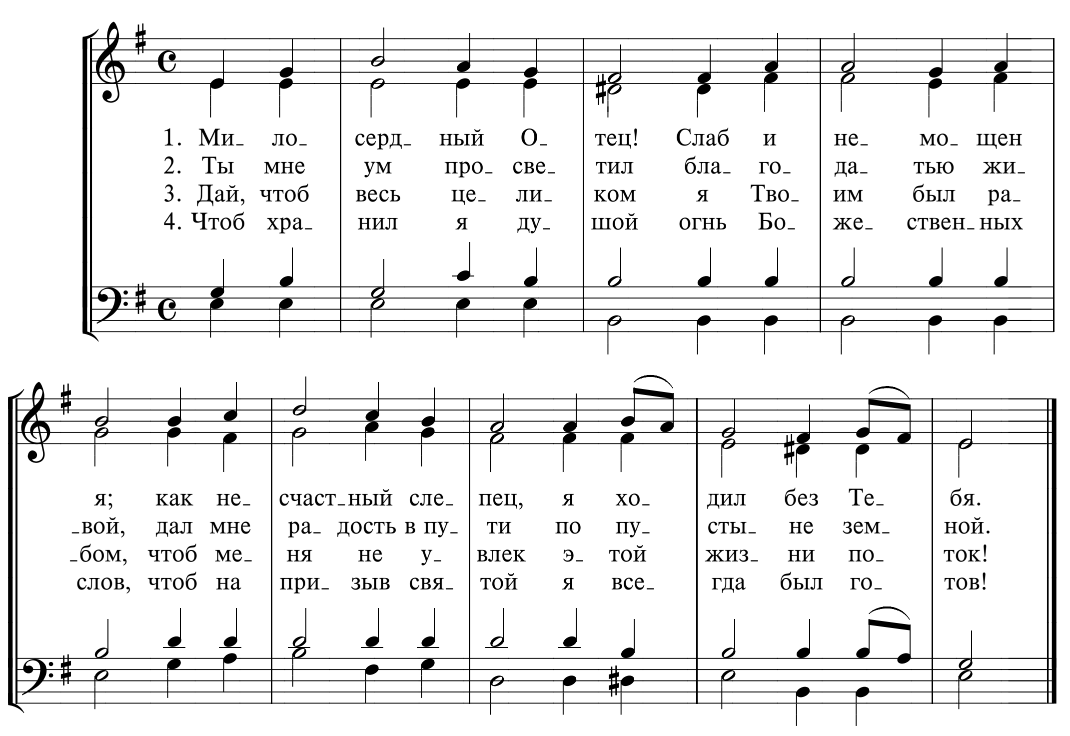


49 СКАЖИ, О СПАСИТЕЛЬ
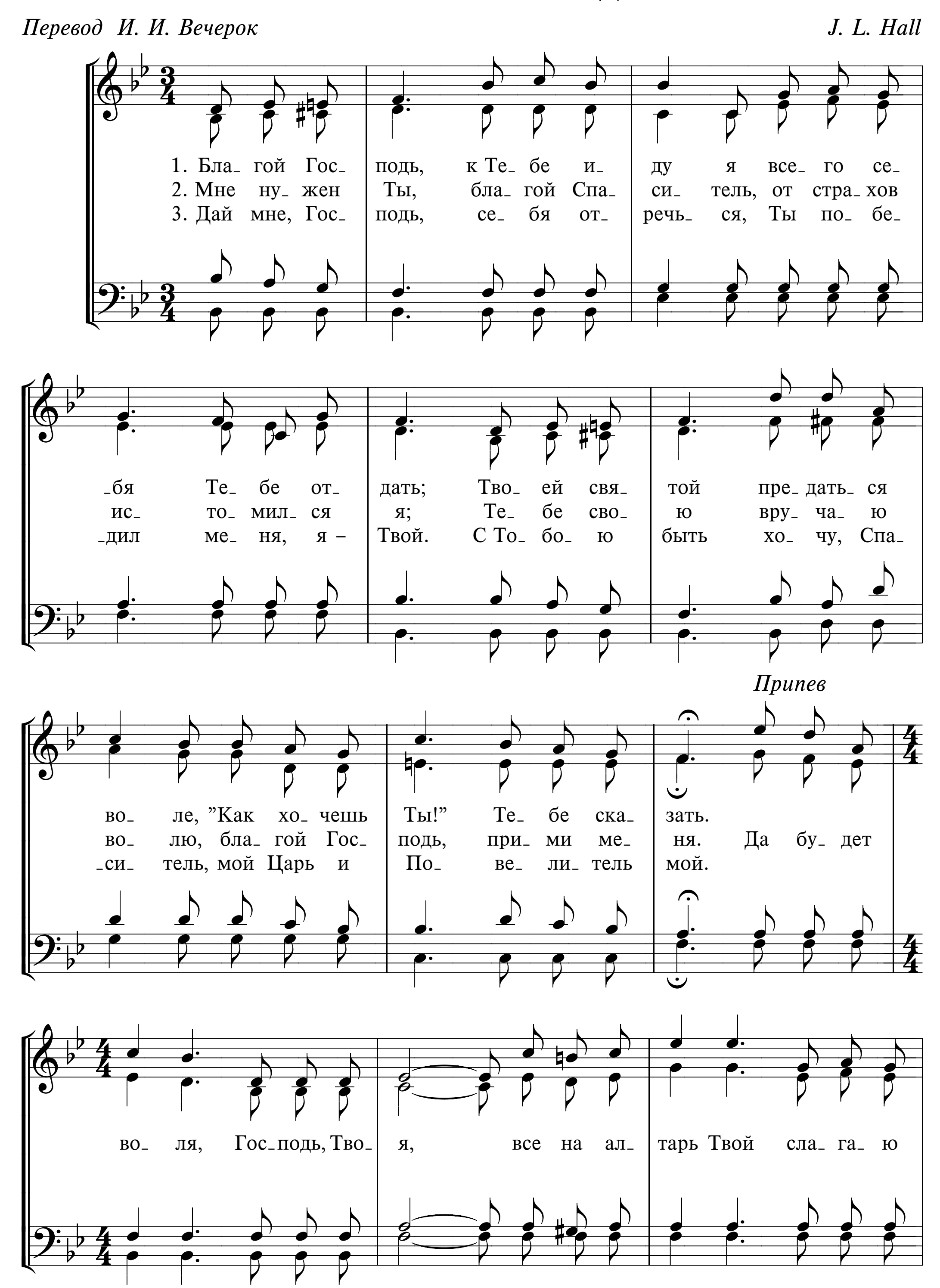



-ра- ду най- дем, что све- тит во мра- ке и
-мне- нье сло- жить! Как в преж- ни- е дни власт- ным
ду- шу мо- ю. С То- бо- ю от хлад- но- го
ду- шу вле- чет к не- бес- ным бла- жен- ным вы- со- там.
сло- вом люб- ви Ты ве- тер и бу- рю сми- ря- ешь.
мра- ка мо- гил в От- чиз- ну свя- ту- ю вой- ду я.

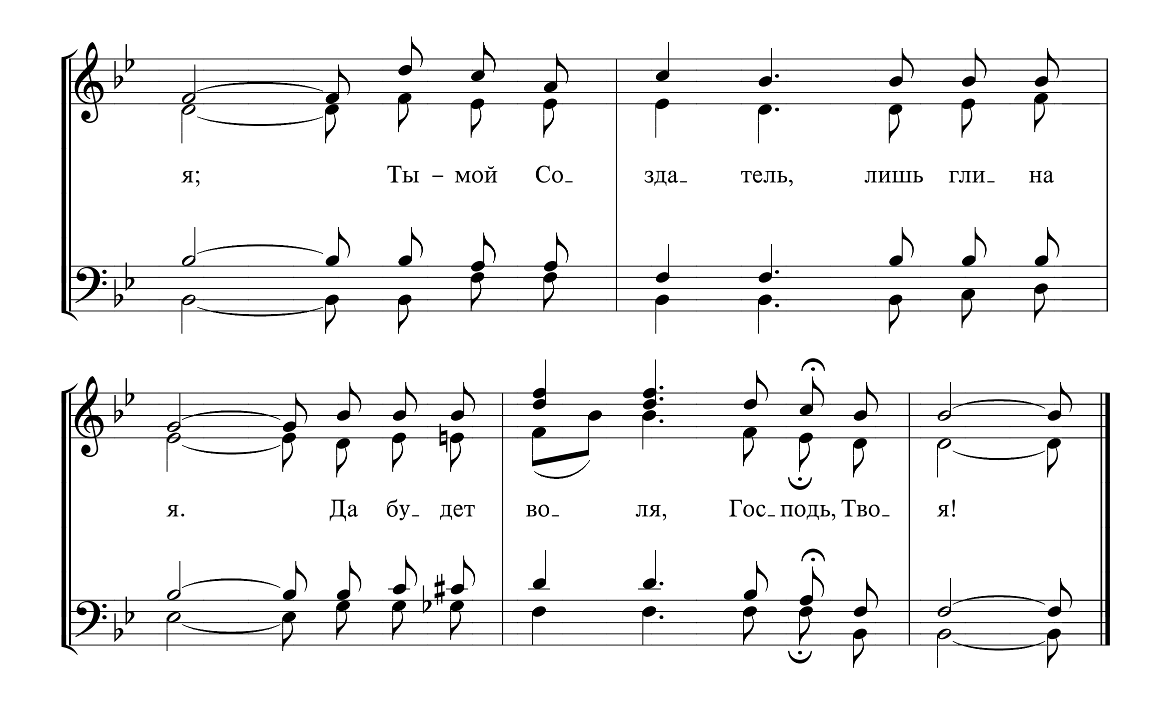
50 МИЛОСЕРДНЫЙ ОТЕЦ!



51 БЛАГОЙ ГОСПОДЬ

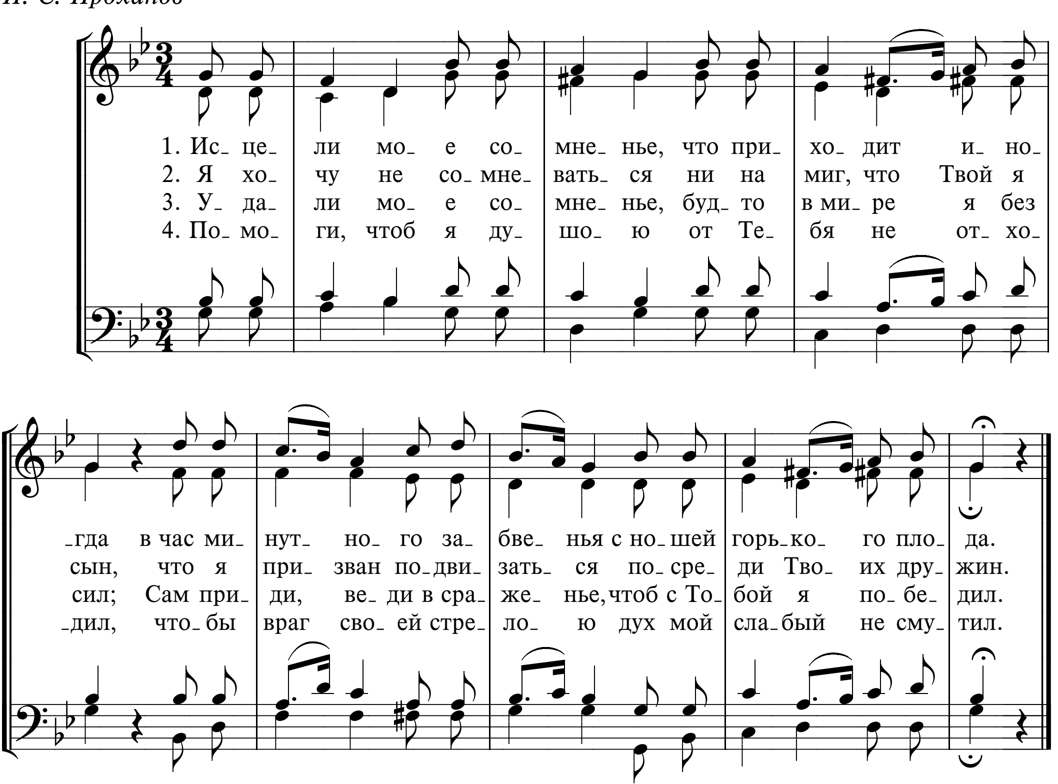
Перевод И. И. Вечерок *J. L. Hall*




я; Ты – мой Со_ зда_ тель, лишь гли_ на
я. Да бу_ дет во_ ля, Гос_ подь, Тво_ я!

52 ИСЦЕЛИ МОЕ СОМНЕНЬЕ
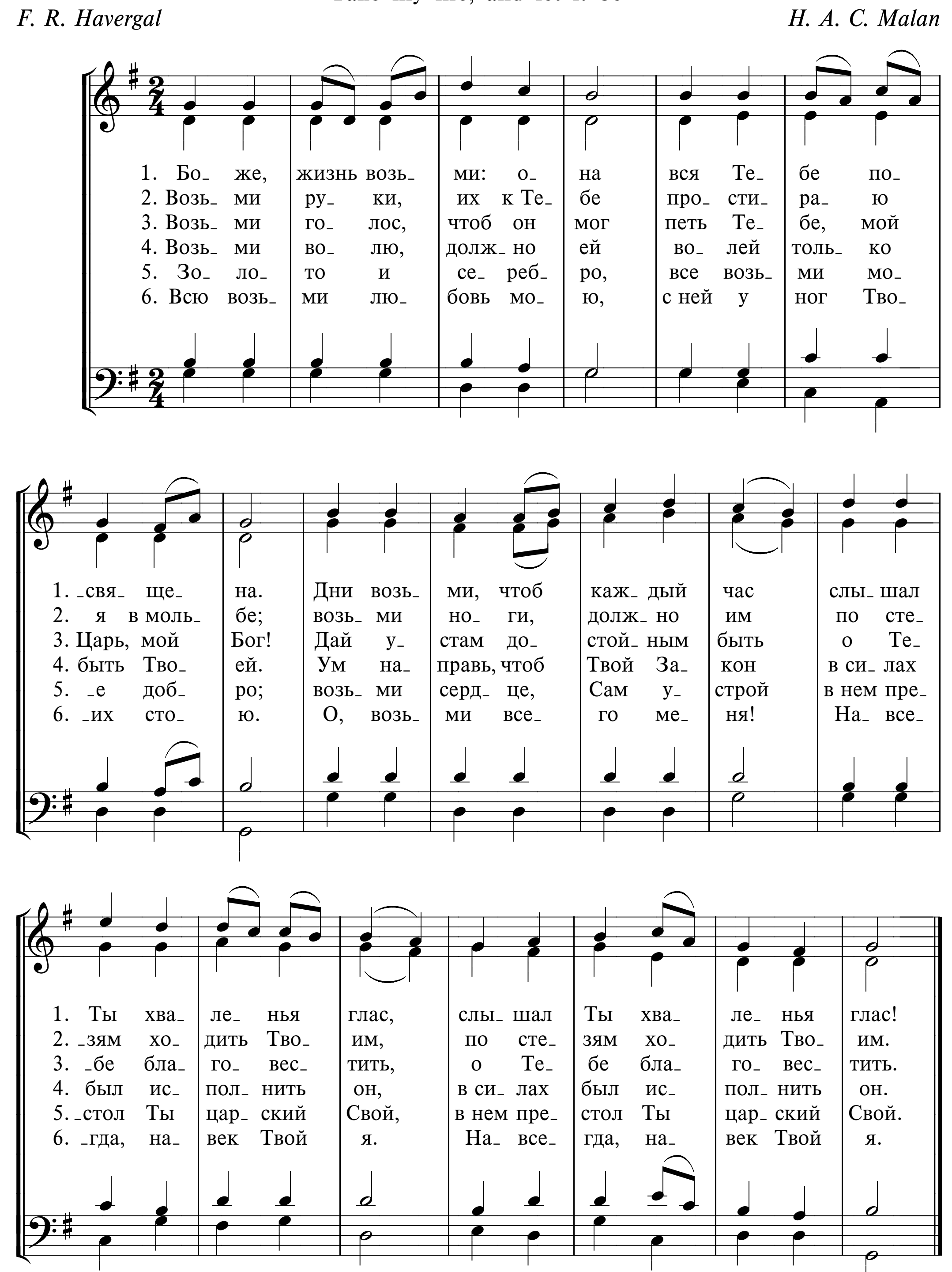
И. С. Проханов



53а БОЖЕ, ЖИЗНЬ ВОЗЬМИ

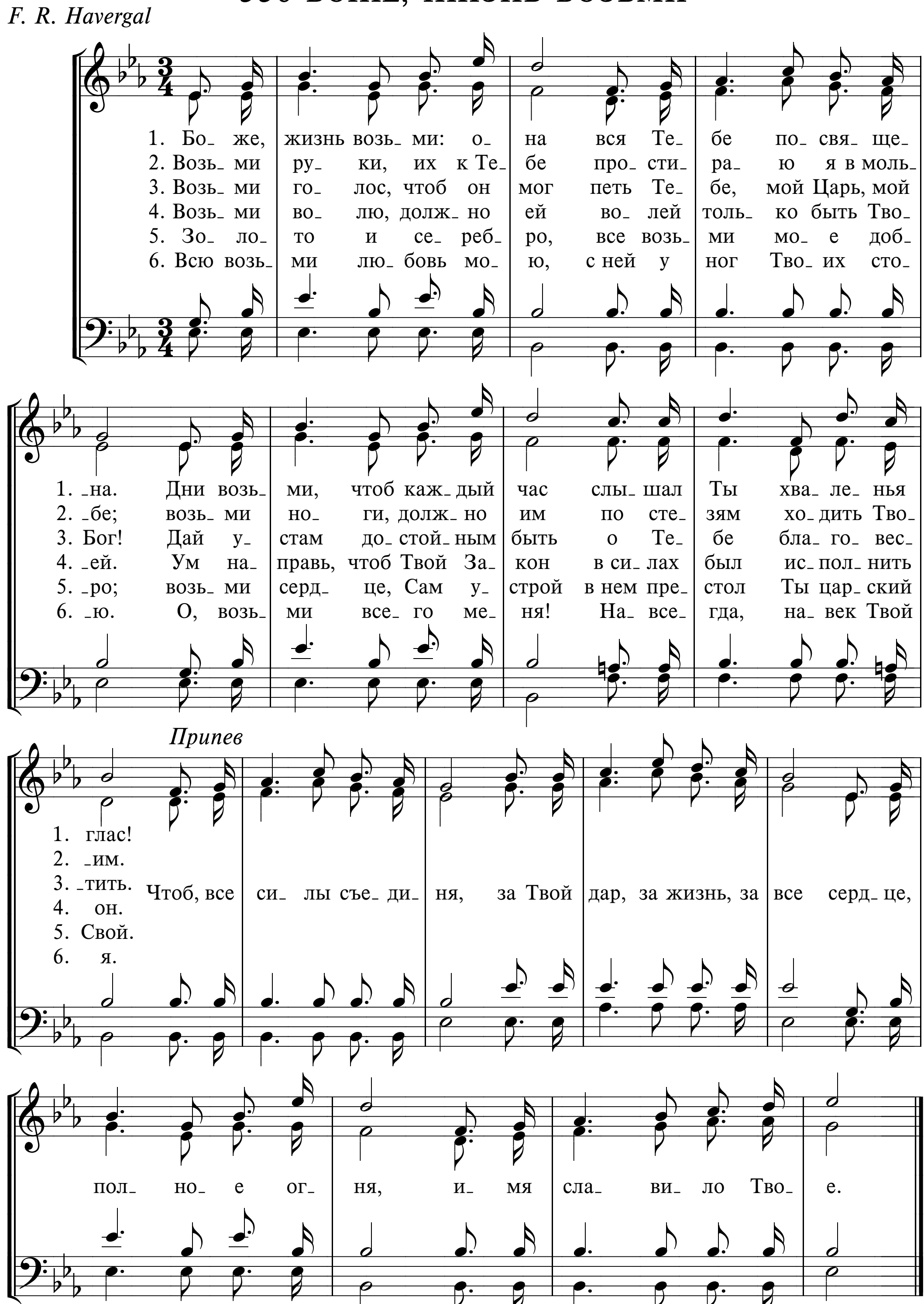
Take my life, and let it be

F. R. Havergal *H. A. C. Malan*



53б БОЖЕ, ЖИЗНЬ ВОЗЬМИ
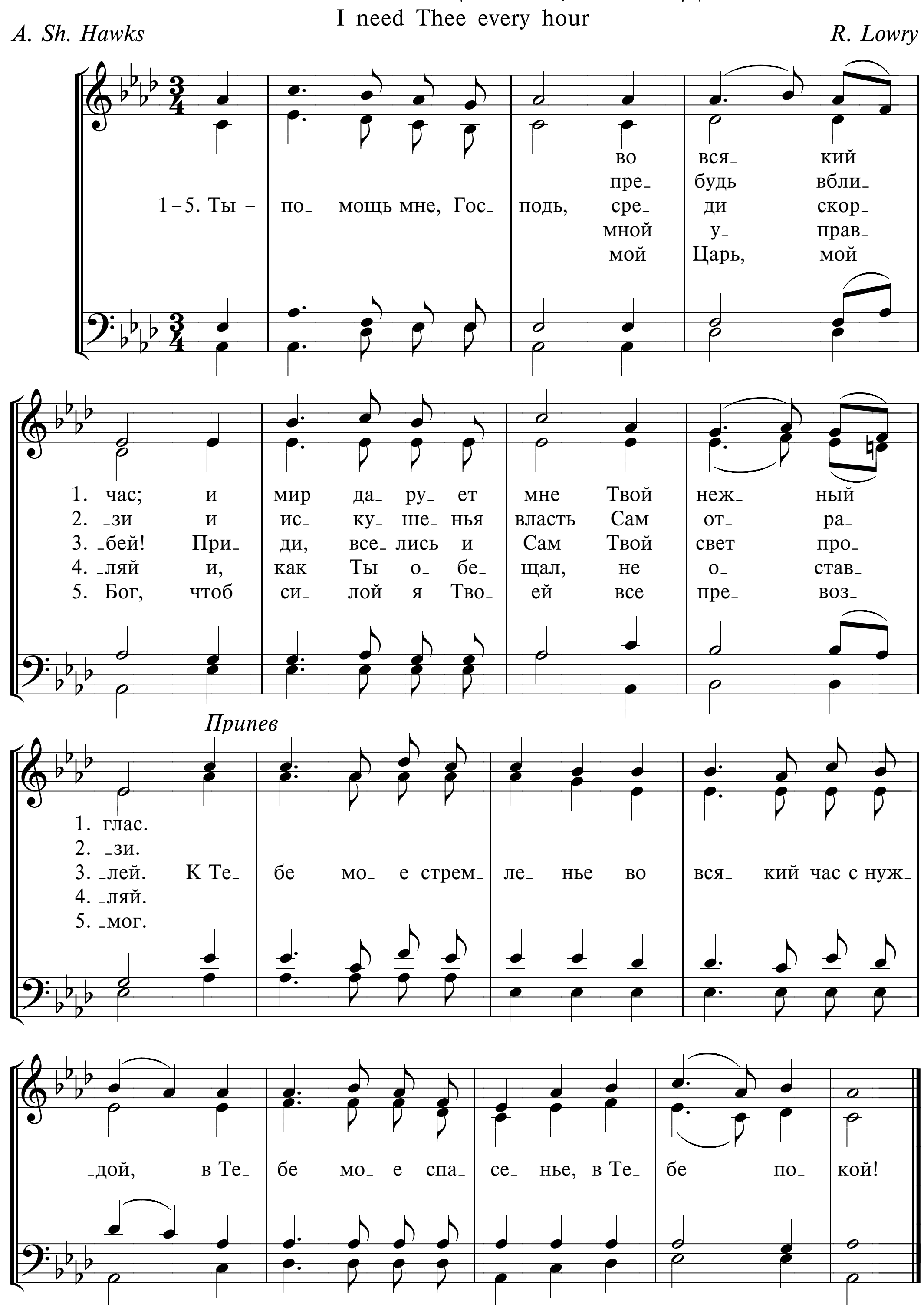
F. R. Havergal



54 ТЫ – ПОМОЩЬ МНЕ, ГОСПОДЬ

I need Thee every hour

A. Sh. Hawks *R. Lowry*
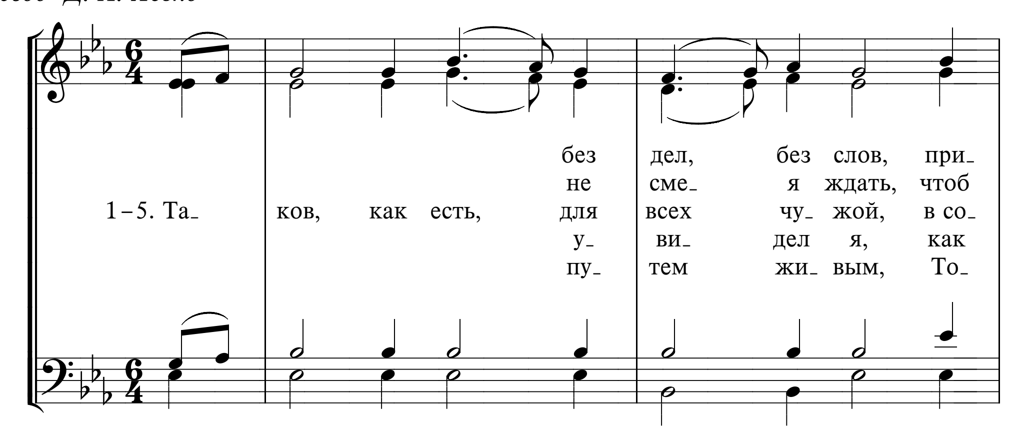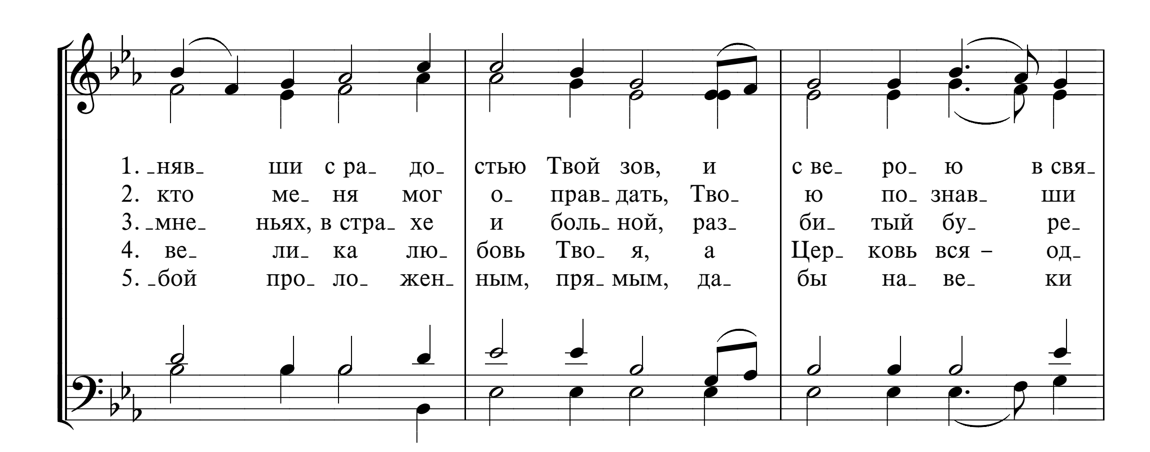


55а ТАКОВ, КАК ЕСТЬ, БЕЗ ДЕЛ, БЕЗ СЛОВ
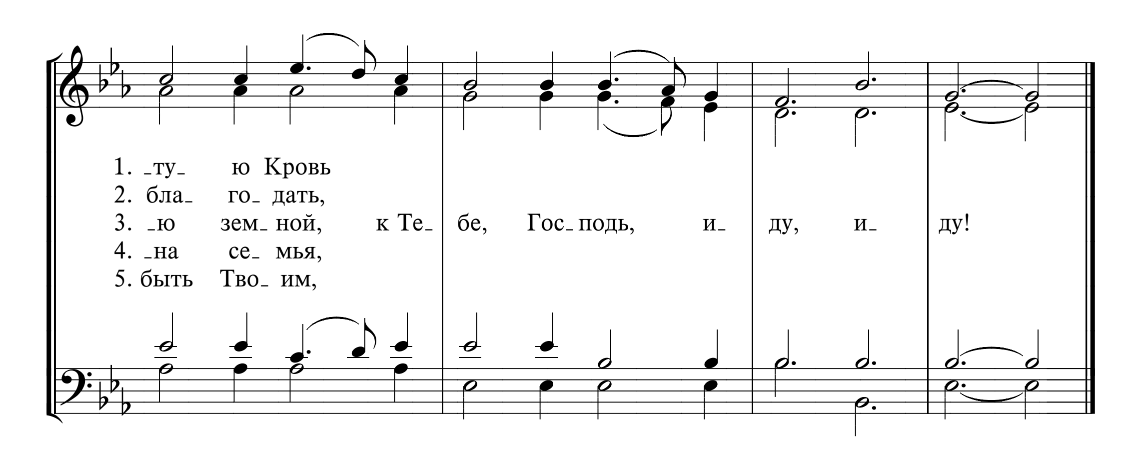
Just as I am

Ch. G. Elliott *W. B. Bradbury*

Перевод Д. А. Ясько



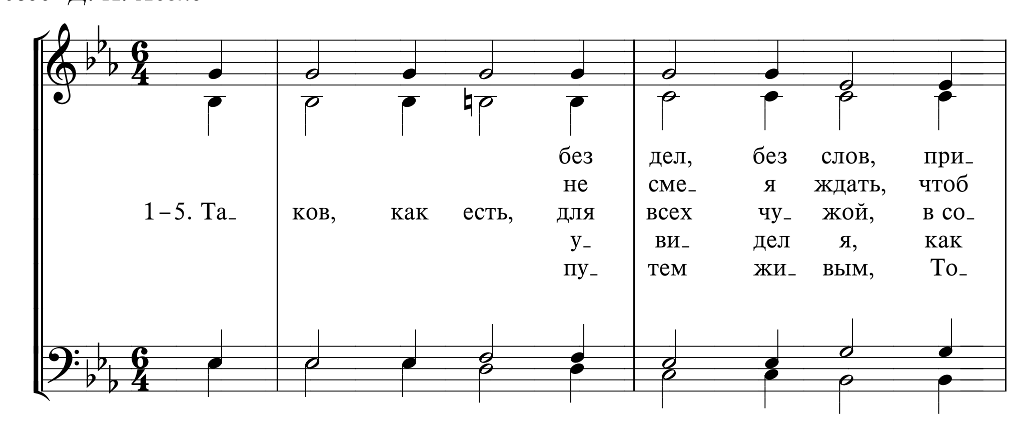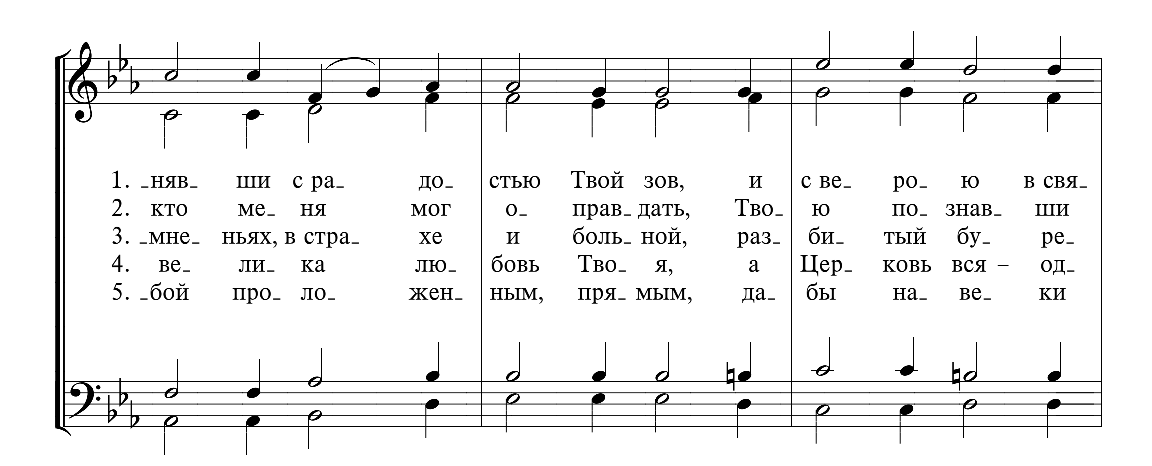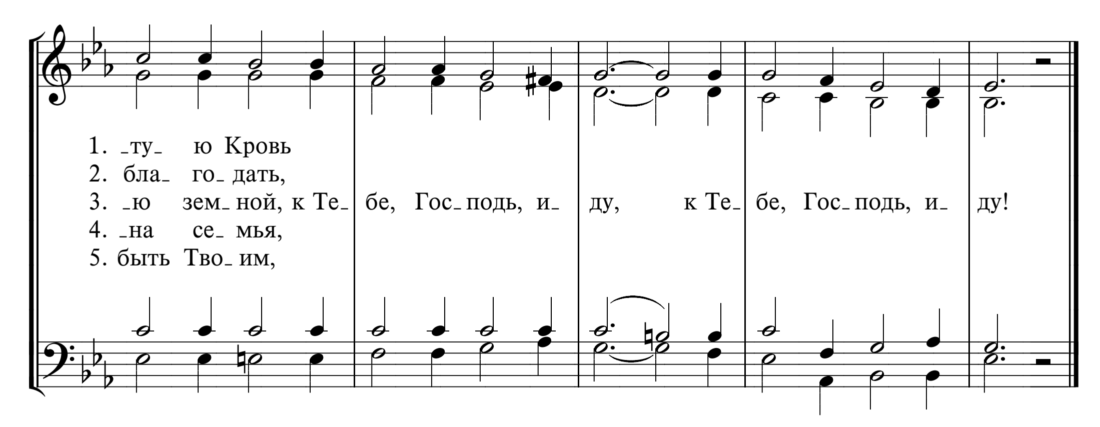




55б ТАКОВ, КАК ЕСТЬ, БЕЗ ДЕЛ, БЕЗ СЛОВ

Ch. G. Elliott
Перевод Д. А. Ясько

Л. Клочкова
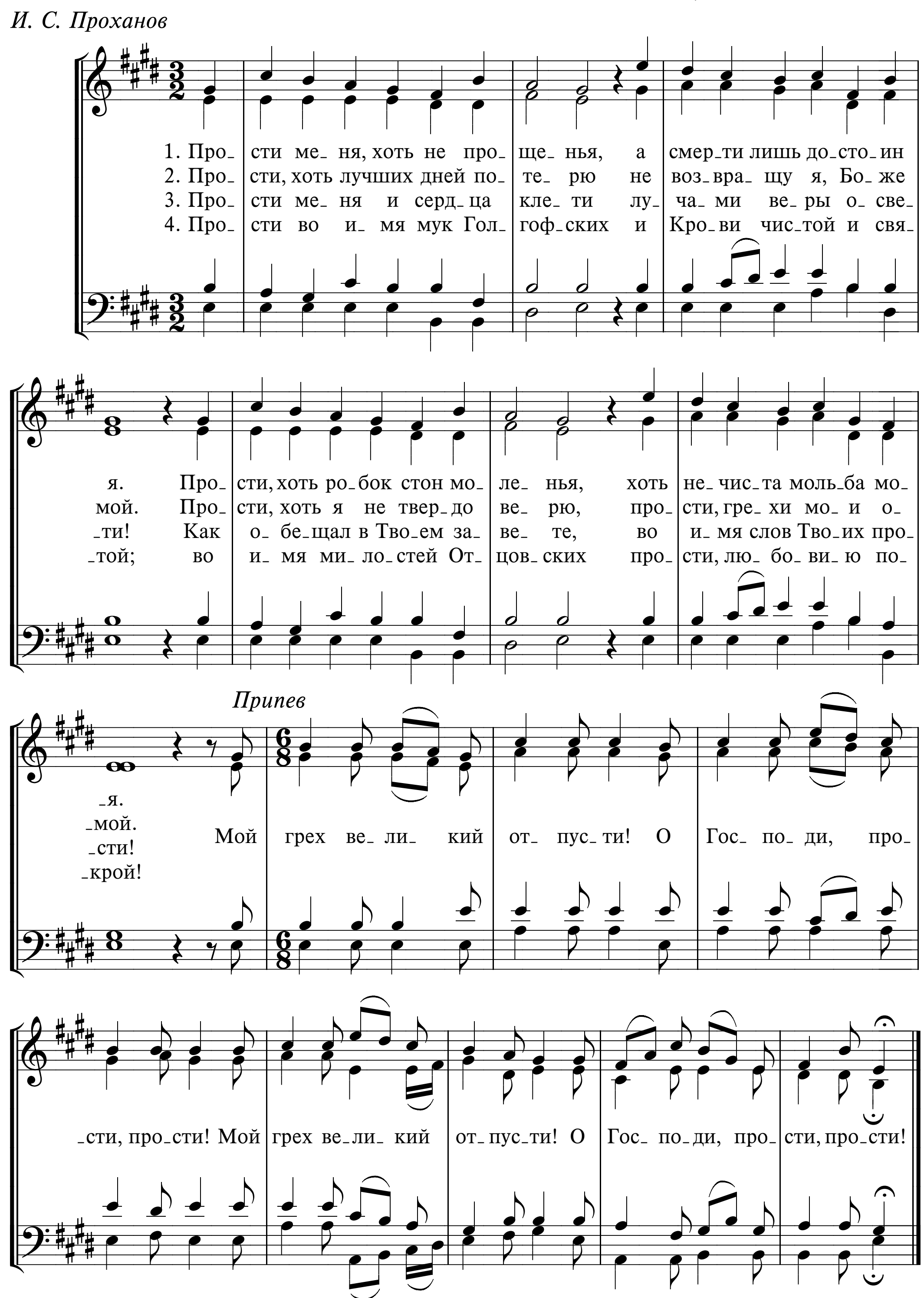






56 ПРОСТИ МЕНЯ, ХОТЬ НЕ ПРОЩЕНЬЯ

И. С. Проханов
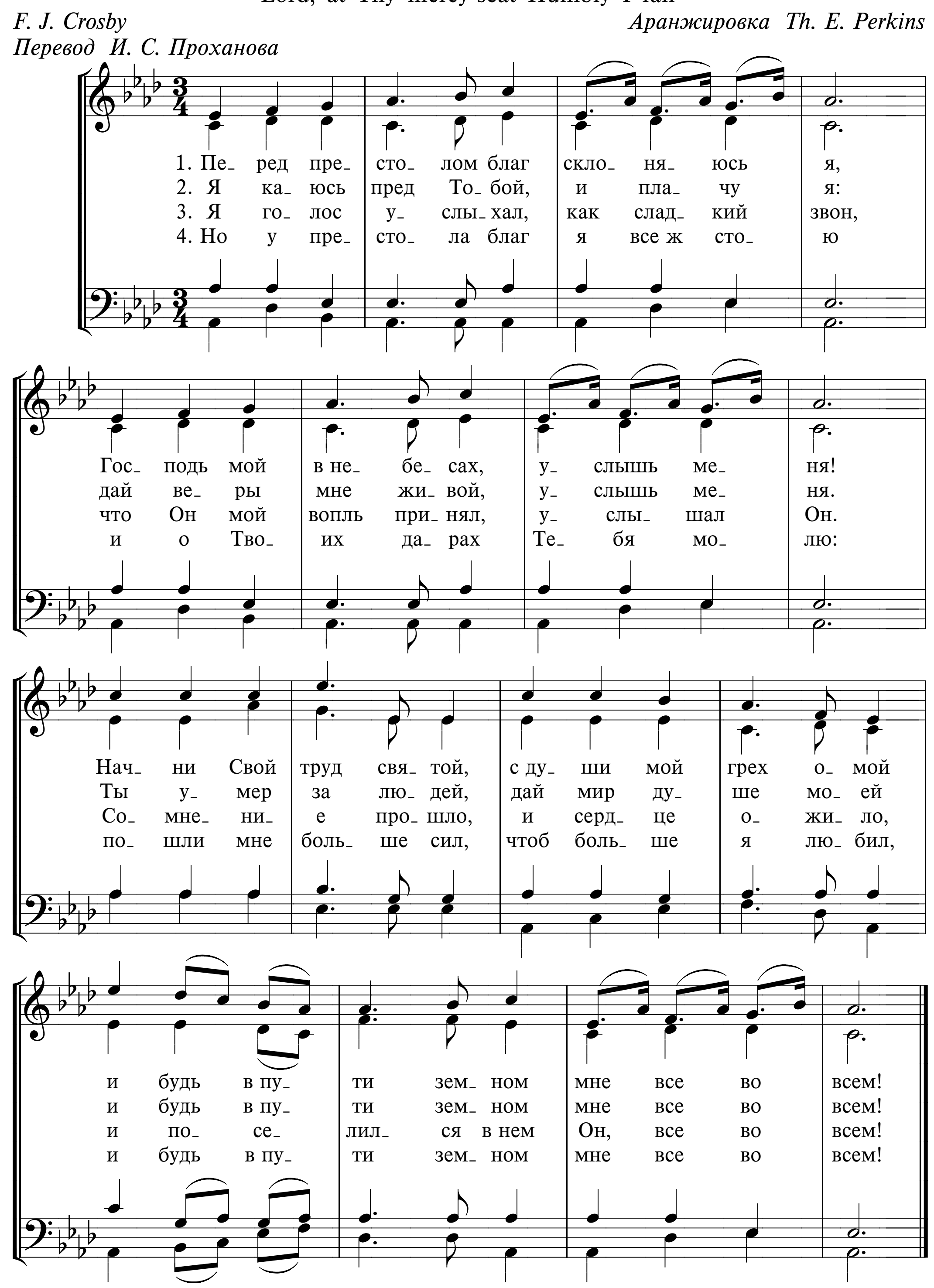


57 ПЕРЕД ПРЕСТОЛОМ БЛАГ

Lord, at Thy mercy-seat Humbly I fall
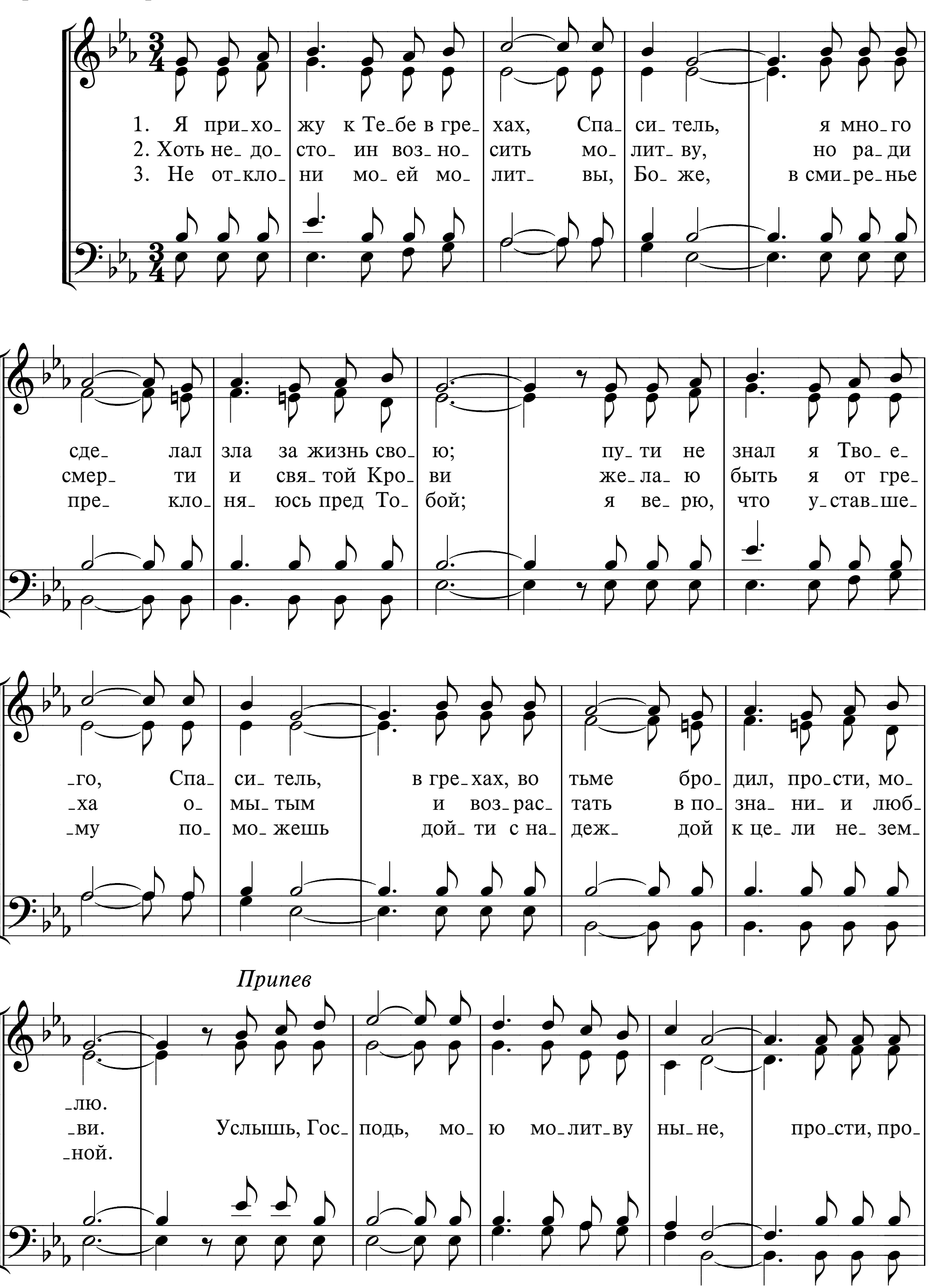
F. J. Crosby *Аранжировка Th. E. Perkins*

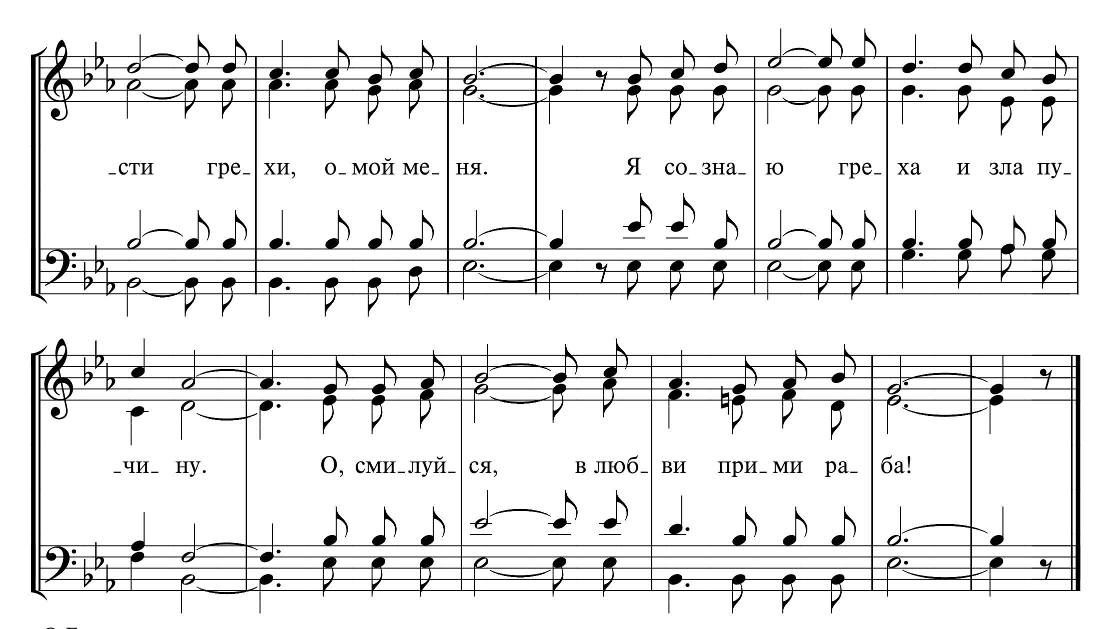
Перевод И. С. Проханова



58 Я ПРИХОЖУ К ТЕБЕ В ГРЕХАХ

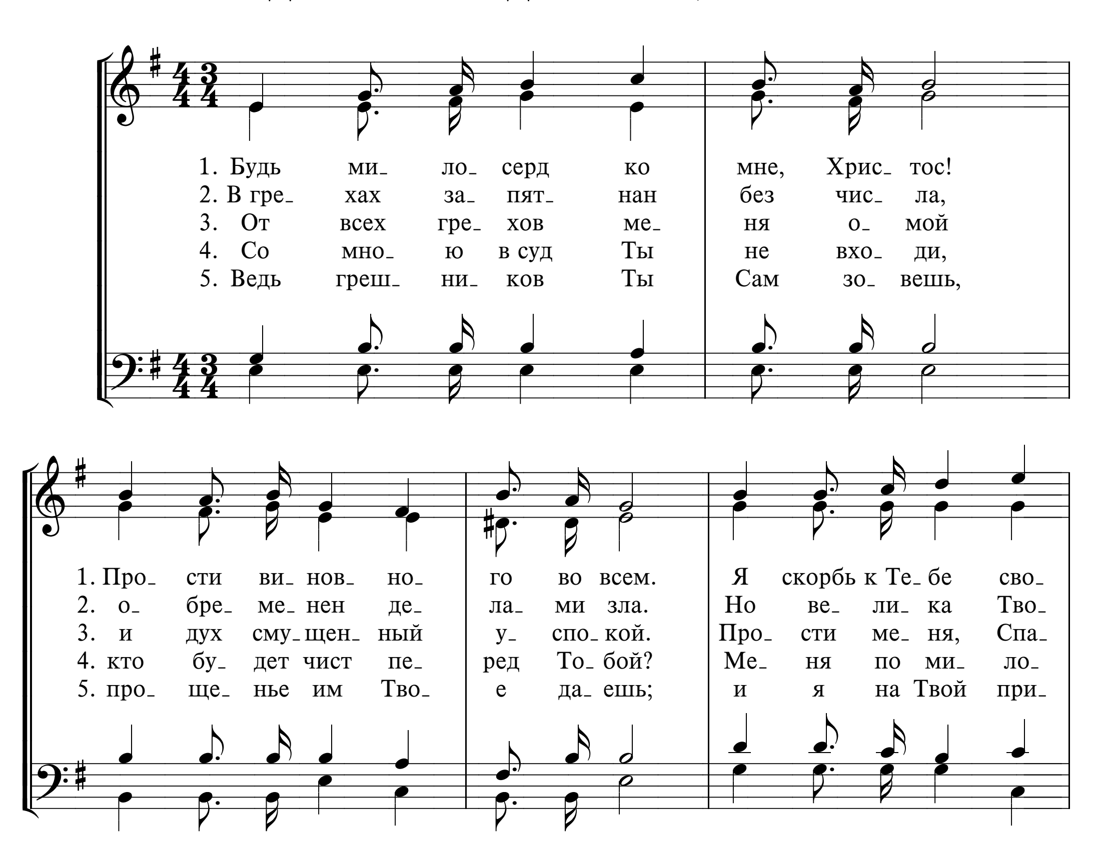
Перевод Е. Зерновой
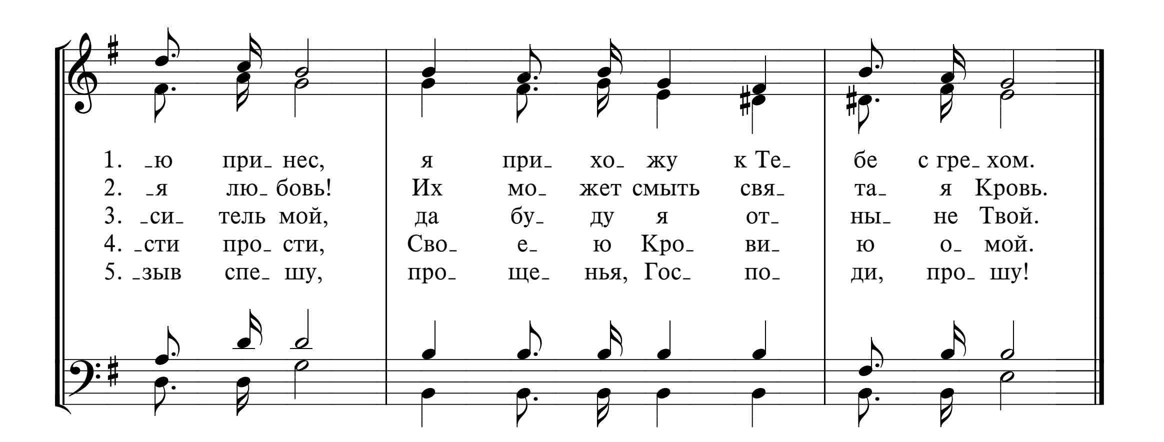




сти гре хи, о_мой ме_ ня. Я со_зна_ ю гре_ ха и зла пу_
_чи_ ну. О, сми_луй_ ся, в люб_ ви при_ми ра_ ба!

59 БУДЬ МИЛОСЕРД КО МНЕ, ХРИСТОС!
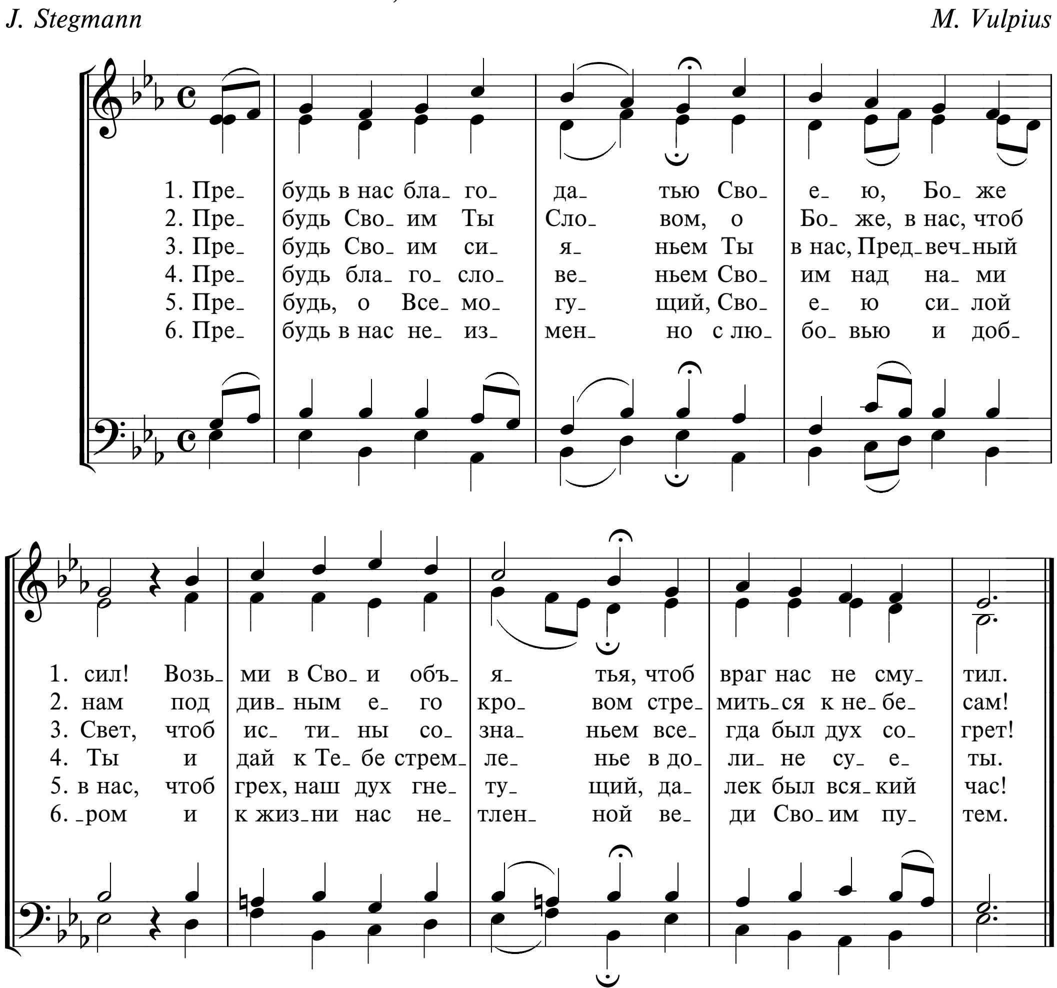



1. -ю при- нес, я при- хо- жу к Те- бе с гре- хом.
2. -я лю- бовь! Их мо- жет смыть свя- та- я Кровь.
3. -си- тель мой, да бу- ду я от- ны- не Твой.
4. -сти про- сти, Сво- е- ю Кро- ви- ю о- мой.
5. -зыв спе- шу, про- ще- нья, Гос- по- ди, про- шу!

60 ПРЕБУДЬ В НАС БЛАГОДАТЬЮ
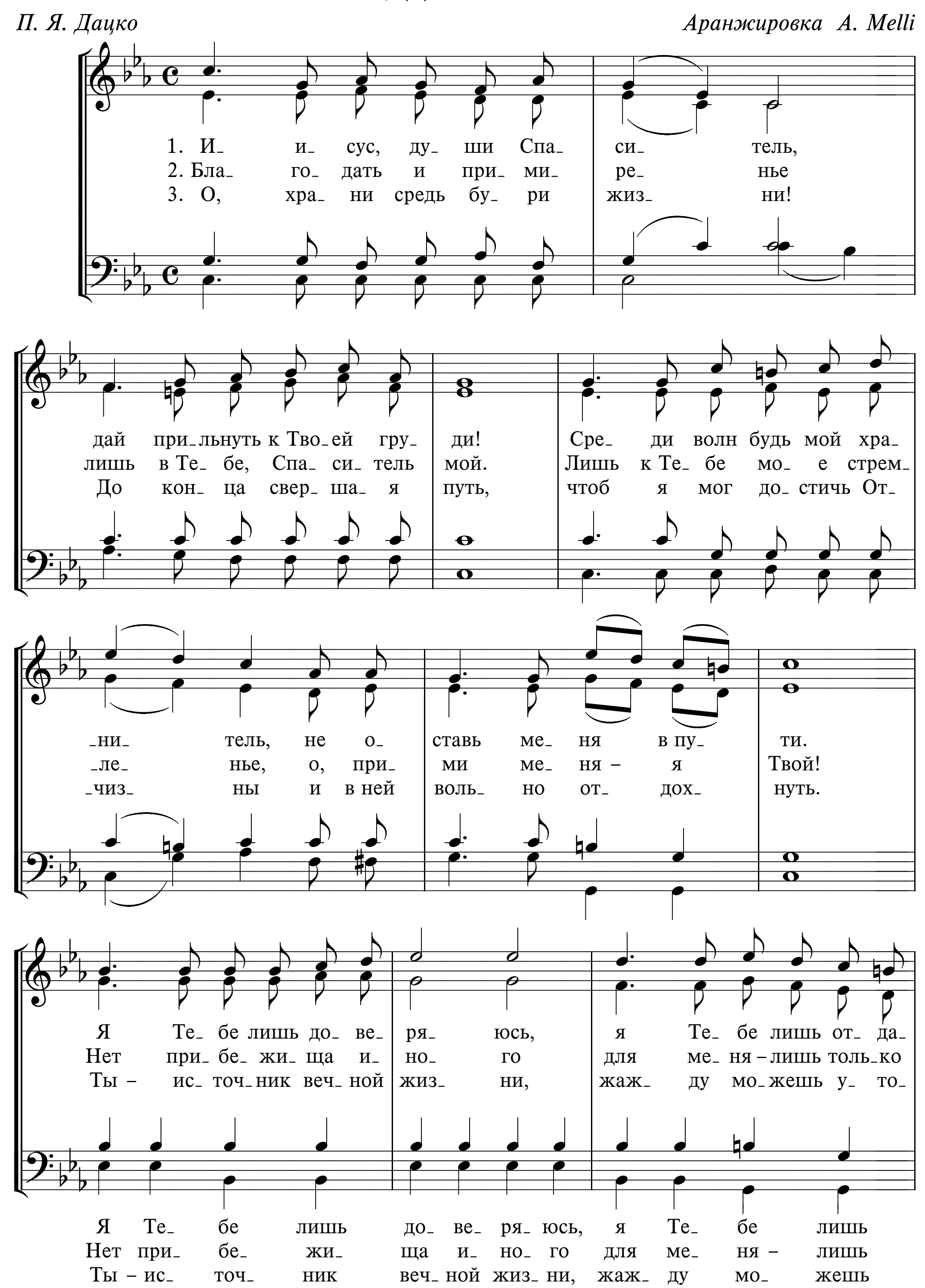
Ach, bleib mit Dainer Gnade

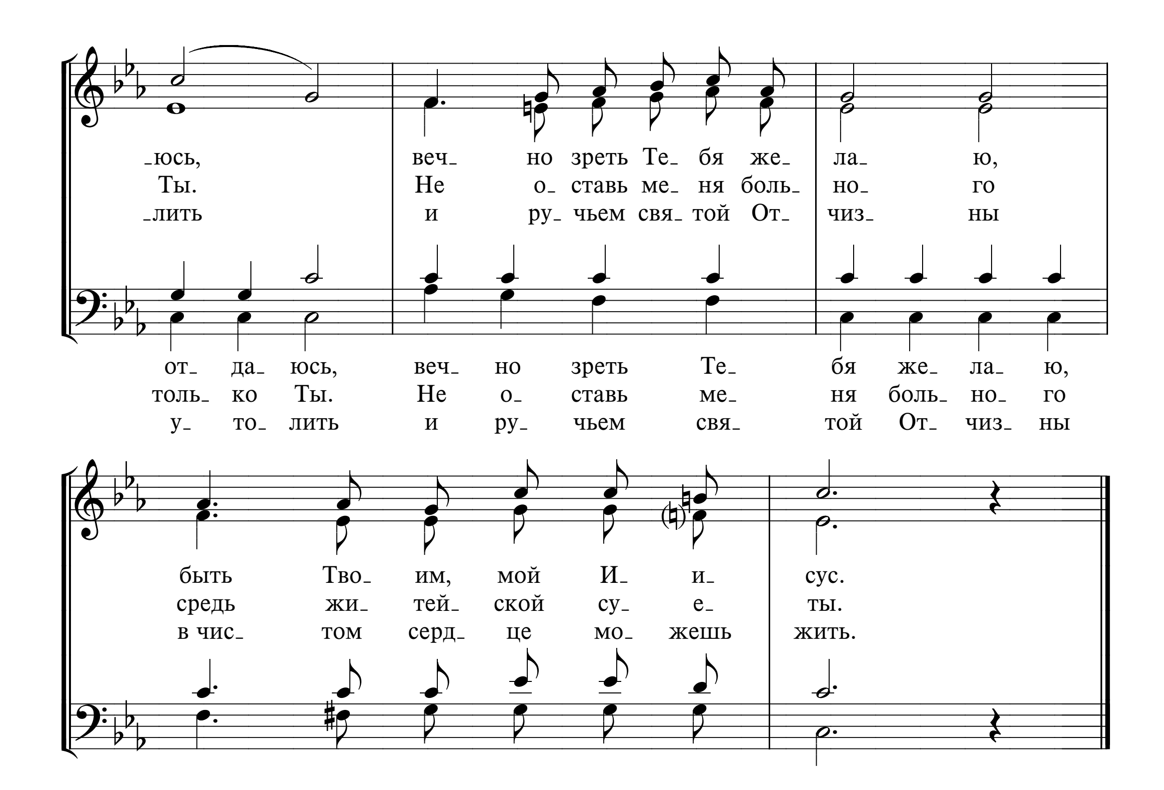
J. Stegmann *M. Vulpius*



61 ИИСУС, ДУШИ СПАСИТЕЛЬ

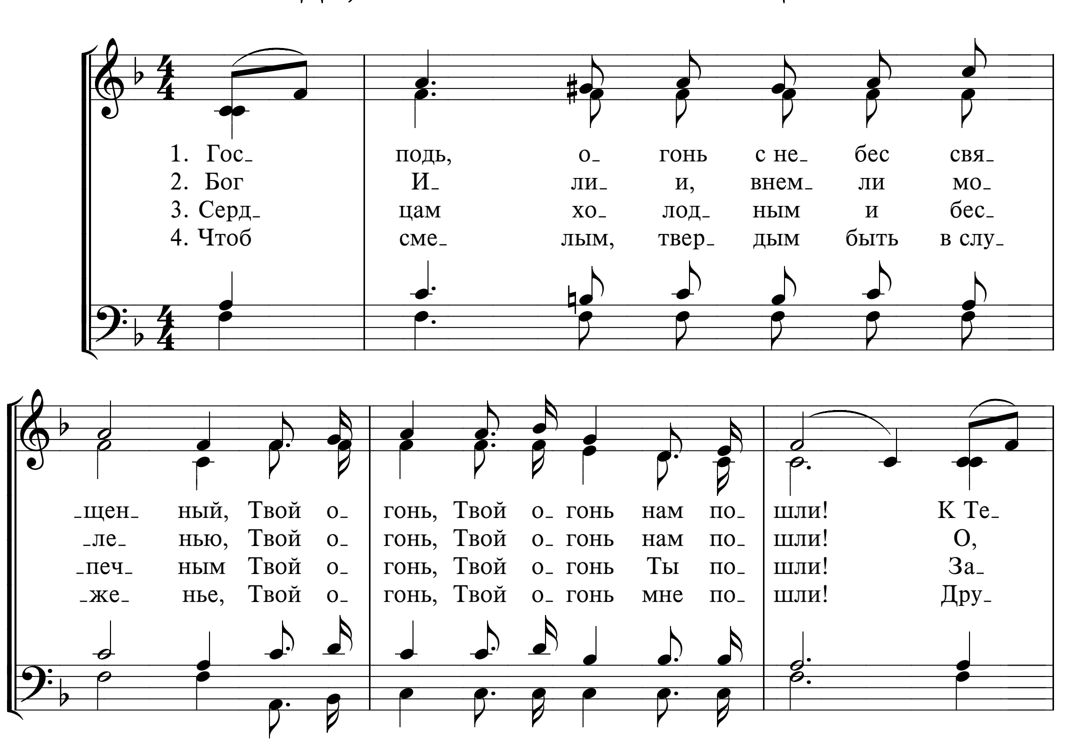
П. Я. Дацко *Аранжировка А. Melli*
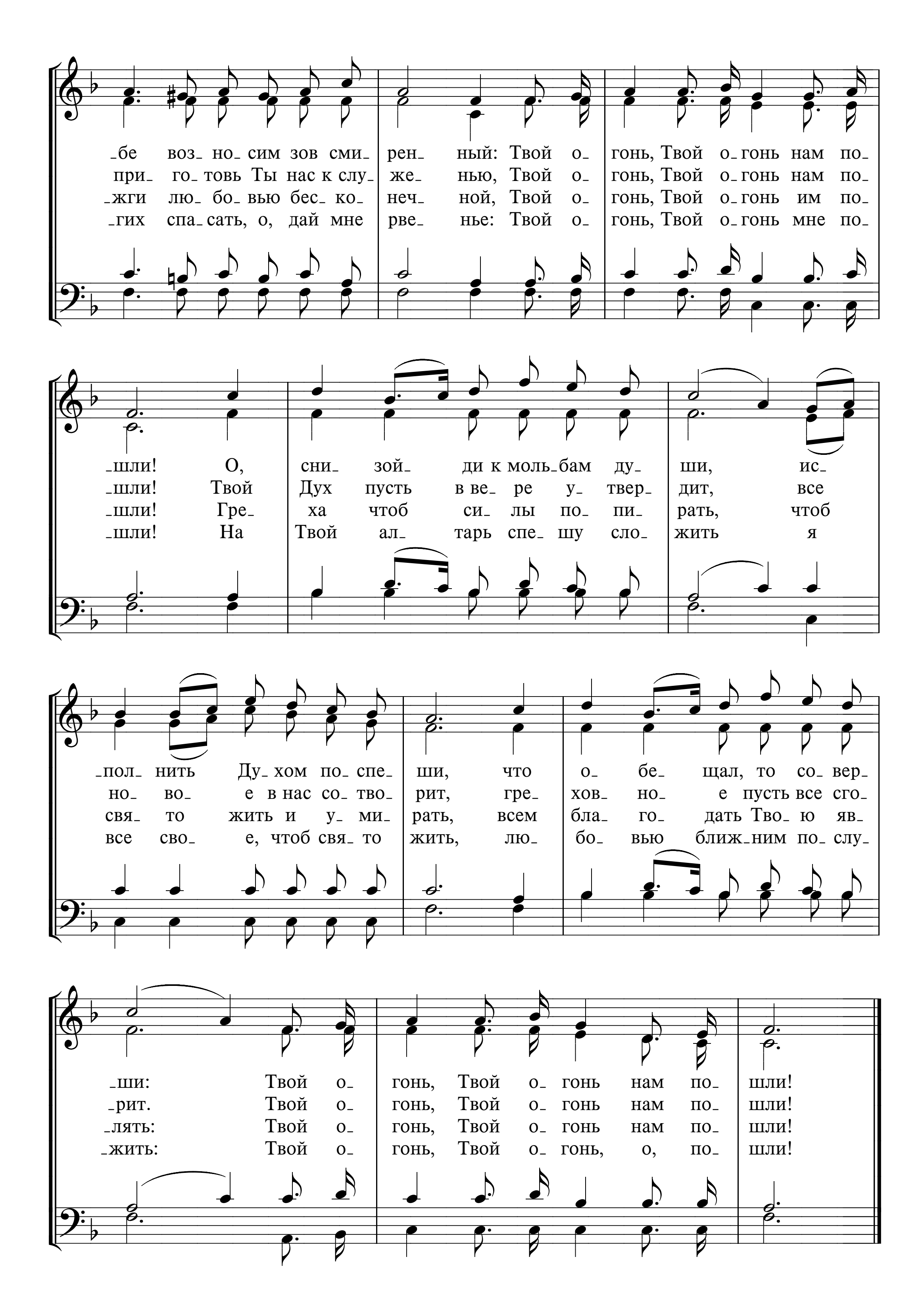




-юсь, веч- но зреть Те- бя же- ла- ю,
Ты. Не о- ставь ме- ня боль- но- го
-лить и ру- чьем свя- той От- чиз- ны
от- да- юсь, веч- но зреть Те- бя же- ла- ю,
толь- ко Ты. Не о- ставь ме- ня боль- но- го
у- то- лить и ру- чьем свя- той От- чиз- ны
быть Тво- им, мой И- и- сус.
средь жи- тей- ской су- е- ты.
в чис- том серд- це мо- жешь жить.

62 ГОСПОДЬ, ОГОНЬ С НЕБЕС СВЯЩЕННЫЙ
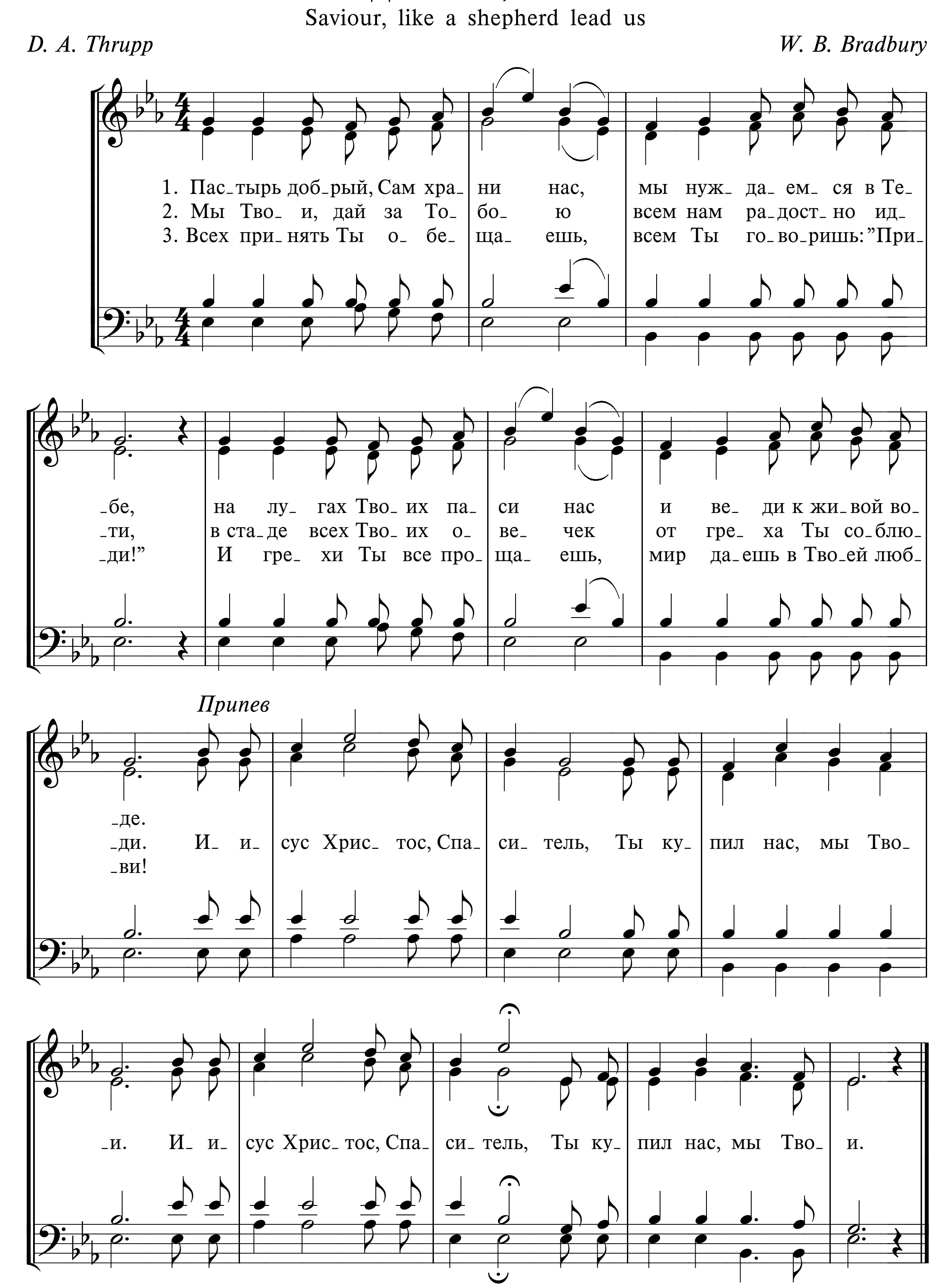



-бе воз- но- сим зов сми- рен- ный: Твой о- гонь, Твой о- гонь нам по-
при- го- товь Ты нас к слу- же- нью, Твой о- гонь, Твой о- гонь нам по-
-жги лю- бо- вью бес- ко- неч- ной, Твой о- гонь, Твой о- гонь им по-
-гих спа- сать, о, дай мне рве- нье: Твой о- гонь, Твой о- гонь мне по-
-шли! О, сни- зой- ди к моль- бам ду- ши, ис-
-шли! Твой Дух пусть в ве- ре у- твер- дит, все
-шли! Гре- ха чтоб си- лы по- пи- рать, чтоб
-шли! На Твой ал- тарь спе- шу сло- жить я
-пол- нить Ду- хом по- спе- ши, что о- бе- щал, то со- вер-
но- во- е в нас со- тво- рит, гре- хов- но- е пусть все сго-
свя- то жить и у- ми- рать, всем бла- го- дать Тво- ю яв-
все сво- е, чтоб свя- то жить, лю- бо- вью ближ- ним по- слу-
-ши: Твой о- гонь, Твой о- гонь нам по- шли!
-рит. Твой о- гонь, Твой о- гонь нам по- шли!
-лять: Твой о- гонь, Твой о- гонь нам по- шли!
-жить: Твой о- гонь, Твой о- гонь, о, по- шли!

63 ПАСТЫРЬ ДОБРЫЙ, САМ ХРАНИ НАС
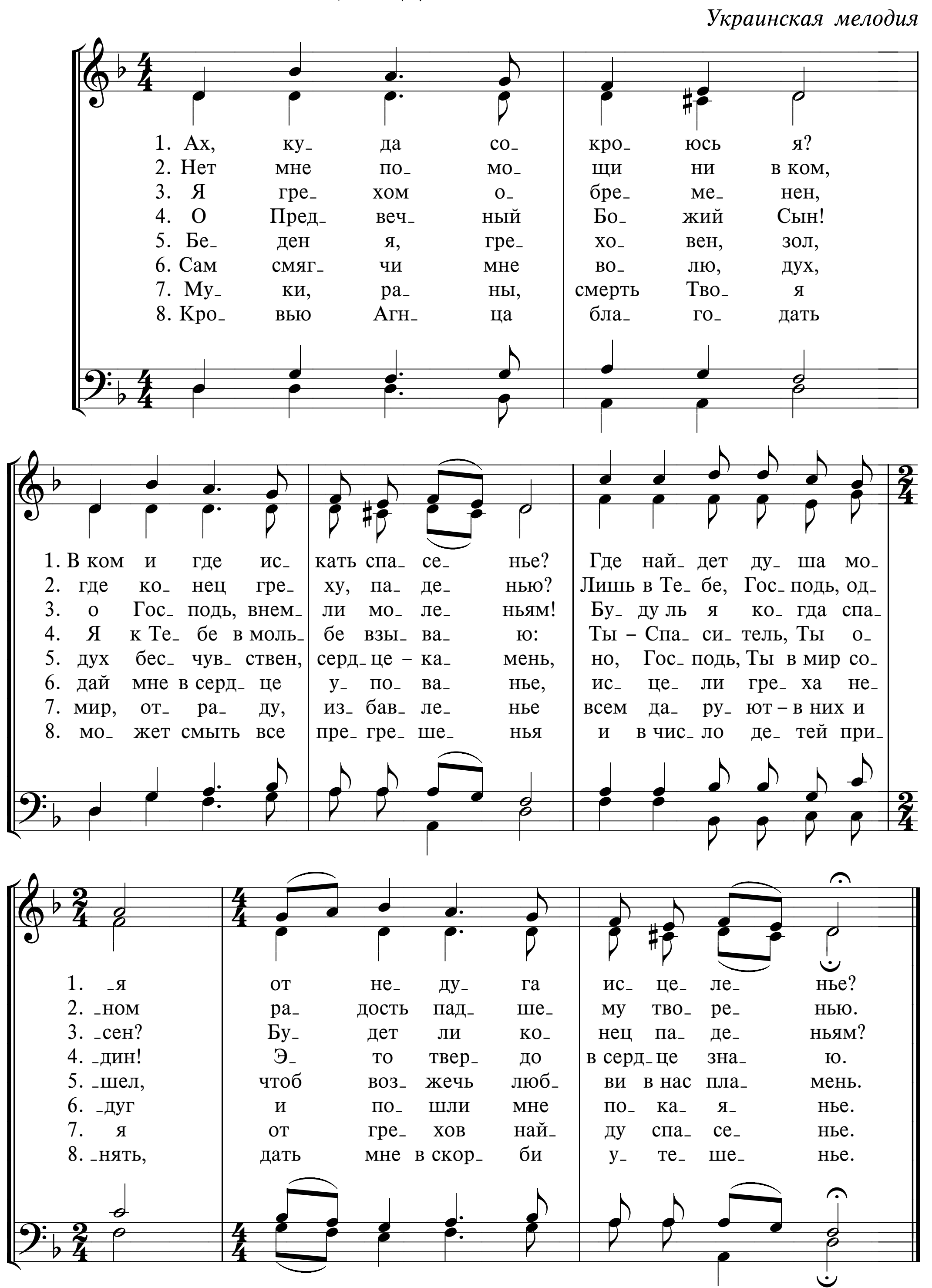
Saviour, like a shepherd lead us

D. A. Thrupp — *W. B. Bradbury*



64 АХ, КУДА СОКРОЮСЬ Я?
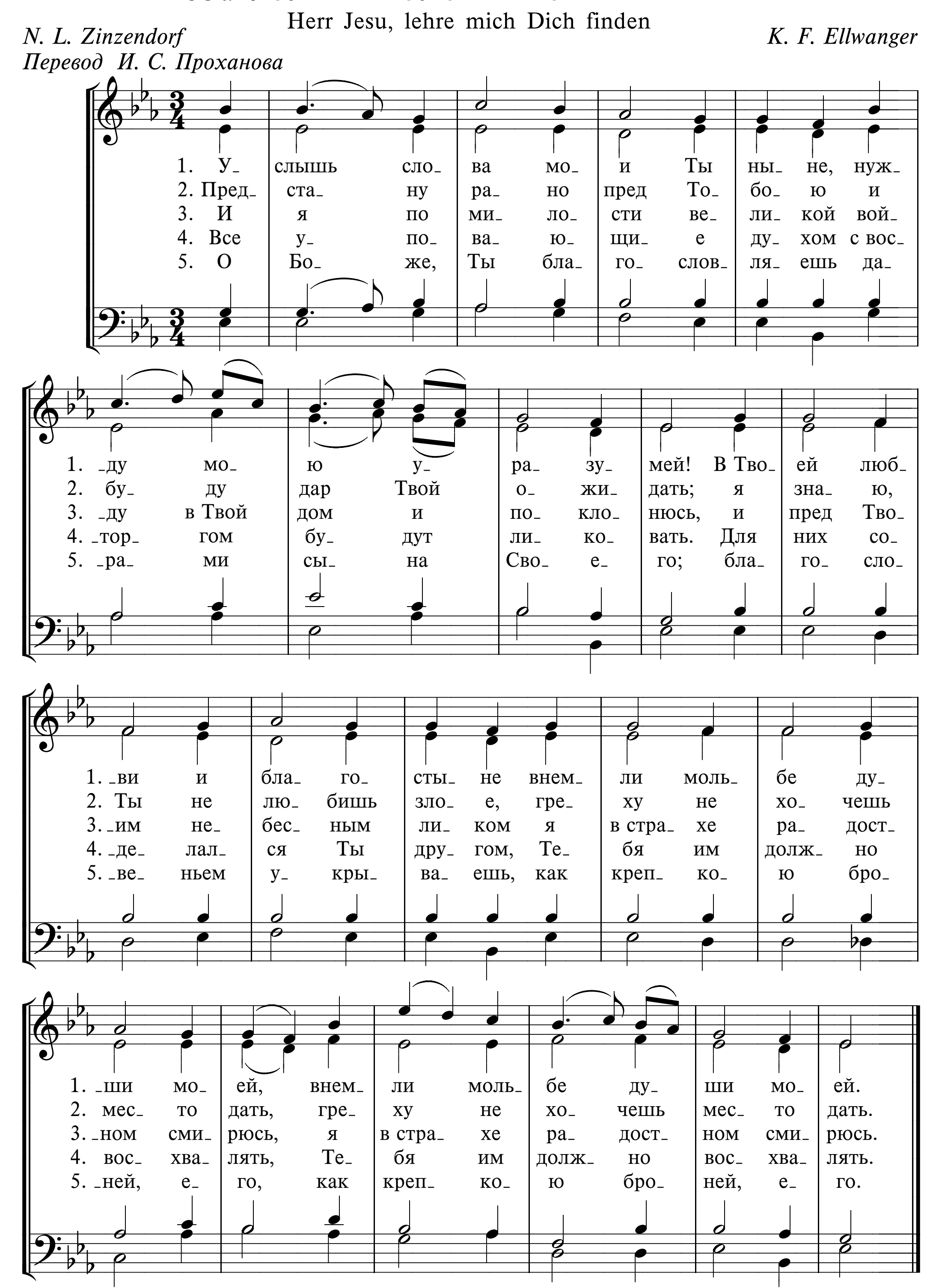
Украинская мелодия



65а УСЛЫШЬ СЛОВА МОИ ТЫ НЫНЕ
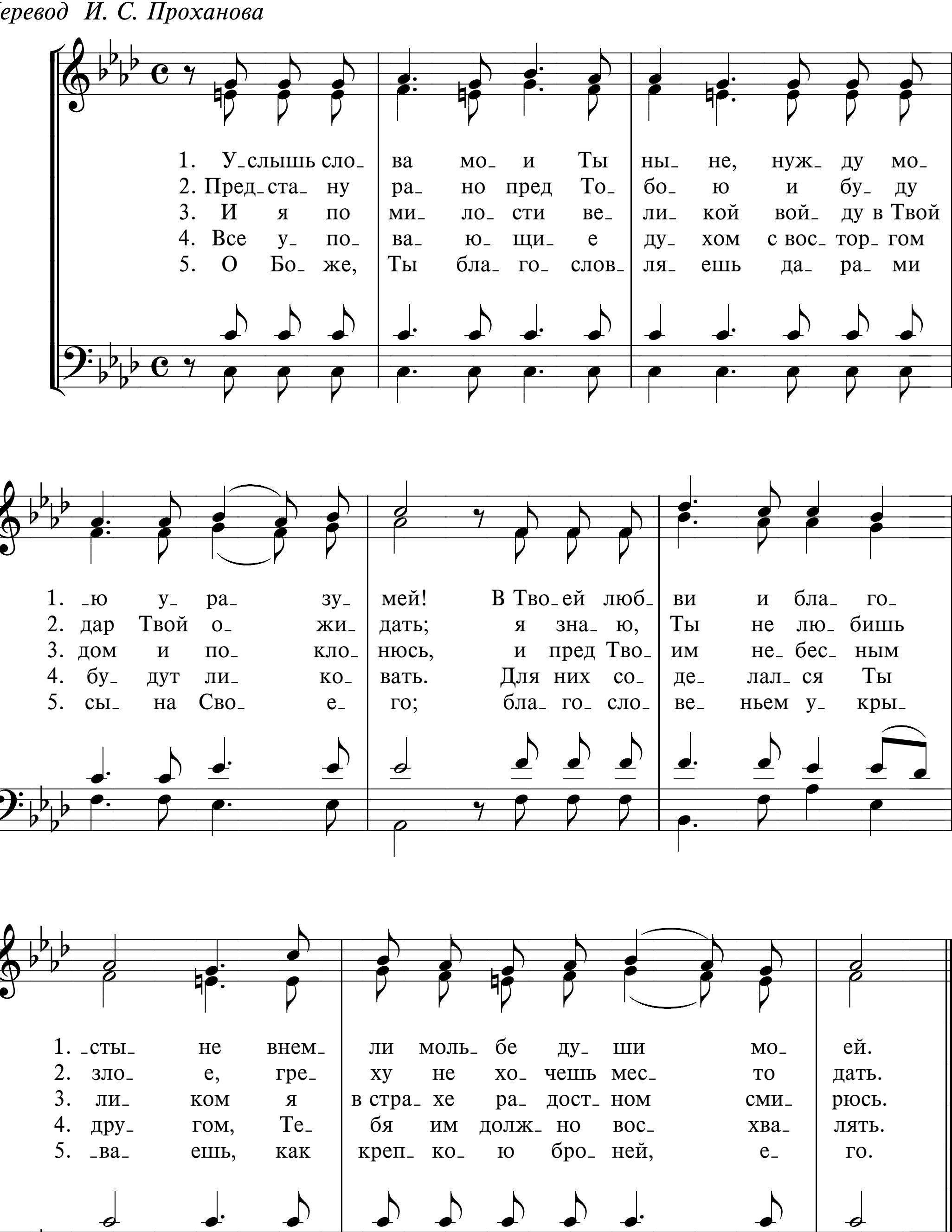
Herr Jesu, lehre mich Dich finden

N. L. Zinzendorf *K. F. Ellwanger*
Перевод И. С. Проханова
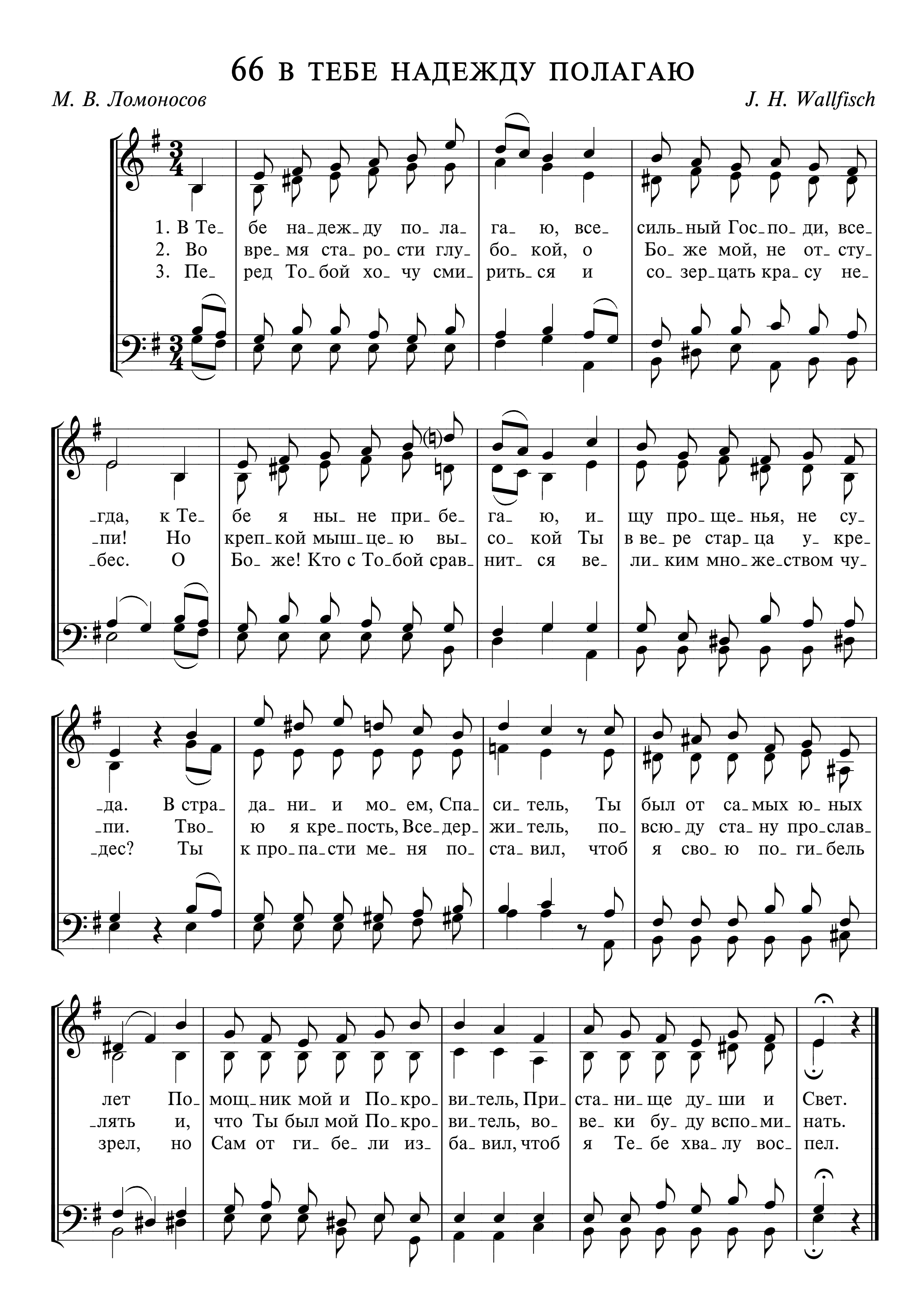


65б УСЛЫШЬ СЛОВА МОИ ТЫ НЫНЕ

N. L. Zinzendorf
Перевод И. С. Проханова
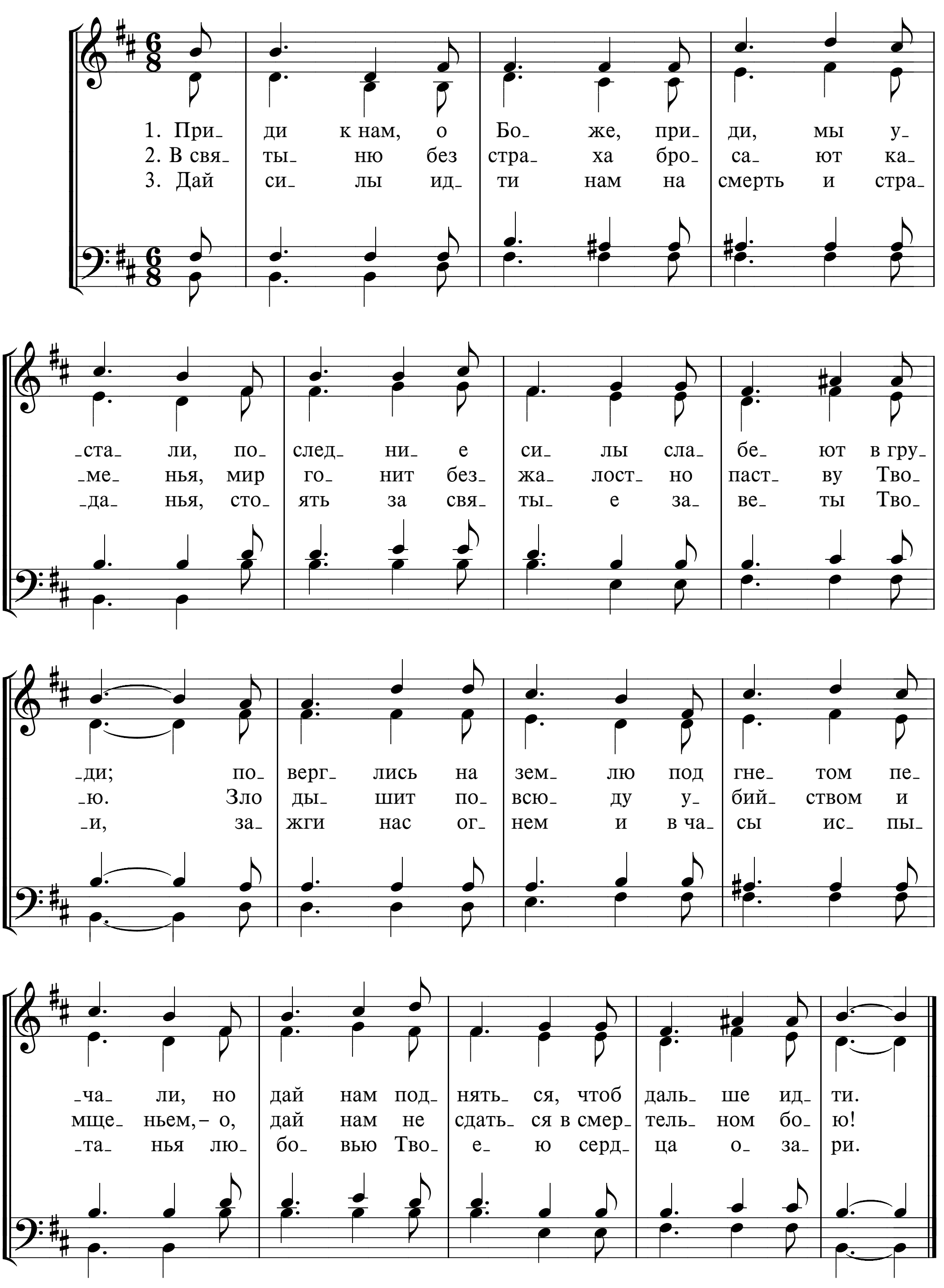


66 В ТЕБЕ НАДЕЖДУ ПОЛАГАЮ
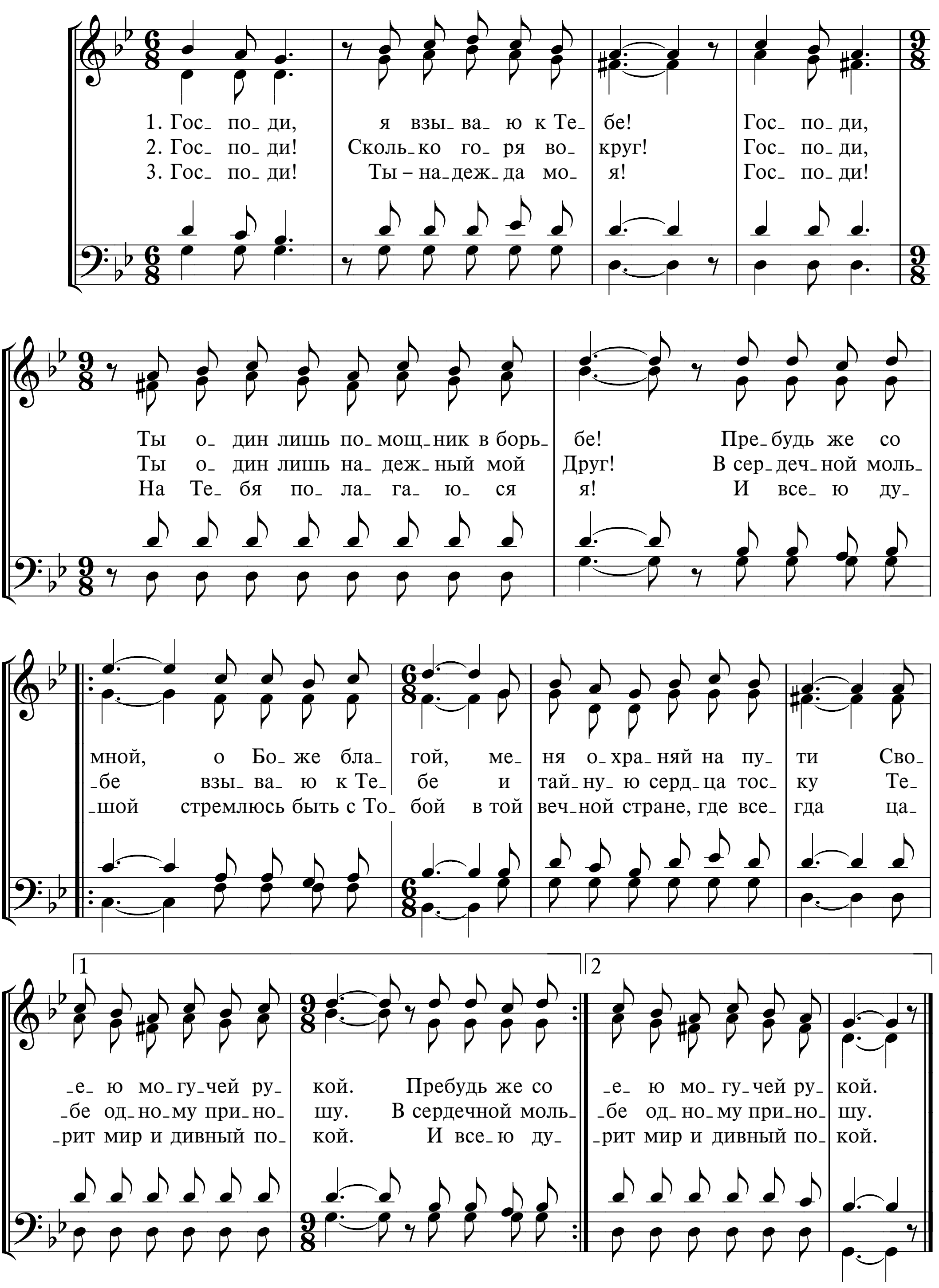
М. В. Ломоносов | *J. H. Wallfisch*



67 ПРИДИ К НАМ, О БОЖЕ
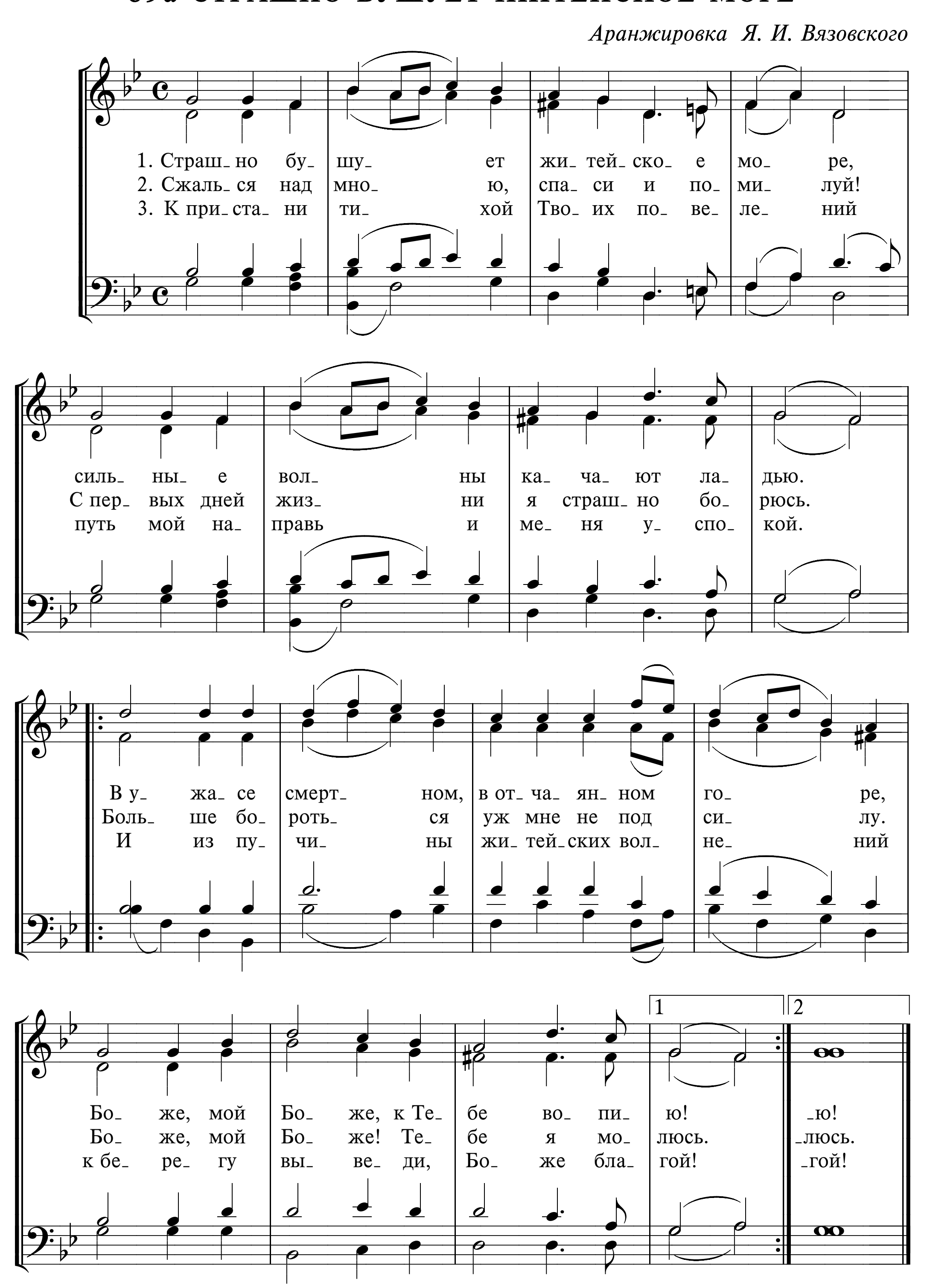


68 ГОСПОДИ, Я ВЗЫВАЮ К ТЕБЕ!
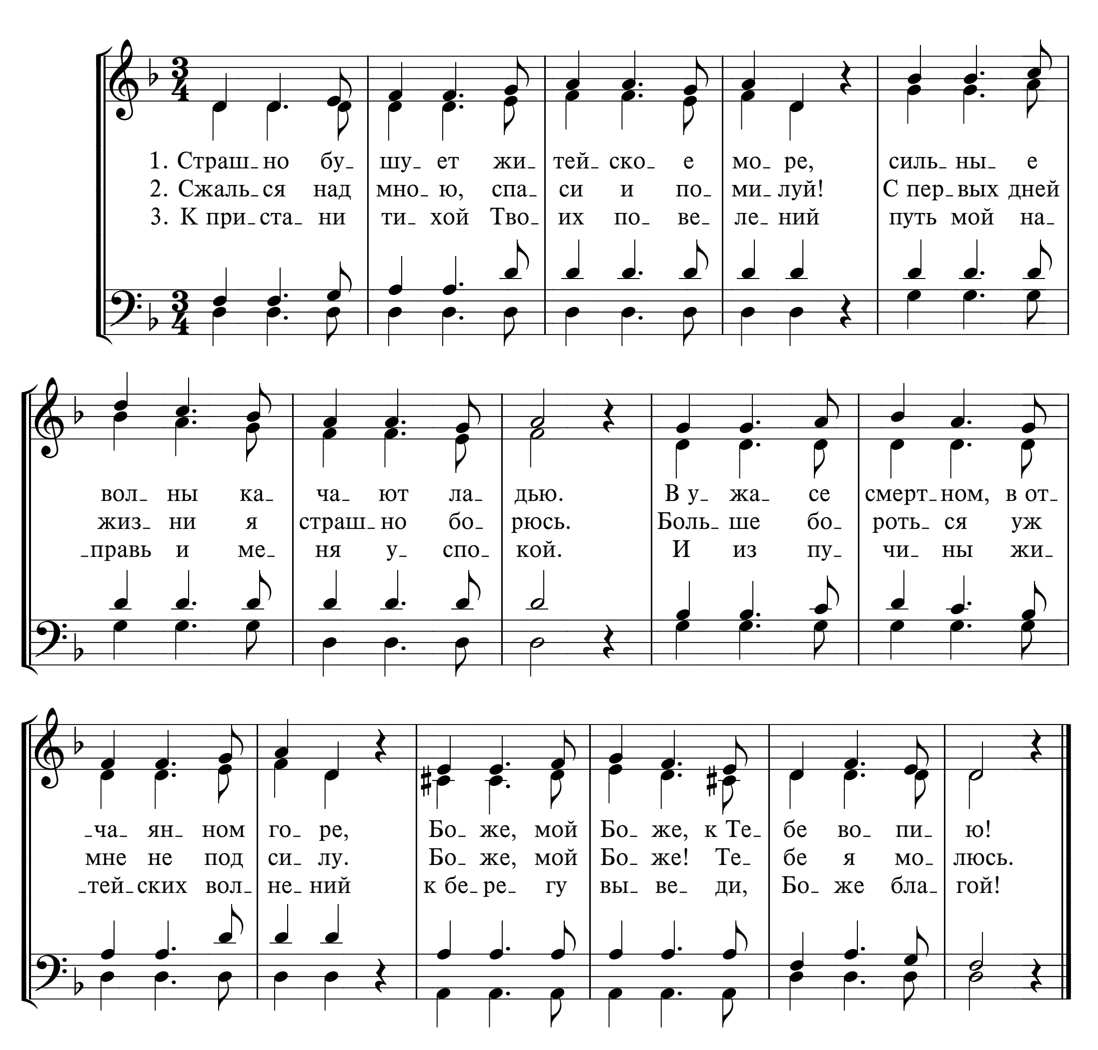


69а СТРАШНО БУШУЕТ ЖИТЕЙСКОЕ МОРЕ

Аранжировка Я. И. Вязовского
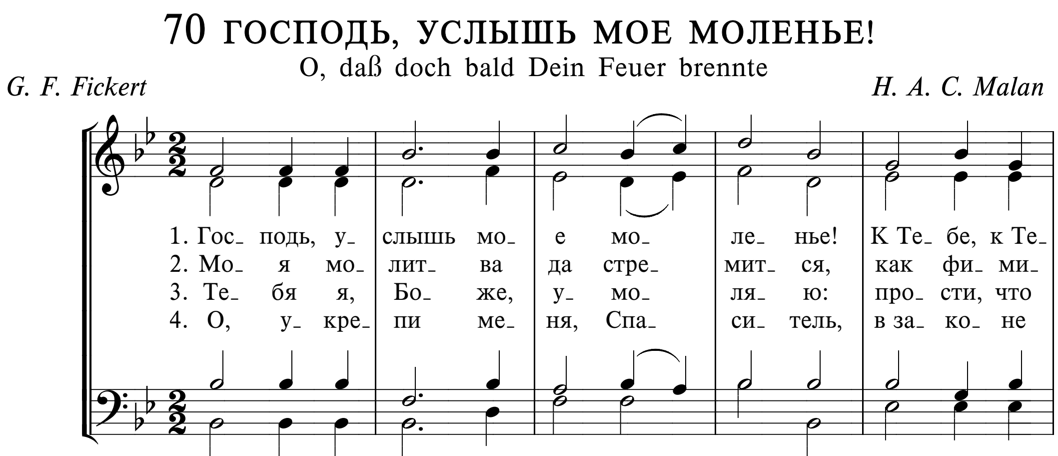


69б СТРАШНО БУШУЕТ ЖИТЕЙСКОЕ МОРЕ

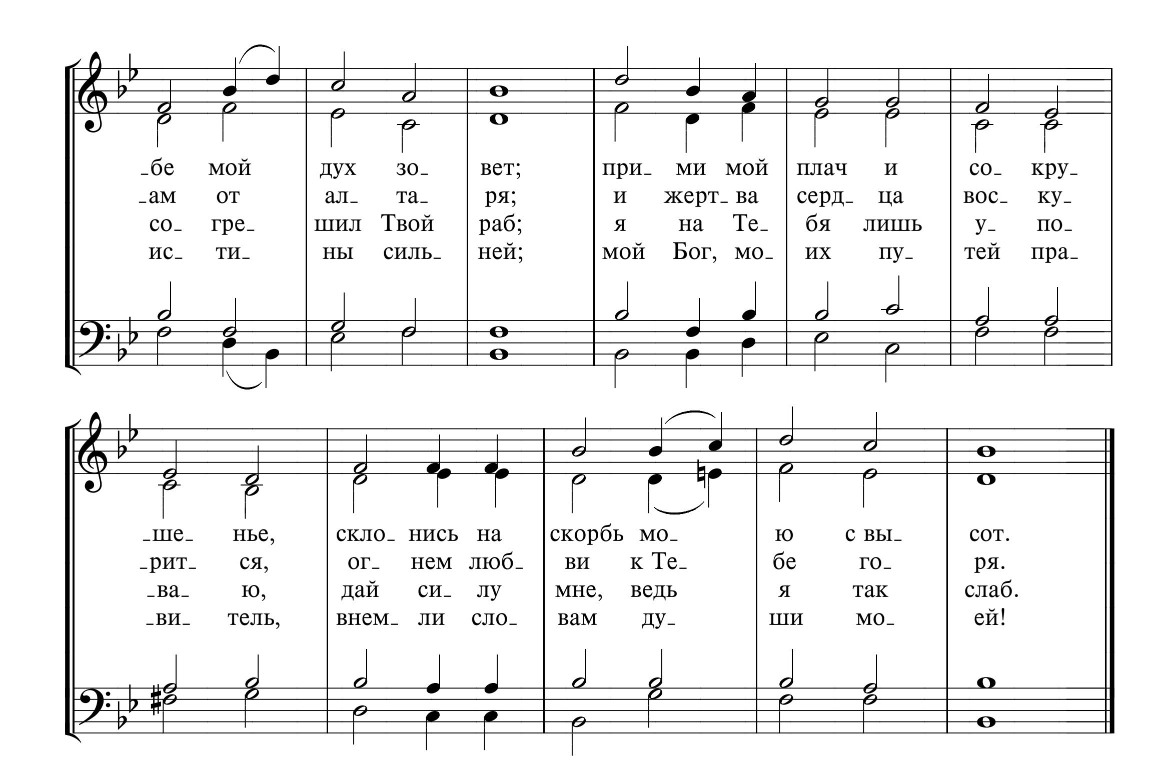


70 ГОСПОДЬ, УСЛЫШЬ МОЕ МОЛЕНЬЕ!

O, daß doch bald Dein Feuer brennte

G. F. Fickert *H. A. C. Malan*
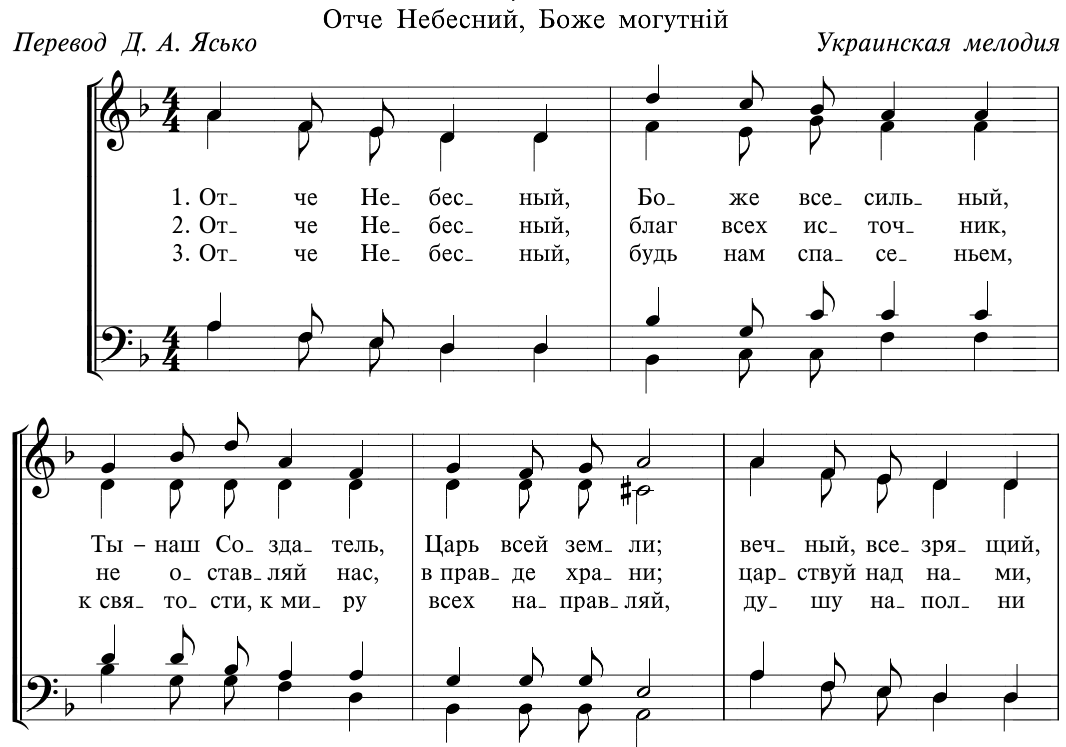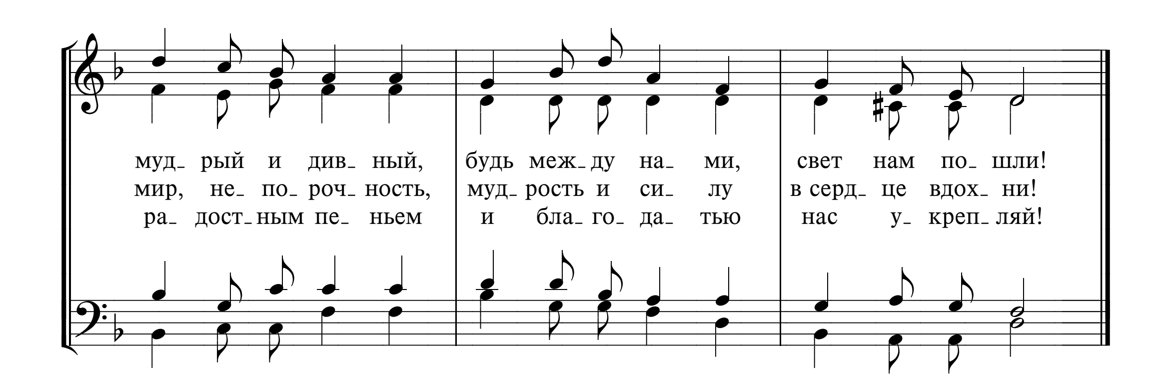



-бе мой дух зо- вет; при- ми мой плач и со- кру-
-ам от ал- та- ря; и жерт- ва серд- ца вос- ку-
со- гре- шил Твой раб; я на Те- бя лишь у- по-
ис- ти- ны силь- ней; мой Бог, мо- их пу- тей пра-
-ше- нье, скло- нись на скорбь мо- ю с вы- сот.
-рит- ся, ог- нем люб- ви к Те- бе го- ря.
-ва- ю, дай си- лу мне, ведь я так слаб.
-ви- тель, внем- ли сло- вам ду- ши мо- ей!

71 ОТЧЕ НЕБЕСНЫЙ, БОЖЕ ВСЕСИЛЬНЫЙ
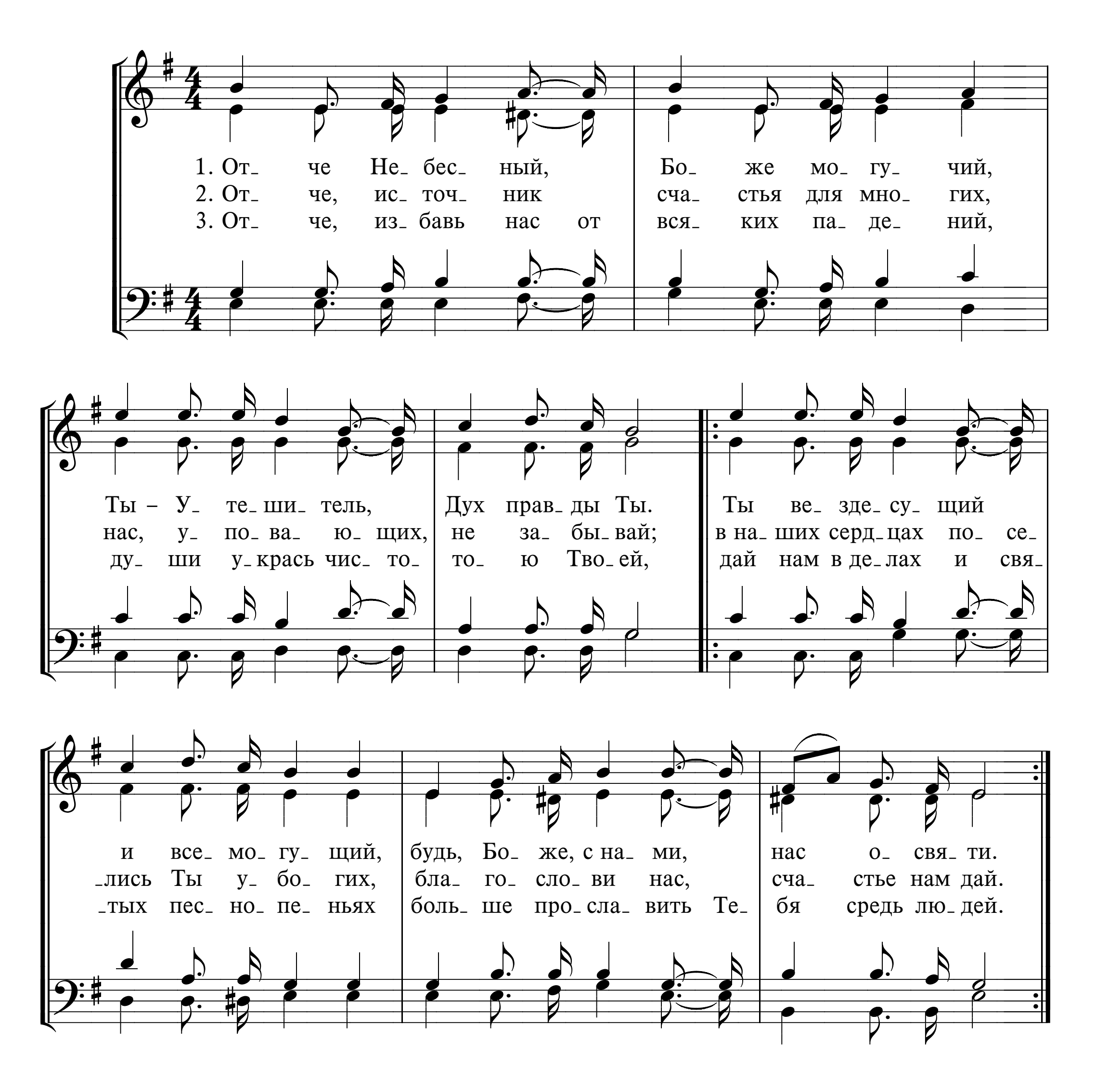
Отче Небесний, Боже могутній

Перевод Д. А. Ясько *Украинская мелодия*
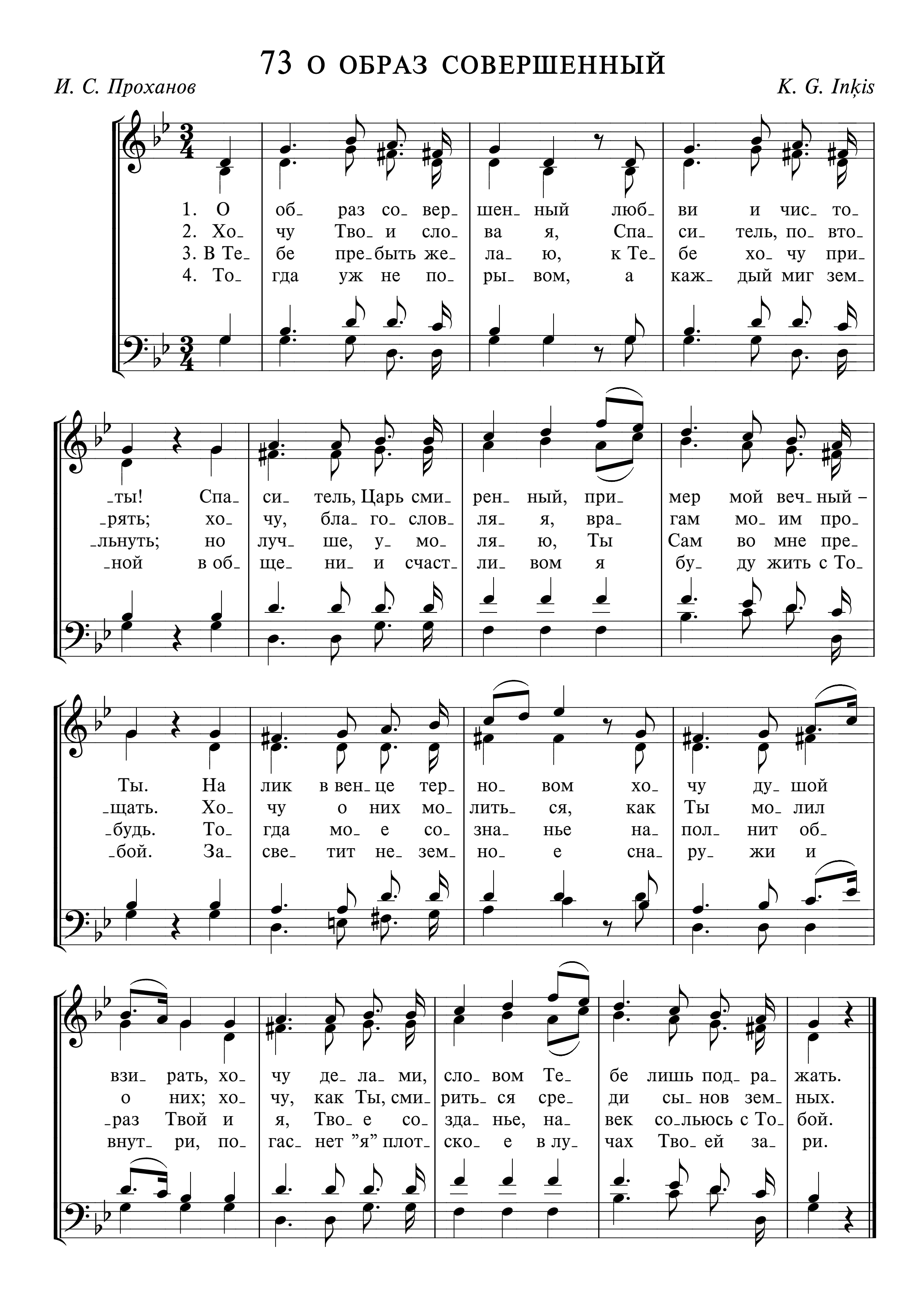



муд_ рый и див_ ный,
мир, не_ по_ роч_ ность,
ра_ дост_ ным пе_ ньем
будь меж_ ду на_ ми,
муд_ рость и си_ лу
и бла_ го_ да_ тью
свет нам по_ шли!
в серд_ це вдох_ ни!
нас у_ креп_ ляй!

72 ОТЧЕ НЕБЕСНЫЙ, БОЖЕ МОГУЧИЙ
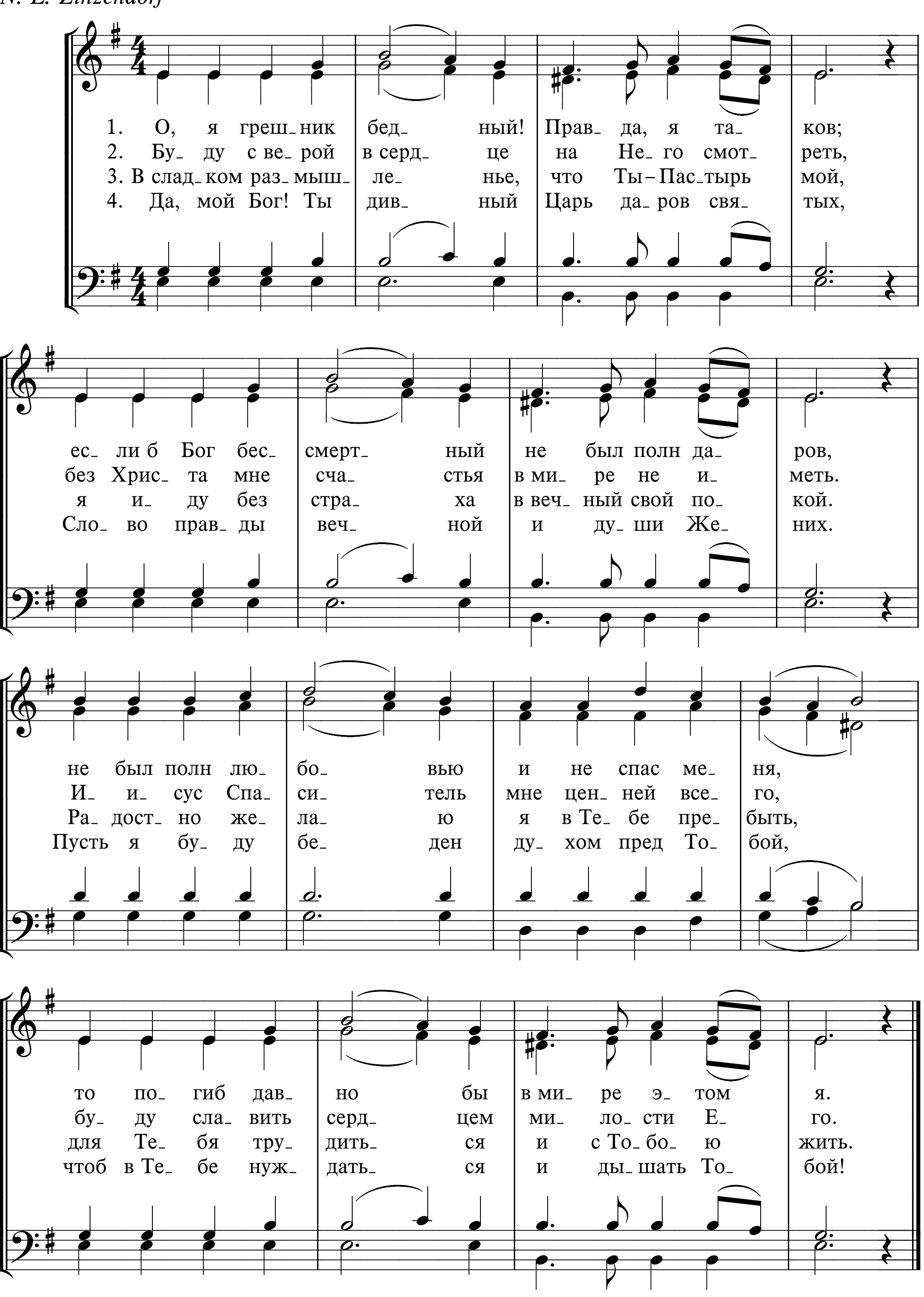


73 О ОБРАЗ СОВЕРШЕННЫЙ

И. С. Проханов *K. G. Inķis*



74 О, Я ГРЕШНИК БЕДНЫЙ!
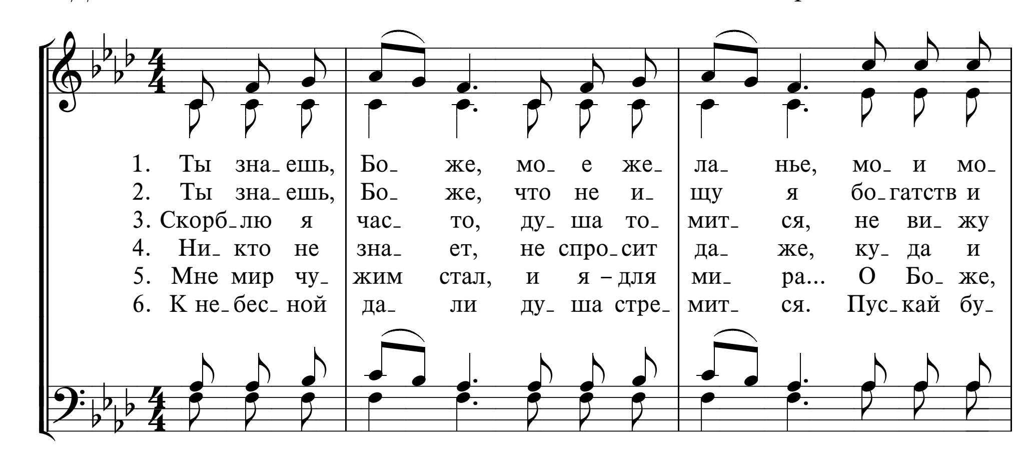
N. L. Zinzendorf
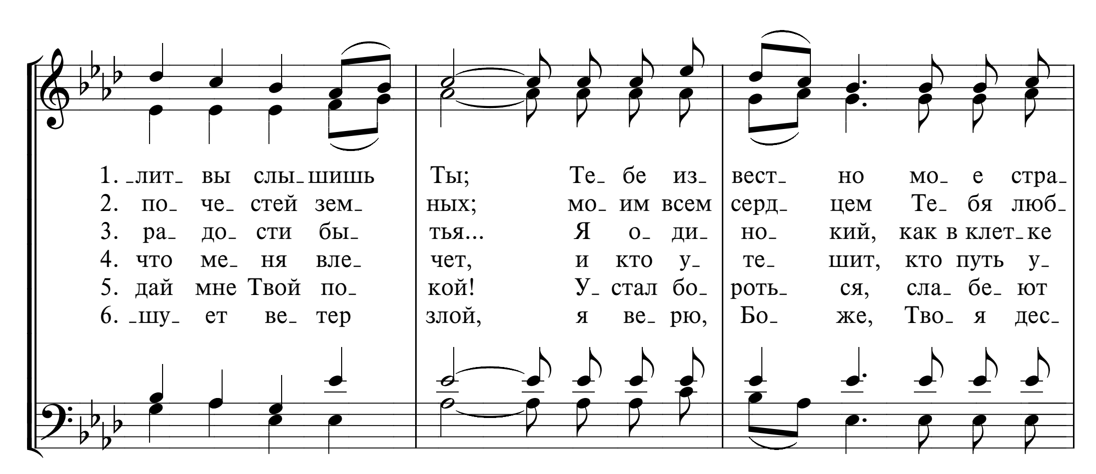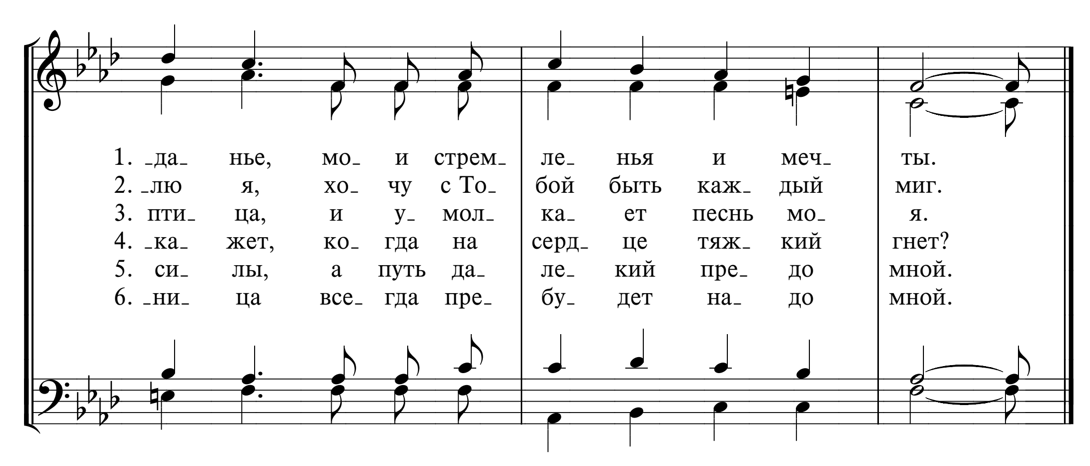


75 ТЫ ЗНАЕШЬ, БОЖЕ, МОЕ ЖЕЛАНЬЕ

Ти знаєш, Боже, моє бажання
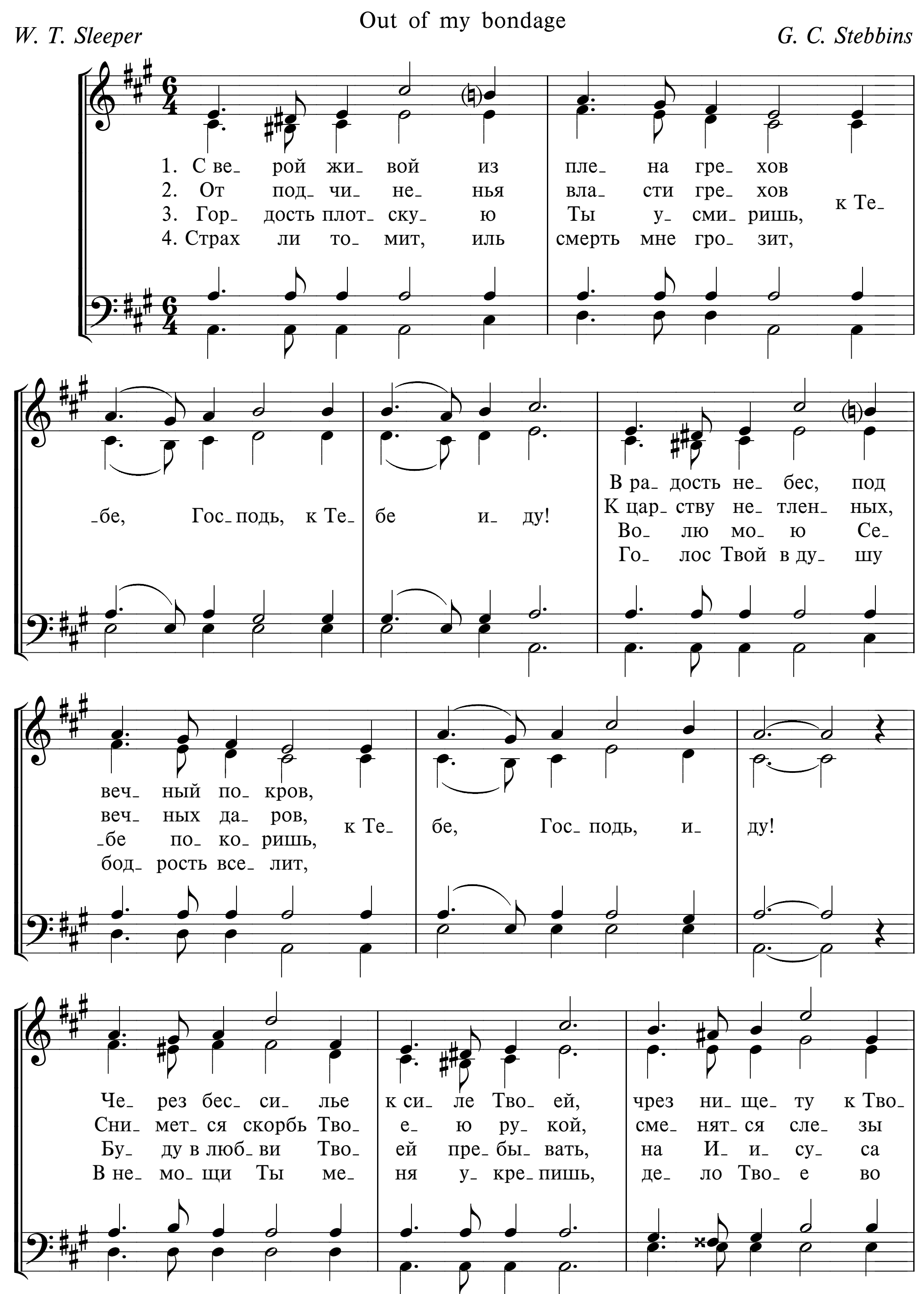
Перевод Д. А. Ясько *Украинская мелодия*

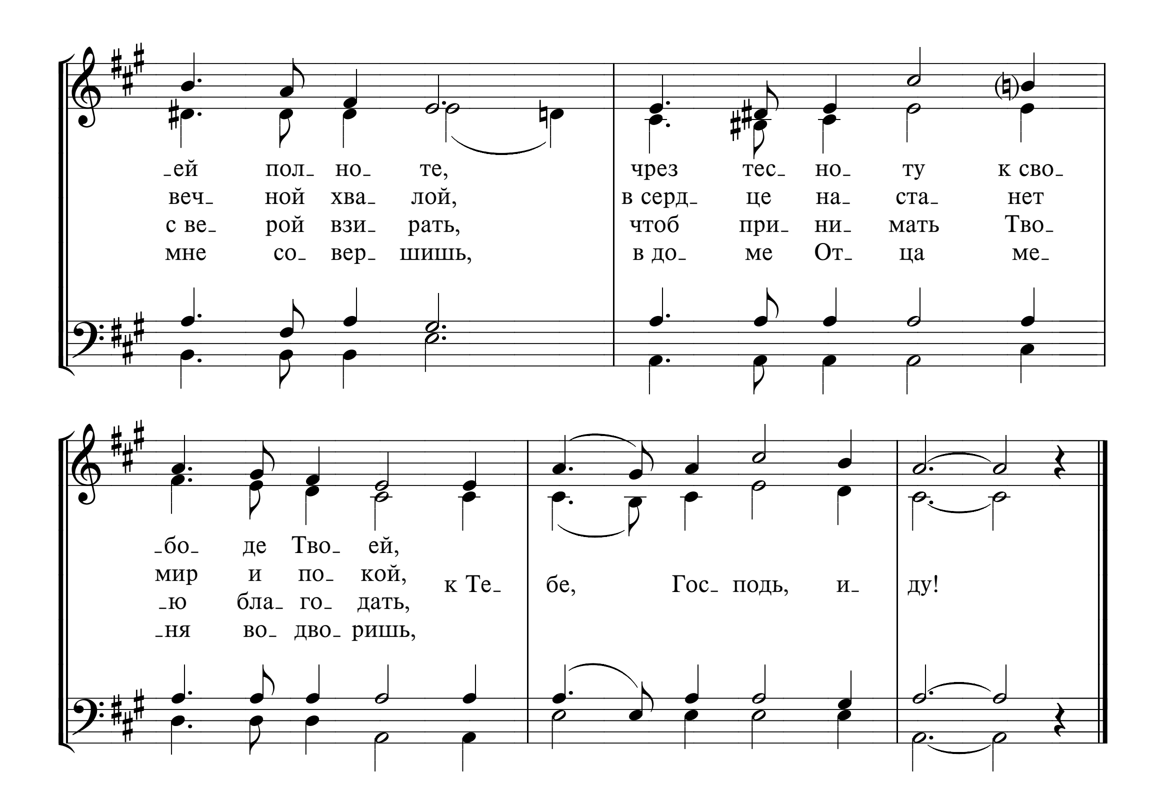






76 С ВЕРОЙ ЖИВОЙ

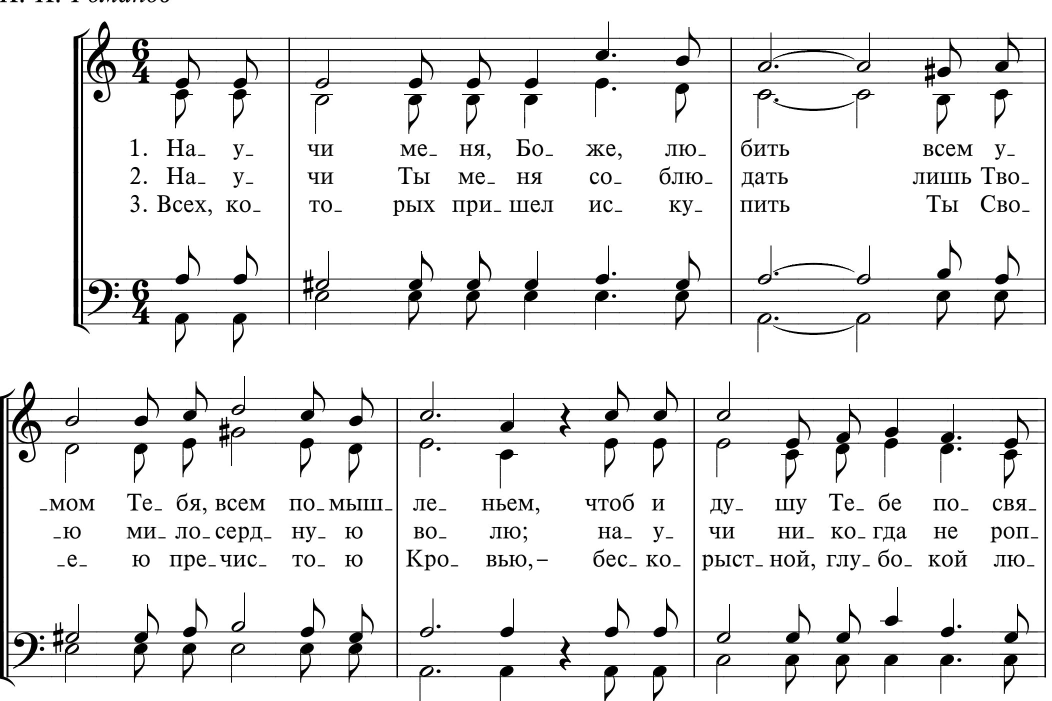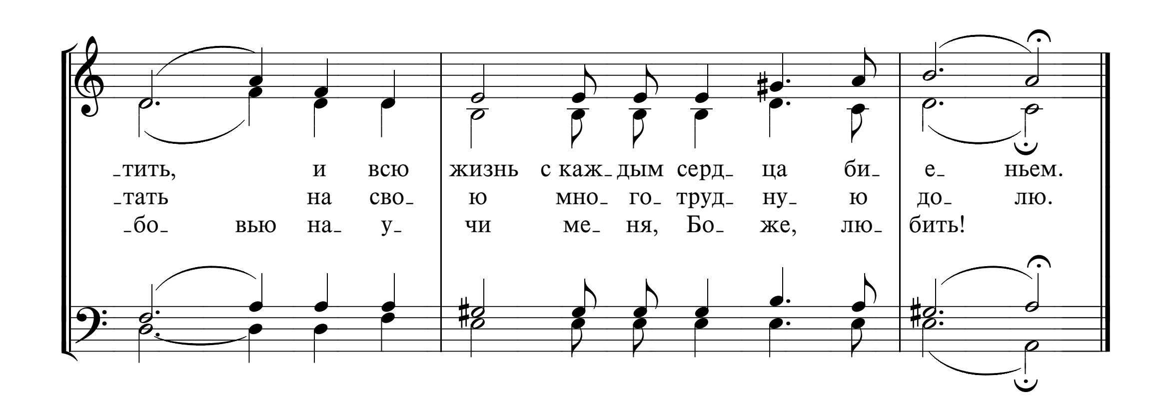




-ей пол- но- те, чрез тес- но- ту к сво-
веч- ной хва- лой, в серд- це на- ста- нет
с ве- рой взи- рать, чтоб при- ни- мать Тво-
мне со- вер- шишь, в до- ме От- ца ме-
-бо- де Тво- ей,
мир и по- кой,
-ю бла- го- дать,
-ня во- дво- ришь,
к Те- бе, Гос- подь, и- ду!
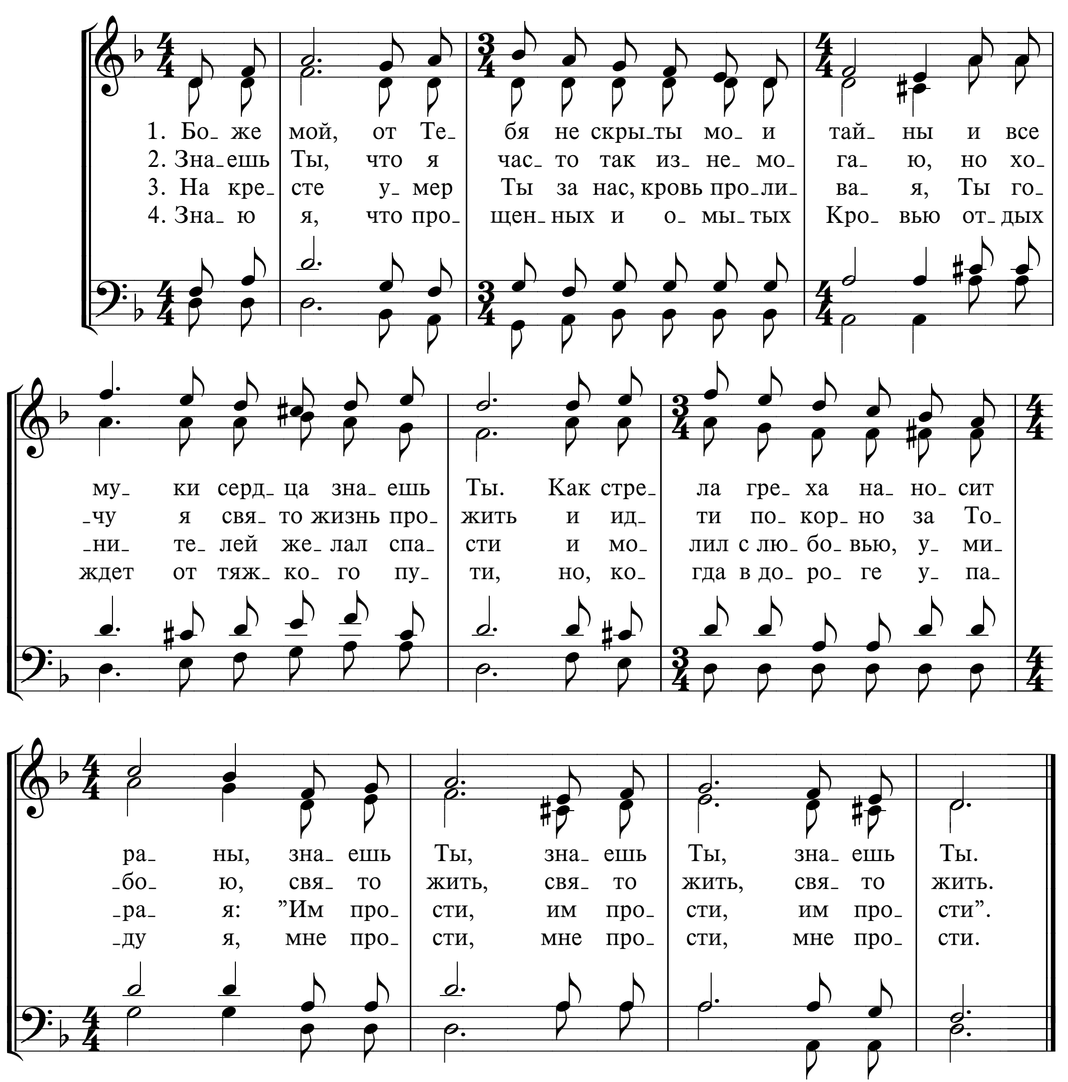
77 НАУЧИ МЕНЯ, БОЖЕ, ЛЮБИТЬ

К. К. Романов




-тить, и всю жизнь с каж-дым серд-ца би-е-ньем.
-тать на сво-ю мно-го-труд-ну-ю до-лю.
-бо-вью на-у-чи ме-ня, Бо-же, лю-бить!

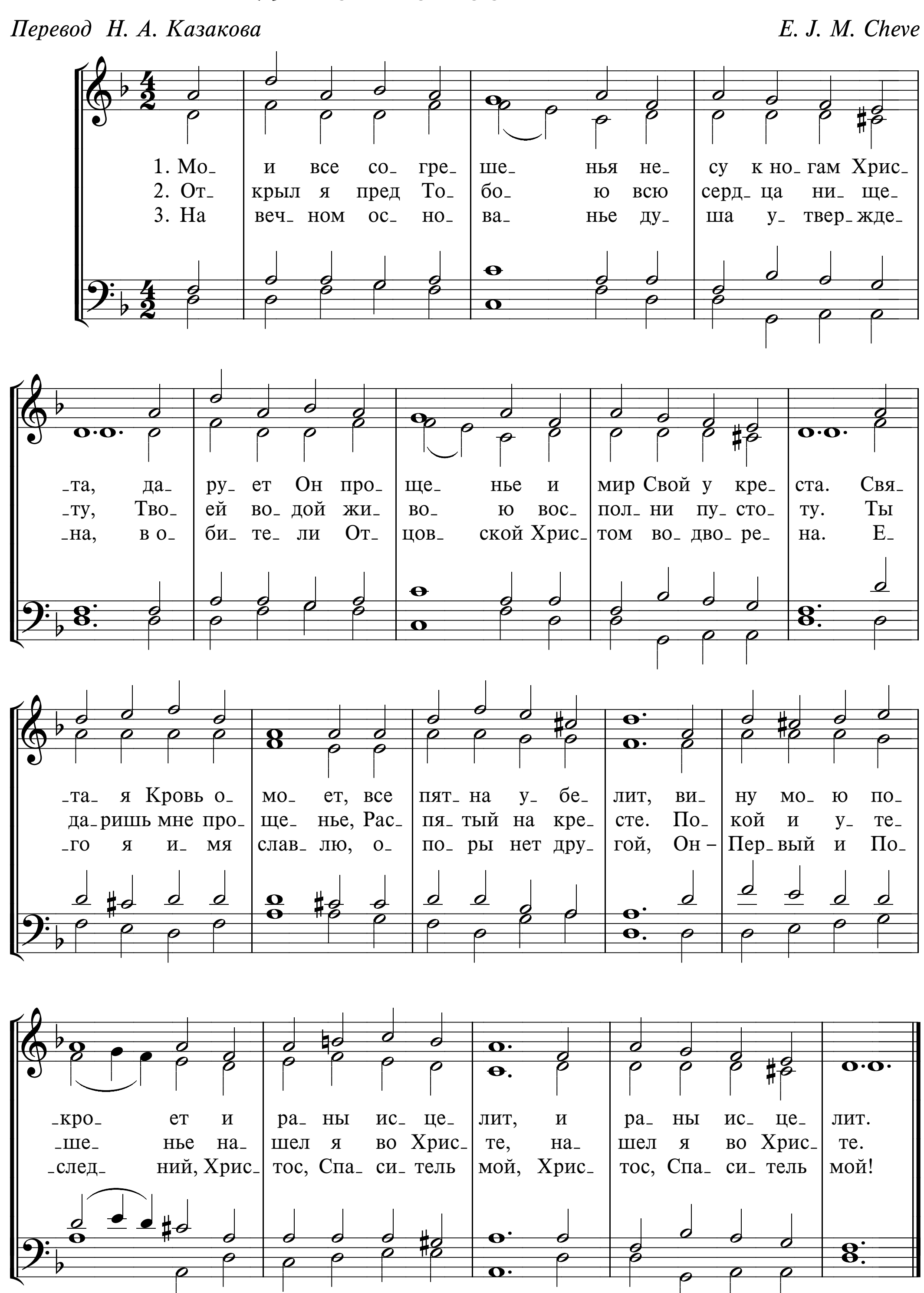
78 БОЖЕ МОЙ, ОТ ТЕБЯ НЕ СКРЫТЫ МОИ ТАЙНЫ



© Гармонизация
Музыкально-хоровой отдел МСЦ ЕХБ

79 МОИ ВСЕ СОГРЕШЕНЬЯ
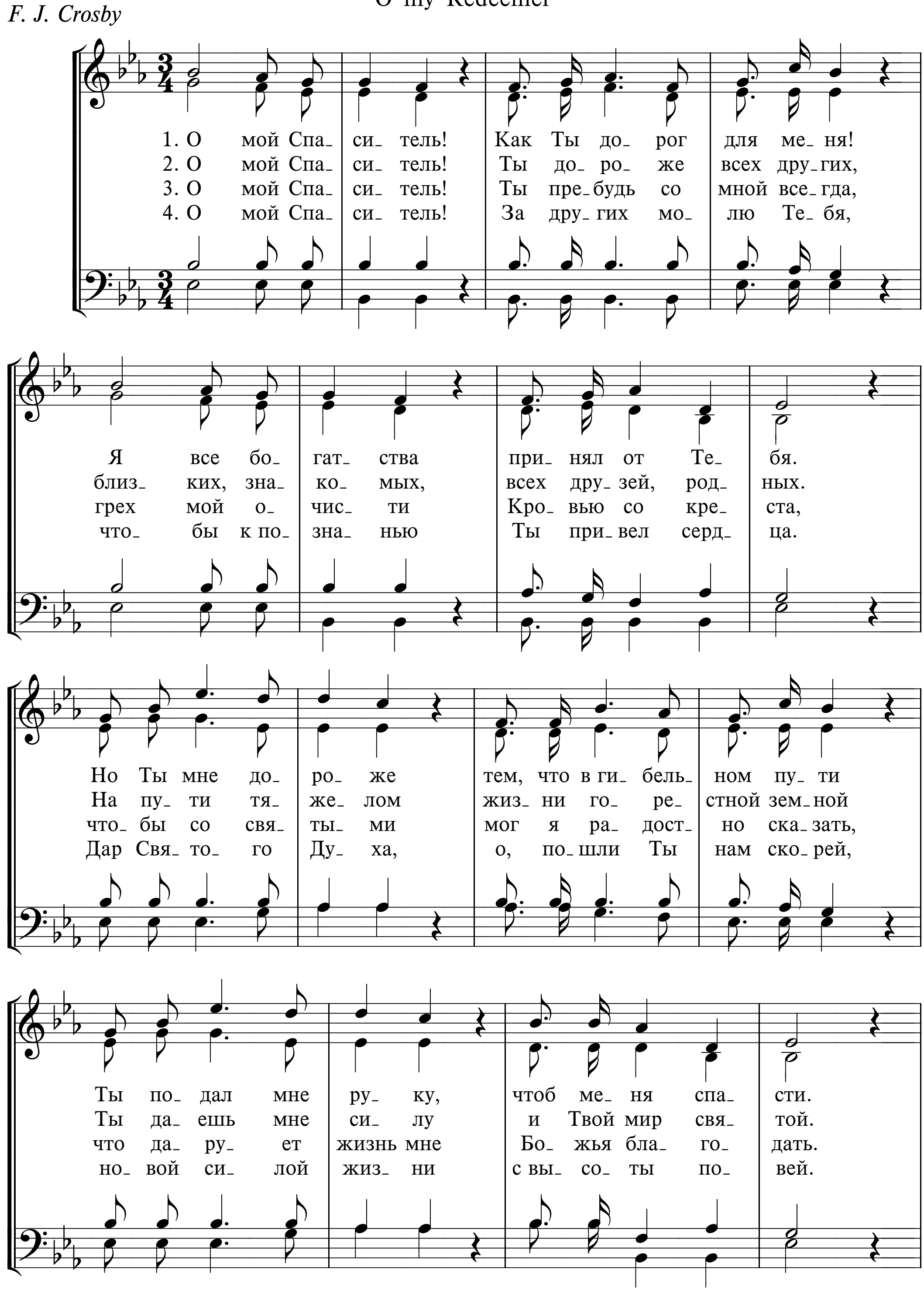
Перевод Н. А. Казакова *E. J. M. Cheve*

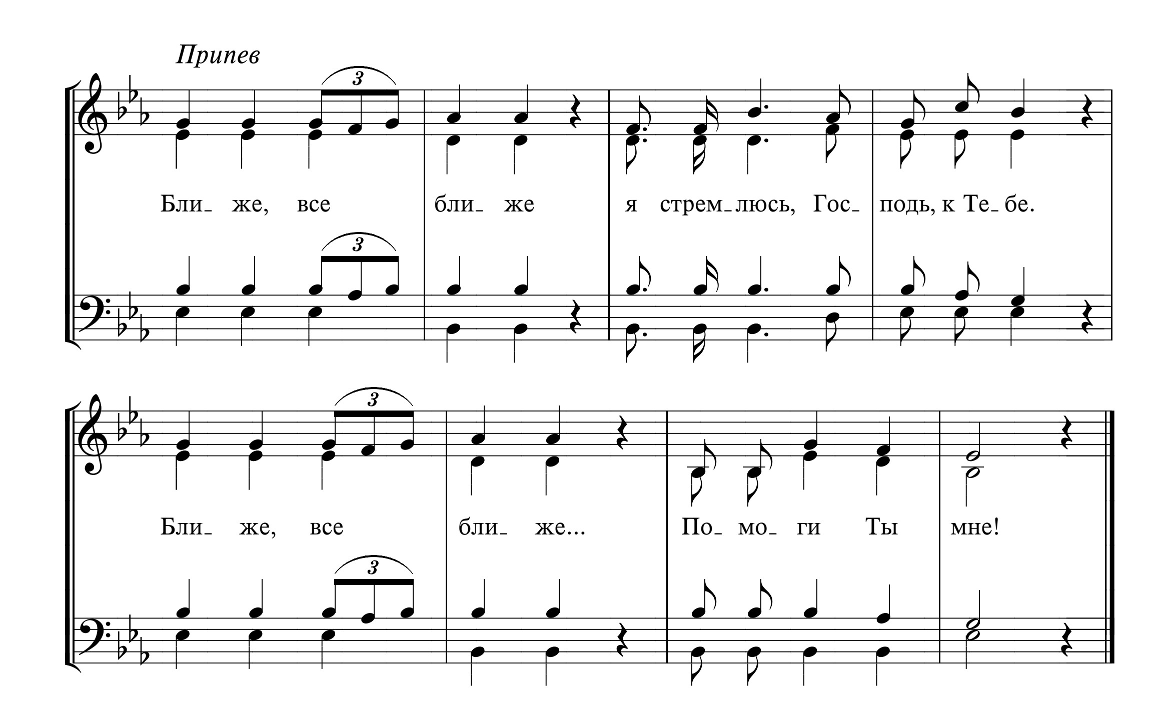


80 О МОЙ СПАСИТЕЛЬ!

O my Redeemer

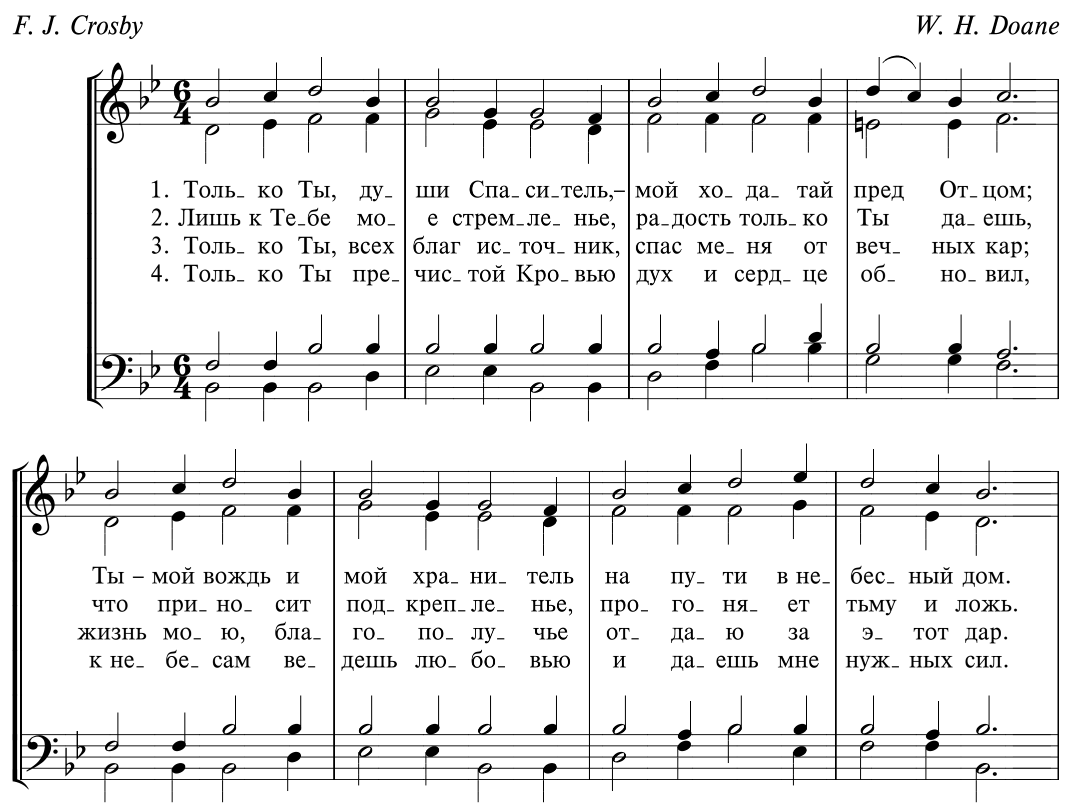
F. J. Crosby
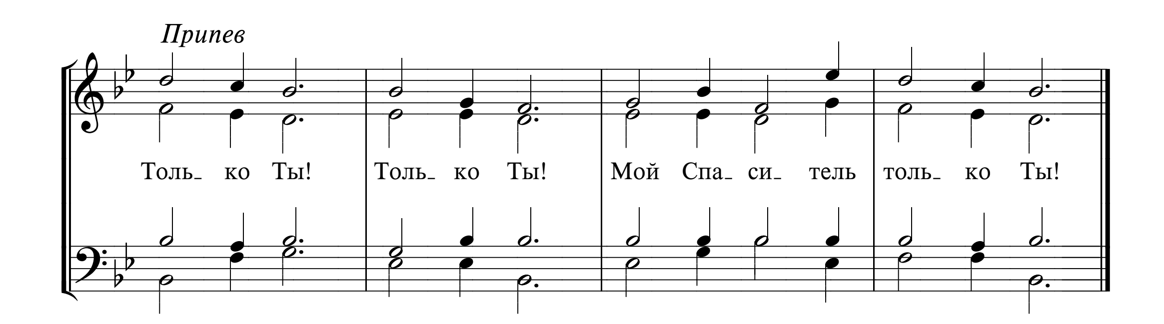



Припев
Бли_ же, все бли_ же я стрем_люсь, Гос_ подь, к Те_бе.
Бли_ же, все бли_ же... По_ мо_ ги Ты мне!

81 ТОЛЬКО ТЫ, ДУШИ СПАСИТЕЛЬ
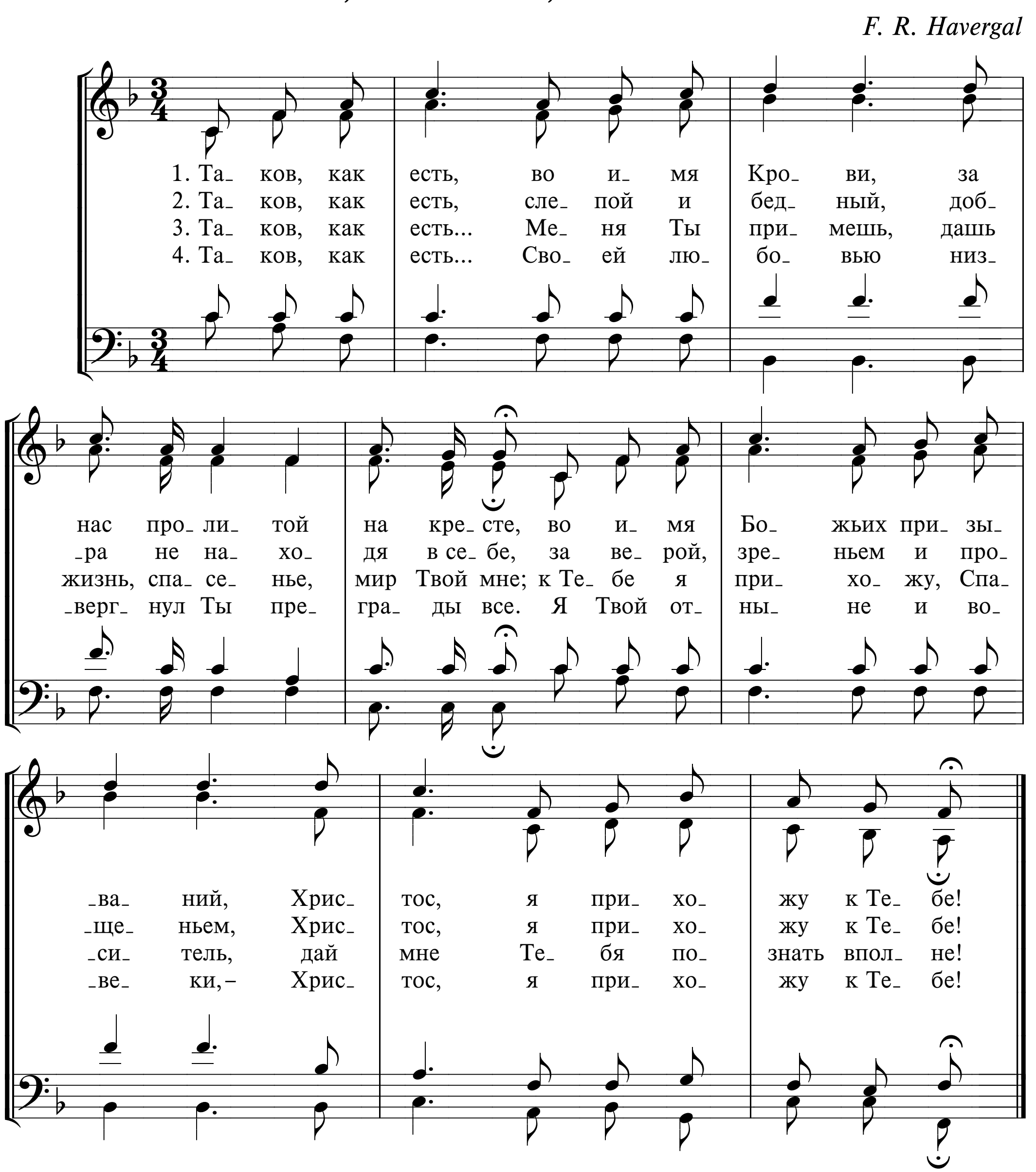
F. J. Crosby *W. H. Doane*




Припев
Толь_ ко Ты! Толь_ ко Ты! Мой Спа_ си_ тель толь_ ко Ты!

82 ТАКОВ, КАК ЕСТЬ, ВО ИМЯ КРОВИ

F. R. Havergal

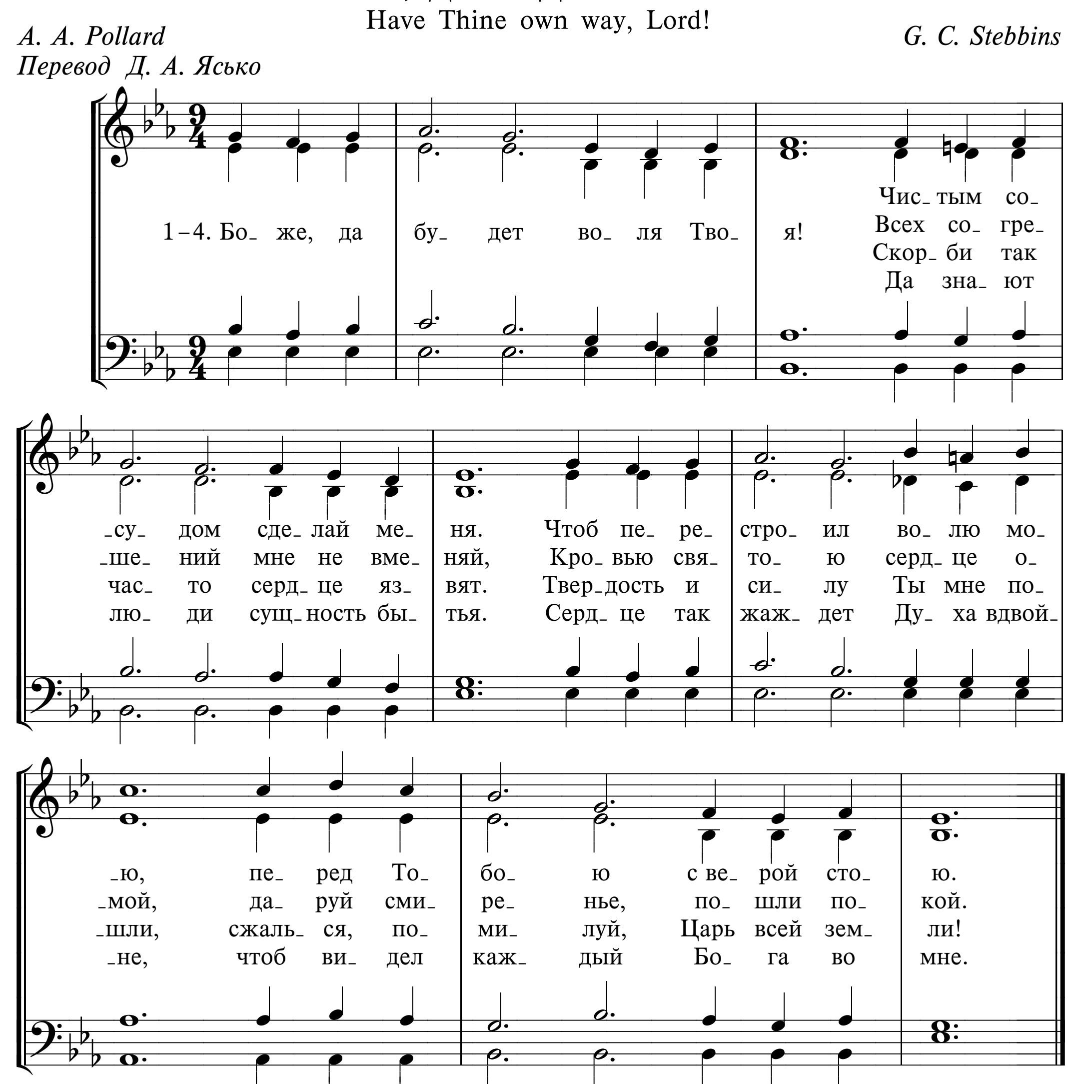


83 БОЖЕ, ДА БУДЕТ ВОЛЯ ТВОЯ!

Have Thine own way, Lord!
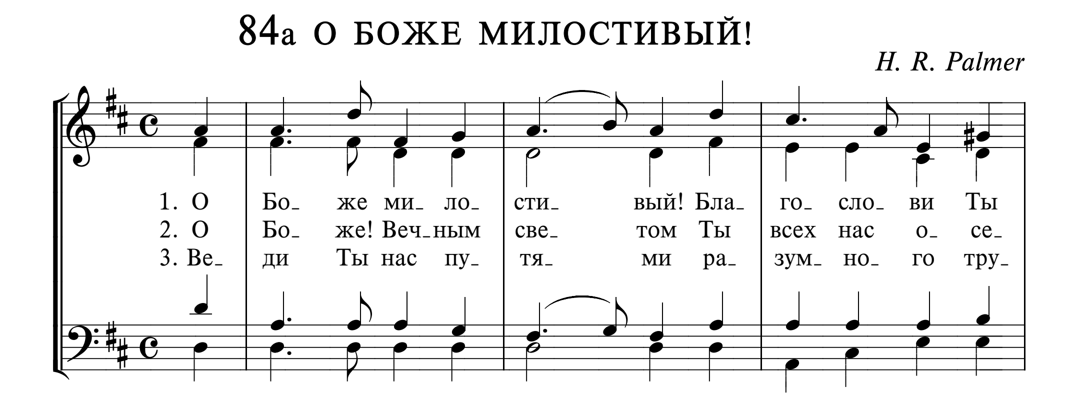
A. A. Pollard
Перевод Д. А. Язько

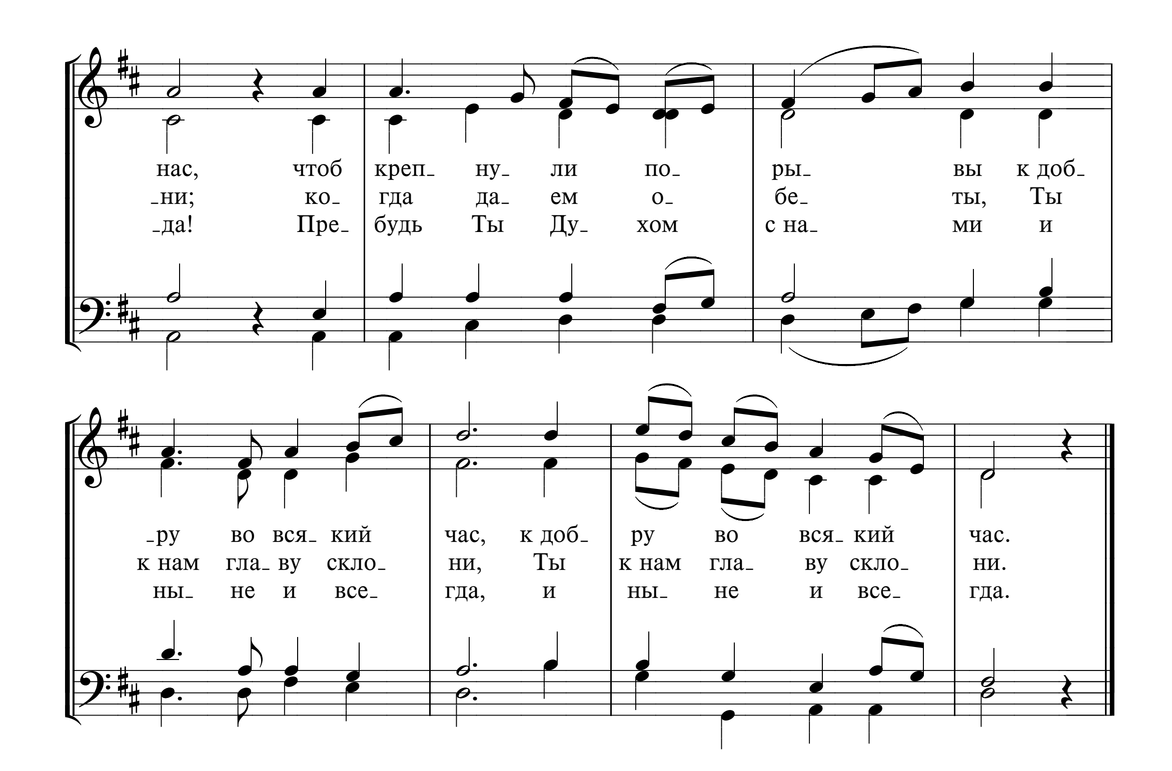
G. C. Stebbins



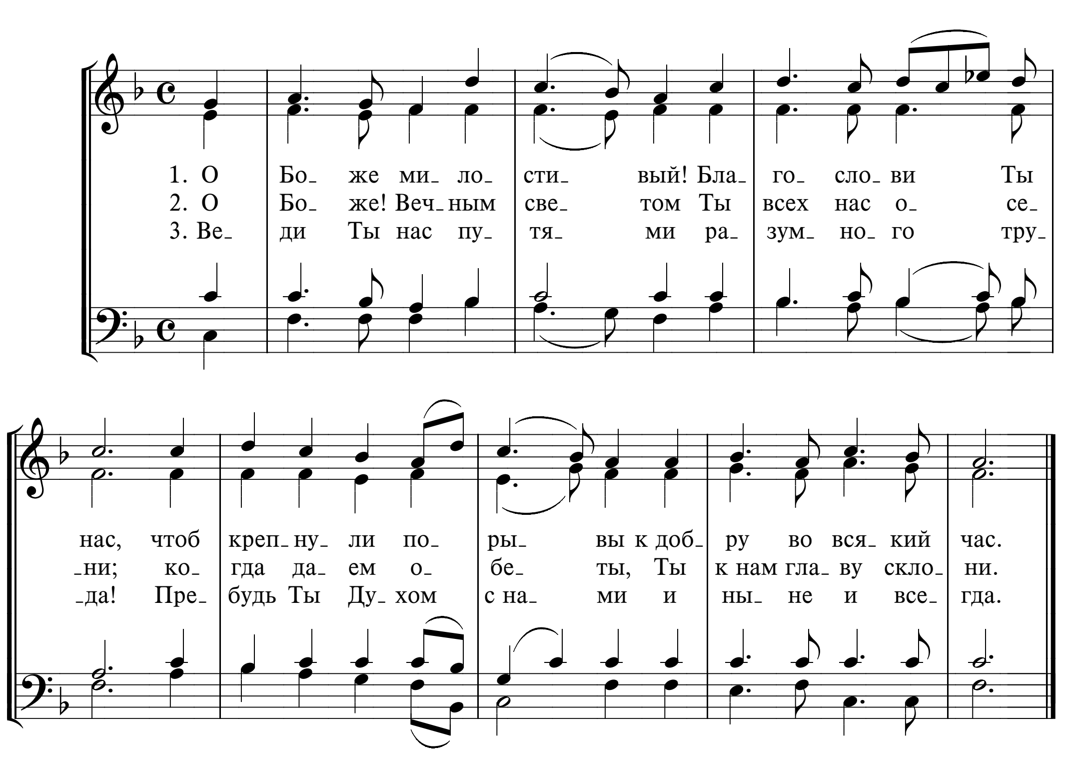
84а О БОЖЕ МИЛОСТИВЫЙ!

H. R. Palmer
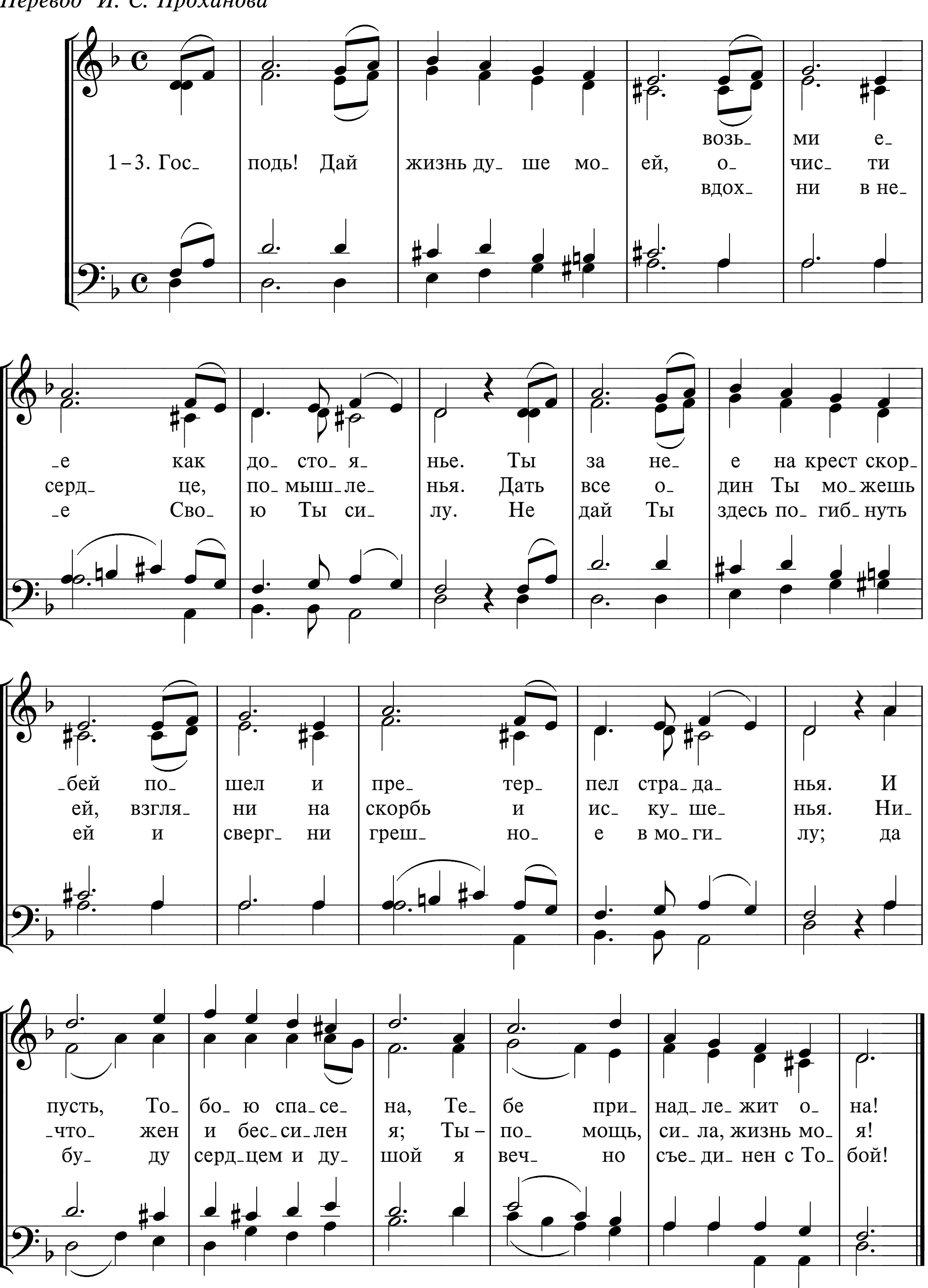



нас, чтоб креп- ну- ли по- ры- вы к доб-
-ни; ко- гда да- ем о- бе- ты, Ты
-да! Пре- будь Ты Ду- хом с на- ми и
-ру во вся- кий час, к доб- ру во вся- кий час.
к нам гла- ву скло- ни, Ты к нам гла- ву скло- ни.
ны- не и все- гда, и ны- не и все- гда.

84б О БОЖЕ МИЛОСТИВЫЙ!
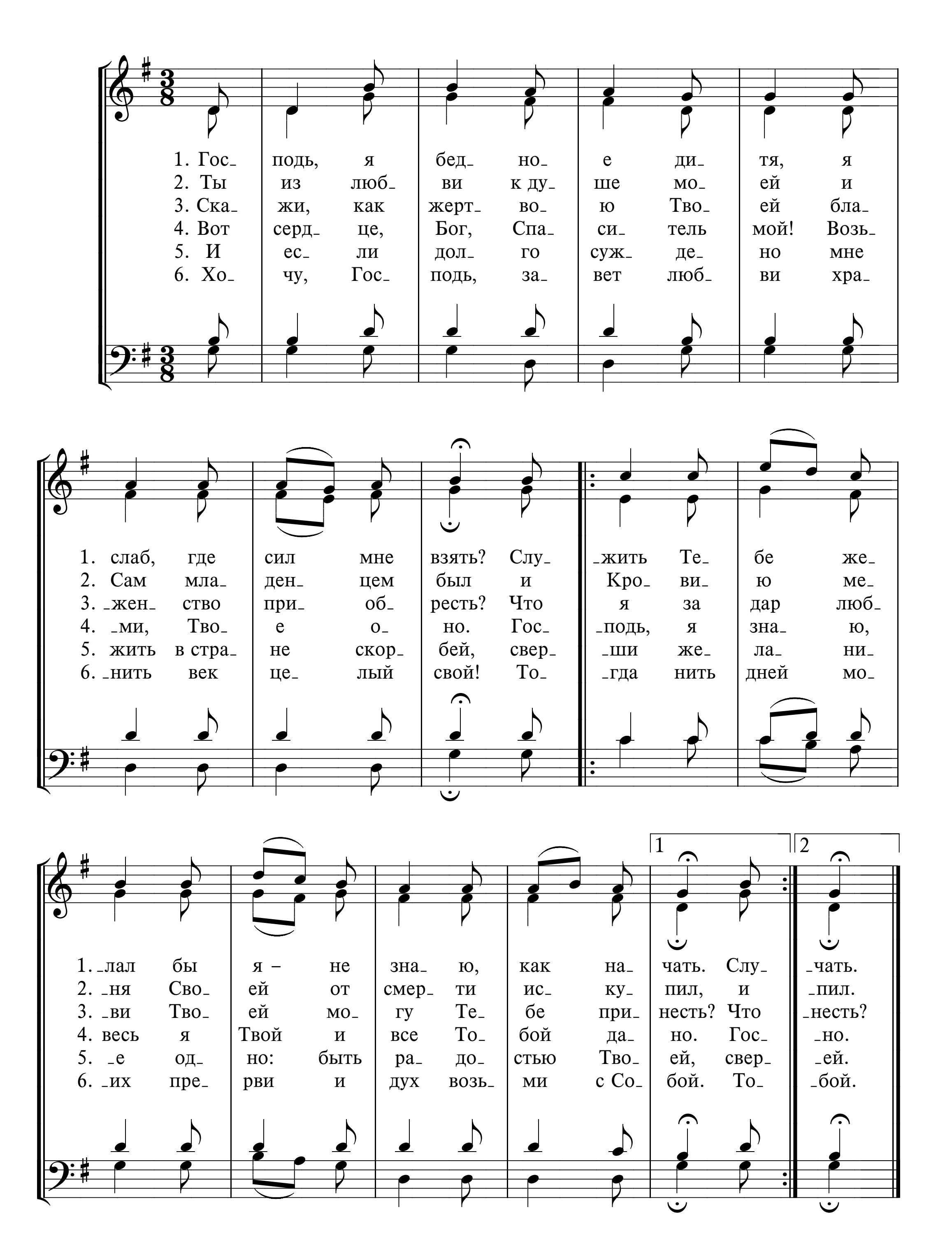


85 ГОСПОДЬ! ДАЙ ЖИЗНЬ ДУШЕ МОЕЙ
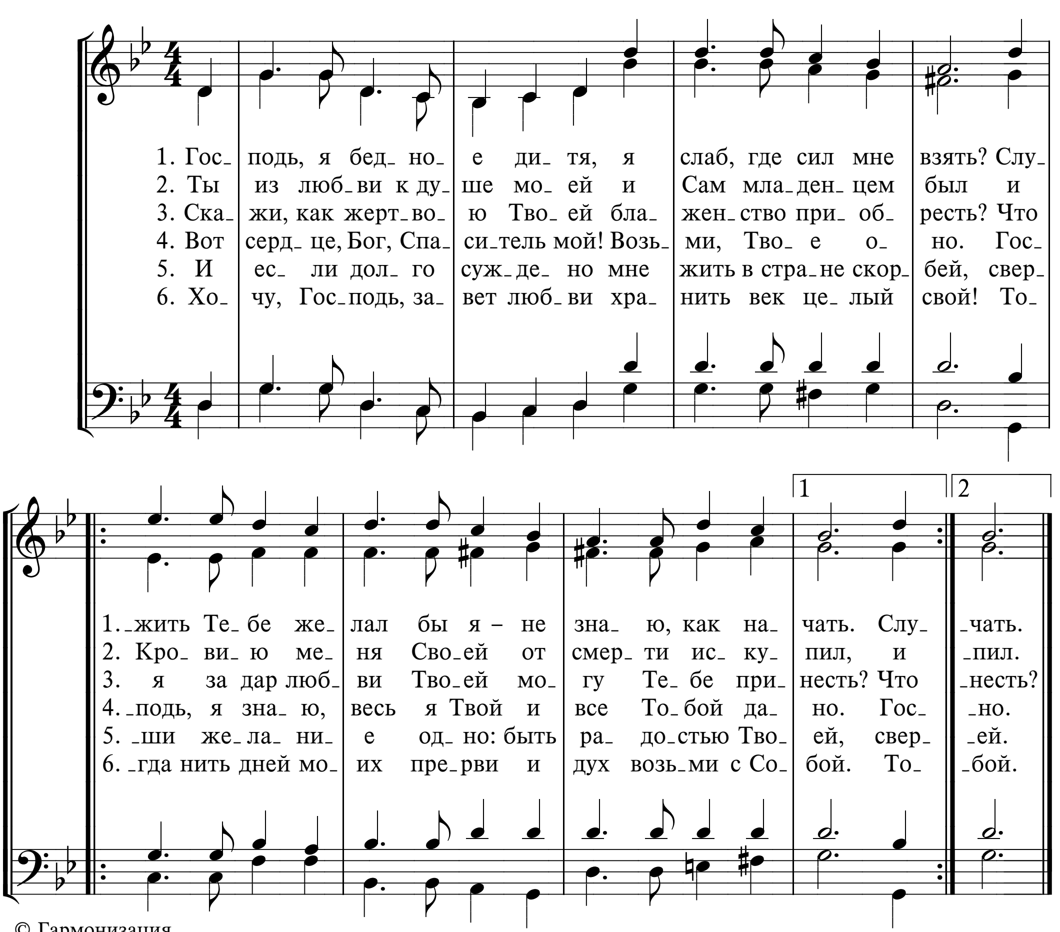
Перевод И. С. Проханова
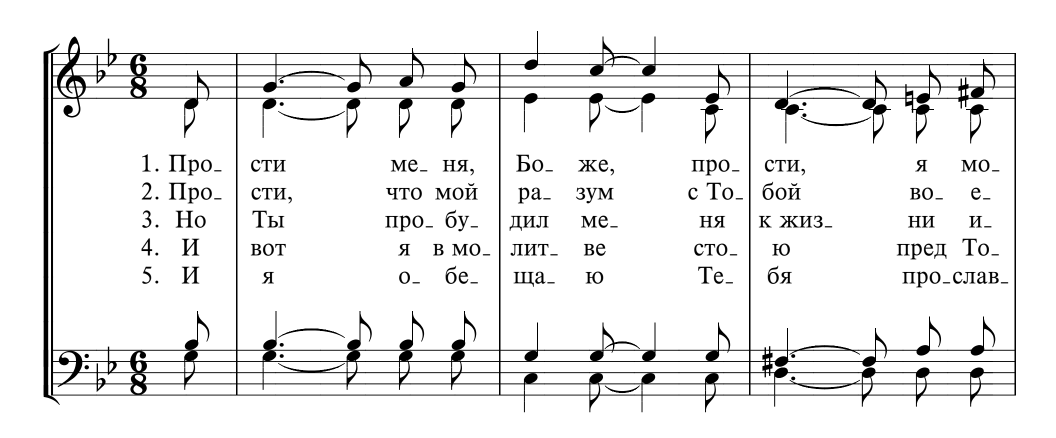


86а ГОСПОДЬ, Я БЕДНОЕ ДИТЯ
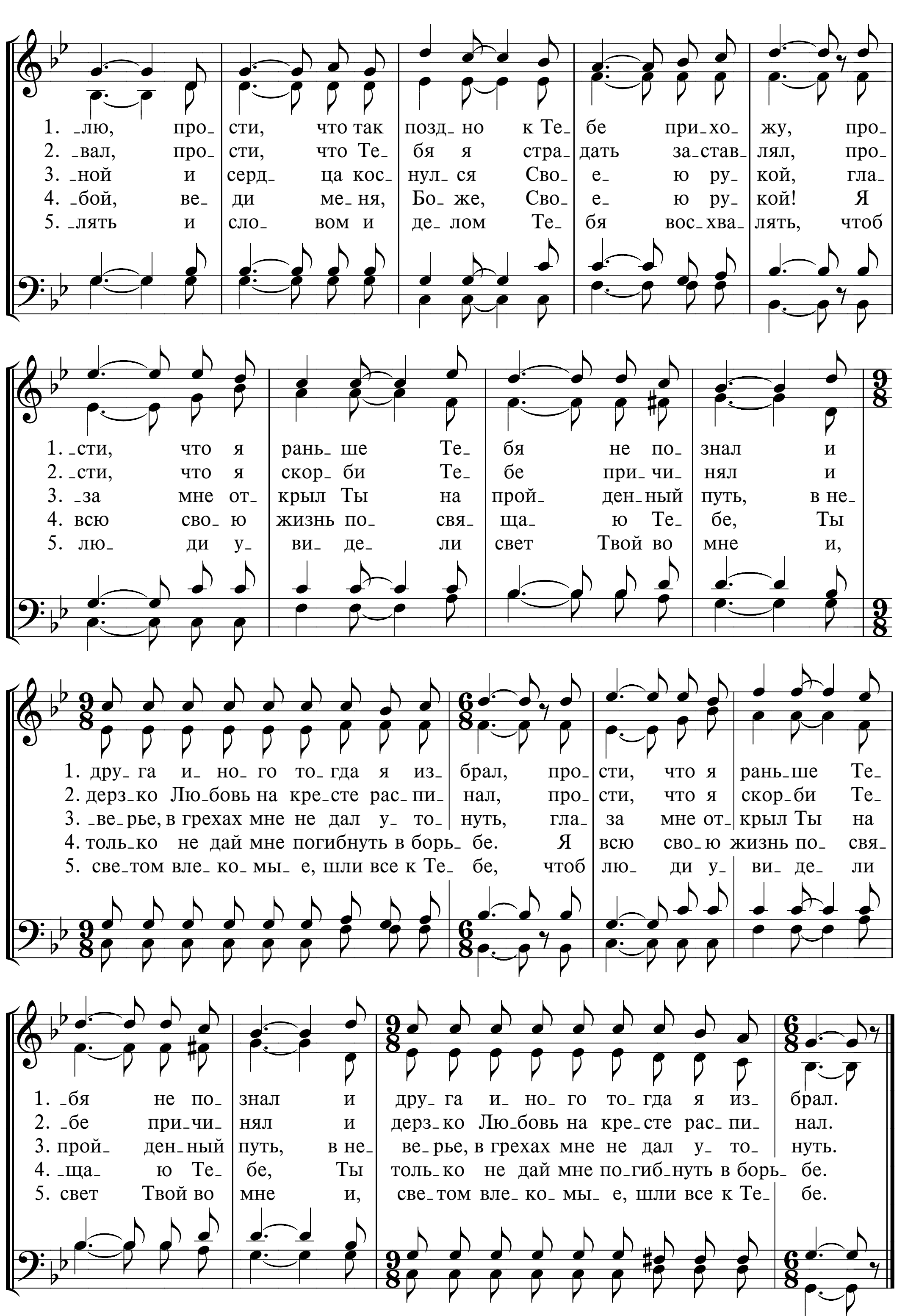


86б ГОСПОДЬ, Я БЕДНОЕ ДИТЯ



87 ПРОСТИ МЕНЯ, БОЖЕ
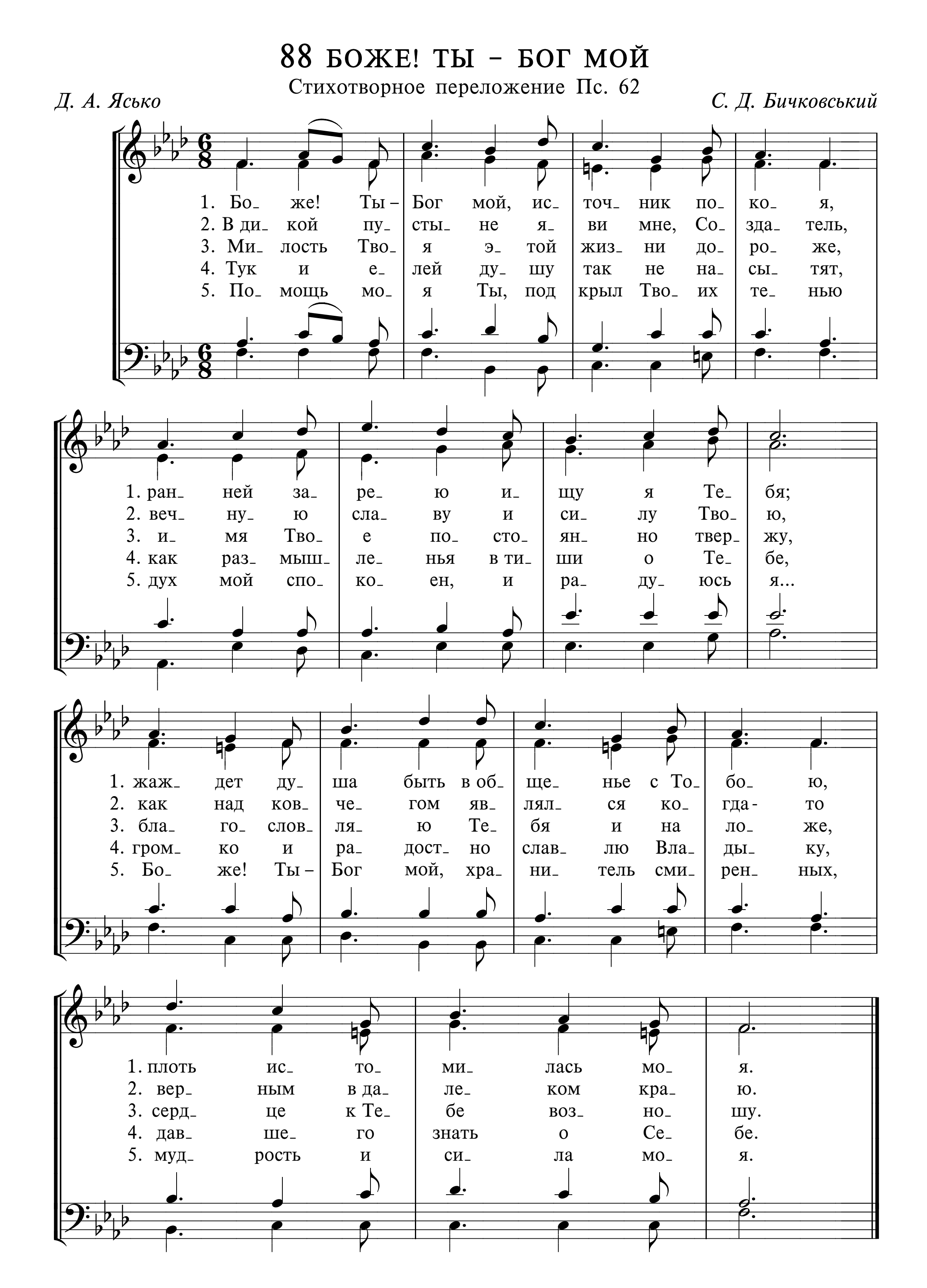




1. _лю, про_ сти, что так позд_но к Те_ бе при_хо_ жу, про_
2. _вал, про_ сти, что Те_ бя я стра_ дать за_став_ лял, про_
3. _ной и серд_ ца кос_ нул_ся Сво_ е_ ю ру_ кой, гла_
4. _бой, ве_ ди ме_ня, Бо_же, Сво_ е_ ю ру_ кой! Я
5. _лять и сло_ вом и де_лом Те_ бя вос_хва_ лять, чтоб
1. _сти, что я рань_ше Те_ бя не по_ знал и
2. _сти, что я скор_ би Те_ бе при_чи_ нял и
3. _за мне от_ крыл Ты на прой_ ден_ный путь, в не_
4. всю сво_ ю жизнь по_ свя_ ща_ ю Те_ бе, Ты
5. лю_ ди у_ ви_ де_ ли свет Твой во мне и,
1. дру_га и_ но_го то_гда я из_ брал, про_ сти, что я рань_ше Те_
2. дерз_ко Лю_бовь на кре_сте рас_пи_ нал, про_ сти, что я скор_ би Те_
3. _ве_рье, в грехах мне не дал у_ то_ нуть, гла_ за мне от_ крыл Ты на
4. толь_ко не дай мне погибнуть в борь_ бе. Я всю сво_ю жизнь по_ свя_
5. све_том вле_ ко_мы_ е, шли все к Те_ бе, чтоб лю_ ди у_ ви_ де_ ли
1. _бя не по_ знал и дру_га и_ но_го то_гда я из_ брал.
2. _бе при_чи_ нял и дерз_ко Лю_бовь на кре_сте рас_пи_ нал.
3. прой_ ден_ный путь, в не_ ве_рье, в грехах мне не дал у_ то_ нуть.
4. _ща_ ю Те_ бе, Ты толь_ко не дай мне по_гиб_нуть в борь_ бе.
5. свет Твой во мне и, све_том вле_ ко_мы_ е, шли все к Те_ бе.

88 БОЖЕ! ТЫ – БОГ МОЙ

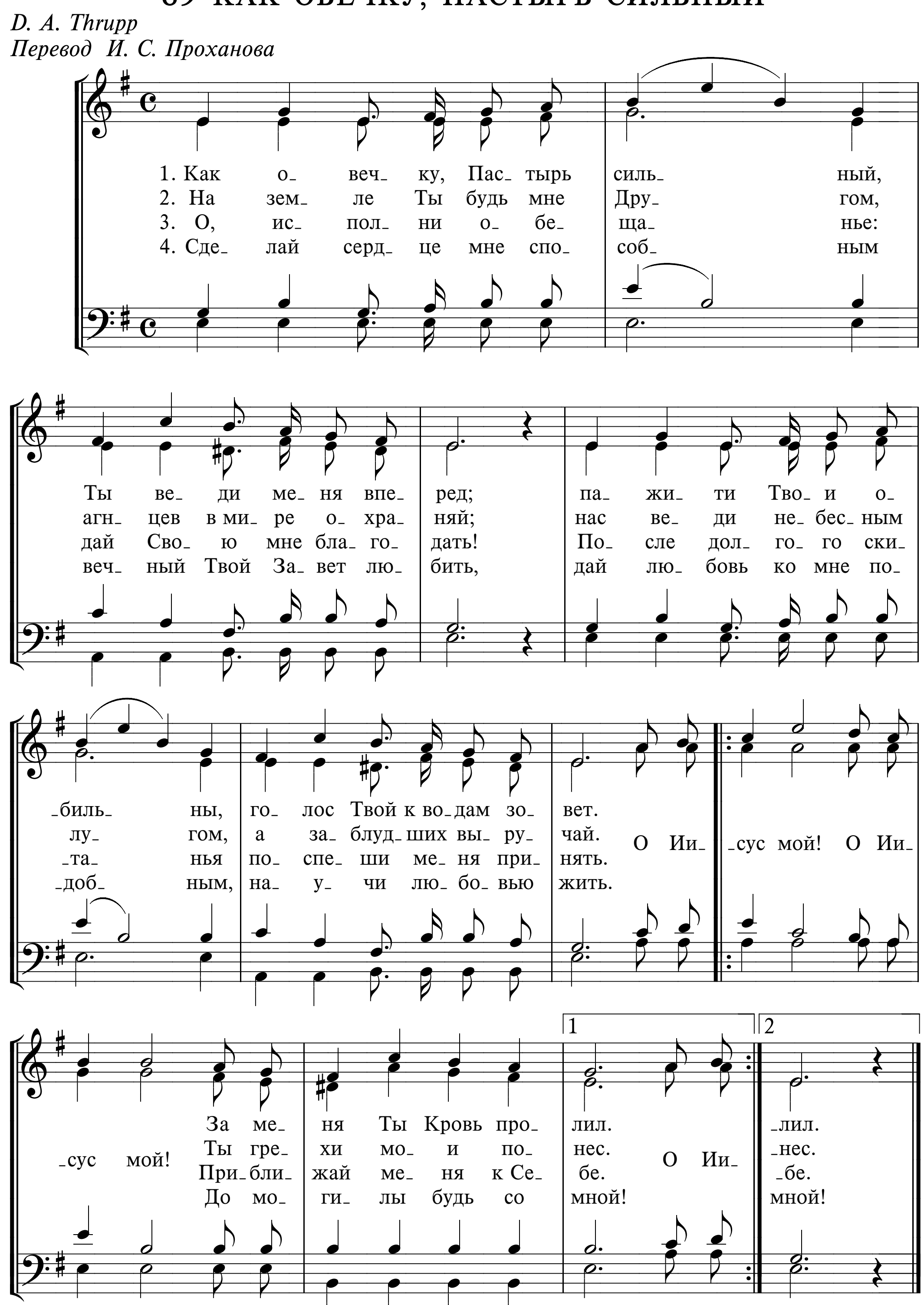
Стихотворное переложение Пс. 62

Д. А. Ясько | *С. Д. Бичковський*



89 КАК ОВЕЧКУ, ПАСТЫРЬ СИЛЬНЫЙ

D. A. Thrupp
Перевод И. С. Проханова
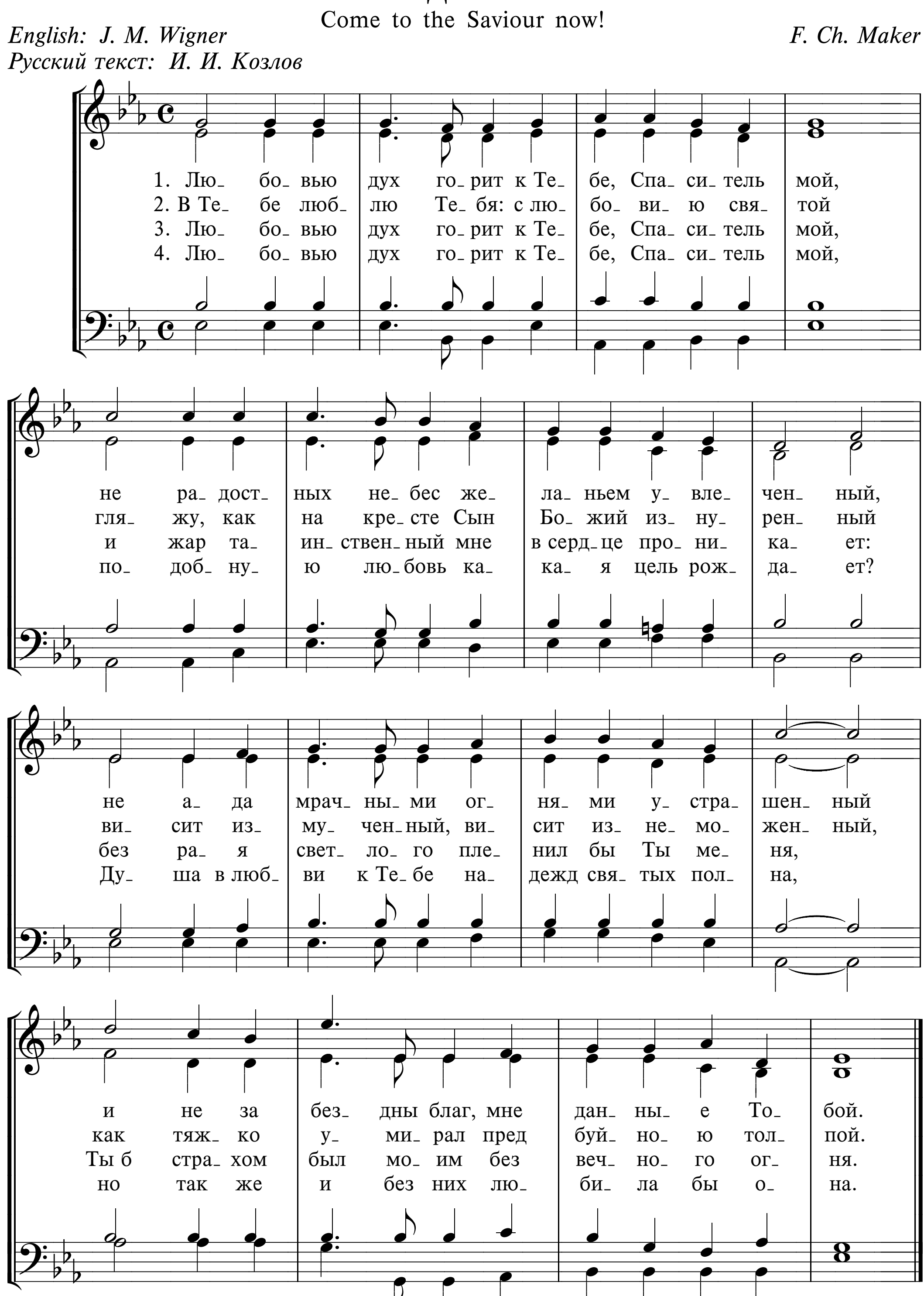


90 ЛЮБОВЬЮ ДУХ ГОРИТ К ТЕБЕ

Come to the Saviour now!

English: J. M. Wigner | *F. Ch. Maker*
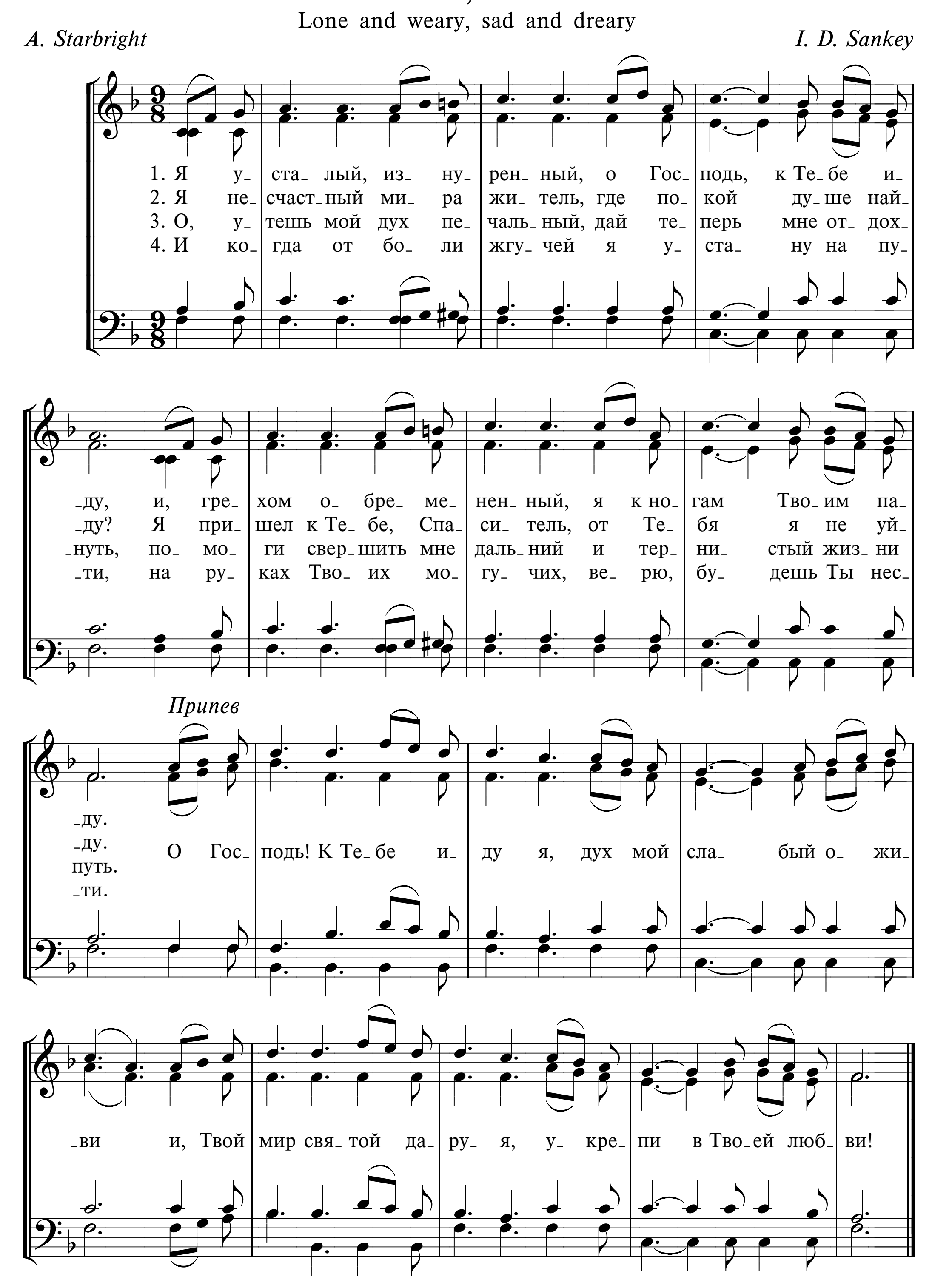
Русский текст: И. И. Козлов



91 Я УСТАЛЫЙ, ИЗНУРЕННЫЙ
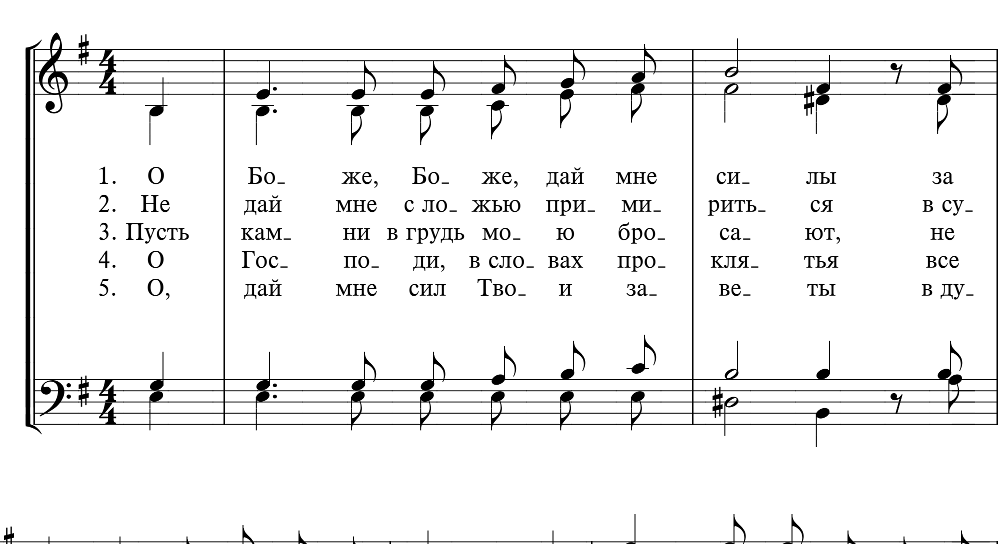
Lone and weary, sad and dreary
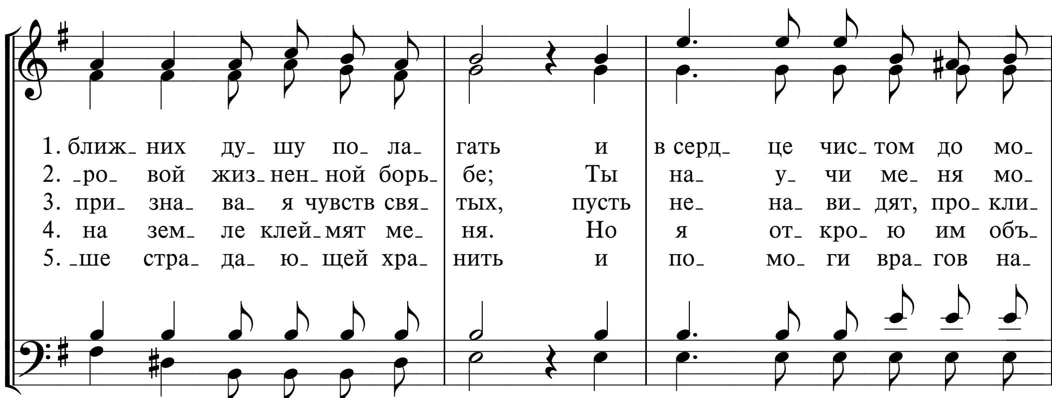
A. Starbright *I. D. Sankey*
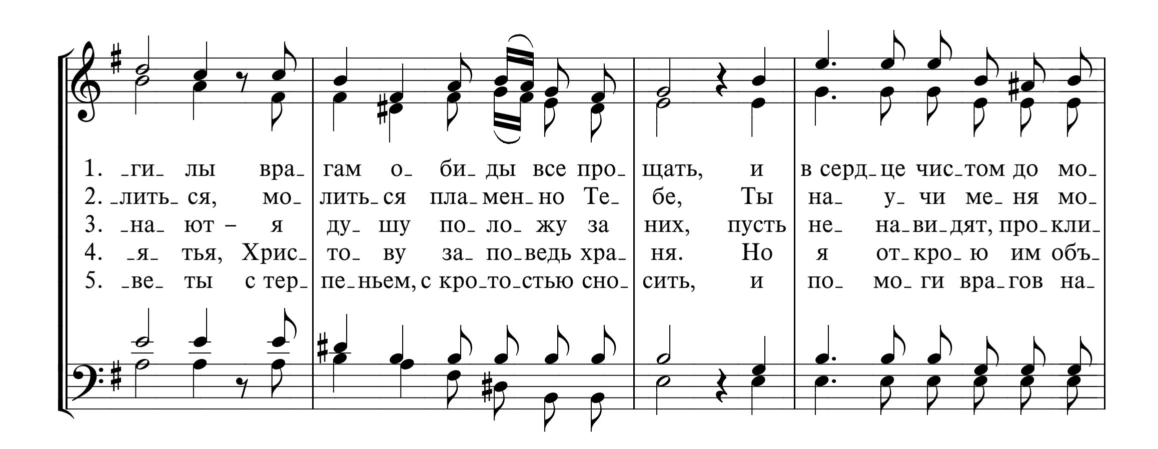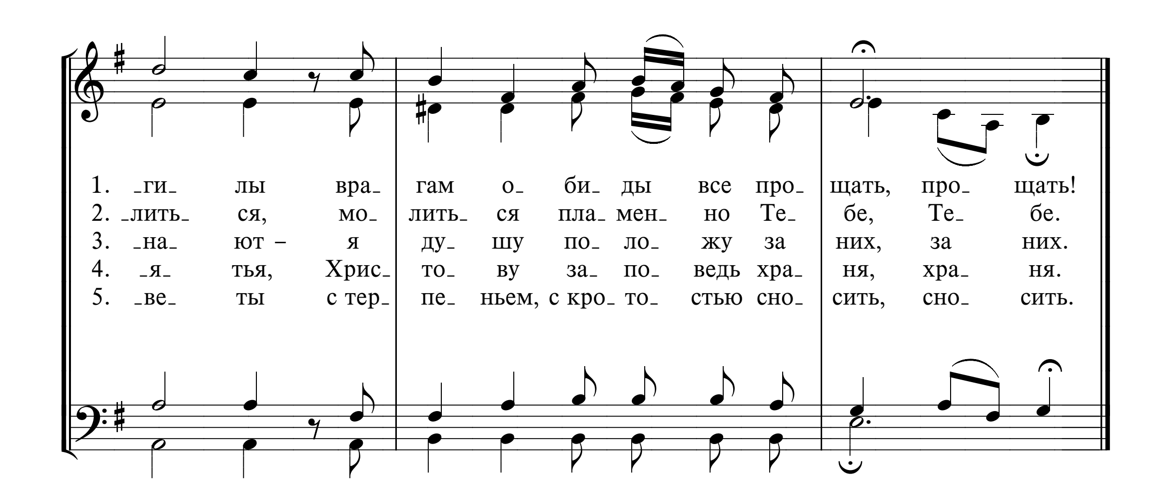


92 О БОЖЕ, БОЖЕ, ДАЙ МНЕ СИЛЫ

П. В. Иванов-Клышников *Аранжировка Н. А. Казакова*





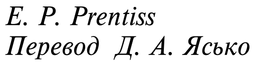



1. -ги- лы вра- гам о- би- ды все про- щать, про- щать!
2. -лить- ся, мо- лить- ся пла- мен- но Те- бе, Те- бе.
3. -на- ют – я ду- шу по- ло- жу за них, за них.
4. -я- тья, Хрис- то- ву за- по- ведь хра- ня, хра- ня.
5. -ве- ты с тер- пе- ньем, с кро- то- стью сно- сить, сно- сить.
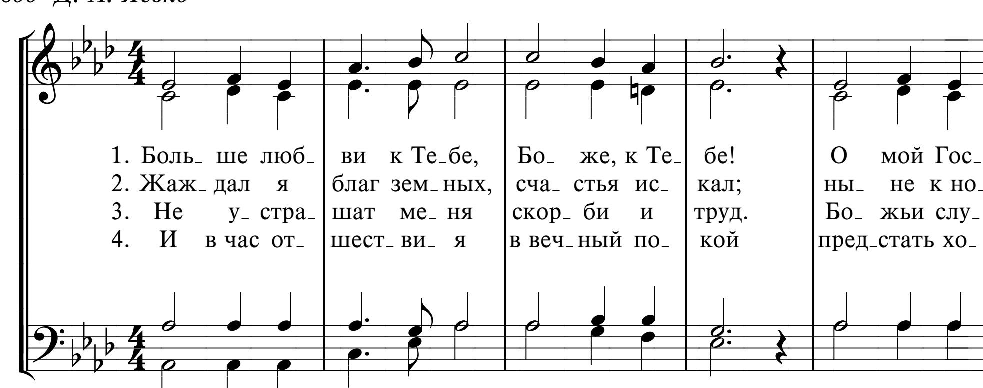
93 БОЛЬШЕ ЛЮБВИ К ТЕБЕ
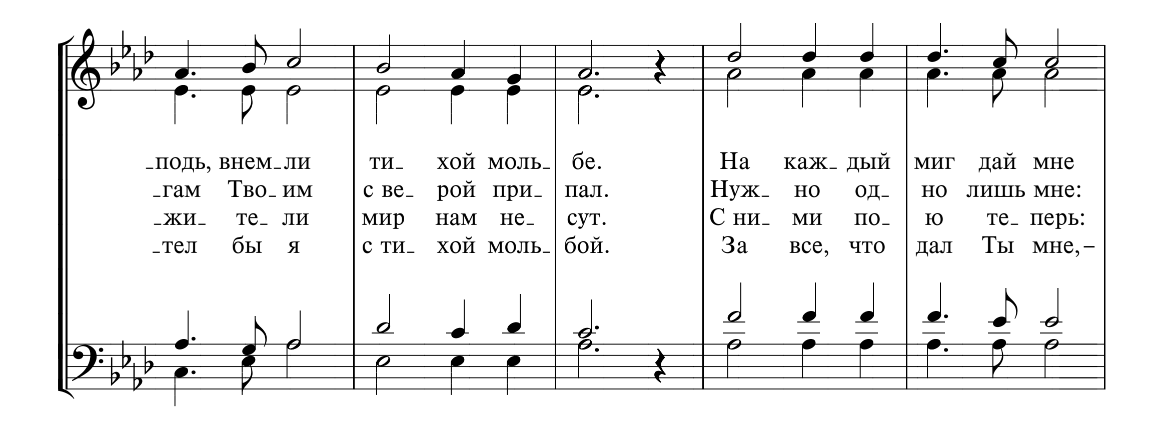
More love to Thee
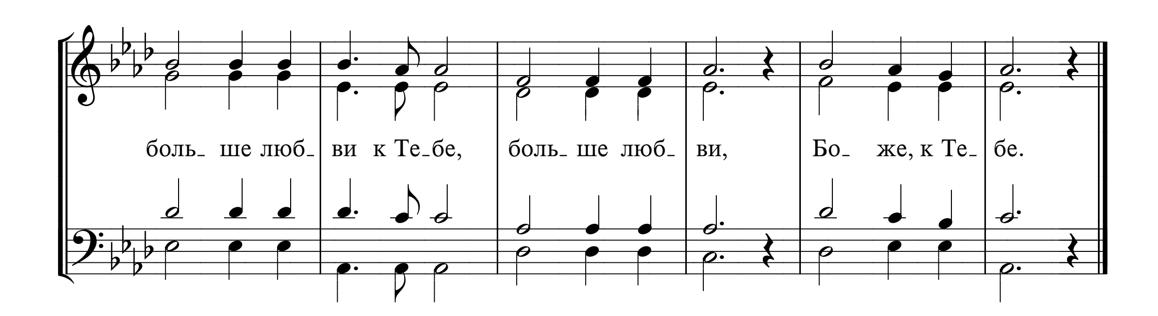
E. P. Prentiss — *W. H. Doane*
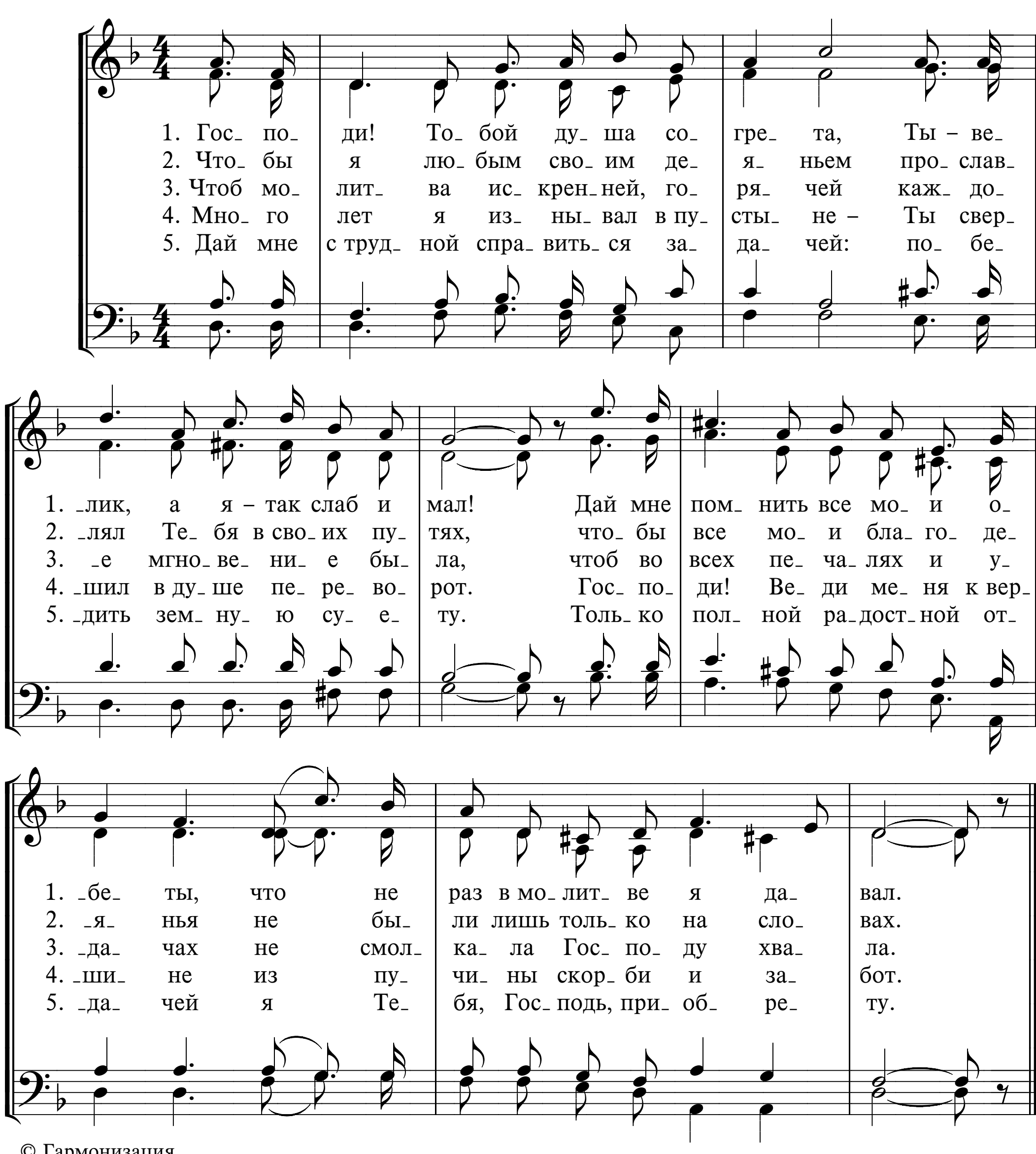


Перевод Д. А. Ясько






боль- ше люб- ви к Те- бе, боль- ше люб- ви, Бо- же, к Те- бе.
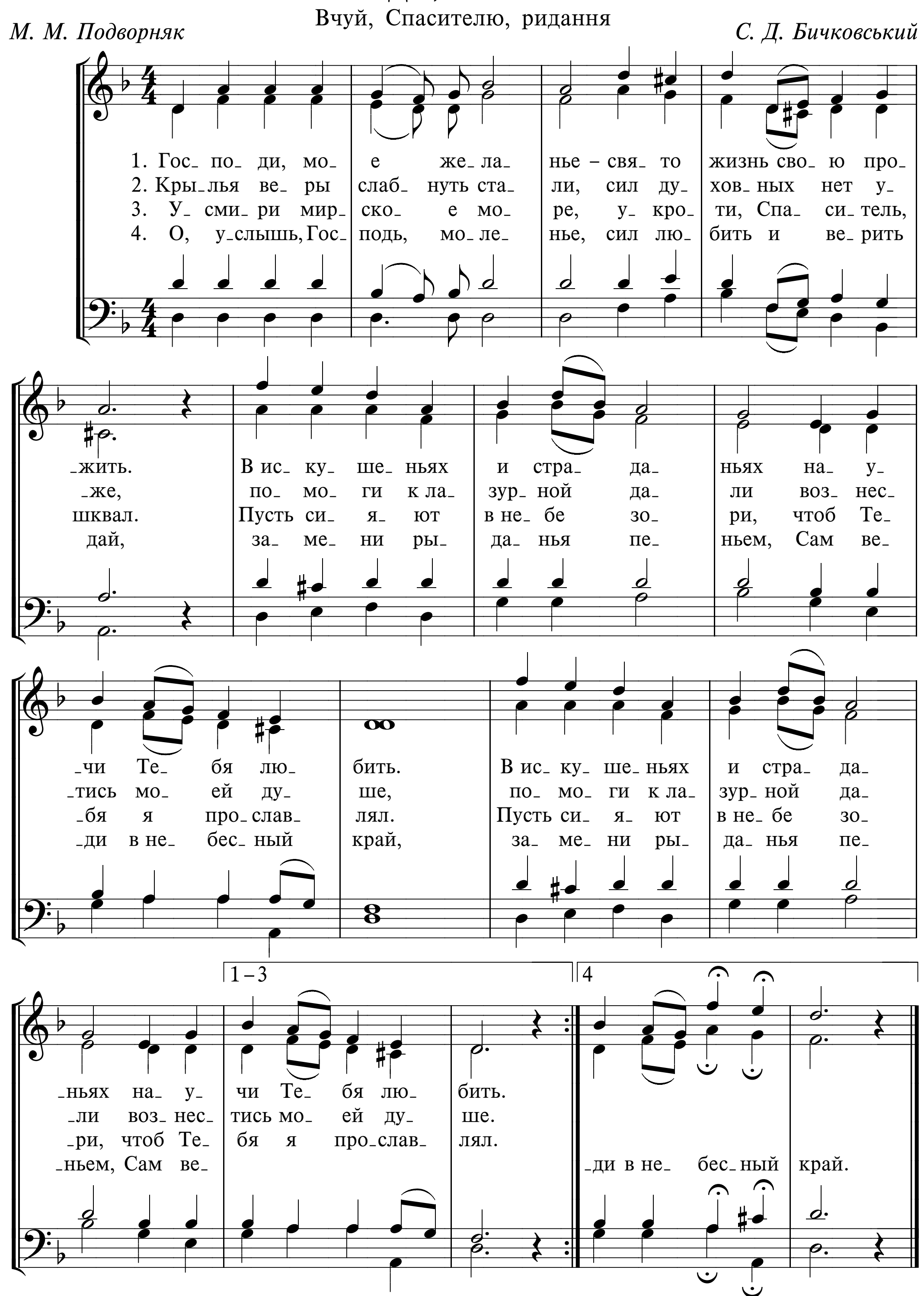
94 ГОСПОДИ! ТОБОЙ ДУША СОГРЕТА



95 ГОСПОДИ, МОЕ ЖЕЛАНЬЕ

Вчуй, Спасителю, ридання

М. М. Подворняк — *С. Д. Бичковський*
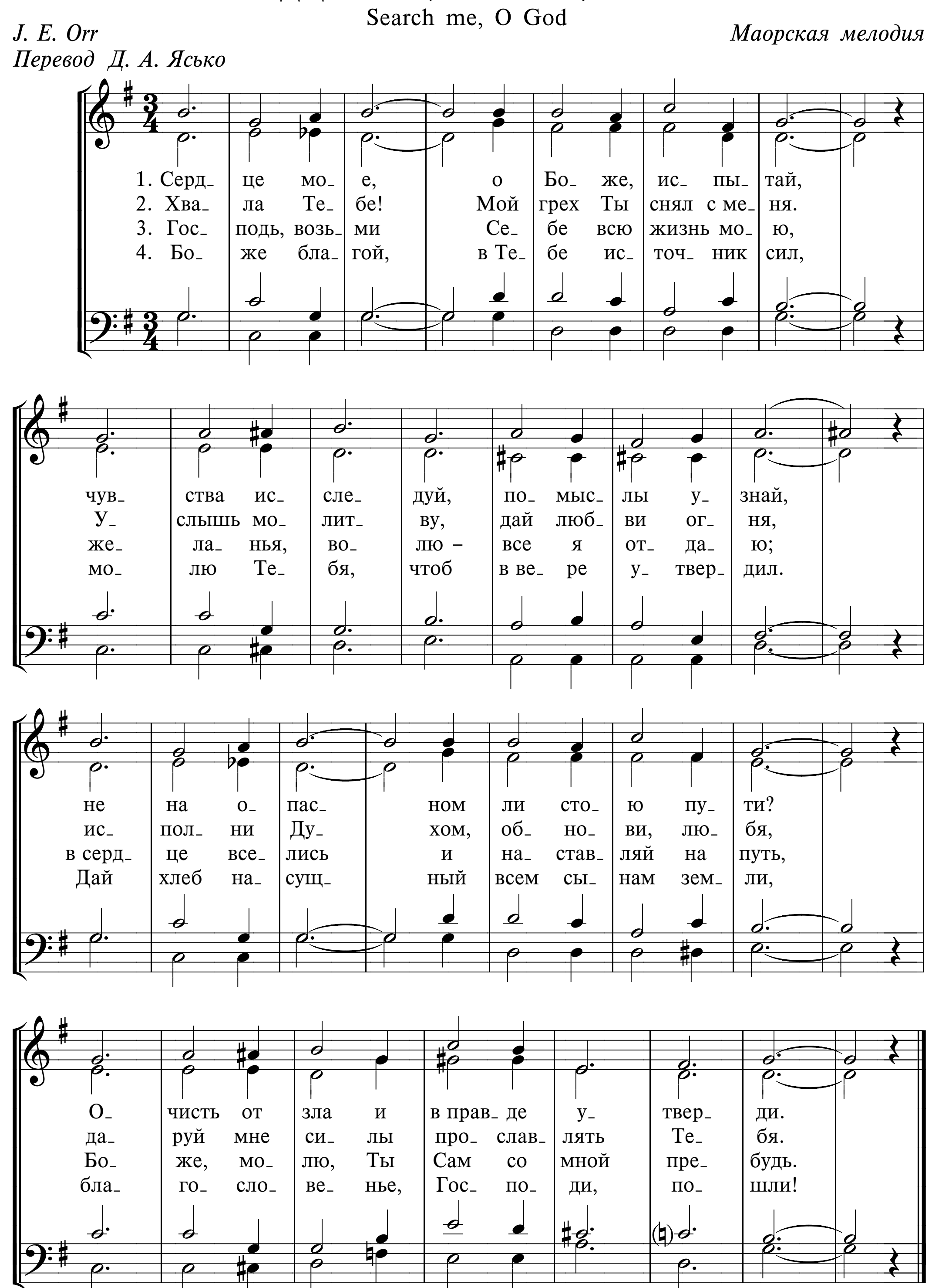


96 СЕРДЦЕ МОЕ, О БОЖЕ, ИСПЫТАЙ

Search me, O God

J. E. Orr
Перевод Д. А. Ясько

Маорская мелодия
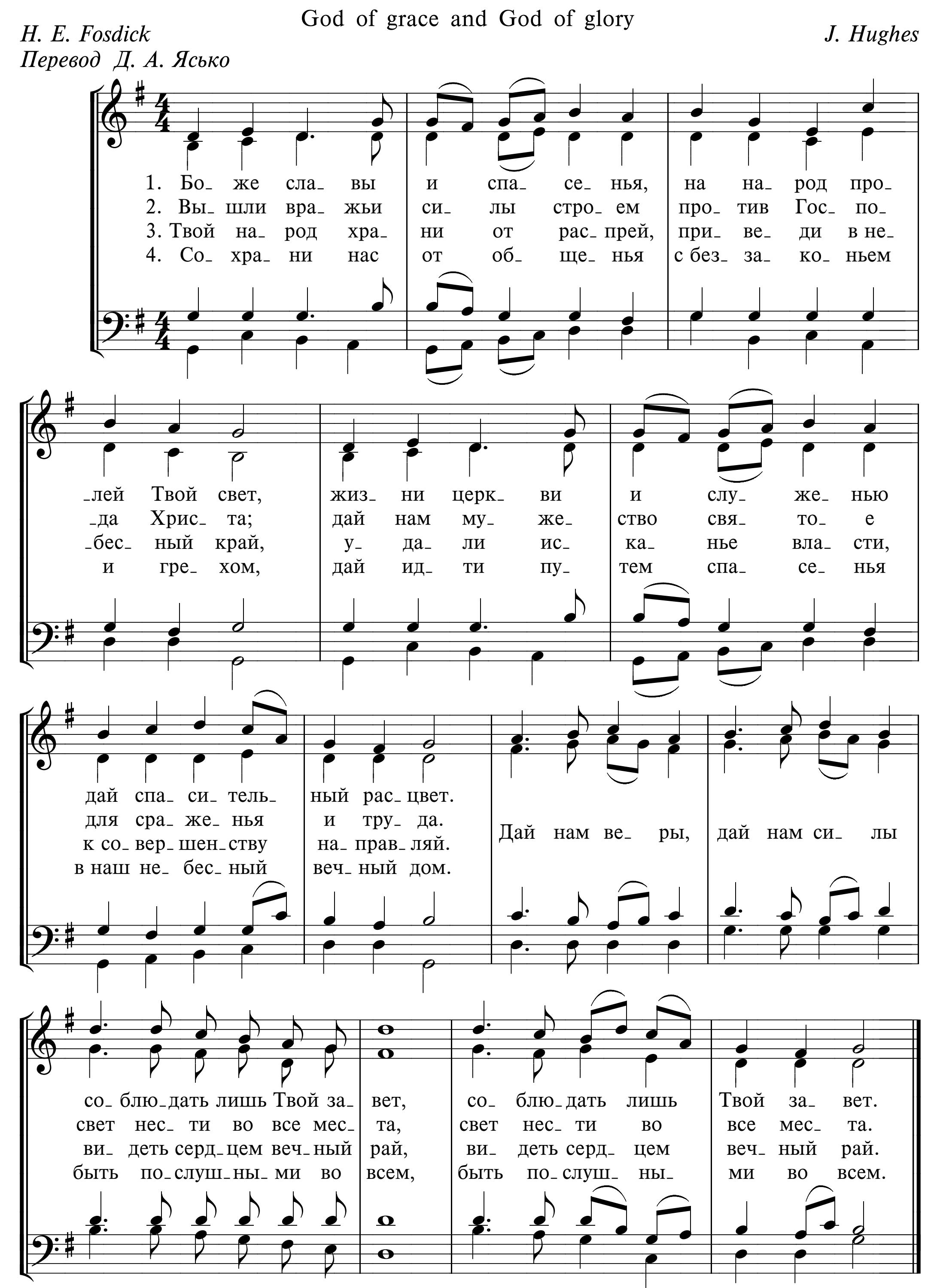


97 БОЖЕ СЛАВЫ И СПАСЕНЬЯ

God of grace and God of glory

H. E. Fosdick
Перевод Д. А. Ясько

J. Hughes
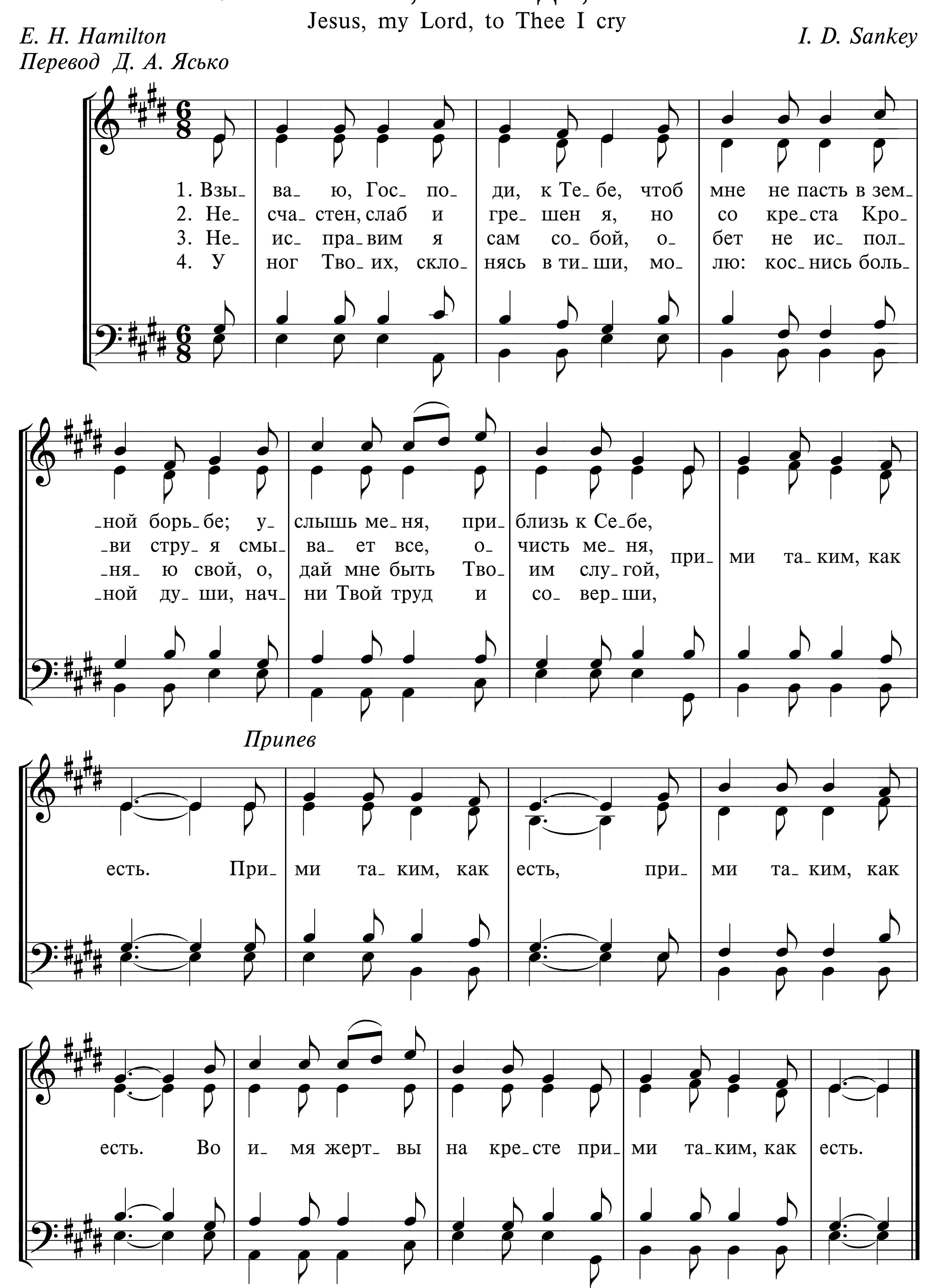


98 ВЗЫВАЮ, ГОСПОДИ, К ТЕБЕ

Jesus, my Lord, to Thee I cry

E. H. Hamilton
Перевод Д. А. Ясько
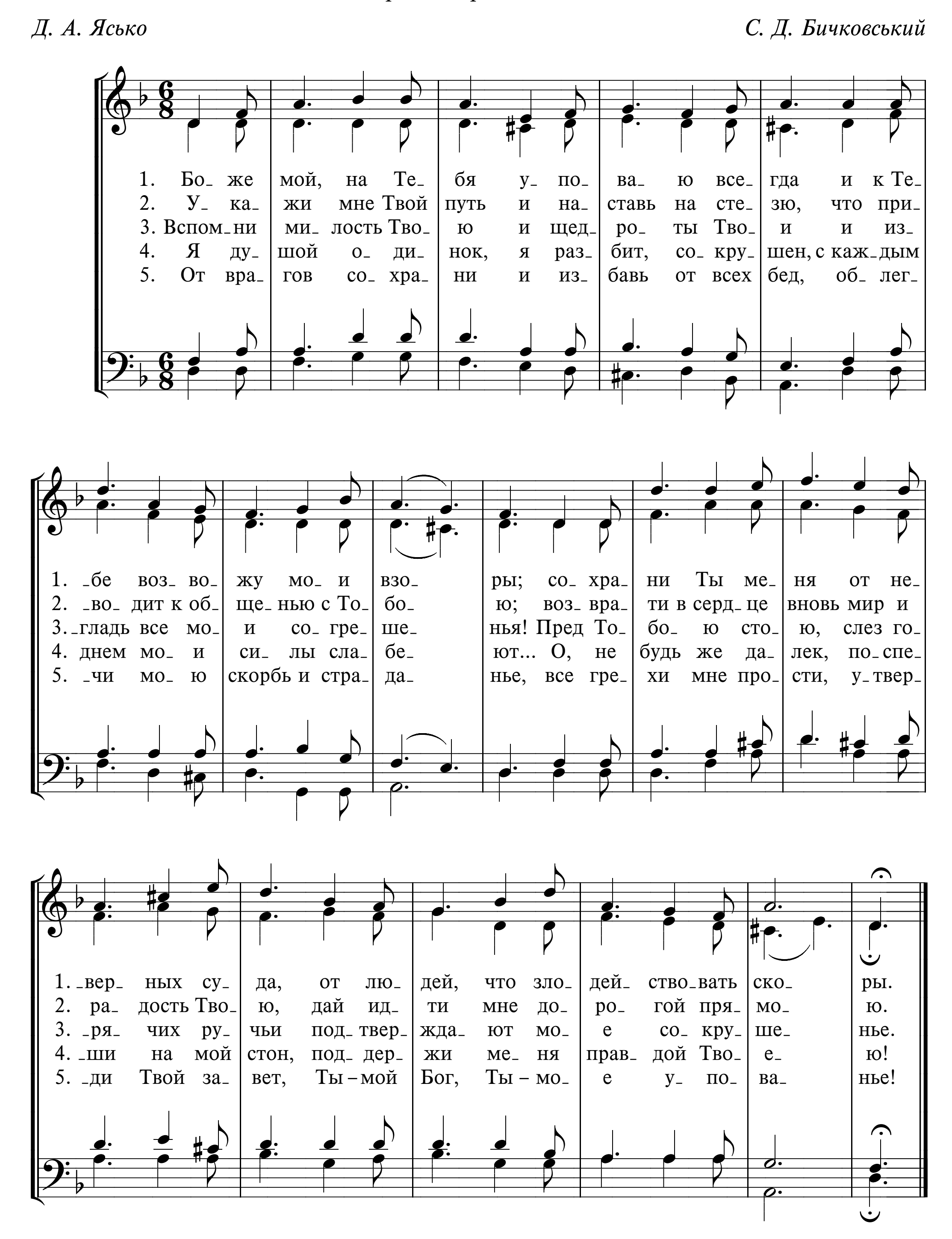
I. D. Sankey



99 БОЖЕ МОЙ, НА ТЕБЯ УПОВАЮ ВСЕГДА
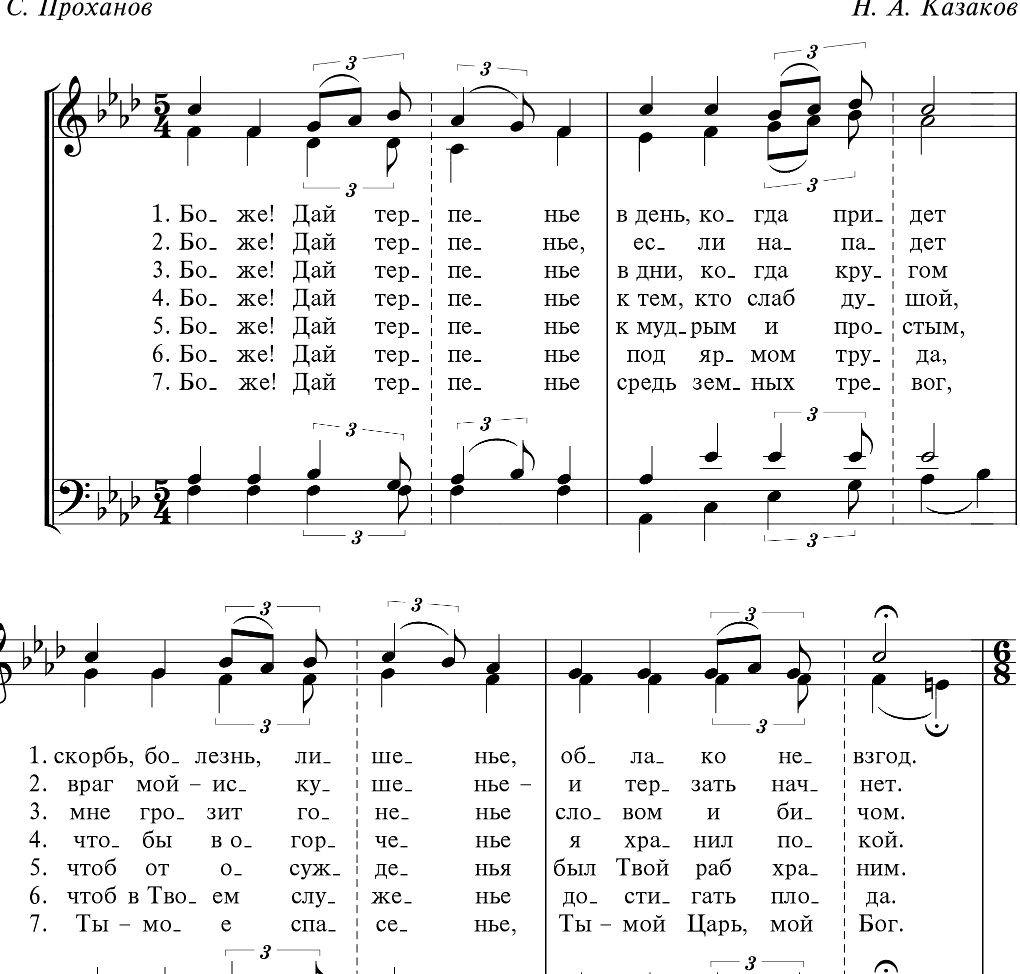
Стихотворное переложение Пс. 24

Д. А. Ясько *С. Д. Бичковський*
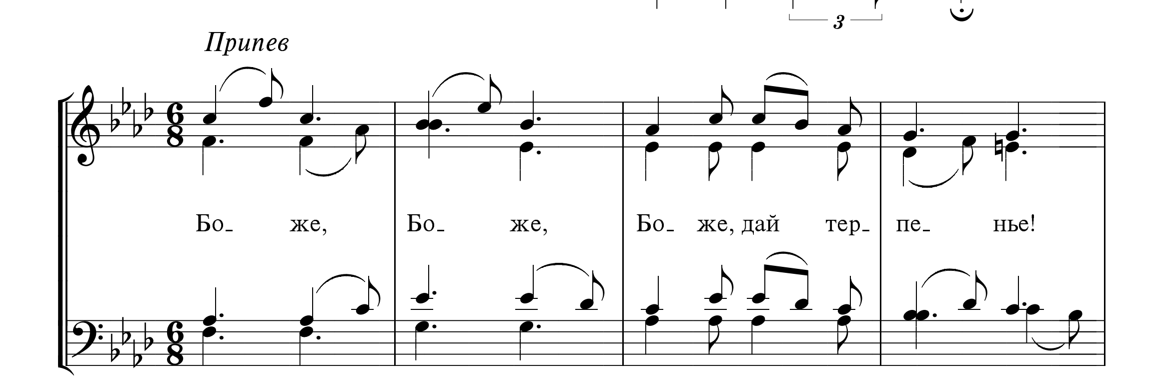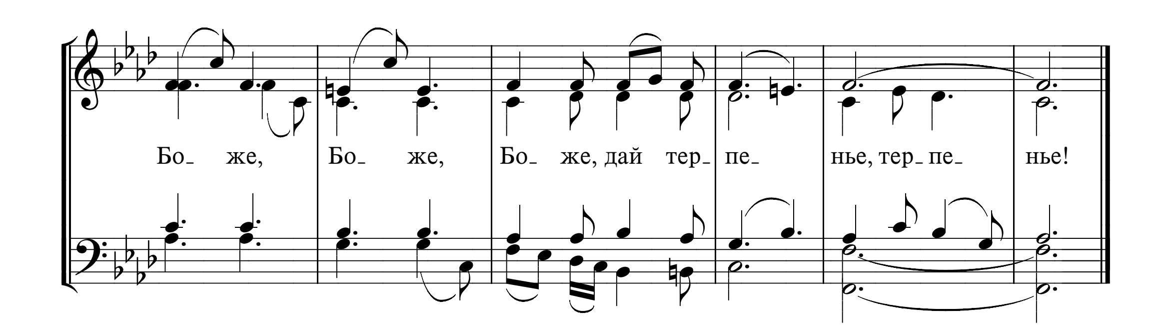


100 БОЖЕ! ДАЙ ТЕРПЕНЬЕ

И. С. Проханов *Н. А. Казаков*



Припев
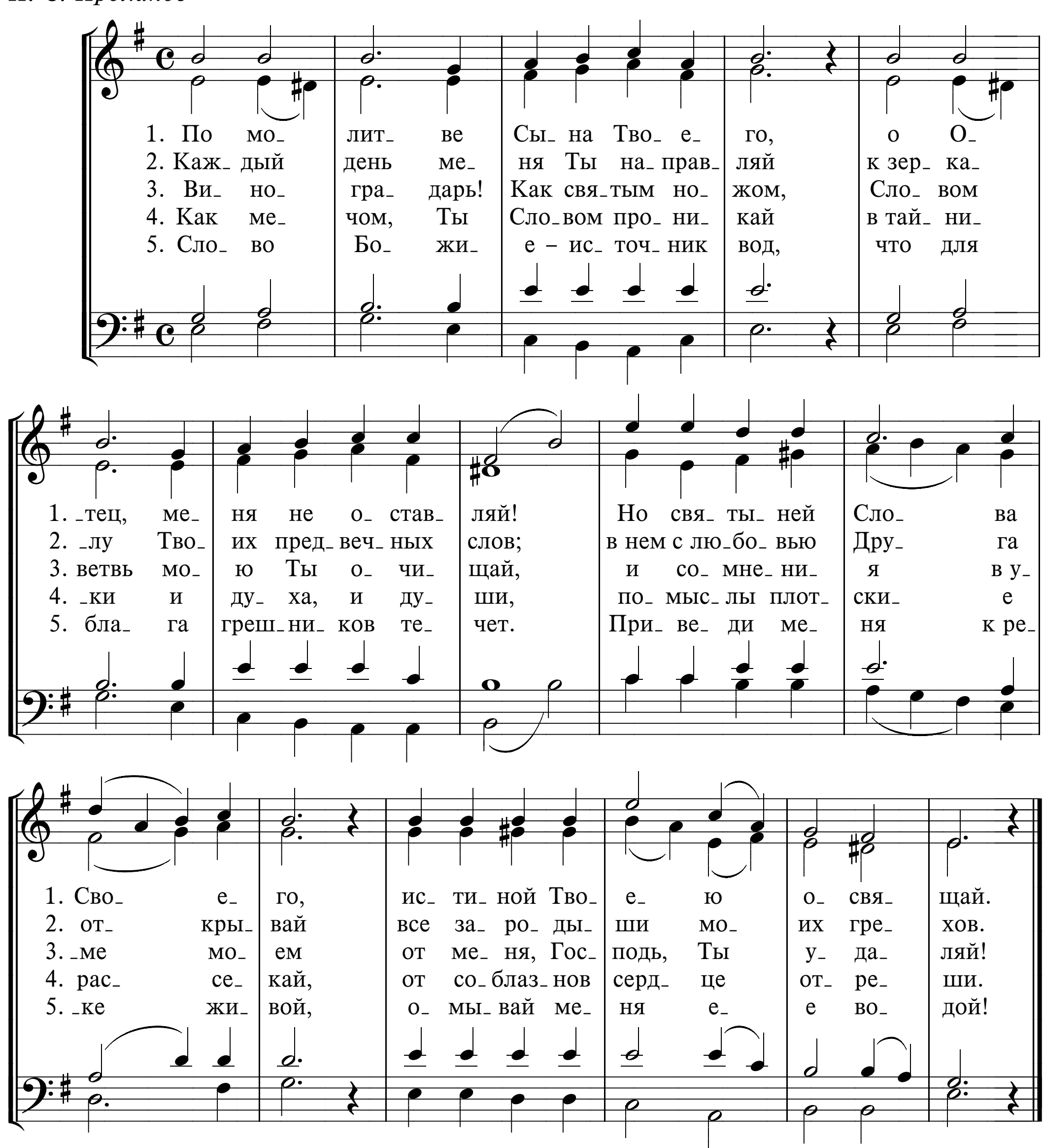




Бо- же,
Бо- же,
Бо- же, дай тер- пе-
нье, тер- пе- нье!
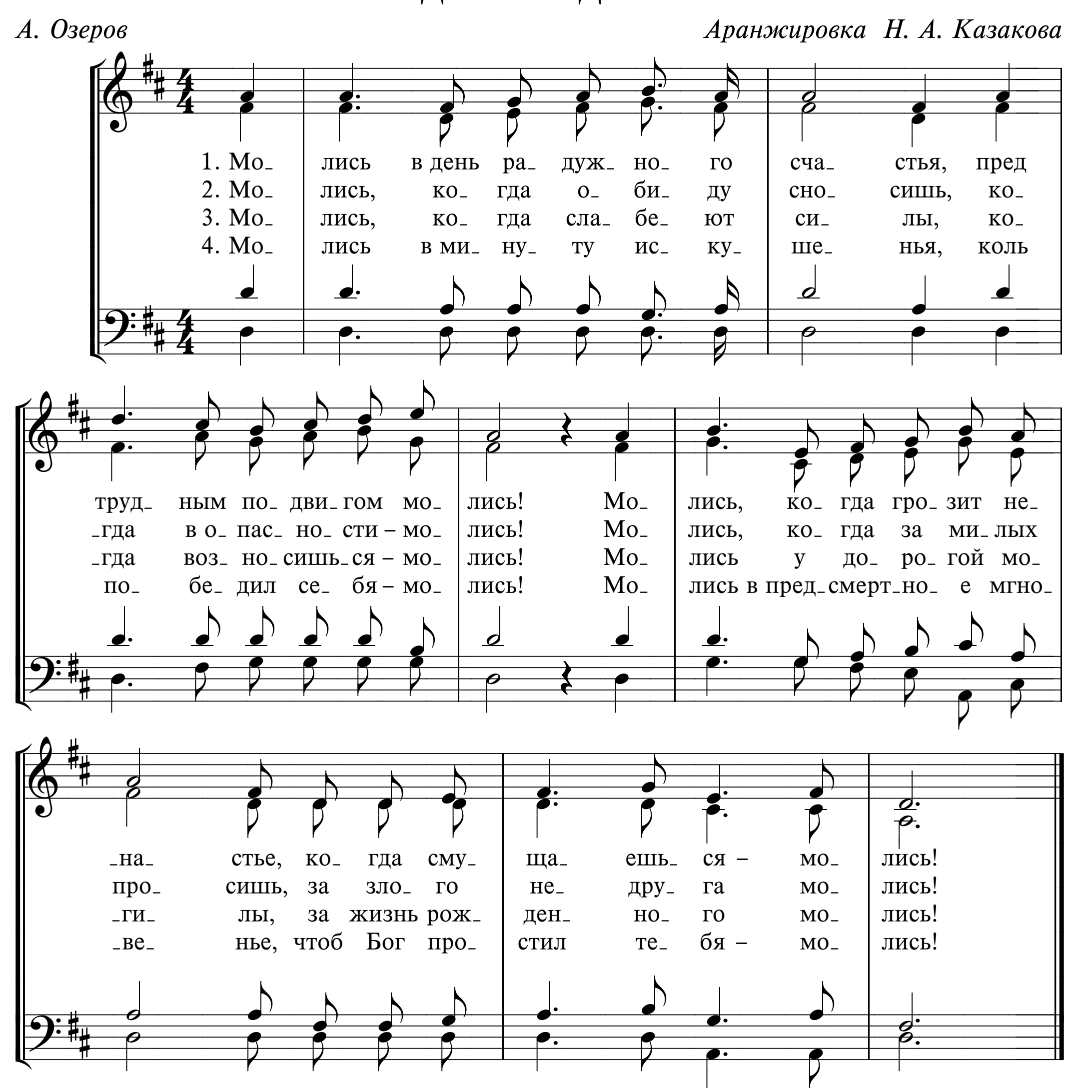
101 ПО МОЛИТВЕ СЫНА ТВОЕГО

И. С. Проханов
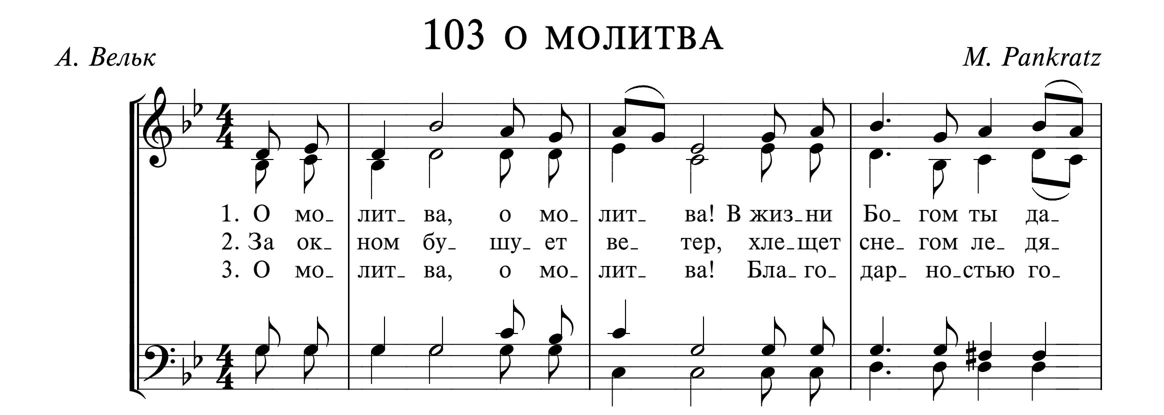


102 МОЛИСЬ В ДЕНЬ РАДУЖНОГО СЧАСТЬЯ
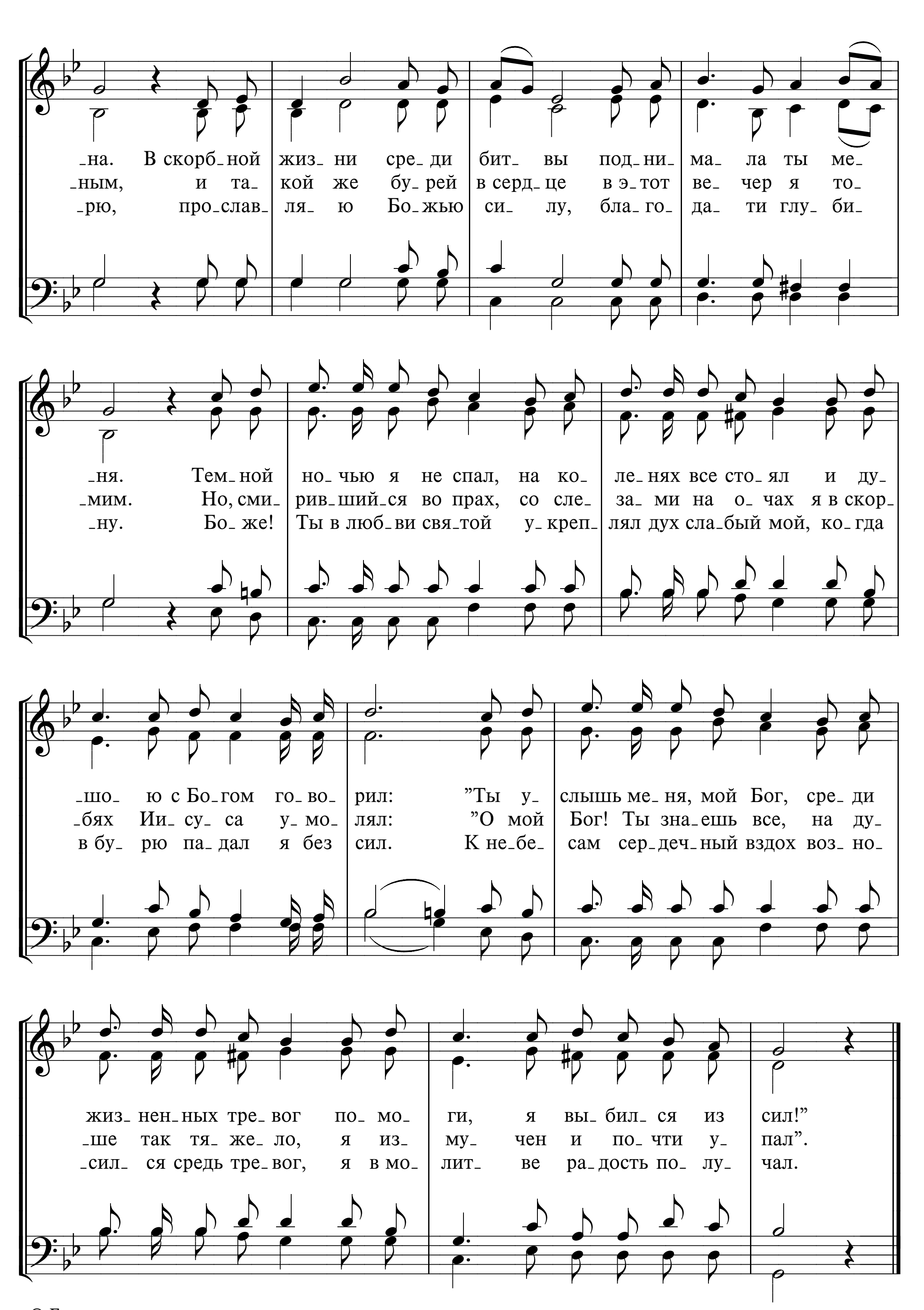
А. Озеров *Аранжировка Н. А. Казакова*



103 О МОЛИТВА

А. Вельк *M. Pankratz*
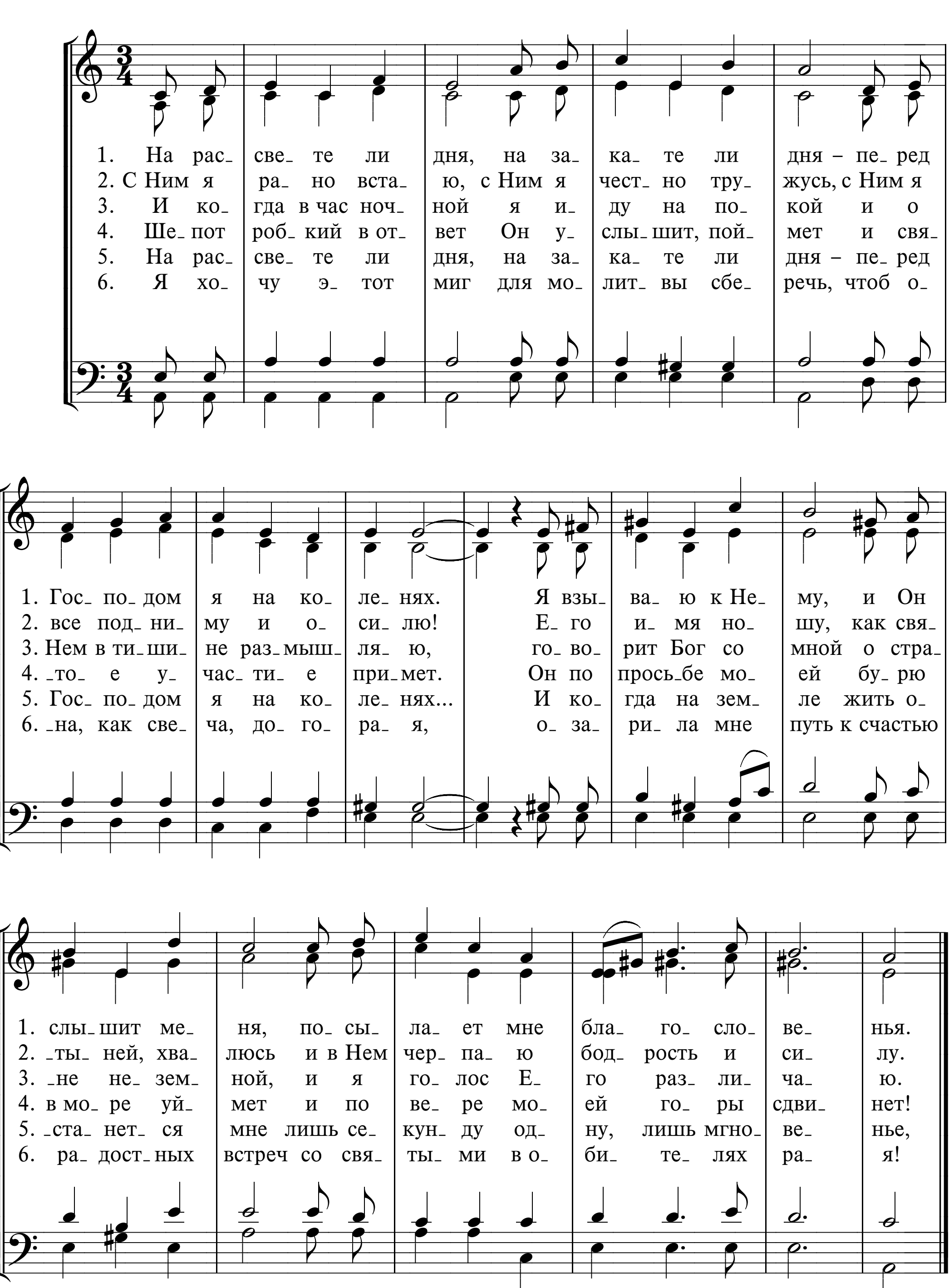




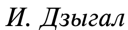
-на. В скорб-ной жиз-ни сре-ди бит-вы под-ни-ма-ла ты ме-
-ным, и та-кой же бу-рей в серд-це в э-тот ве-чер я то-
-рю, про-слав-ля-ю Бо-жью си-лу, бла-го-да-ти глу-би-
-ня. Тем-ной но-чью я не спал, на ко-ле-нях все сто-ял и ду-
-мим. Но, сми-рив-ший-ся во прах, со сле-за-ми на о-чах я в скор-
-ну. Бо-же! Ты в люб-ви свя-той у-креп-лял дух сла-бый мой, ко-гда
-шо-ю с Бо-гом го-во-рил: "Ты у-слышь ме-ня, мой Бог, сре-ди
-бях Ии-су-са у-мо-лял: "О мой Бог! Ты зна-ешь все, на ду-
в бу-рю па-дал я без сил. К не-бе-сам сер-деч-ный вздох воз-но-
жиз-нен-ных тре-вог по-мо-ги, я вы-бил-ся из сил!"
-ше так тя-же-ло, я из-му-чен и по-чти у-пал".
-сил-ся средь тре-вог, я в мо-лит-ве ра-дость по-лу-чал.

104 НА РАССВЕТЕ ЛИ ДНЯ

Я. Бузинный *В. И. Павлов*



105 КОГДА В ДУШЕ ТОСКА НЕМАЯ



И. Дзыгал

1. Когда в душе тоска немая и со грехом опасна битва, напрасно плачешь, унывая,– отраду даст одна молитва, напрасно плачешь, унывая,– отраду даст одна молитва.
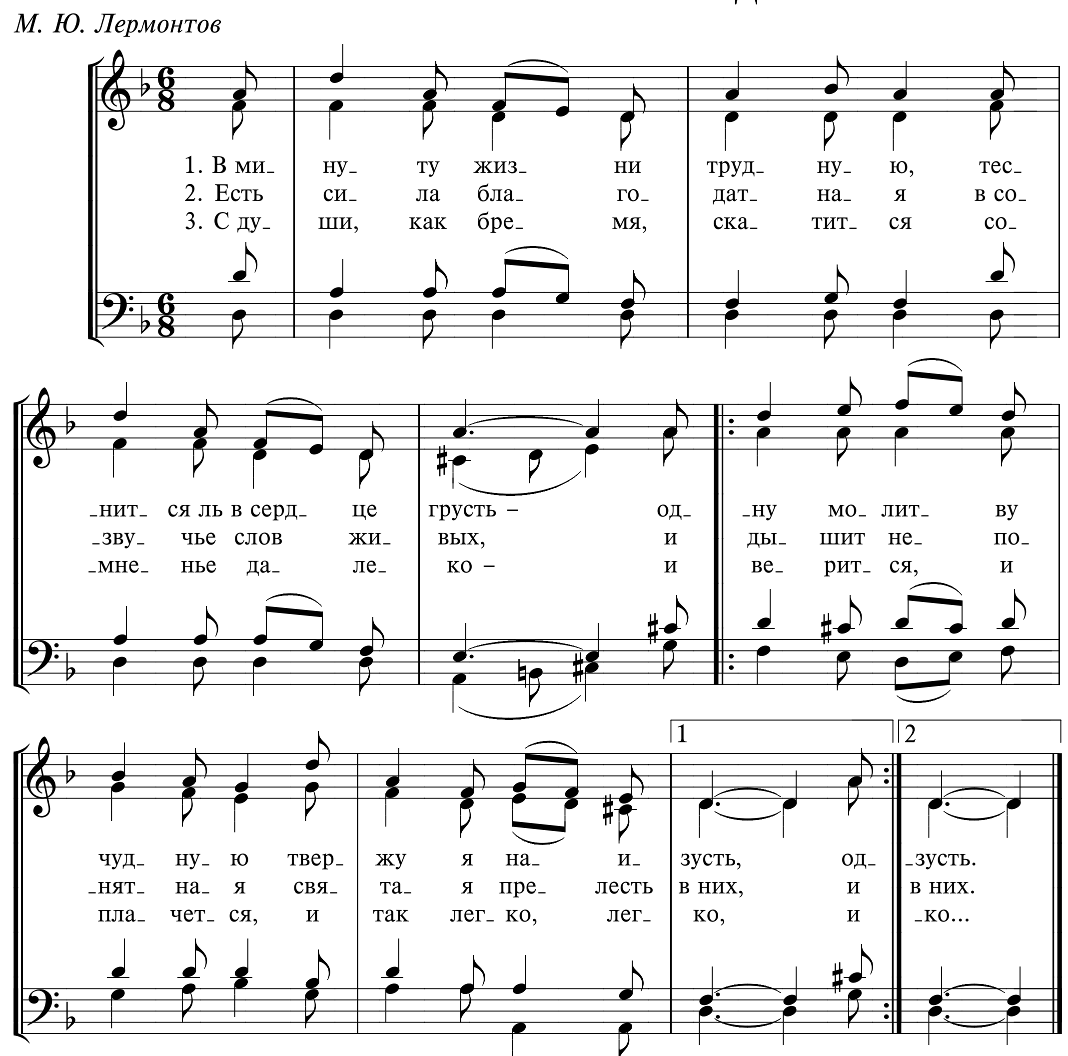
2. Когда житейскою волною твоя надежда вдруг разбита – не унывай, Господь с тобою, услышит Он твою молитву, не унывай, Господь с тобою, услышит Он твою молитву.

3. Когда порою замечаешь, что одинокий ты, забытый, напрасно, сетуя, страдаешь – отраду даст одна молитва, напрасно, сетуя, страдаешь – отраду даст одна молитва.
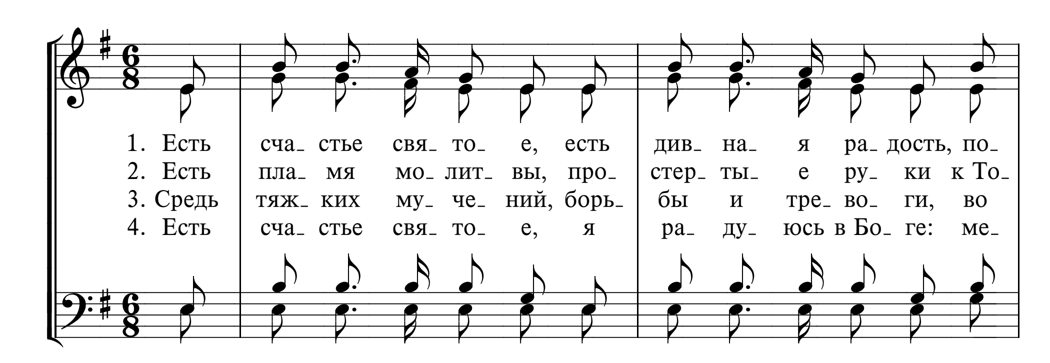
4. А если нет огня в служенье, на сердце тягостные муки – почаще будь в уединенье и воздевай в молитве руки, почаще будь в уединенье и воздевай в молитве руки.
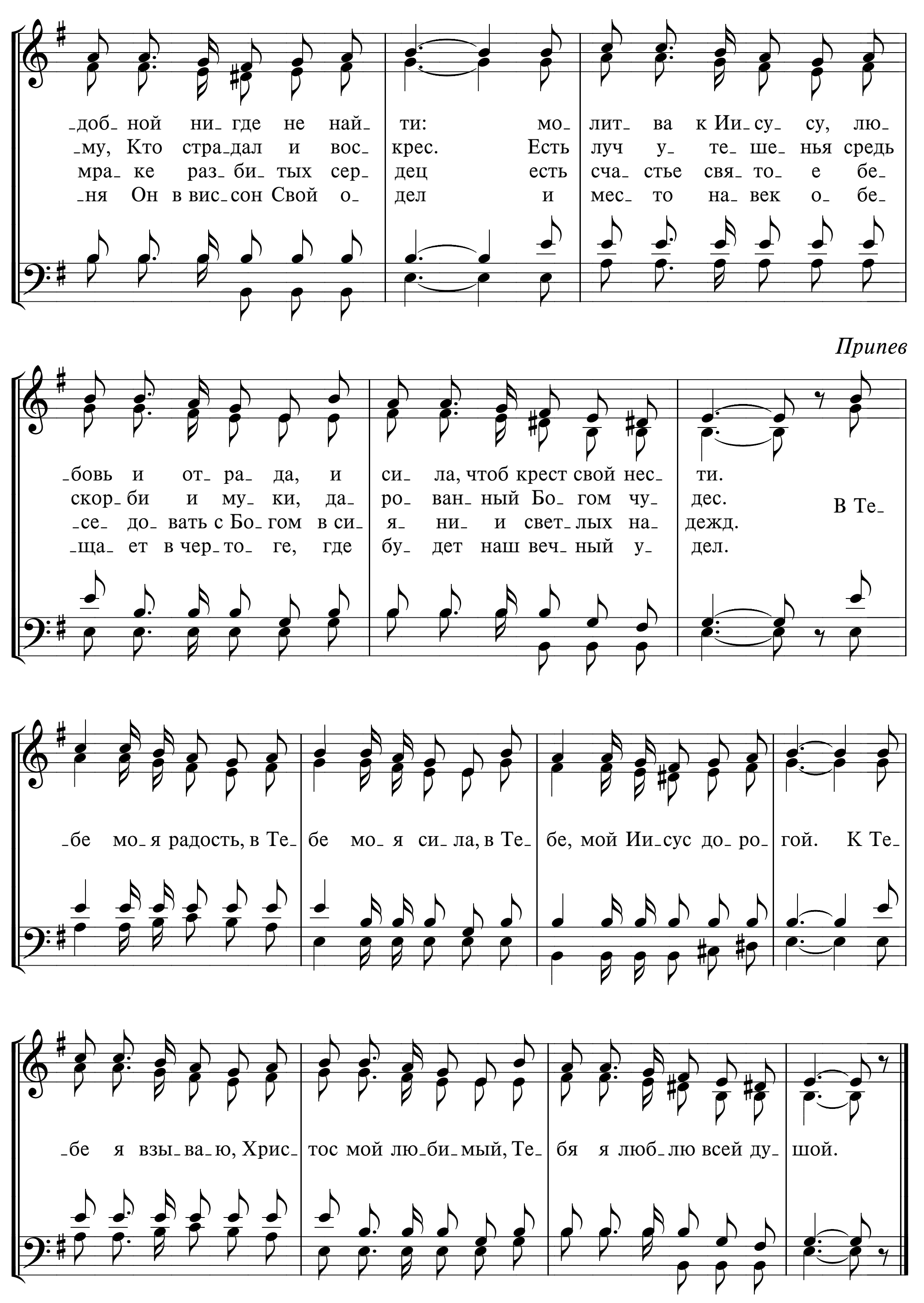
106 В МИНУТУ ЖИЗНИ ТРУДНУЮ

М. Ю. Лермонтов



107 ЕСТЬ СЧАСТЬЕ СВЯТОЕ
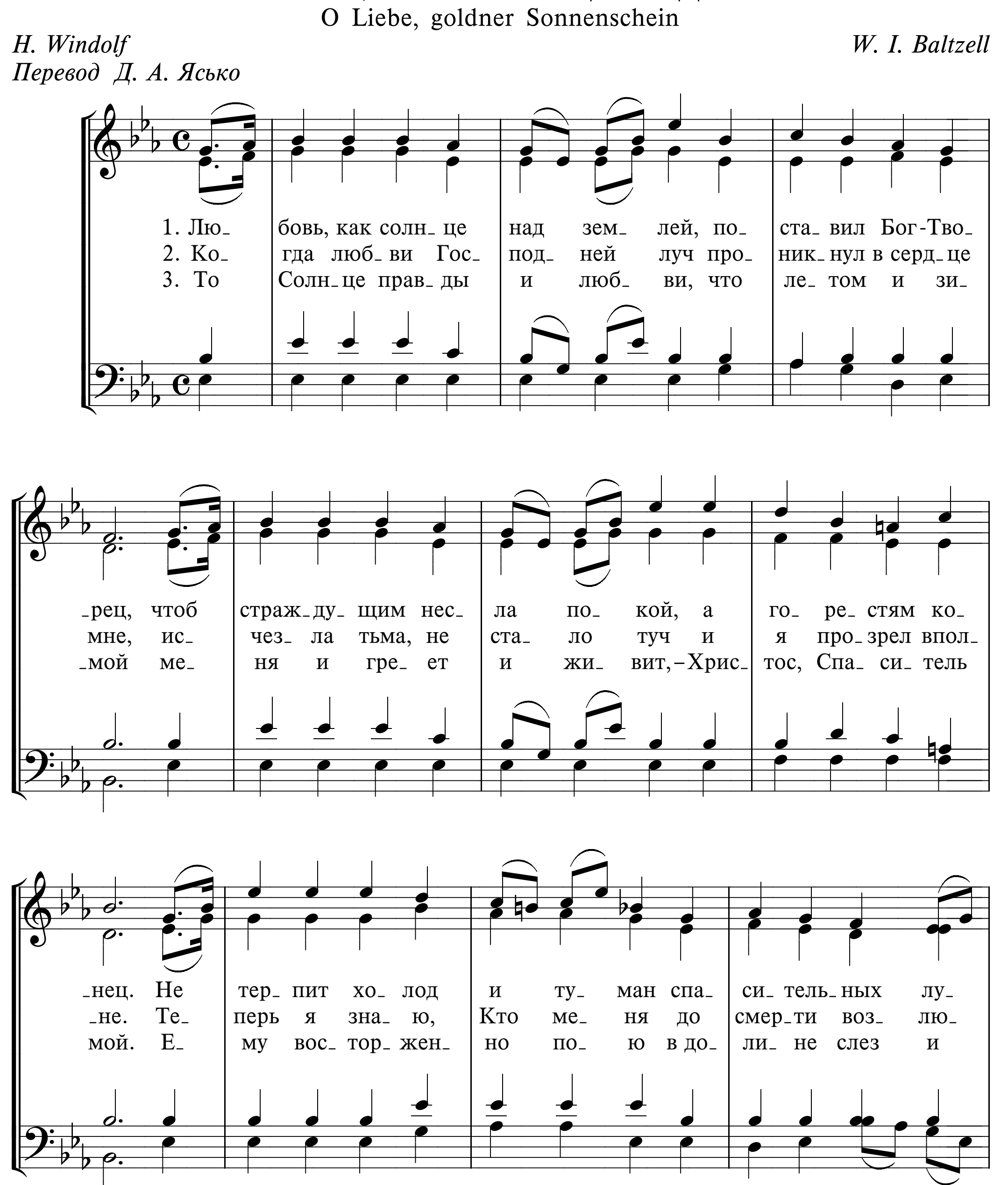



Припев
-доб- ной ни- где не най- ти: мо- лит- ва к Ии- су- су, лю- -бовь и от- ра- да, и си- ла, чтоб крест свой нес- ти.
-му, Кто стра- дал и вос- крес. Есть луч у- те- ше- нья средь скор- би и му- ки, да- ро- ван- ный Бо- гом чу- дес. В Те-
мра- ке раз- би- тых сер- дец есть сча- стье свя- то- е бе- -се- до- вать с Бо- гом в си- я- ни- и свет- лых на- дежд.
-ня Он в вис- сон Свой о- дел и мес- то на- век о- бе- -ща- ет в чер- то- ге, где бу- дет наш веч- ный у- дел.
-бе мо- я радость, в Те- бе мо- я си- ла, в Те- бе, мой Иисус до- ро- гой. К Те-
-бе я взы- ва- ю, Хрис- тос мой лю- би- мый, Те- бя я люб- лю всей ду- шой.
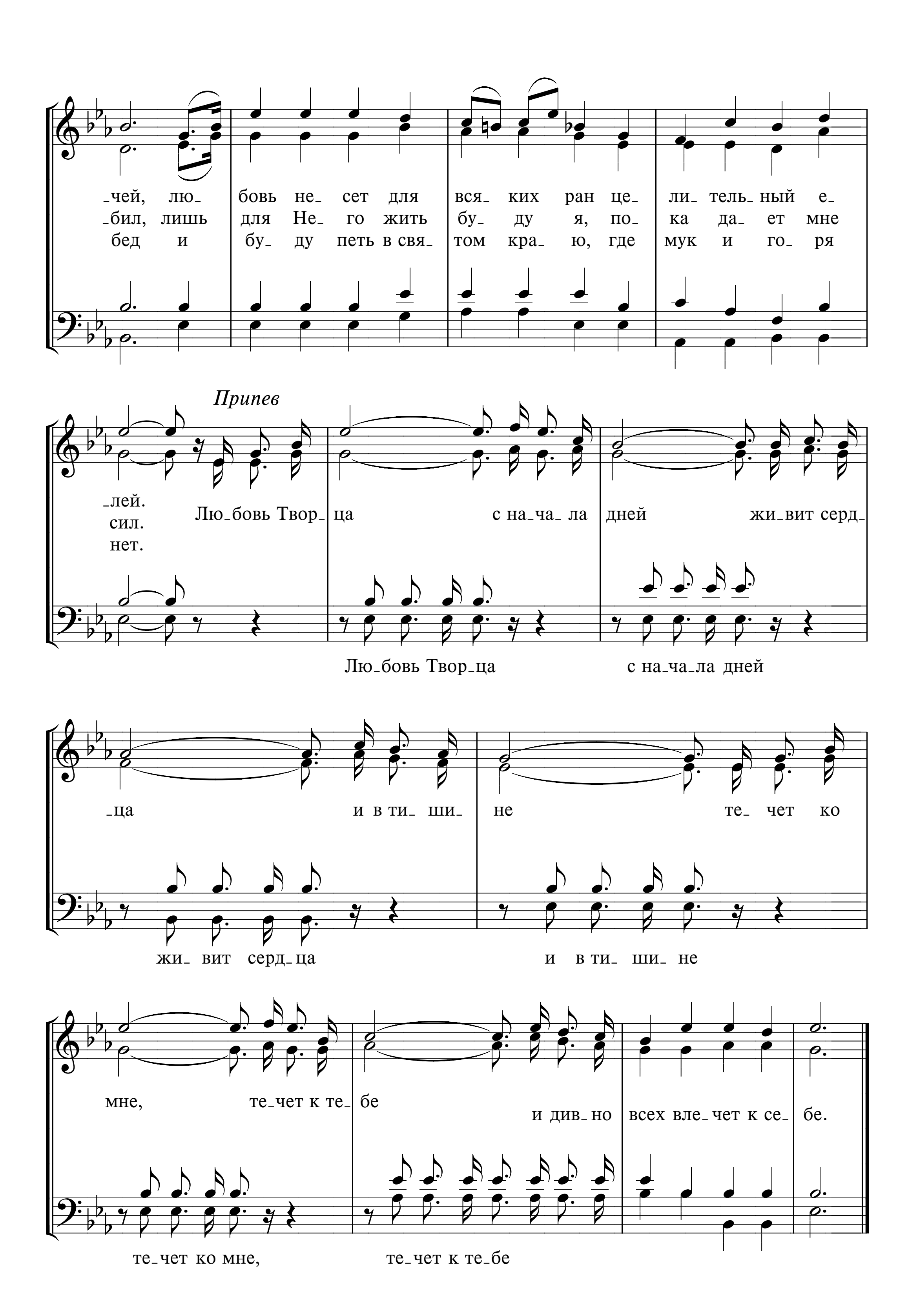
БОЖЬЯ ЛЮБОВЬ И ВЕЛИЧИЕ

108 ЛЮБОВЬ, КАК СОЛНЦЕ НАД ЗЕМЛЕЙ

O Liebe, goldner Sonnenschein
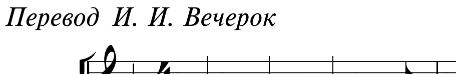
H. Windolf *W. I. Baltzell*
Перевод Д. А. Ясько
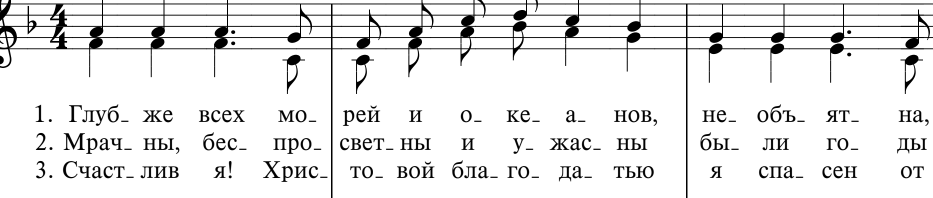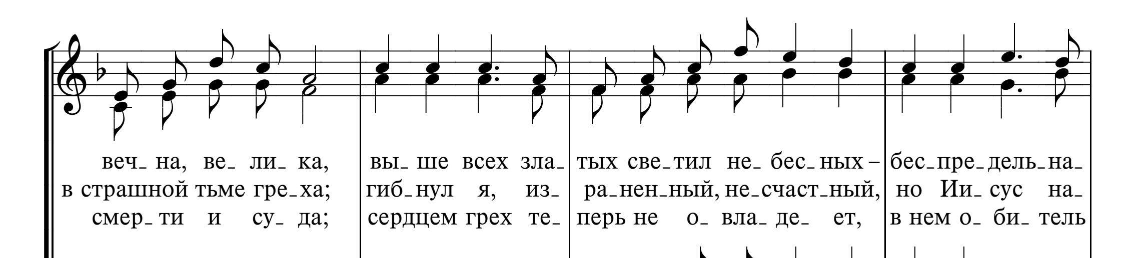



Припев
-чей, лю- бовь не- сет для вся- ких ран це- ли- тель- ный е-
-бил, лишь для Не- го жить бу- ду я, по- ка да- ет мне
бед и бу- ду петь в свя- том кра- ю, где мук и го- ря
-лей.
сил.
нет.
Лю-бовь Твор- ца с на-ча- ла дней жи-вит серд-
Лю-бовь Твор-ца с на-ча-ла дней
-ца и в ти- ши- не те- чет ко
жи- вит серд-ца и в ти- ши- не
мне, те-чет к те- бе и див- но всех вле- чет к се- бе.
те-чет ко мне, те-чет к те-бе
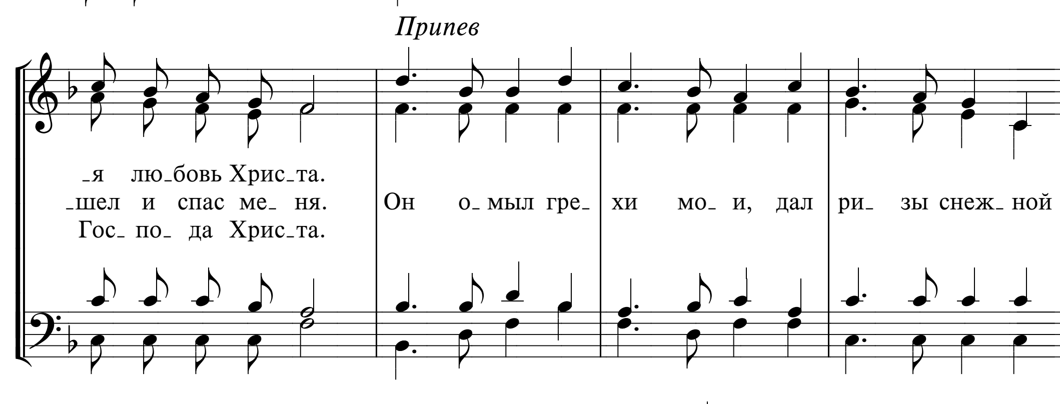
109 ГЛУБЖЕ ВСЕХ МОРЕЙ И ОКЕАНОВ
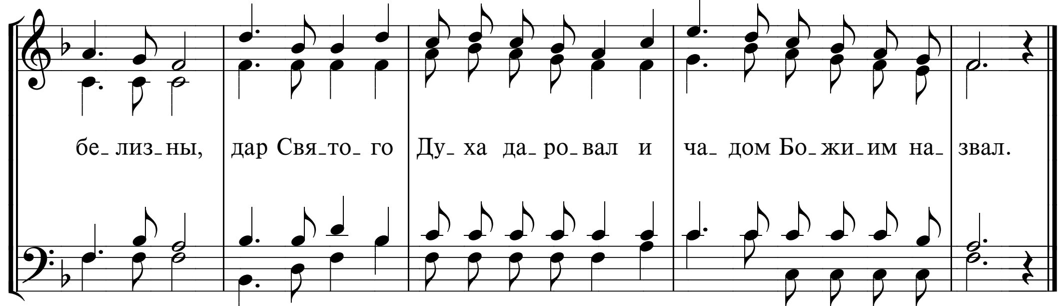
Перевод И. И. Вечерок
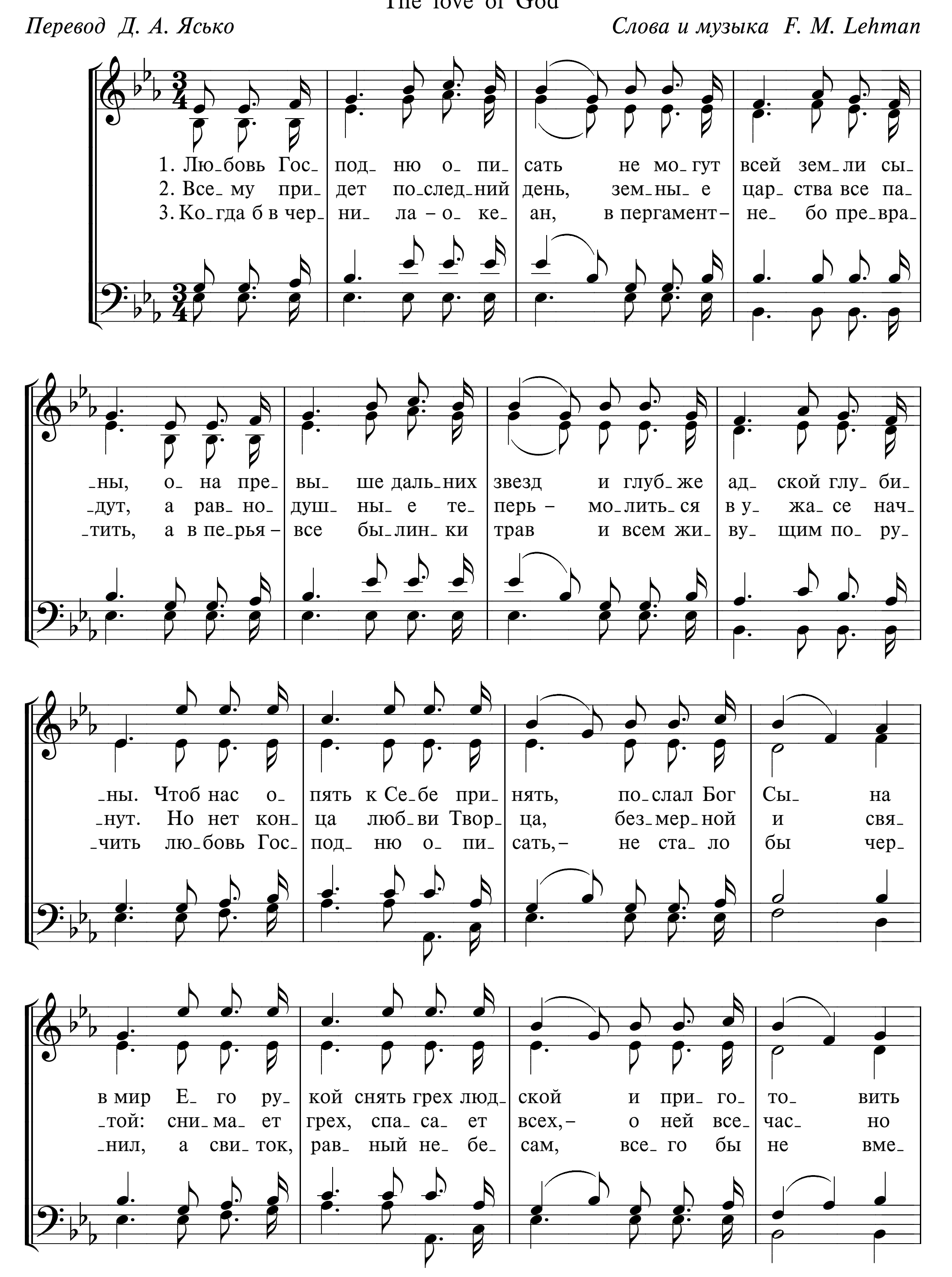








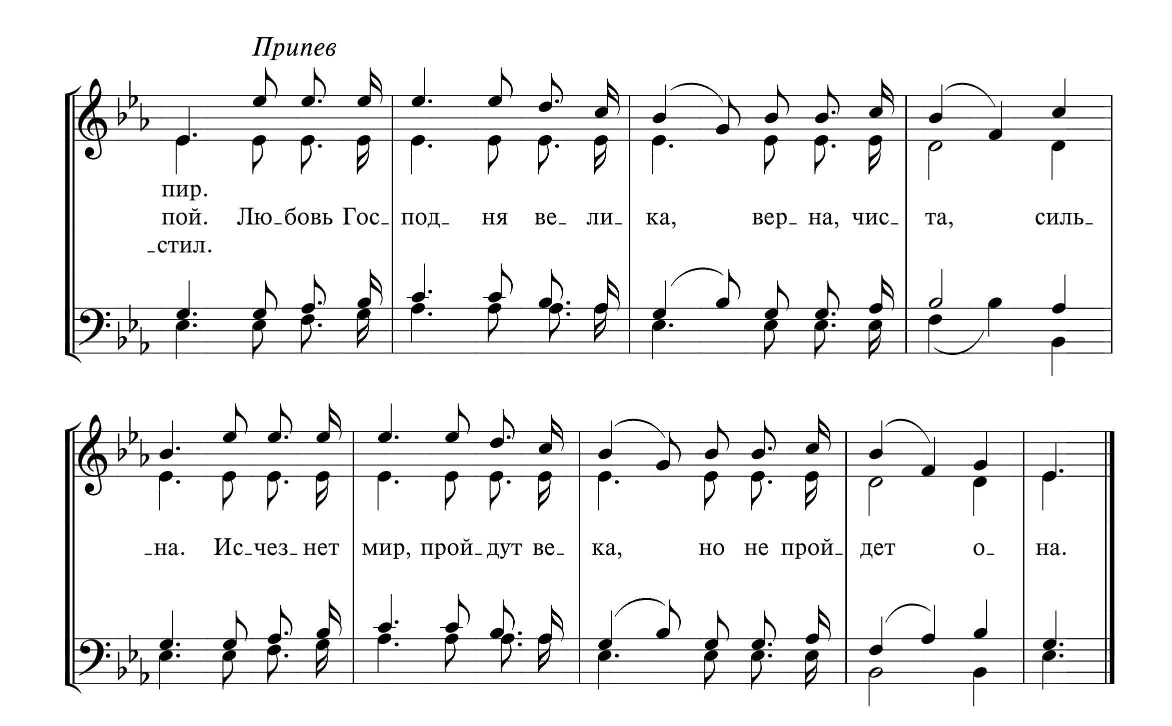


110 ЛЮБОВЬ ГОСПОДНЮ ОПИСАТЬ

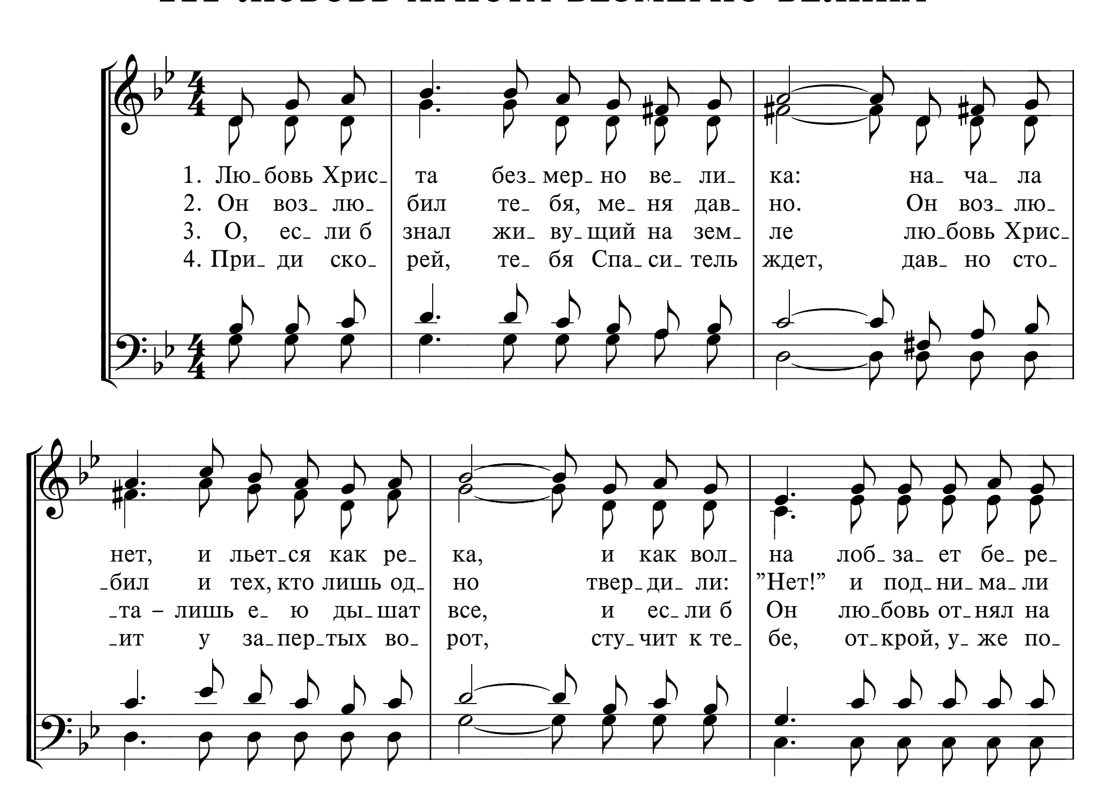
The love of God

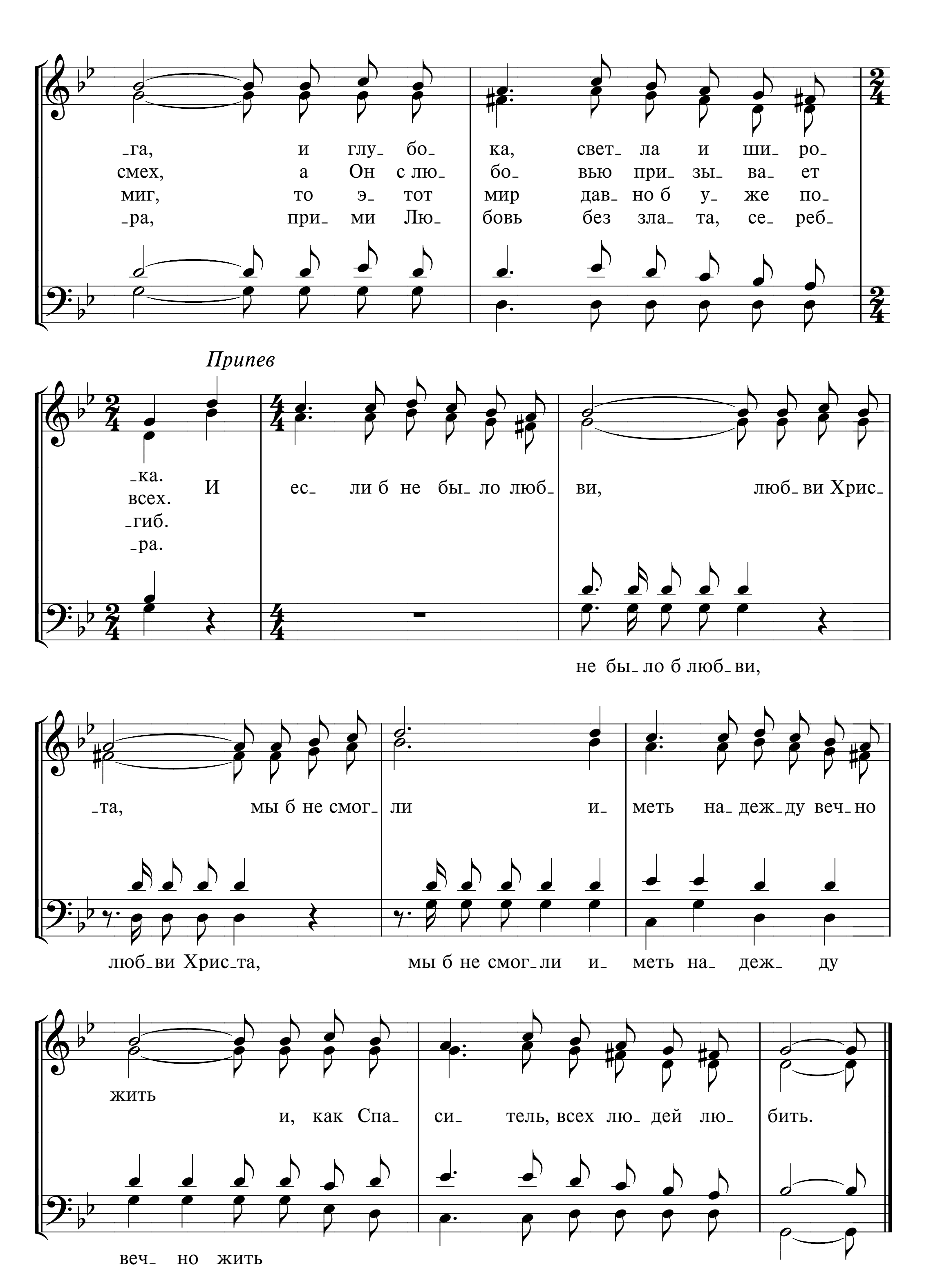
Перевод Д. А. Ясько *Слова и музыка F. M. Lehman*




Припев
пир.
пой. Лю_бовь Гос_ под_ ня ве_ ли_ ка, вер_ на, чис_ та, силь_
_стил.
_на. Ис_чез_нет мир, прой_дут ве_ ка, но не прой_ дет о_ на.

111 ЛЮБОВЬ ХРИСТА БЕЗМЕРНО ВЕЛИКА
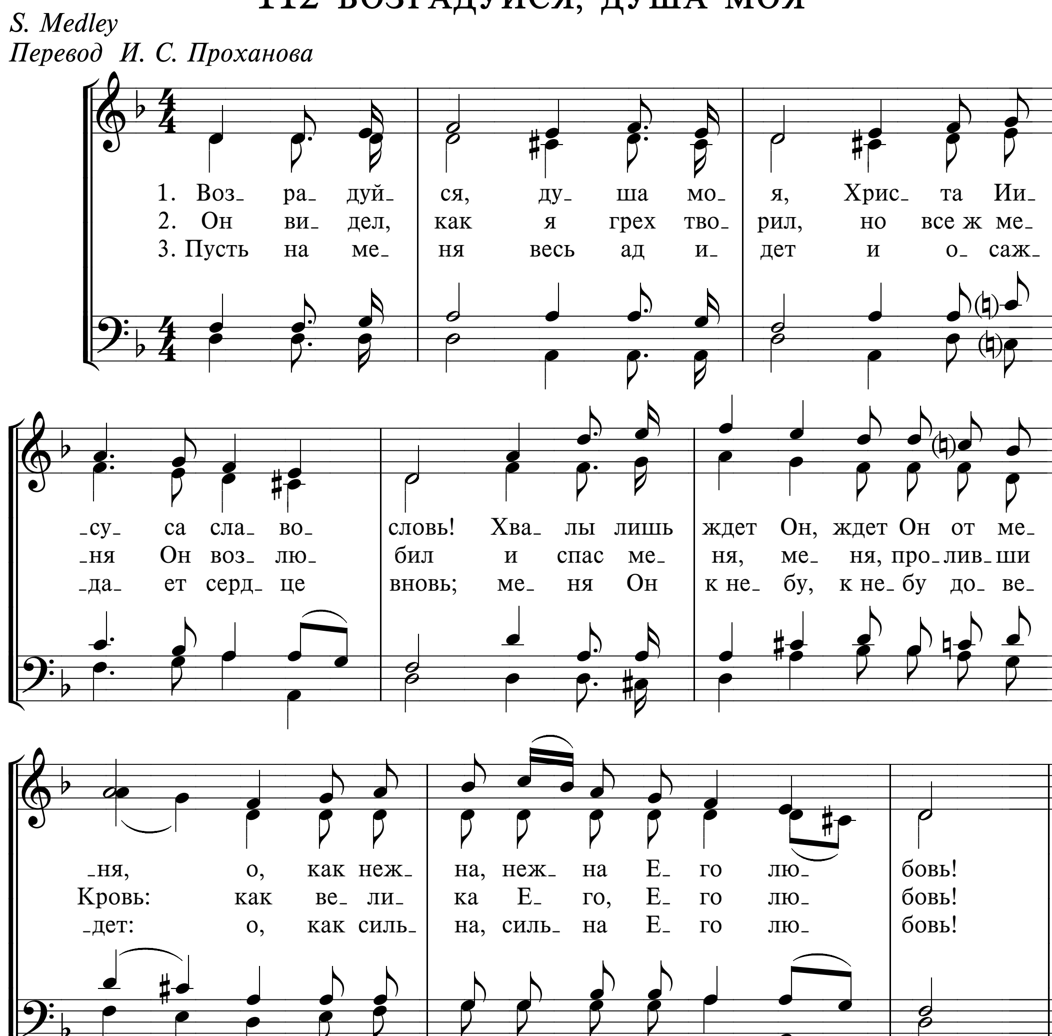




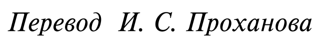
-га, и глу- бо- ка, свет- ла и ши- ро-
смех, а Он с лю- бо- вью при- зы- ва- ет
миг, то э- тот мир дав- но б у- же по-
-ра, при- ми Лю- бовь без зла- та, се- реб-
Припев
-ка. И ес- ли б не бы- ло люб- ви, люб- ви Хрис-
всех.
-гиб.
-ра.
не бы- ло б люб- ви,
-та, мы б не смог- ли и- меть на- деж- ду веч- но
люб- ви Хрис- та, мы б не смог- ли и- меть на- деж- ду
жить и, как Спа- си- тель, всех лю- дей лю- бить.
веч- но жить
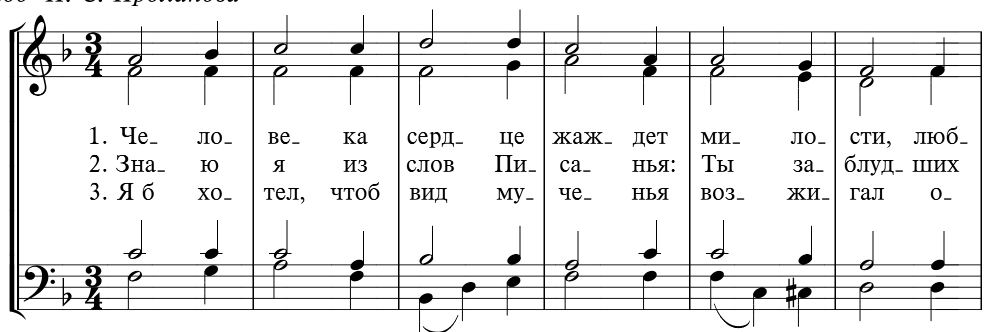
112 ВОЗРАДУЙСЯ, ДУША МОЯ
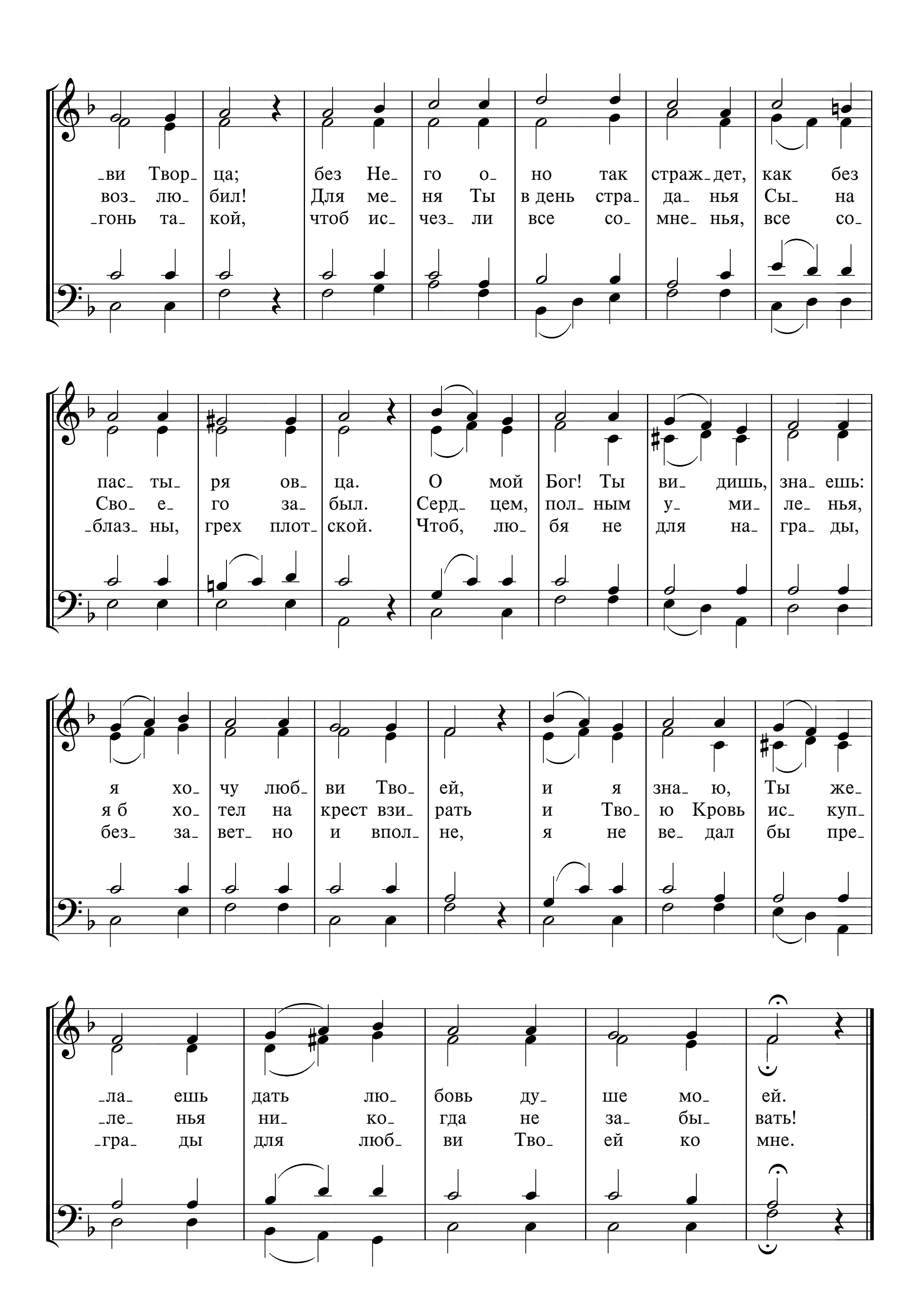
S. Medley
Перевод И. С. Проханова



113а ЧЕЛОВЕКА СЕРДЦЕ ЖАЖДЕТ


Перевод И. С. Проханова
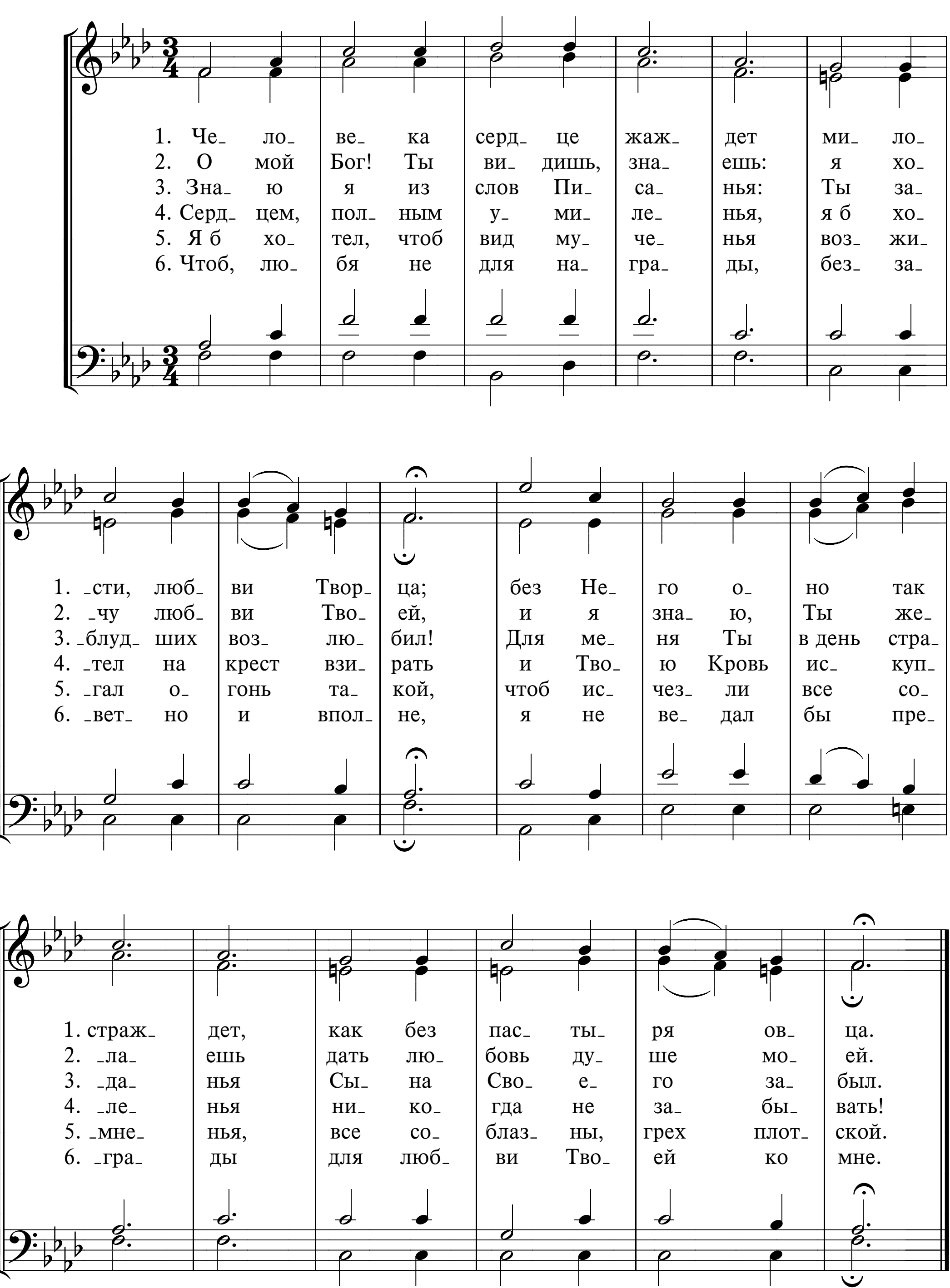




‿ви Твор‿ ца; без Не‿ го о‿ но так страж‿дет, как без
воз‿ лю‿ бил! Для ме‿ ня Ты в день стра‿ да‿ нья Сы‿ на
‿гонь та‿ кой, чтоб ис‿ чез‿ ли все со‿ мне‿ нья, все со‿
пас‿ ты‿ ря ов‿ ца. О мой Бог! Ты ви‿ дишь, зна‿ ешь:
Сво‿ е‿ го за‿ был. Серд‿ цем, пол‿ ным у‿ ми‿ ле‿ нья,
‿блаз‿ ны, грех плот‿ ской. Чтоб, лю‿ бя не для на‿ гра‿ ды,
я хо‿ чу любв‿ ви Тво‿ ей, и я зна‿ ю, Ты же‿
я б хо‿ тел на крест взи‿ рать и Тво‿ ю Кровь ис‿ куп‿
без‿ за‿ вет‿ но и впол‿ не, я не ве‿ дал бы пре‿
‿ла‿ ешь дать лю‿ бовь ду‿ ше мо‿ ей.
‿ле‿ нья ни‿ ко‿ гда не за‿ бы‿ вать!
‿гра‿ ды для люб‿ ви Тво‿ ей ко мне.
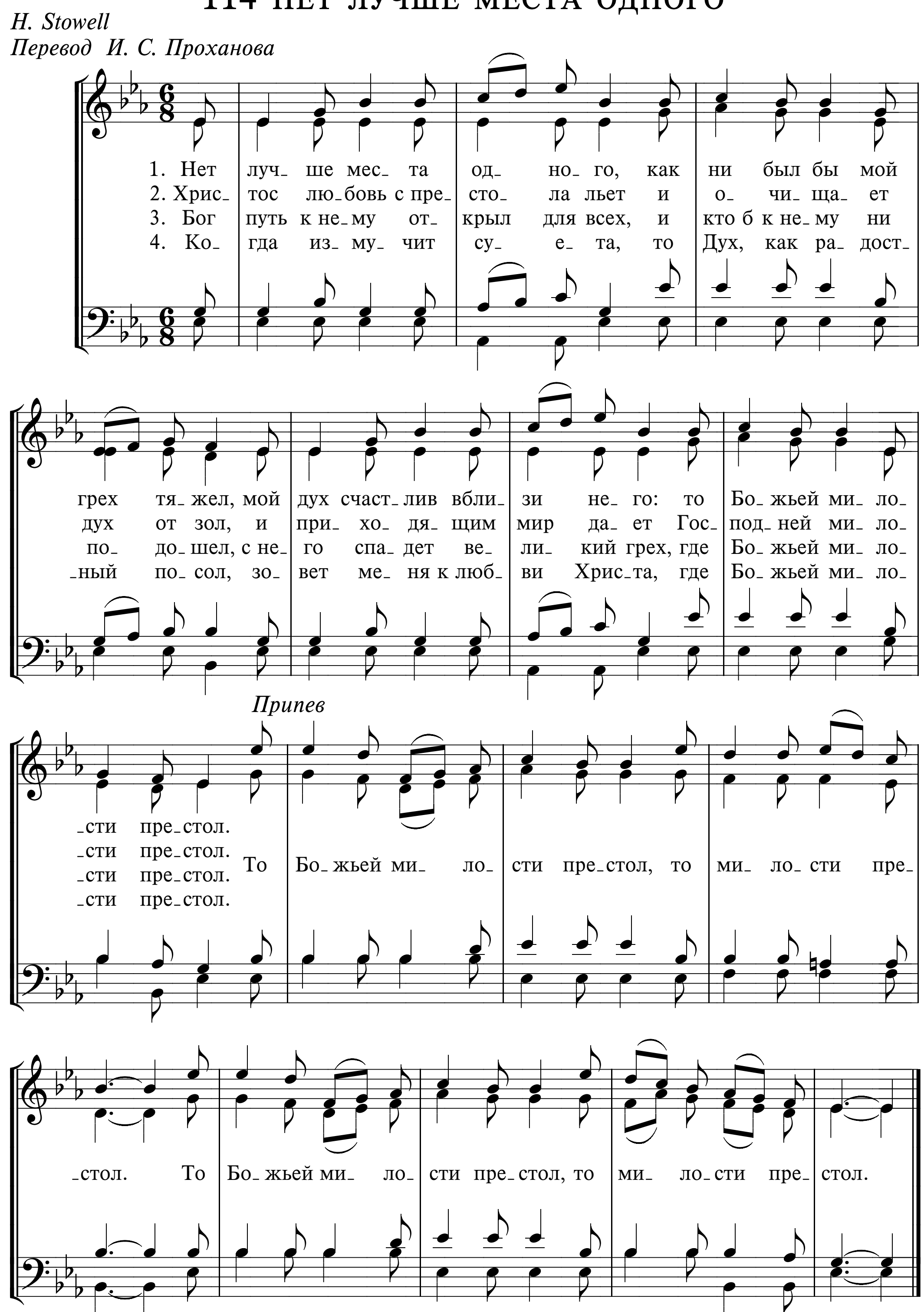
113б ЧЕЛОВЕКА СЕРДЦЕ ЖАЖДЕТ

Перевод И. С. Проханова



114 НЕТ ЛУЧШЕ МЕСТА ОДНОГО

H. Stowell
Перевод И. С. Проханова
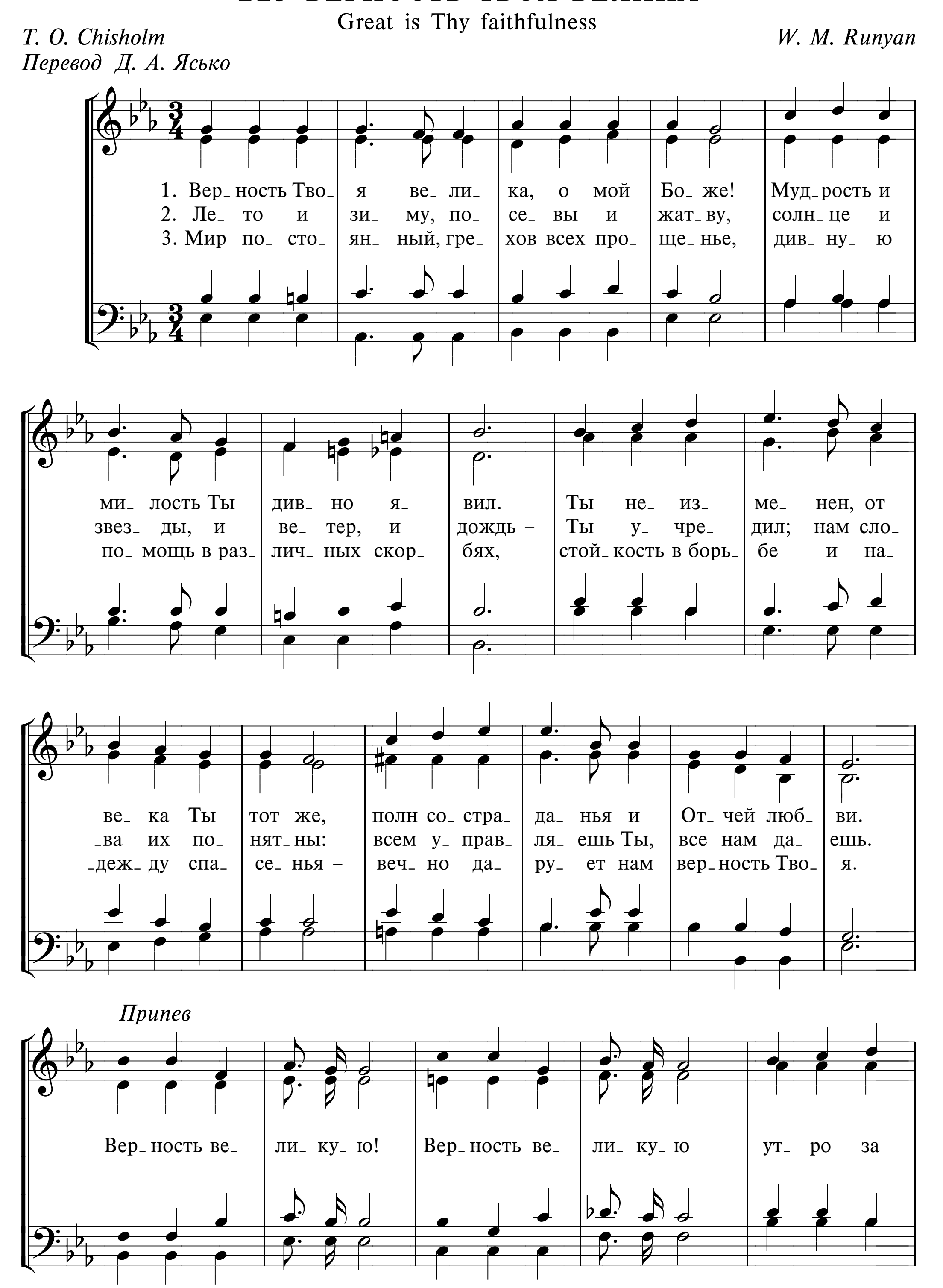


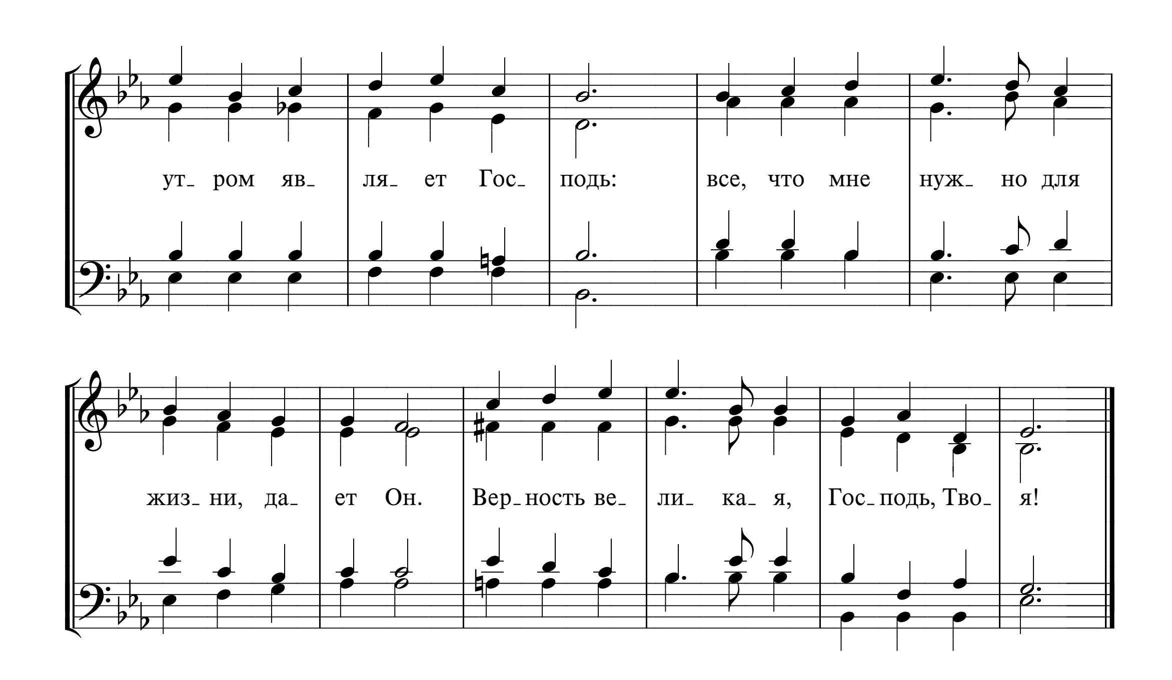
115 ВЕРНОСТЬ ТВОЯ ВЕЛИКА

Great is Thy faithfulness

T. O. Chisholm — *W. M. Runyan*

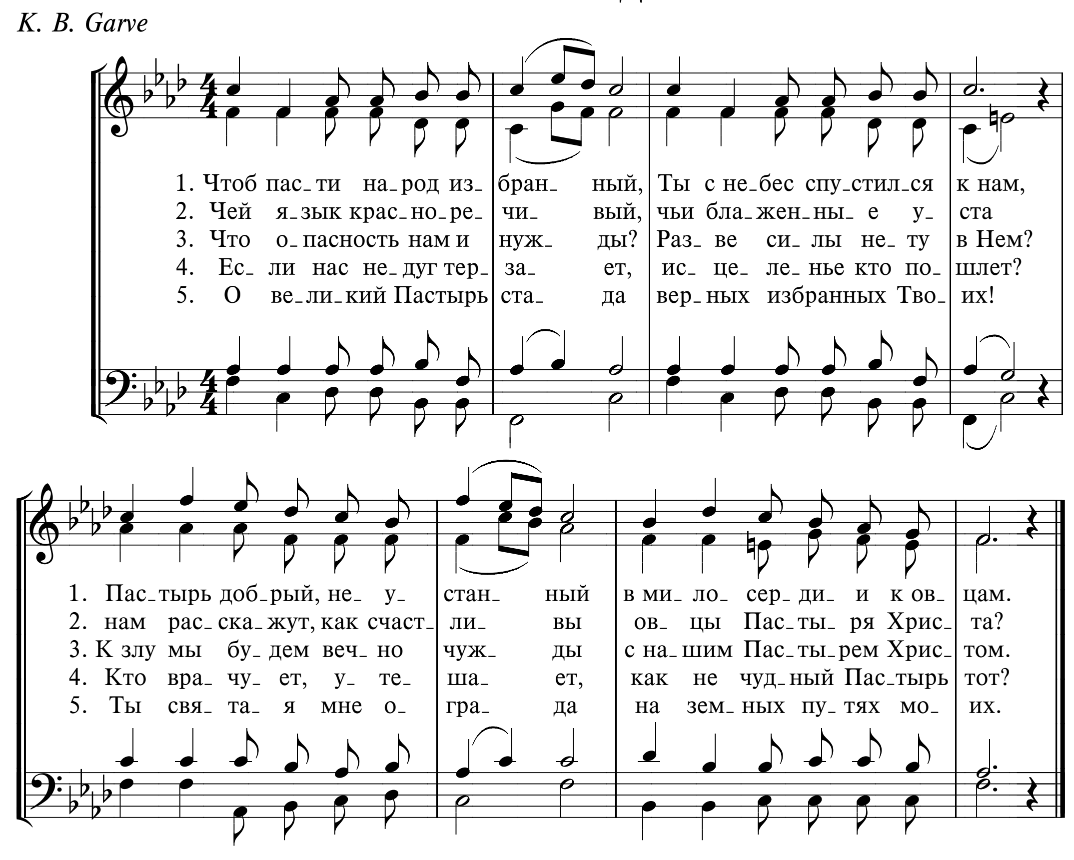
Перевод Д. А. Ясько




ут_ ром яв_ ля_ ет Гос_ подь: все, что мне нуж_ но для
жиз_ ни, да_ ет Он. Вер_ ность ве_ ли_ ка_ я, Гос_ подь, Тво_ я!
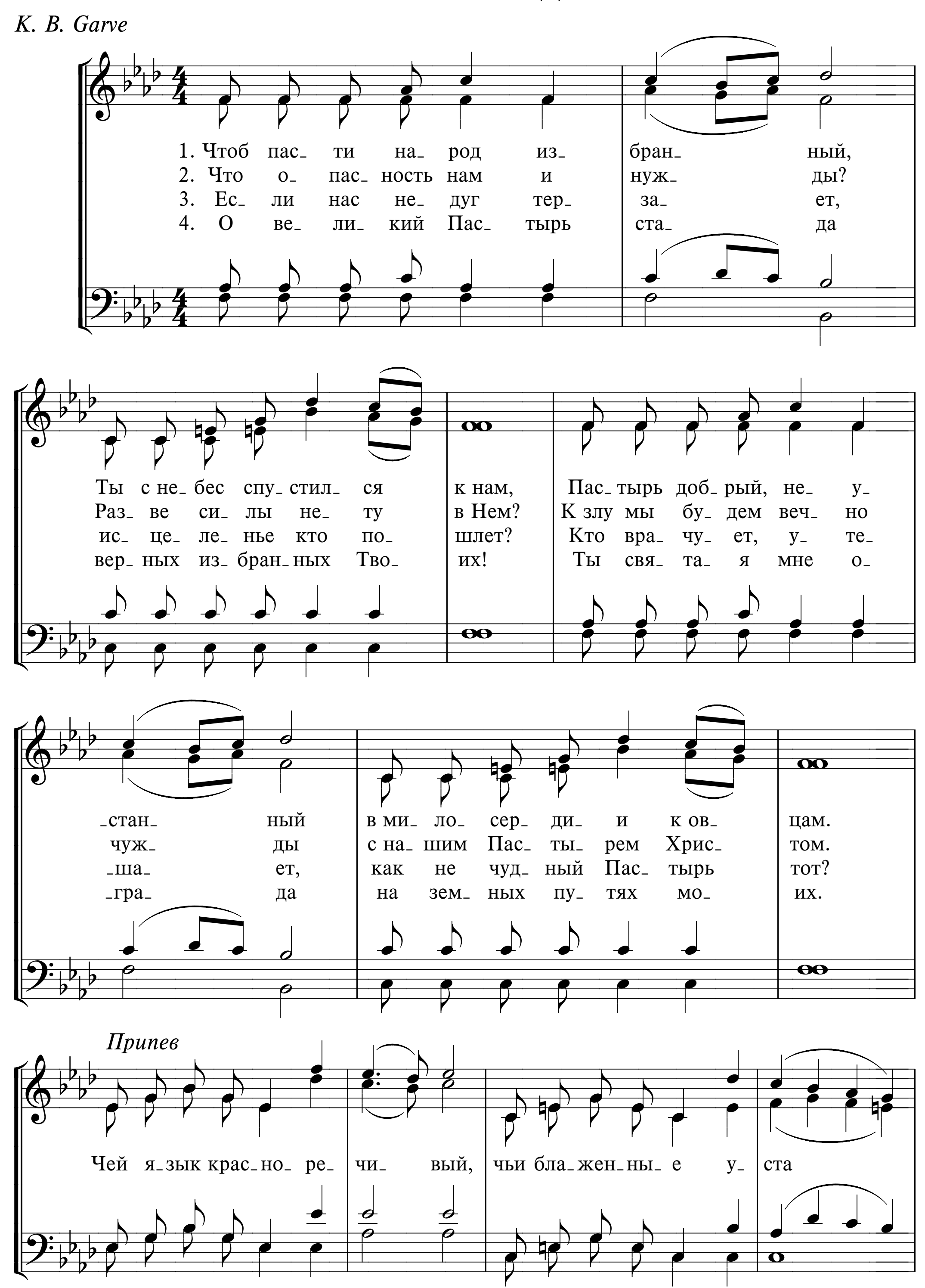
116a ЧТОБ ПАСТИ НАРОД ИЗБРАННЫЙ

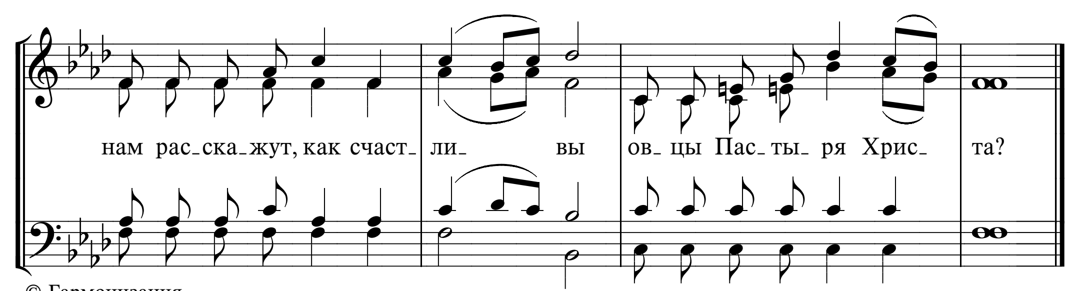
K. B. Garve



116б ЧТОБ ПАСТИ НАРОД ИЗБРАННЫЙ
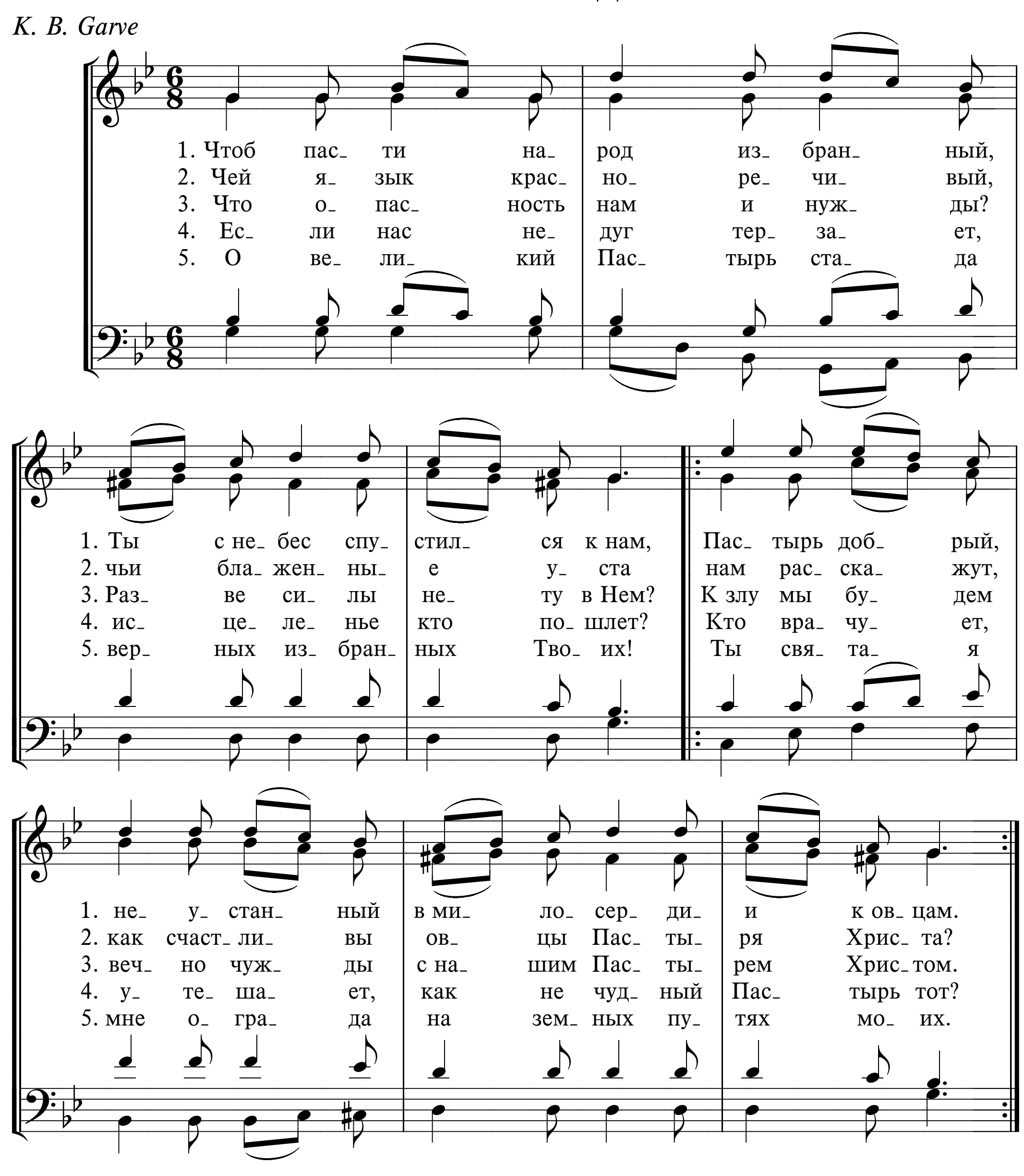
K. B. Garve




нам рас_ска_жут, как счаст_ли_ вы
ов_цы Пас_ты_ря Хрис_ та?

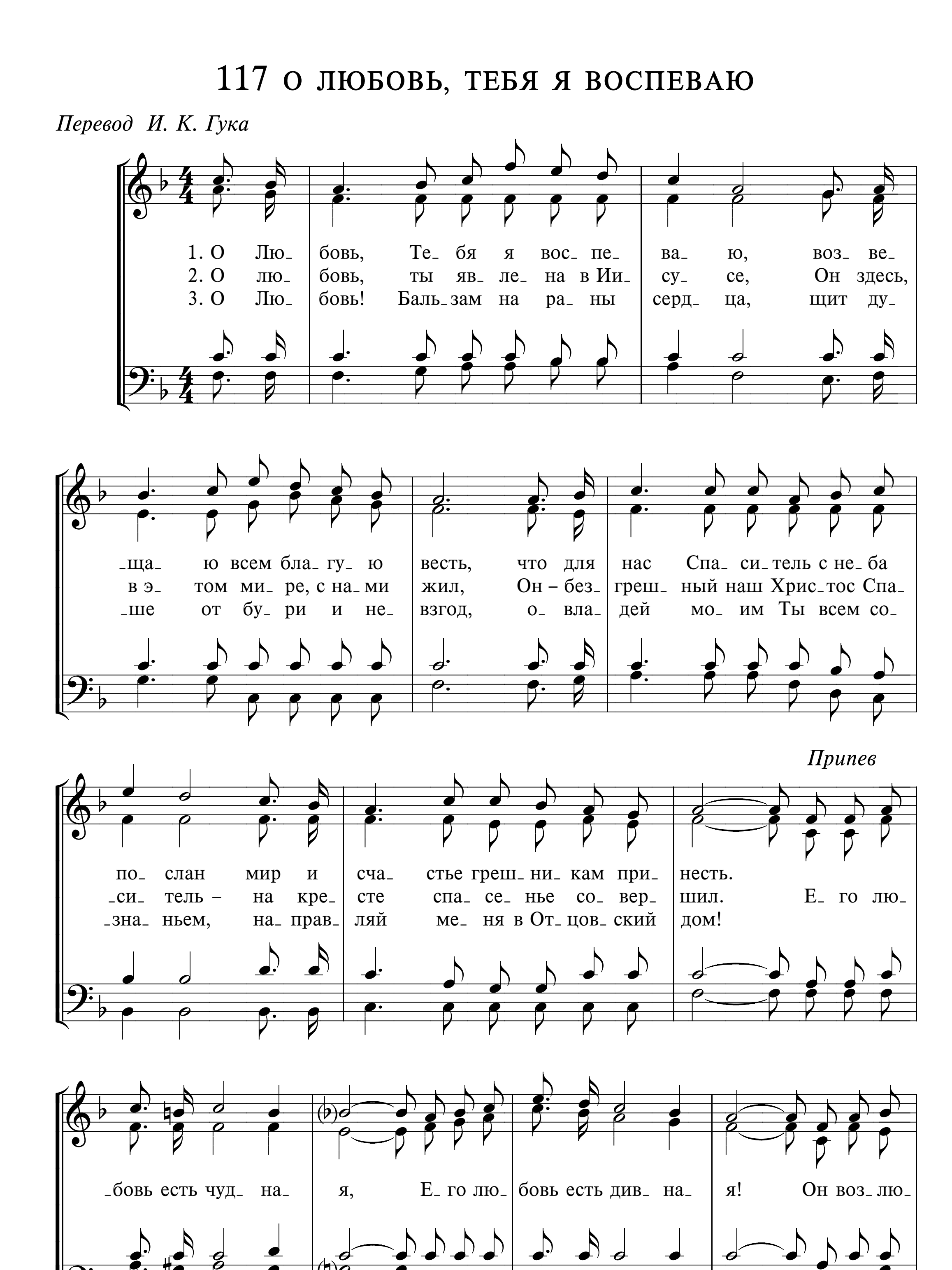
116в ЧТОБ ПАСТИ НАРОД ИЗБРАННЫЙ
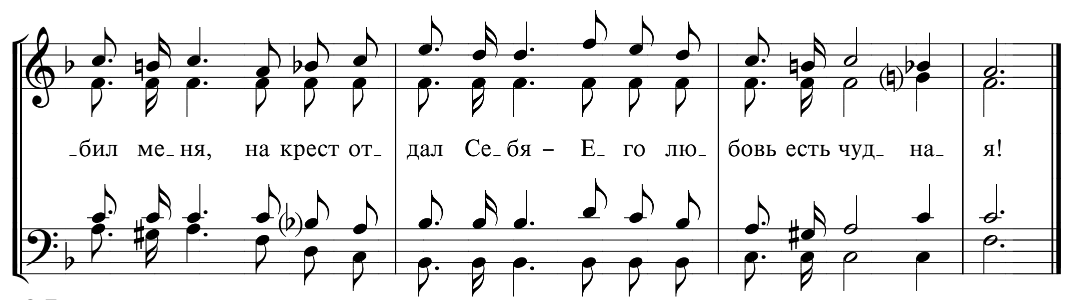
K. B. Garve



117 О ЛЮБОВЬ, ТЕБЯ Я ВОСПЕВАЮ

Перевод И. К. Гука
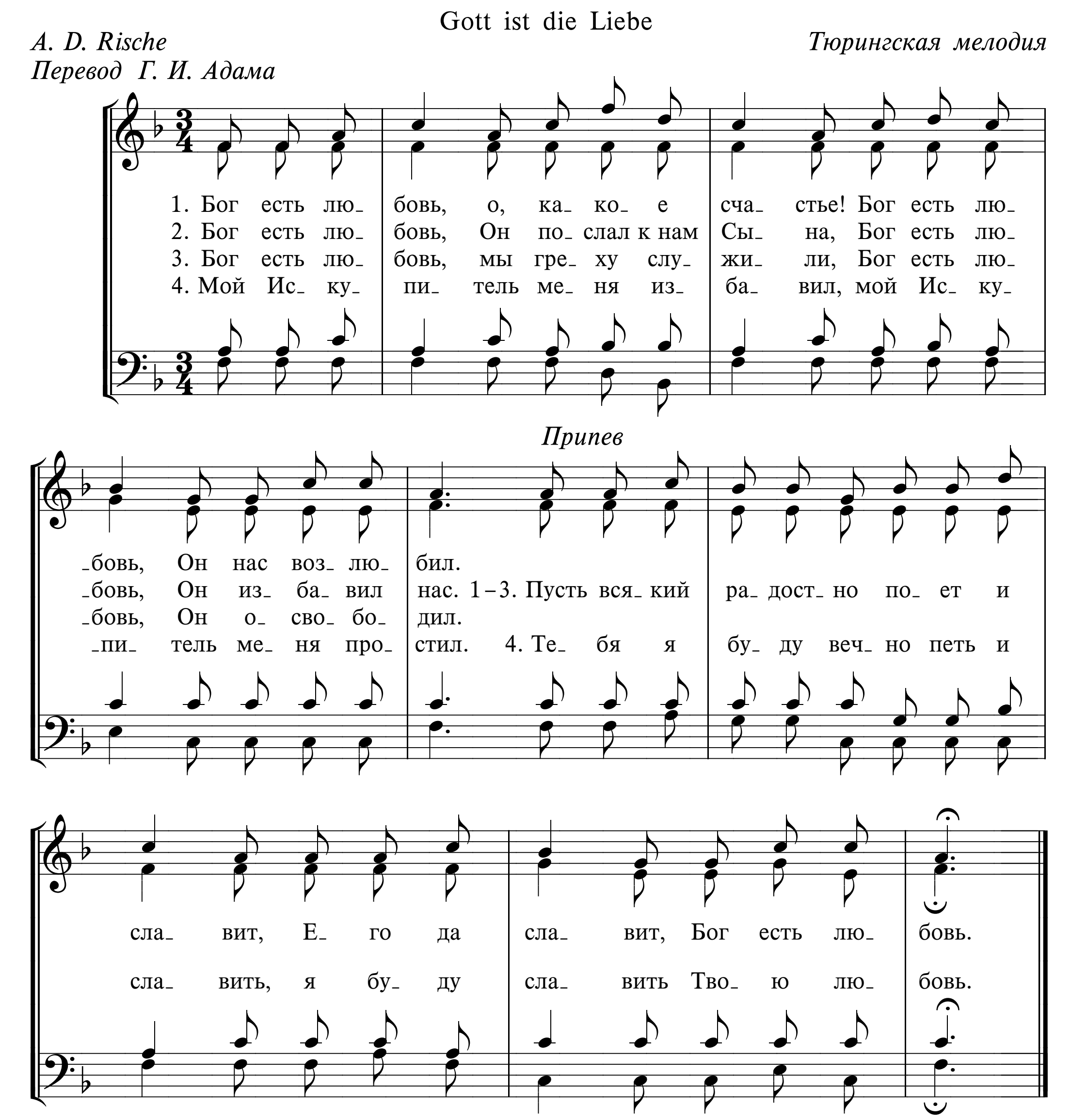



-бил ме-ня, на крест от-дал Се-бя – Е-го лю-бовь есть чуд-на-я!

118 БОГ ЕСТЬ ЛЮБОВЬ

Gott ist die Liebe
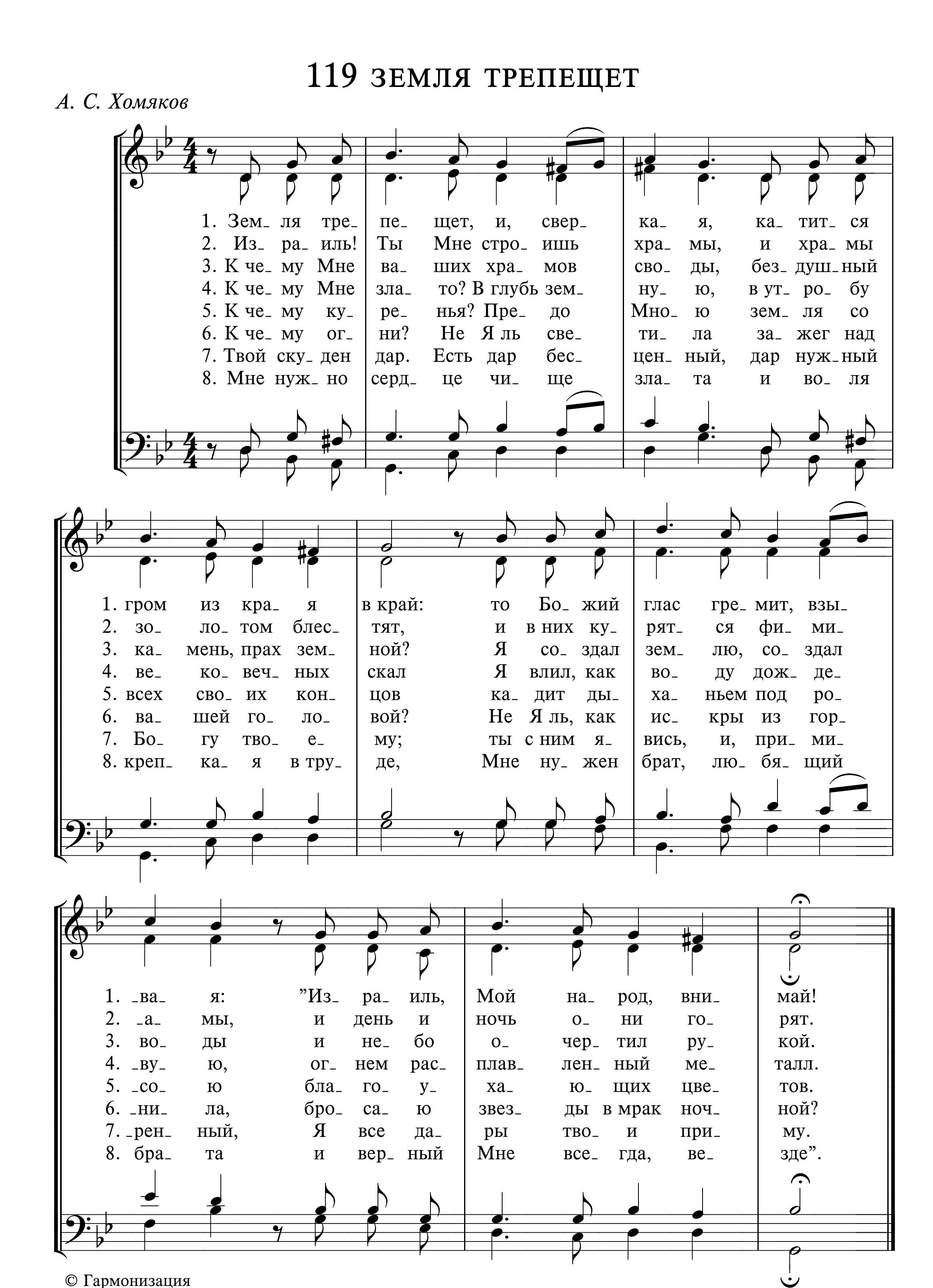
A. D. Rische
Перевод Г. И. Адама

Тюрингская мелодия



119 ЗЕМЛЯ ТРЕПЕЩЕТ
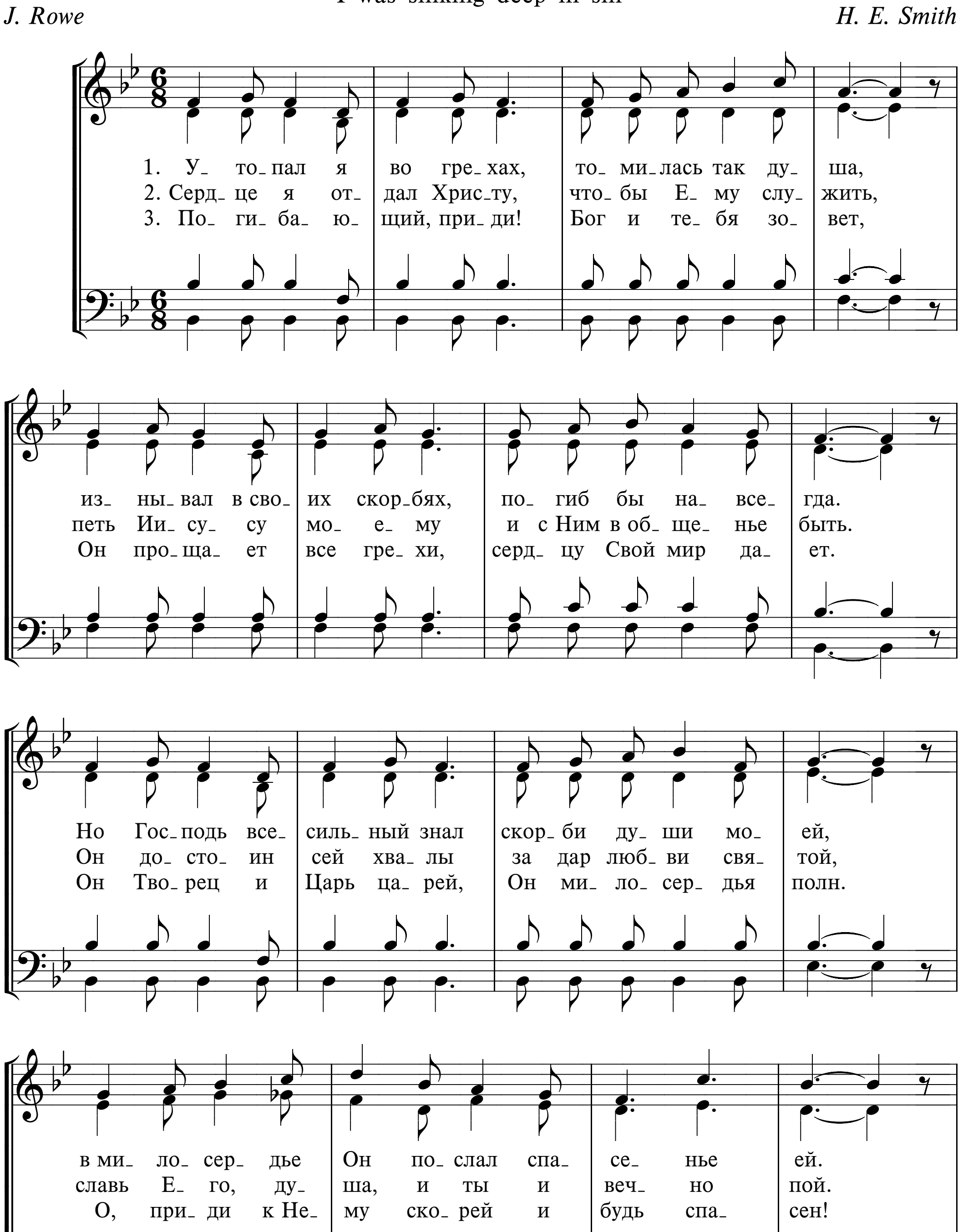
А. С. Хомяков

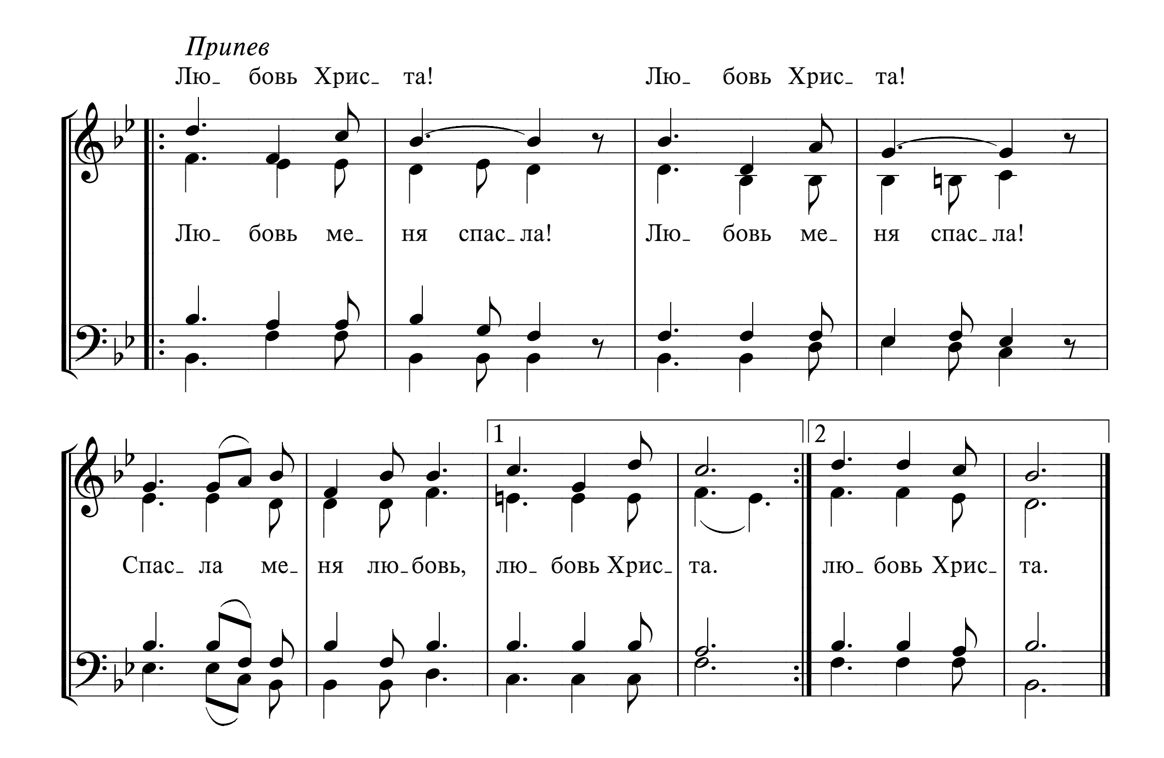


120 УТОПАЛ Я ВО ГРЕХАХ

I was sinking deep in sin

J. Rowe — *H. E. Smith*

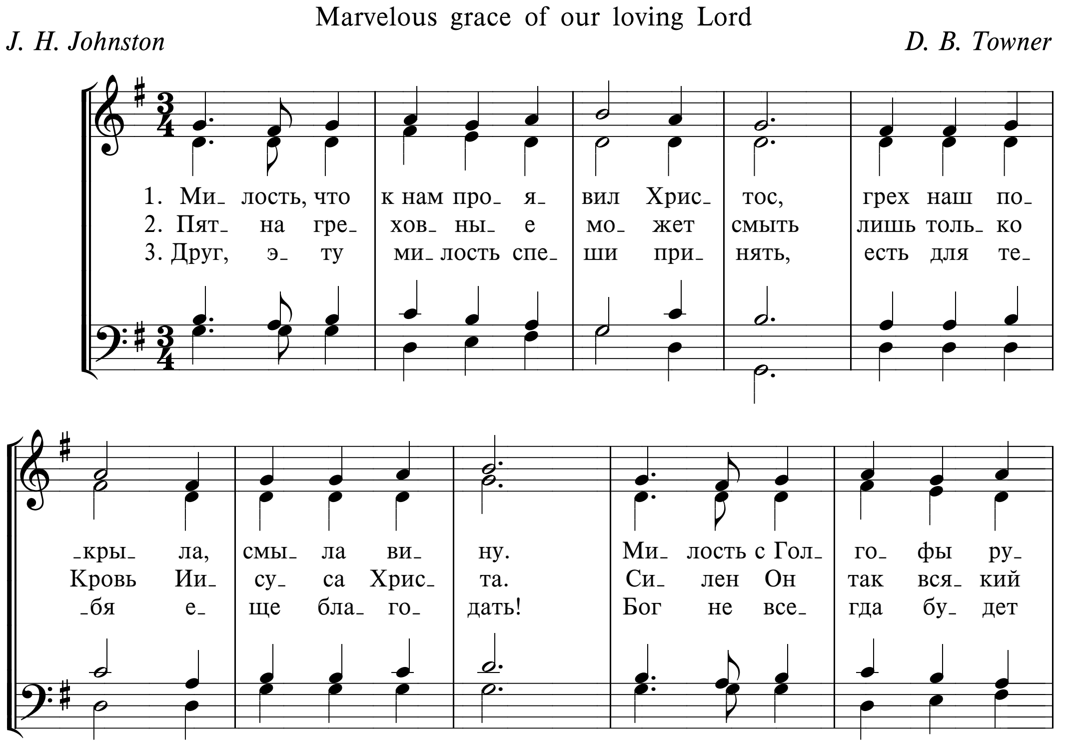


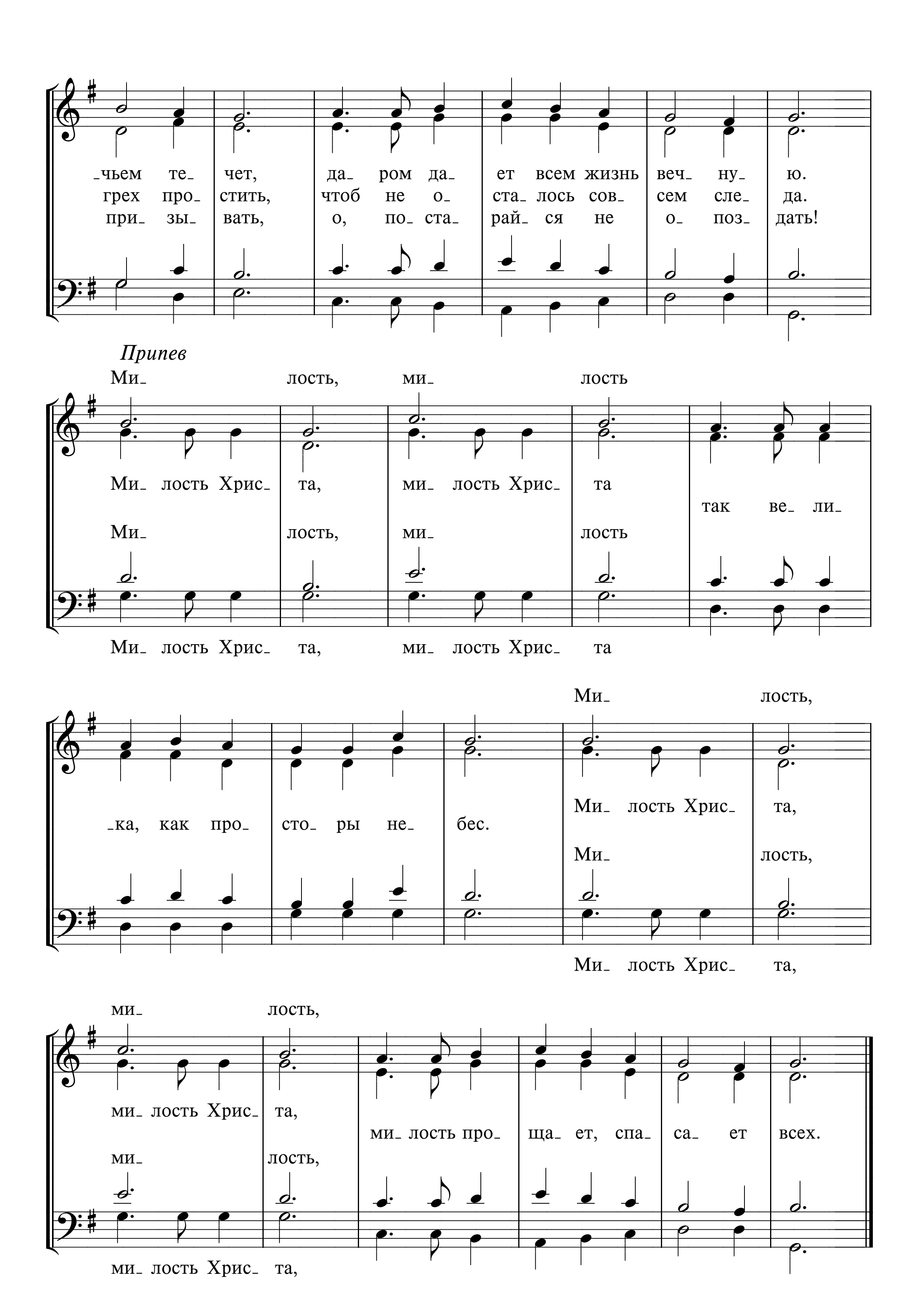

Припев
Лю_ бовь Хрис_ та!
Лю_ бовь Хрис_ та!
Лю_ бовь ме_ ня спас_ла!
Лю_ бовь ме_ ня спас_ла!
Спас_ ла ме_ ня лю_бовь, лю_ бовь Хрис_ та.
лю_ бовь Хрис_ та.
1
2

121 МИЛОСТЬ, ЧТО К НАМ ПРОЯВИЛ ХРИСТОС

Marvelous grace of our loving Lord

J. H. Johnston *D. B. Towner*
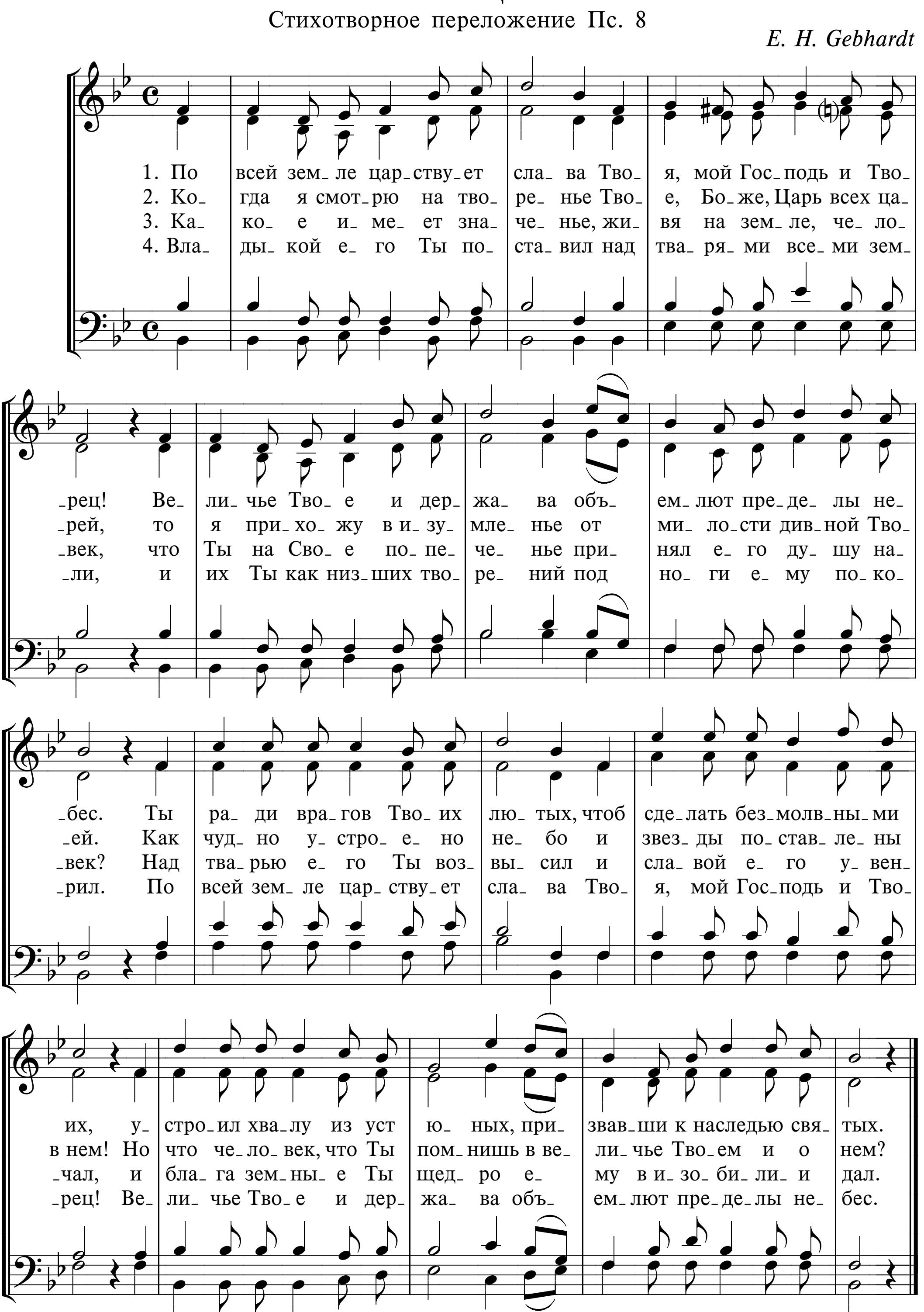




-чьем те- чет, да- ром да- ет всем жизнь веч- ну- ю.
грех про- стить, чтоб не о- ста- лось сов- сем сле- да.
при- зы- вать, о, по- ста- рай- ся не о- поз- дать!
Припев
Ми- лость, ми- лость
Ми- лость Хрис- та, ми- лость Хрис- та
так ве- ли-
Ми- лость, ми- лость
Ми- лость Хрис- та, ми- лость Хрис- та
Ми- лость,
-ка, как про- сто- ры не- бес.
Ми- лость Хрис- та,
Ми- лость,
Ми- лость Хрис- та,
ми- лость,
ми- лость Хрис- та,
ми- лость про- ща- ет, спа- са- ет всех.
ми- лость,
ми- лость Хрис- та,

122 ПО ВСЕЙ ЗЕМЛЕ ЦАРСТВУЕТ СЛАВА

Стихотворное переложение Пс. 8
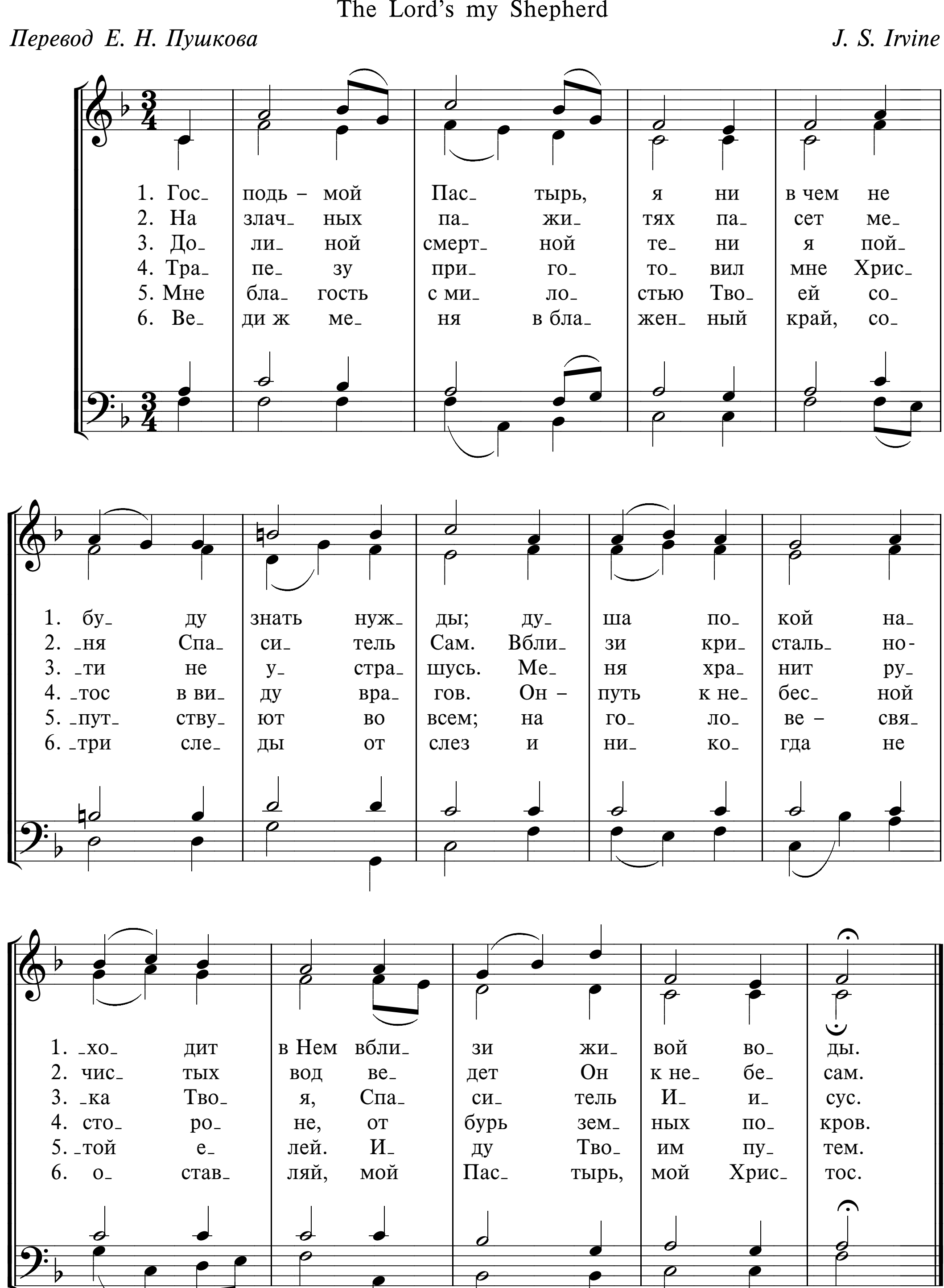
E. H. Gebhardt



123а ГОСПОДЬ – МОЙ ПАСТЫРЬ
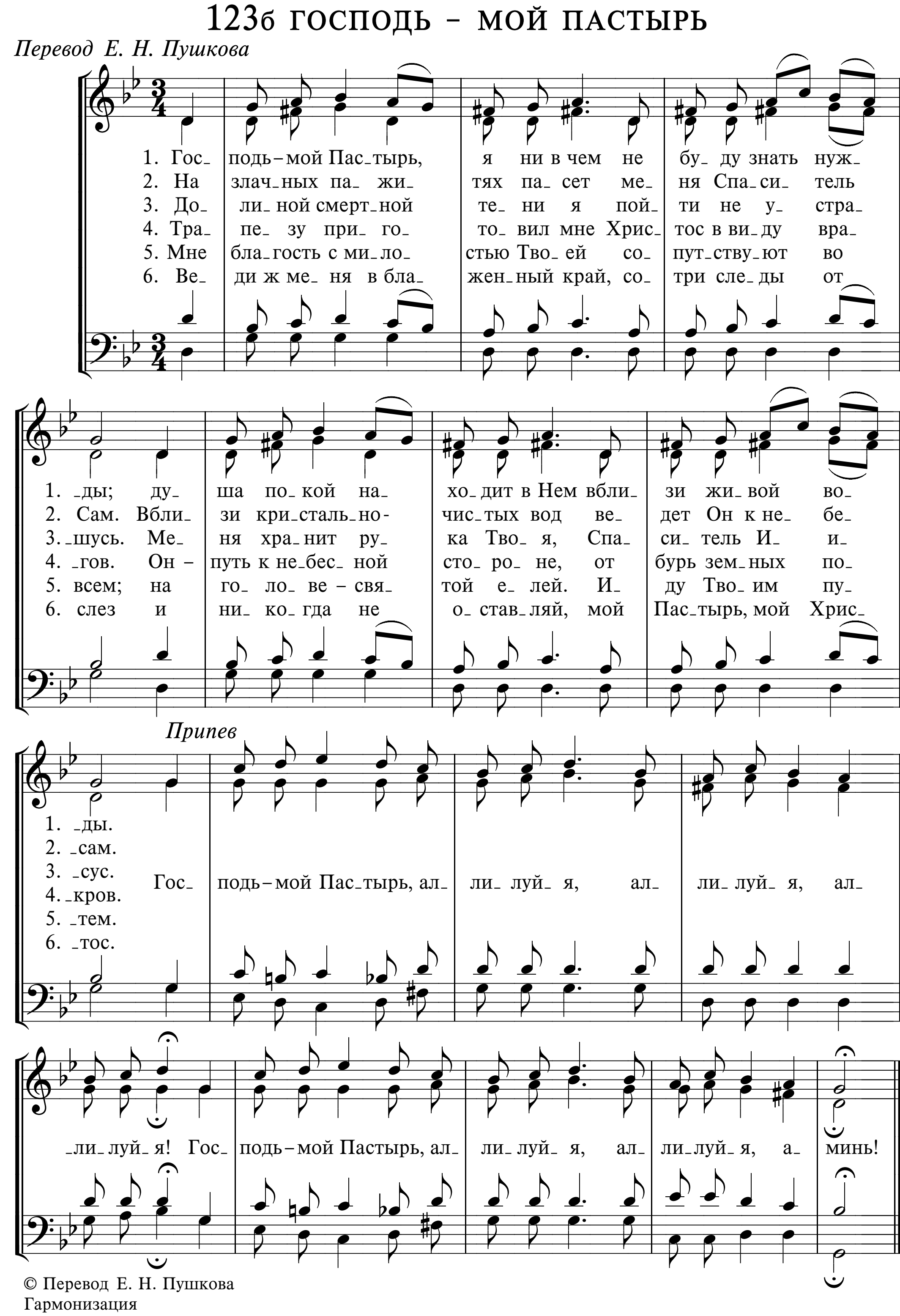
The Lord's my Shepherd

Перевод Е. Н. Пушкова *J. S. Irvine*
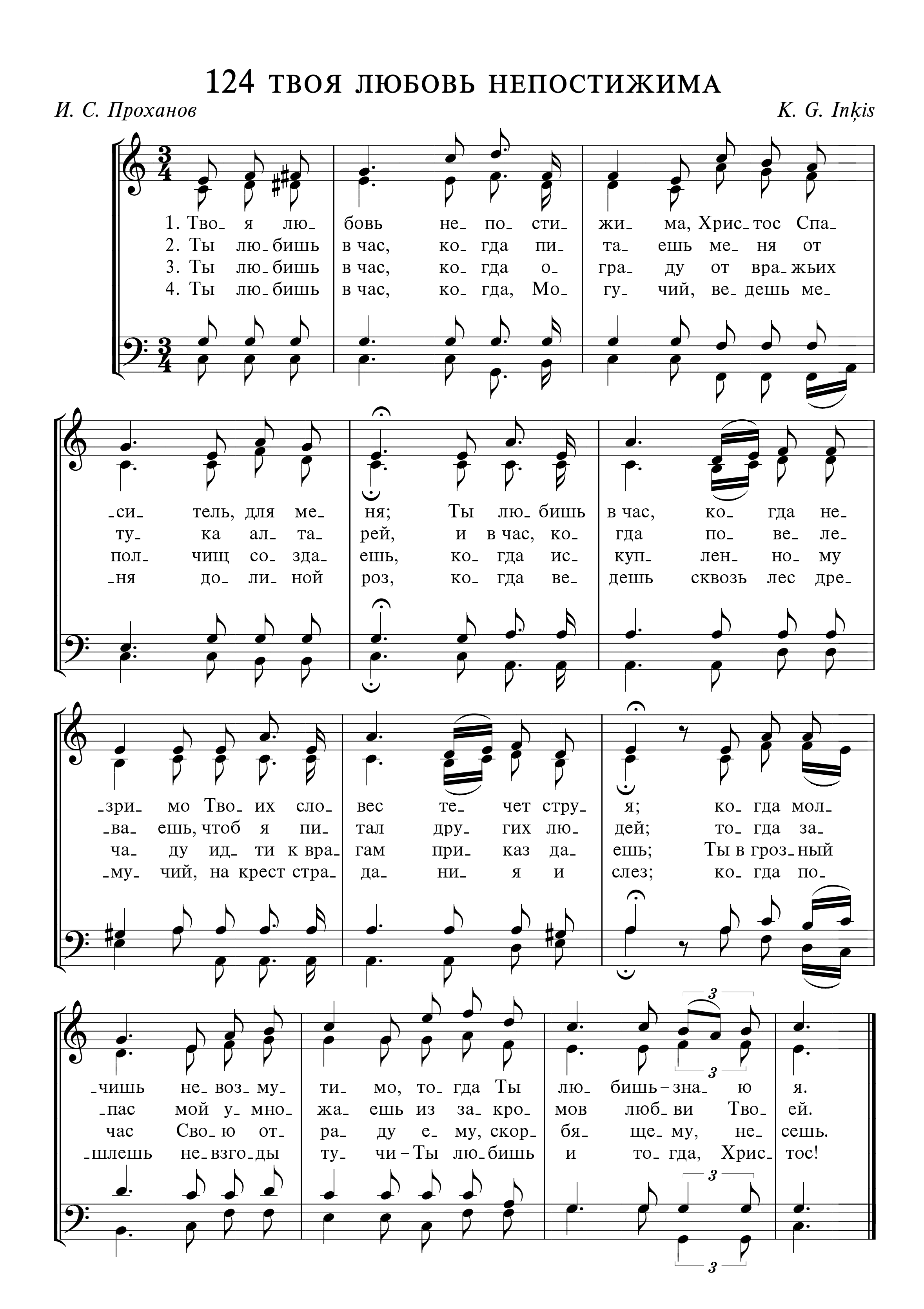


123б ГОСПОДЬ – МОЙ ПАСТЫРЬ

Перевод Е. Н. Пушкова
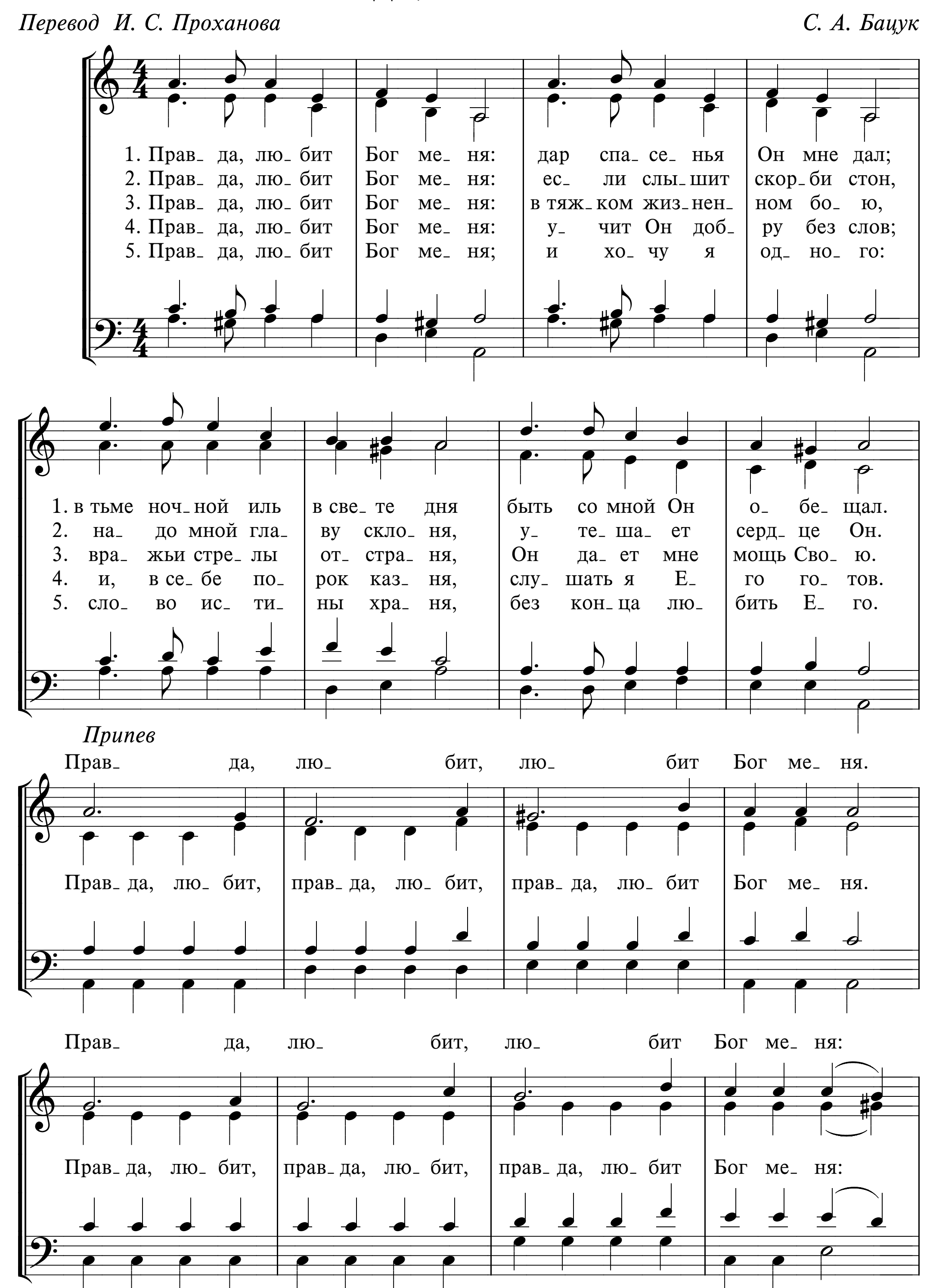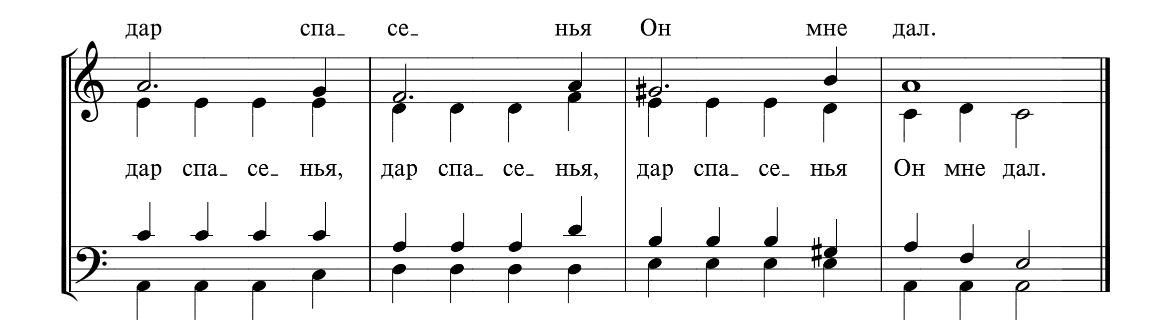


Гармонизация
Музыкально-хоровой отдел МСЦ ЕХБ


124 ТВОЯ ЛЮБОВЬ НЕПОСТИЖИМА
И. С. Проханов
K. G. Inķis
1. Тво_ я лю_ бовь не_ по_ сти_ жи_ ма, Хрис_тос Спа_
2. Ты лю_бишь в час, ко_ гда пи_ та_ ешь ме_ ня от
3. Ты лю_бишь в час, ко_ гда о_ гра_ ду от вра_жьих
4. Ты лю_бишь в час, ко_ гда, Мо_ гу_ чий, ве_дешь ме_
_си_ тель, для ме_ ня; Ты лю_бишь в час, ко_ гда не_
ту_ ка ал_ та_ рей, и в час, ко_ гда по_ ве_ ле_
пол_ чищ со_ зда_ ешь, ко_ гда ис_ куп_ лен_ но_ му
_ня до_ ли_ ной роз, ко_ гда ве_ дешь сквозь лес дре_
зри мо Тво_ их сло_ вес те_ чет стру_ я; ко_ гда мол_
_ва_ ешь, чтоб я пи_ тал дру_ гих лю_ дей; то_ гда за_
ча_ ду ид_ ти к вра_ гам при_ каз да_ ешь; Ты в гроз_ный
_му_ чий, на крест стра_ да_ ни_ я и слез; ко_ гда по_
_чишь не_воз_ му_ ти_ мо, то_гда Ты лю_ бишь – зна_ ю я.
пас мой у мно_ жа_ ешь из за_ кро_ мов любви Тво_ ей.
час Сво_ ю от_ ра_ ду е_ му, скор_ бя_ ще_ му, не_ сешь.
_шлешь не_взго_ды ту_ чи – Ты лю_бишь и то_ гда, Хрис_ тос!

125а ПРАВДА, ЛЮБИТ БОГ МЕНЯ

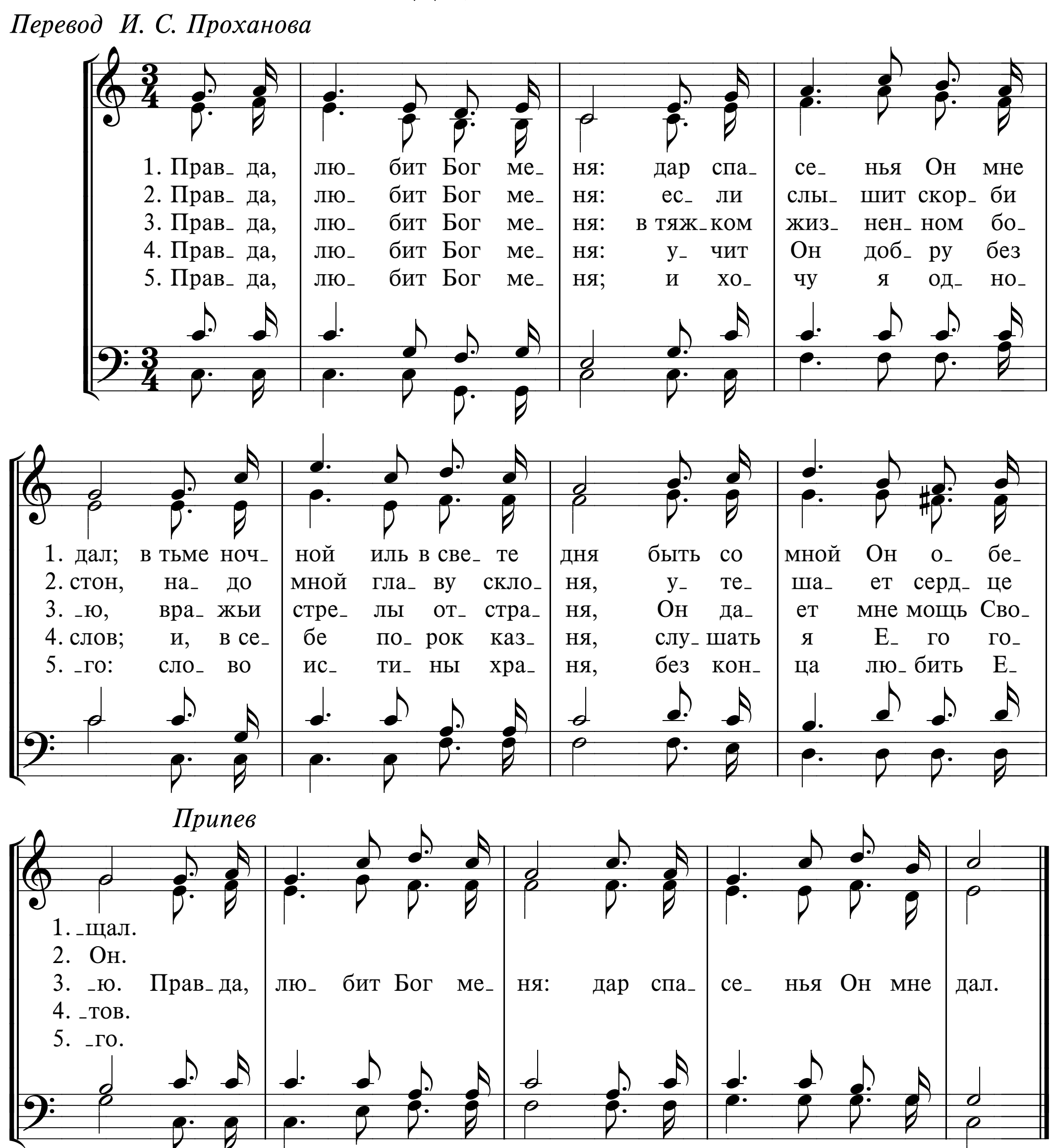
Перевод И. С. Проханова *С. А. Бацук*




дар спа- се- нья Он мне дал.
дар спа- се- нья, дар спа- се- нья, дар спа- се- нья Он мне дал.

125б ПРАВДА, ЛЮБИТ БОГ МЕНЯ

Перевод И. С. Проханова
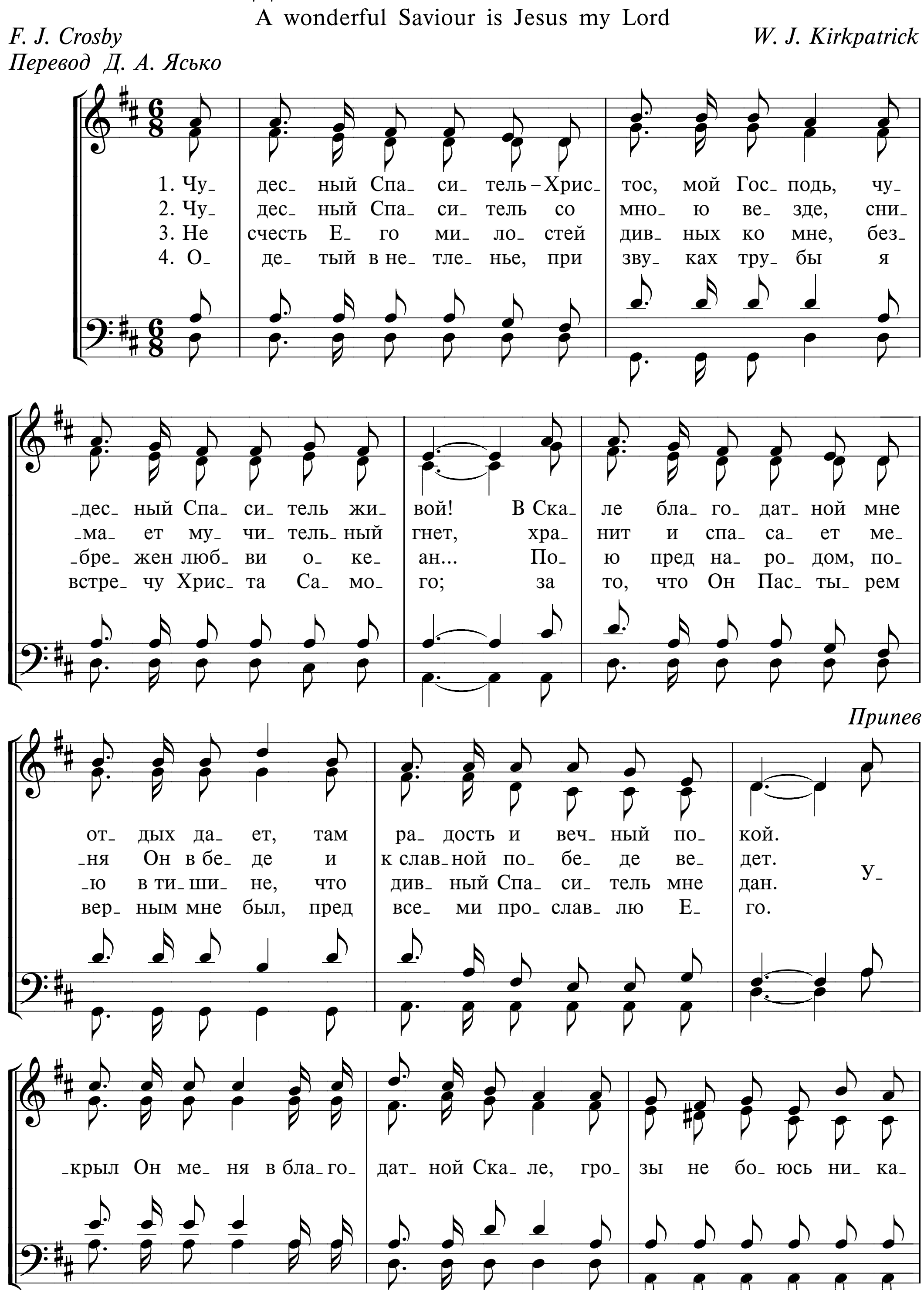


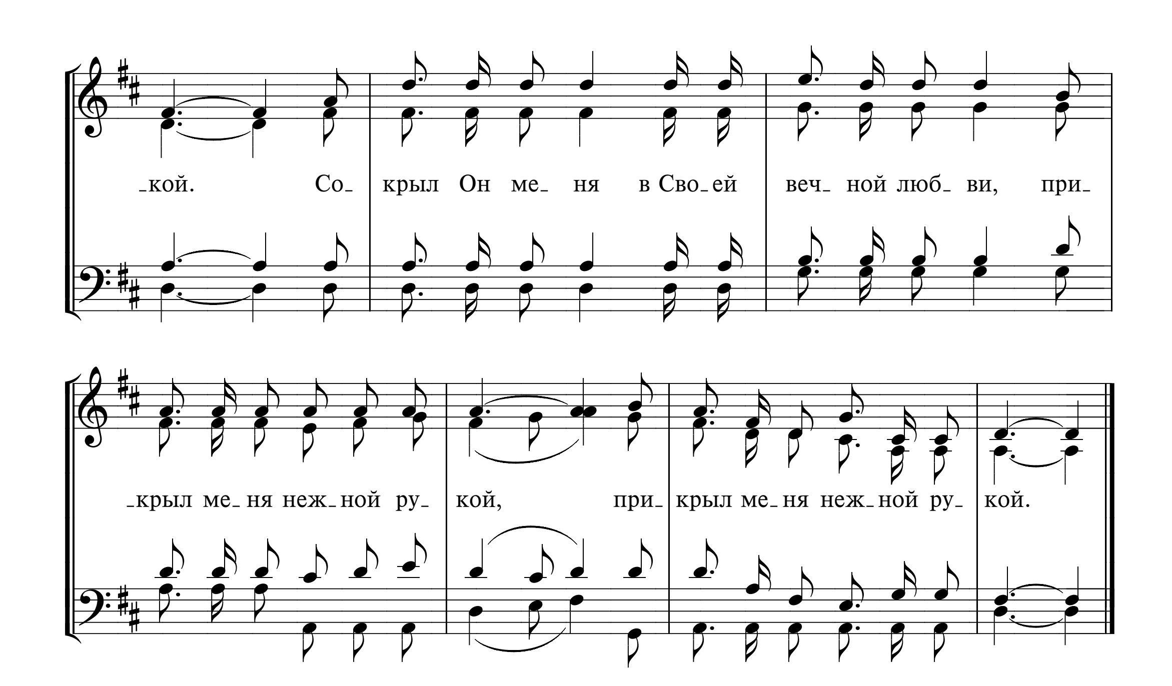
126 ЧУДЕСНЫЙ СПАСИТЕЛЬ – ХРИСТОС

A wonderful Saviour is Jesus my Lord

F. J. Crosby
Перевод Д. А. Ясько

W. J. Kirkpatrick





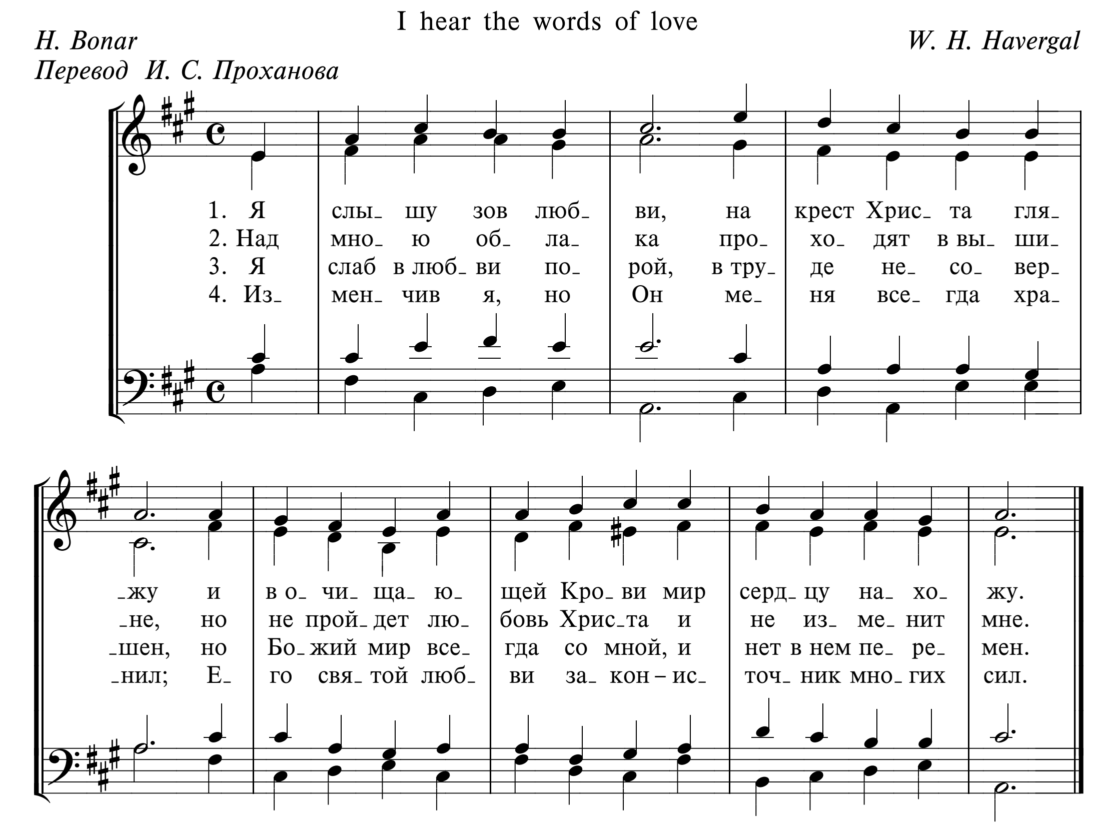
кой. Со крыл Он ме_ ня в Сво_ ей веч_ ной люб_ ви, при_
крыл ме ня неж_ ной ру_ кой, при_ крыл ме_ ня неж_ ной ру_ кой.

127 Я СЛЫШУ ЗОВ ЛЮБВИ

I hear the words of love
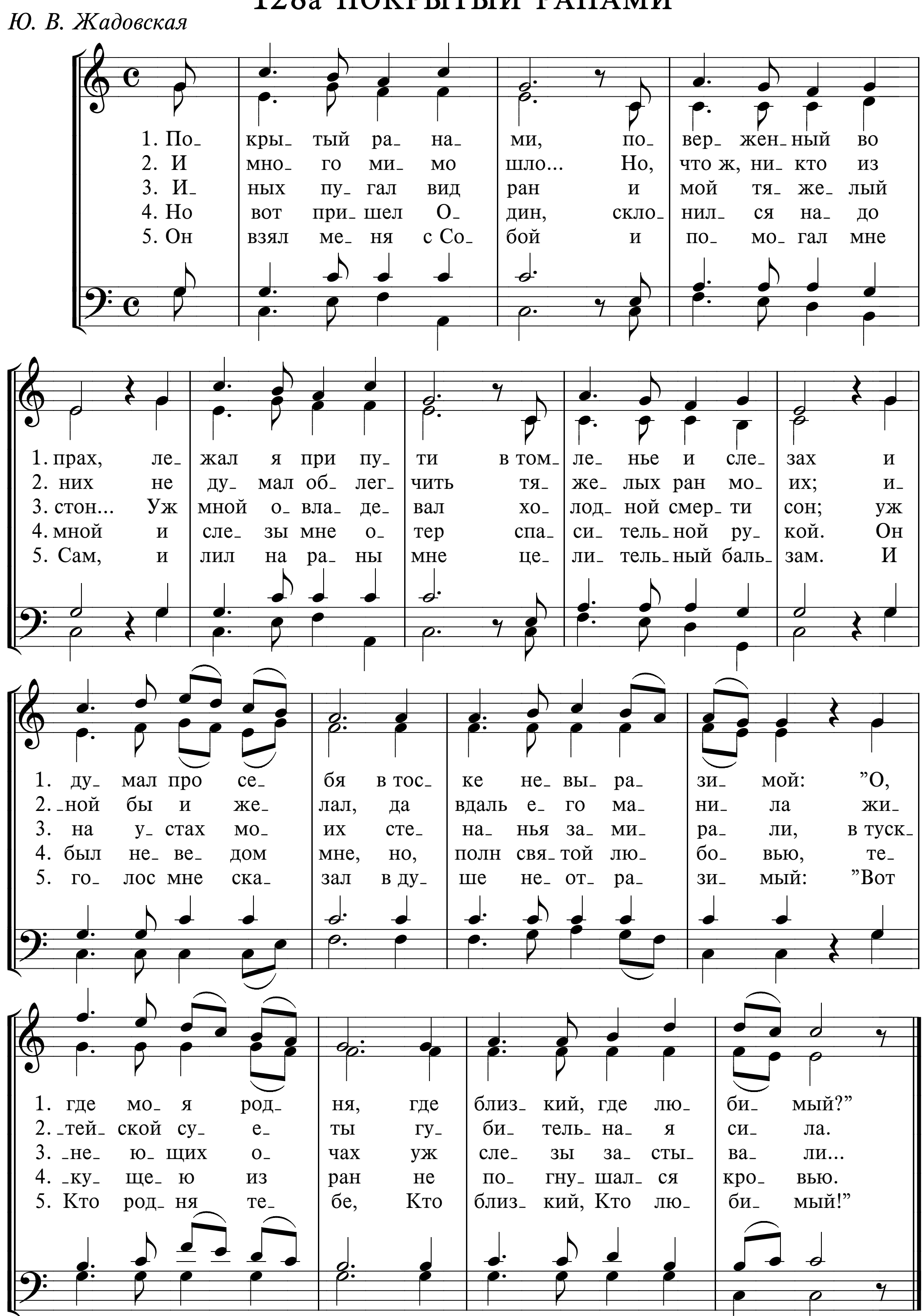
H. Bonar
Перевод И. С. Проханова

W. H. Havergal



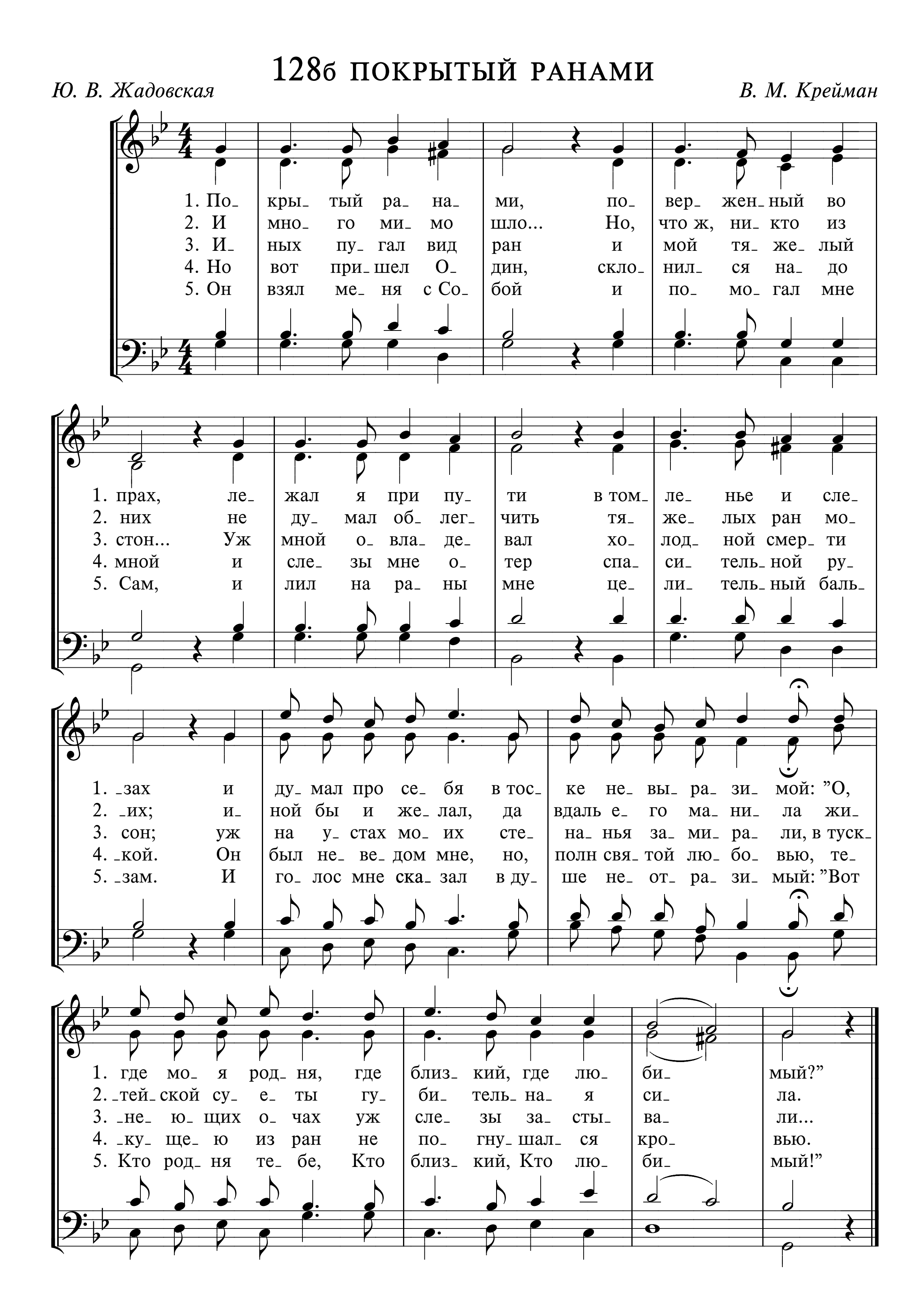
128а ПОКРЫТЫЙ РАНАМИ

Ю. В. Жадовская
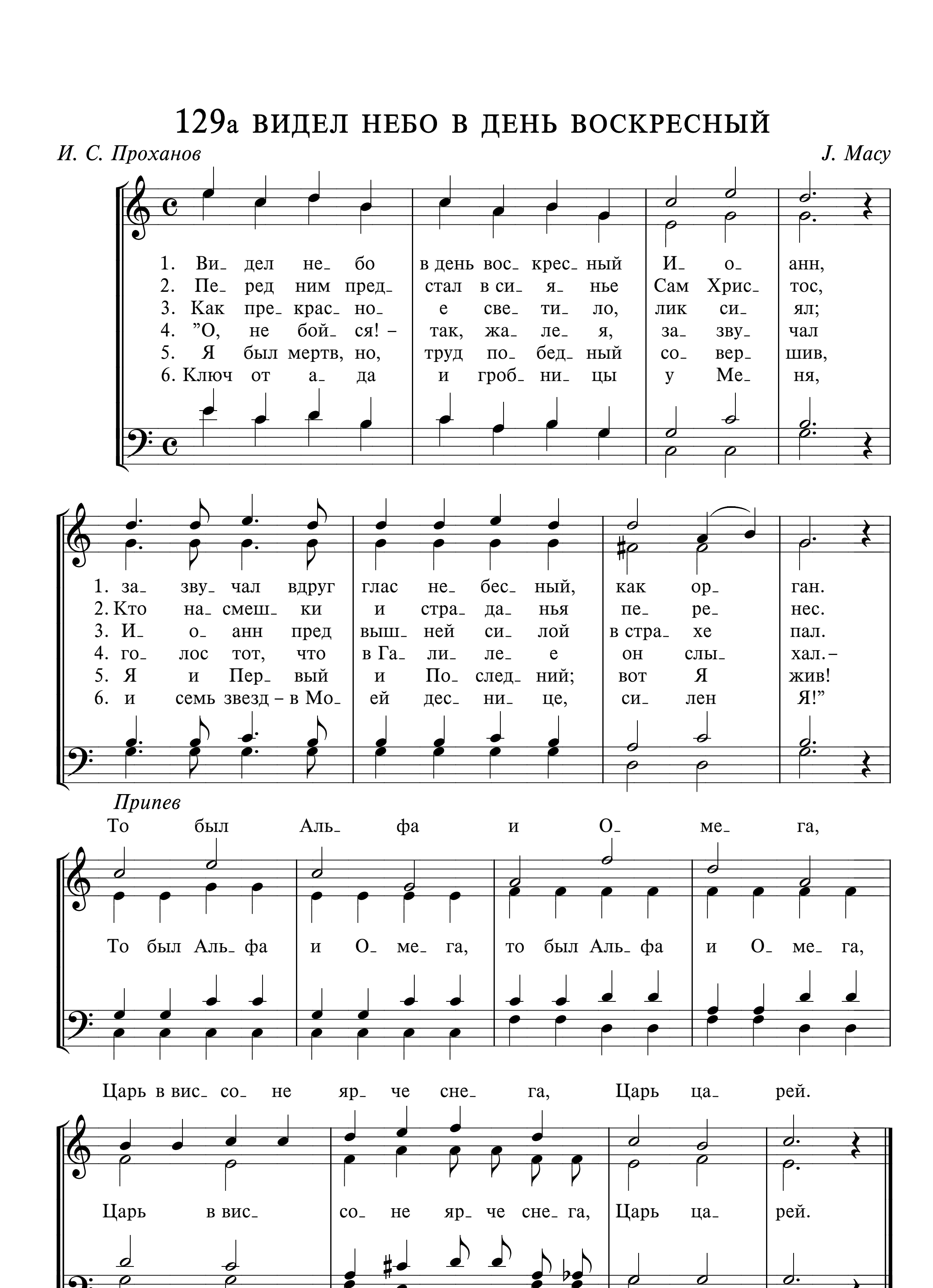


128б ПОКРЫТЫЙ РАНАМИ

Ю. В. Жадовская — *В. М. Крейман*



129а ВИДЕЛ НЕБО В ДЕНЬ ВОСКРЕСНЫЙ

И. С. Проханов — *J. Масу*



129б ВИДЕЛ НЕБО В ДЕНЬ ВОСКРЕСНЫЙ



И. С. Проханов
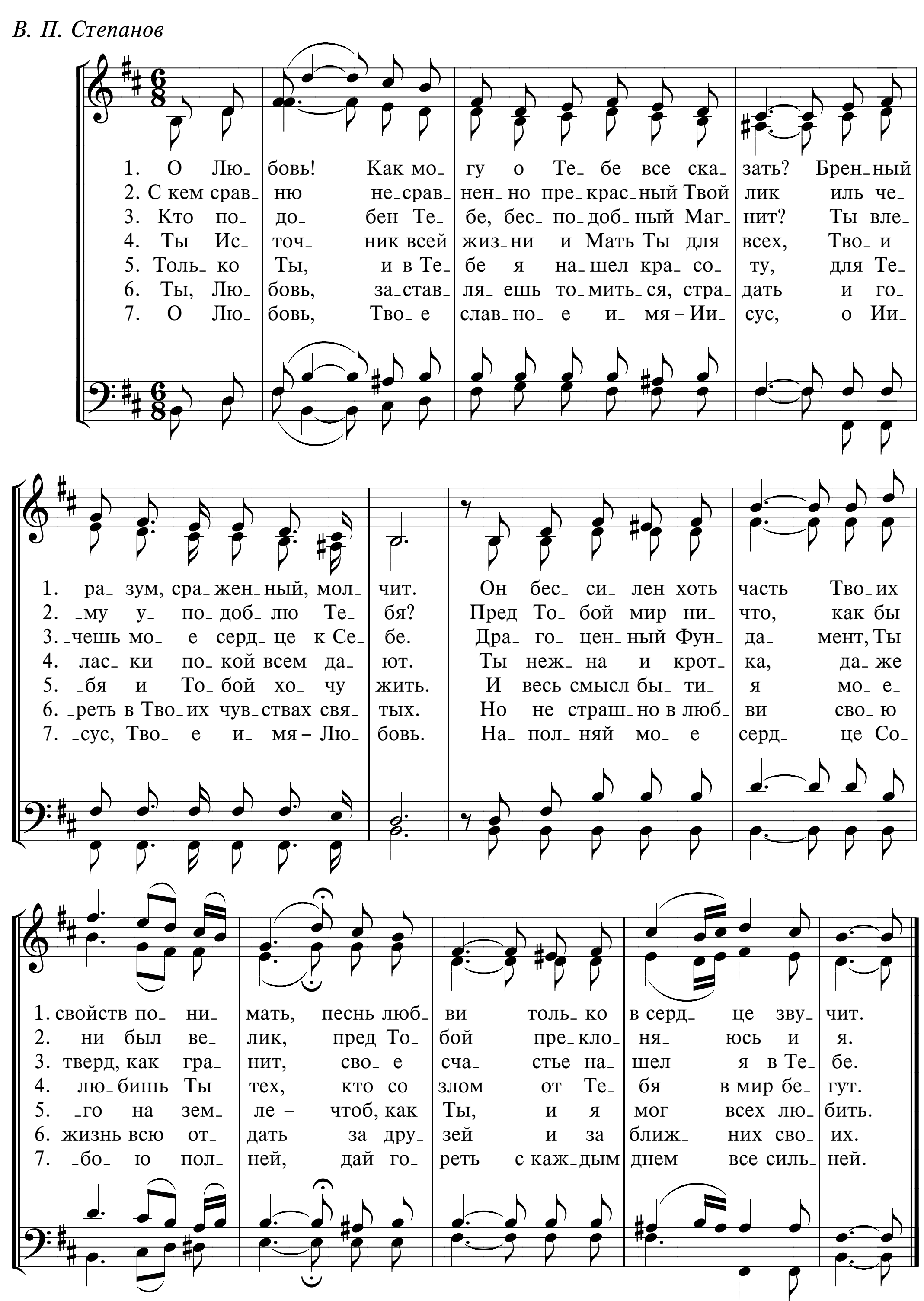
1. Видел небо в день воскресный Иоанн, зазвучал вдруг глас небесный, как орган.
2. Перед ним предстал в сиянье Сам Христос, Кто насмешки и страданья перенес.
3. Как прекрасное светило, лик сиял; Иоанн пред вышней силой в страхе пал.
4. ”О, не бойся! – так, жалея, зазвучал голос тот, что в Галилее он слыхал. –
5. Я был мертв, но, труд победный совершив, Я и Первый и Последний; вот Я жив!
6. Ключ от ада и гробницы у Меня, и семь звезд – в Моей деснице, силен Я!”

Припев

То был Альфа и Омега, Царь в виссоне ярче снега, Царь царей.

130 О ЛЮБОВЬ! КАК МОГУ О ТЕБЕ ВСЕ СКАЗАТЬ?
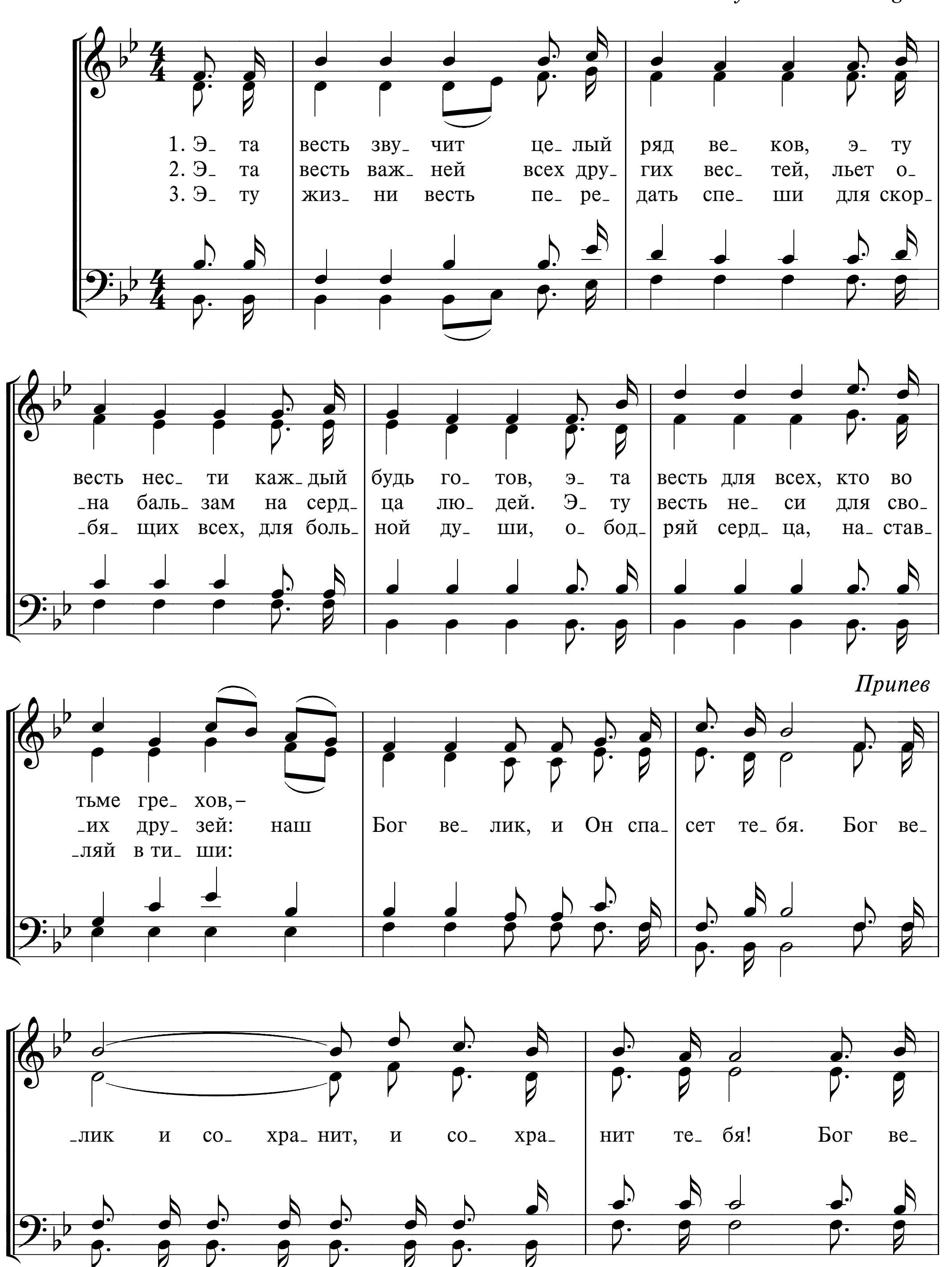
В. П. Степанов

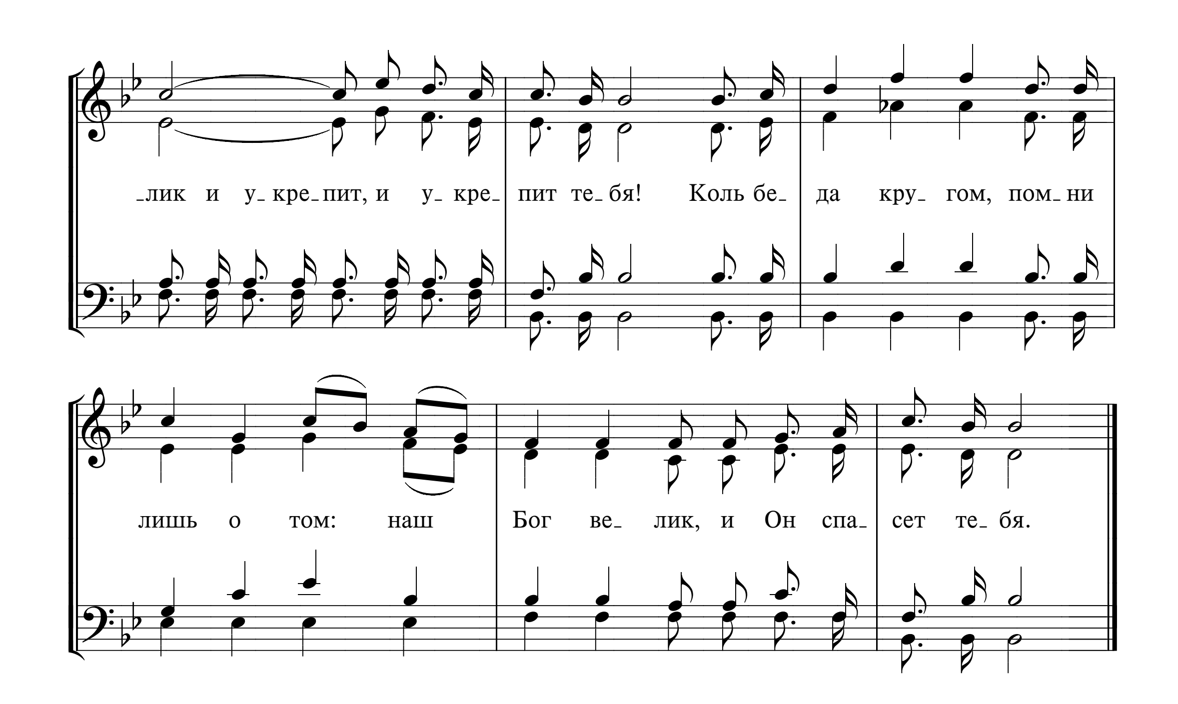


131 ЭТА ВЕСТЬ ЗВУЧИТ

'Tis the grandest theme

Слова и музыка W. A. Ogden

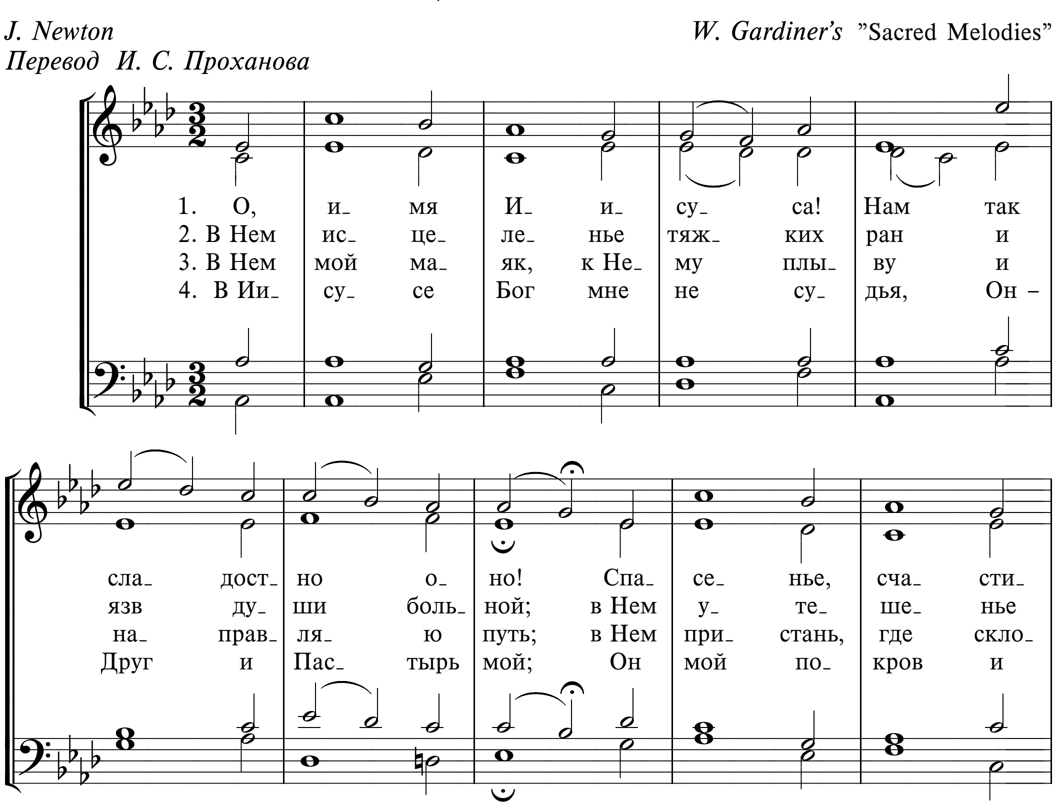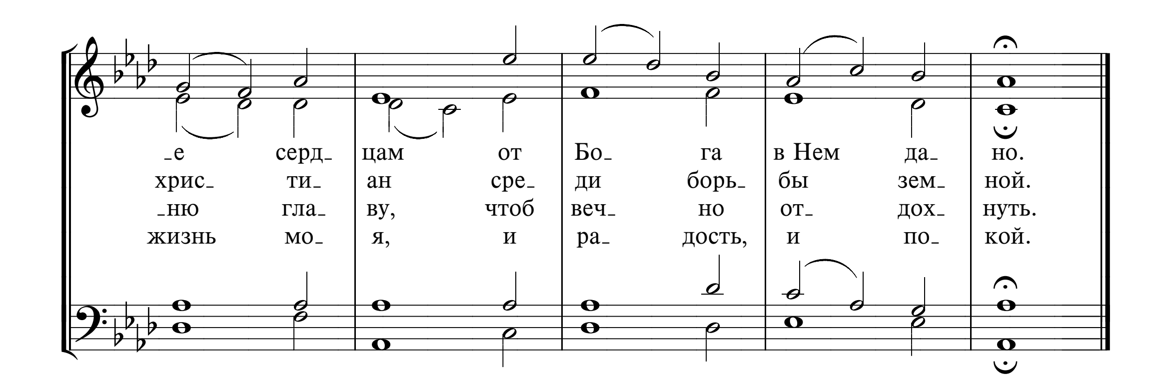



-лик и у-кре-пит, и у-кре-пит те-бя! Коль бе-да кру-гом, пом-ни
лишь о том: наш Бог ве-лик, и Он спа-сет те-бя.

132а О, ИМЯ ИИСУСА!

J. Newton
Перевод И. С. Проханова

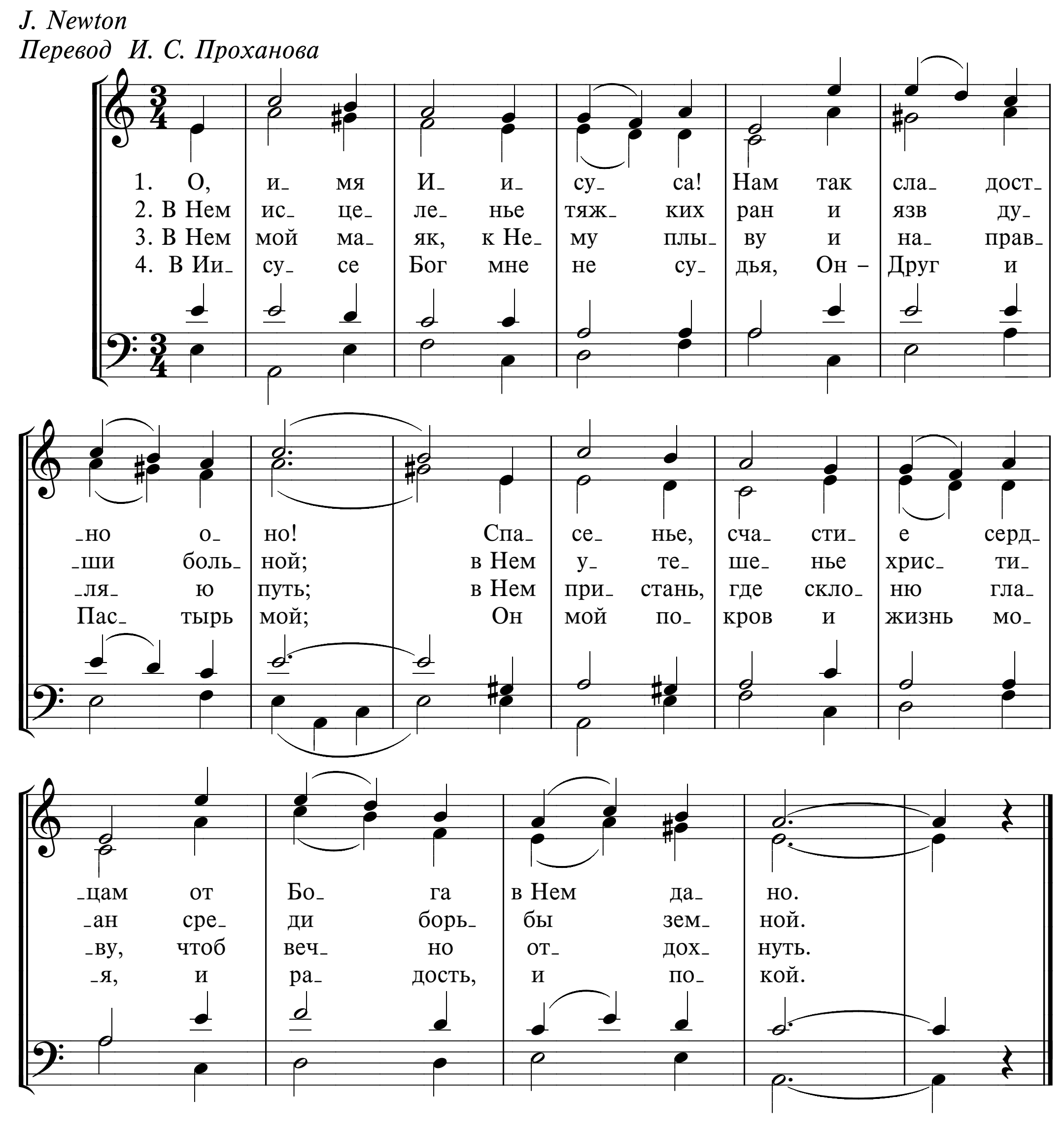
W. Gardiner's "Sacred Melodies"




-е серд- цам от Бо- га в Нем да- но.
христ- ти- ан сре- ди борь- бы зем- ной.
-ню гла- ву, чтоб веч- но от- дох- нуть.
жизнь мо- я, и ра- дость, и по- кой.
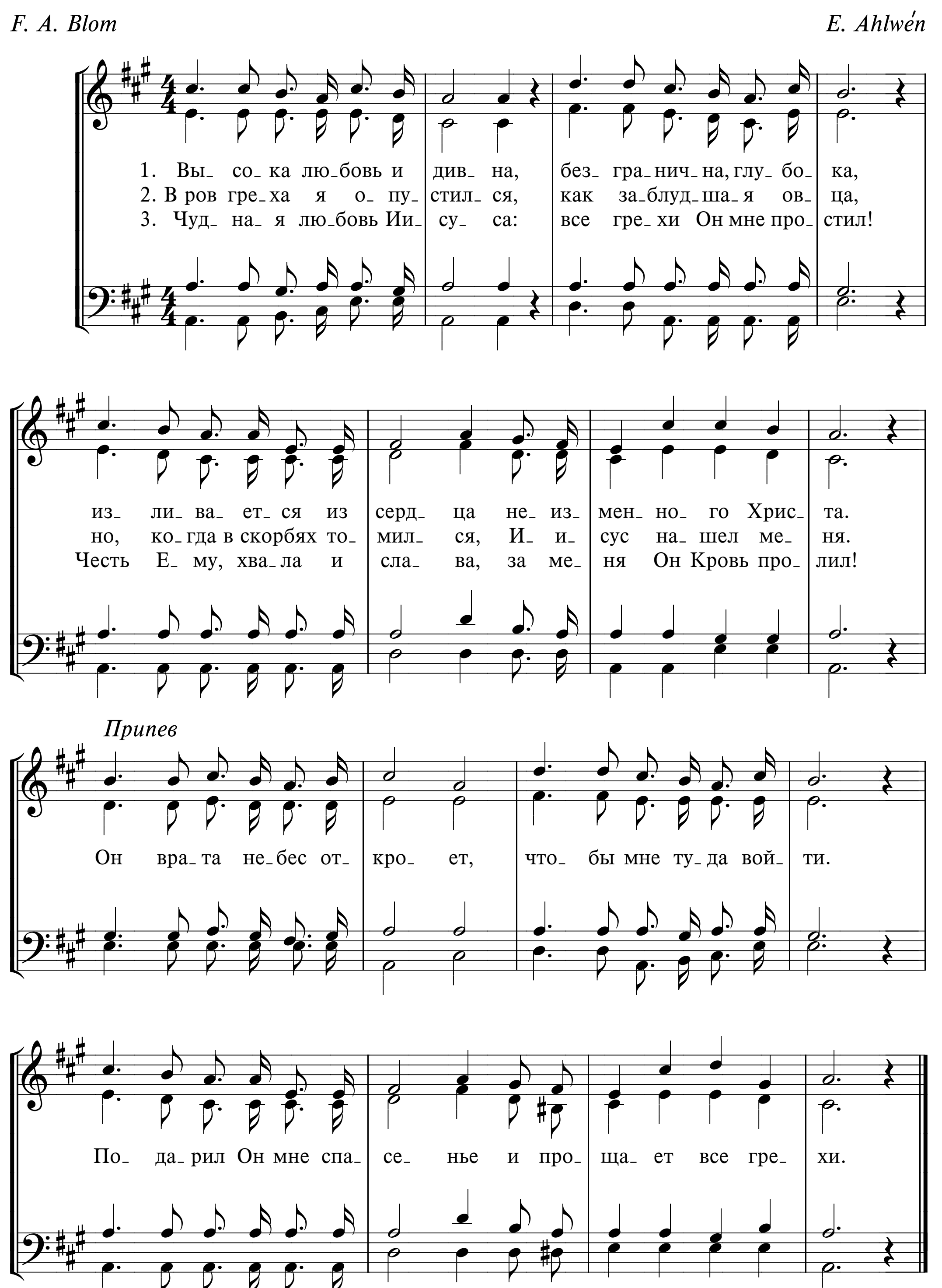
132б О, ИМЯ ИИСУСА!

J. Newton
Перевод И. С. Проханова



133 ВЫСОКА ЛЮБОВЬ И ДИВНА
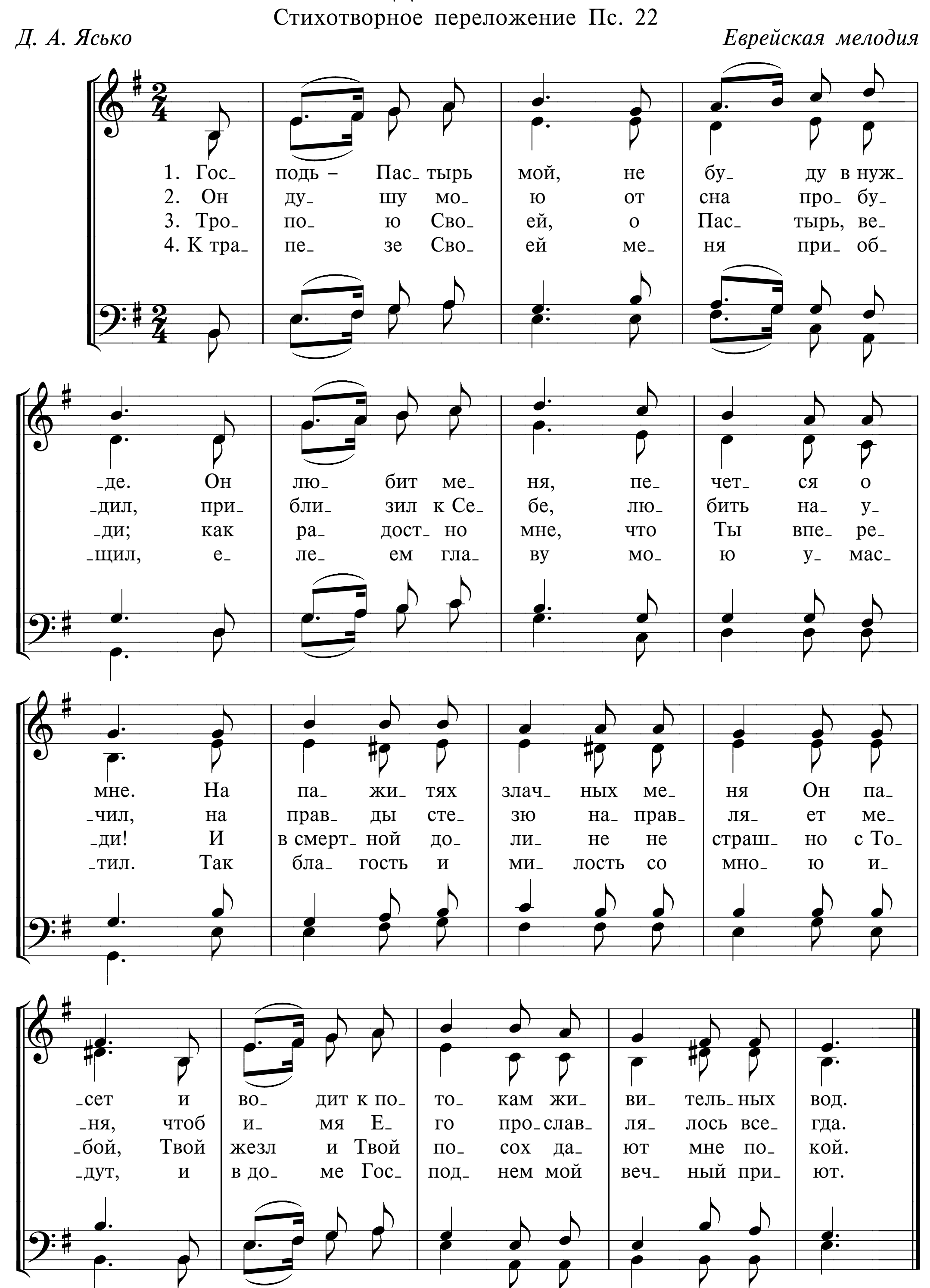
F. A. Blom *E. Ahlwén*



134 ГОСПОДЬ – ПАСТЫРЬ МОЙ

Стихотворное переложение Пс. 22

Д. А. Ясько — *Еврейская мелодия*
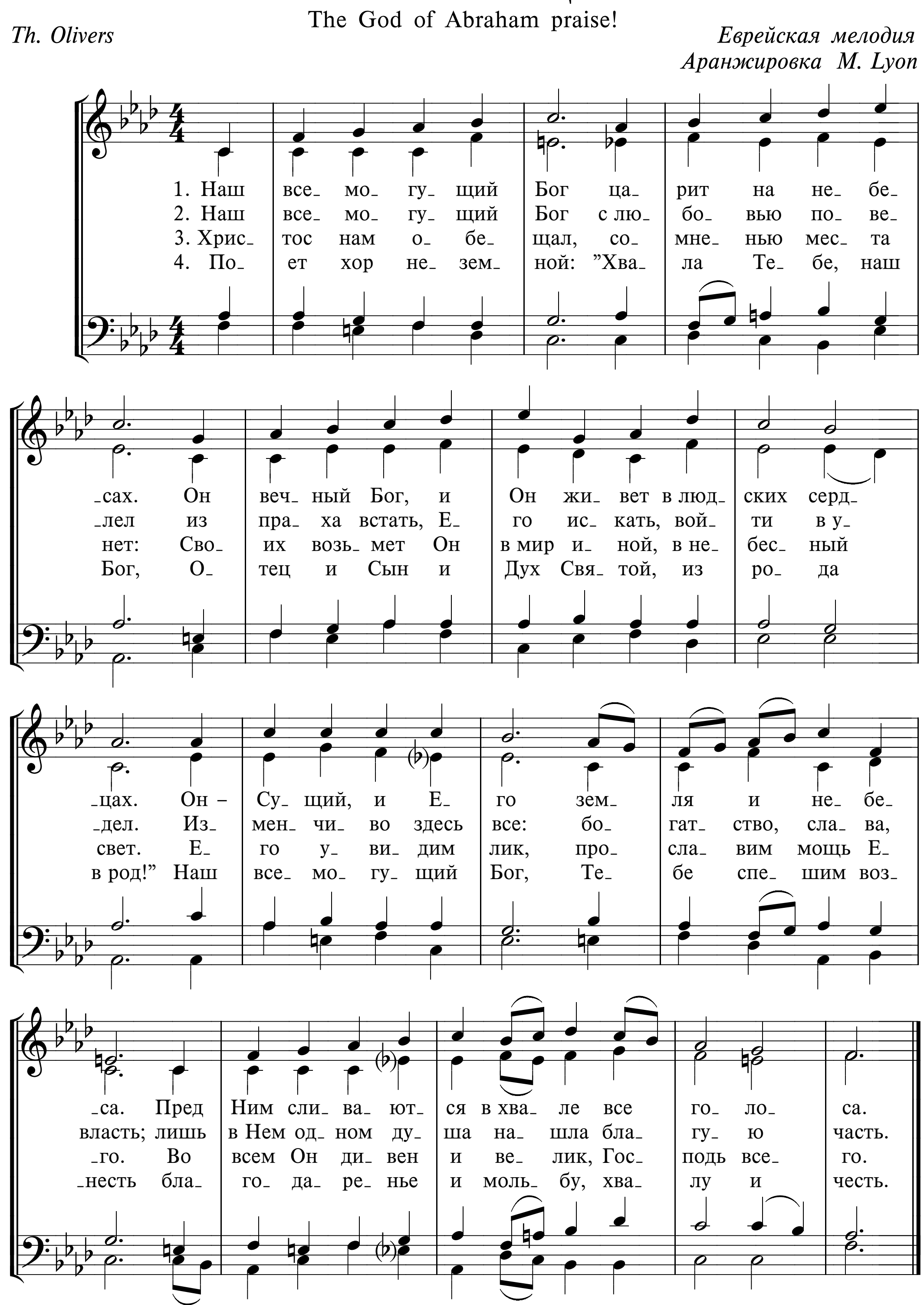


135 НАШ ВСЕМОГУЩИЙ БОГ

The God of Abraham praise!
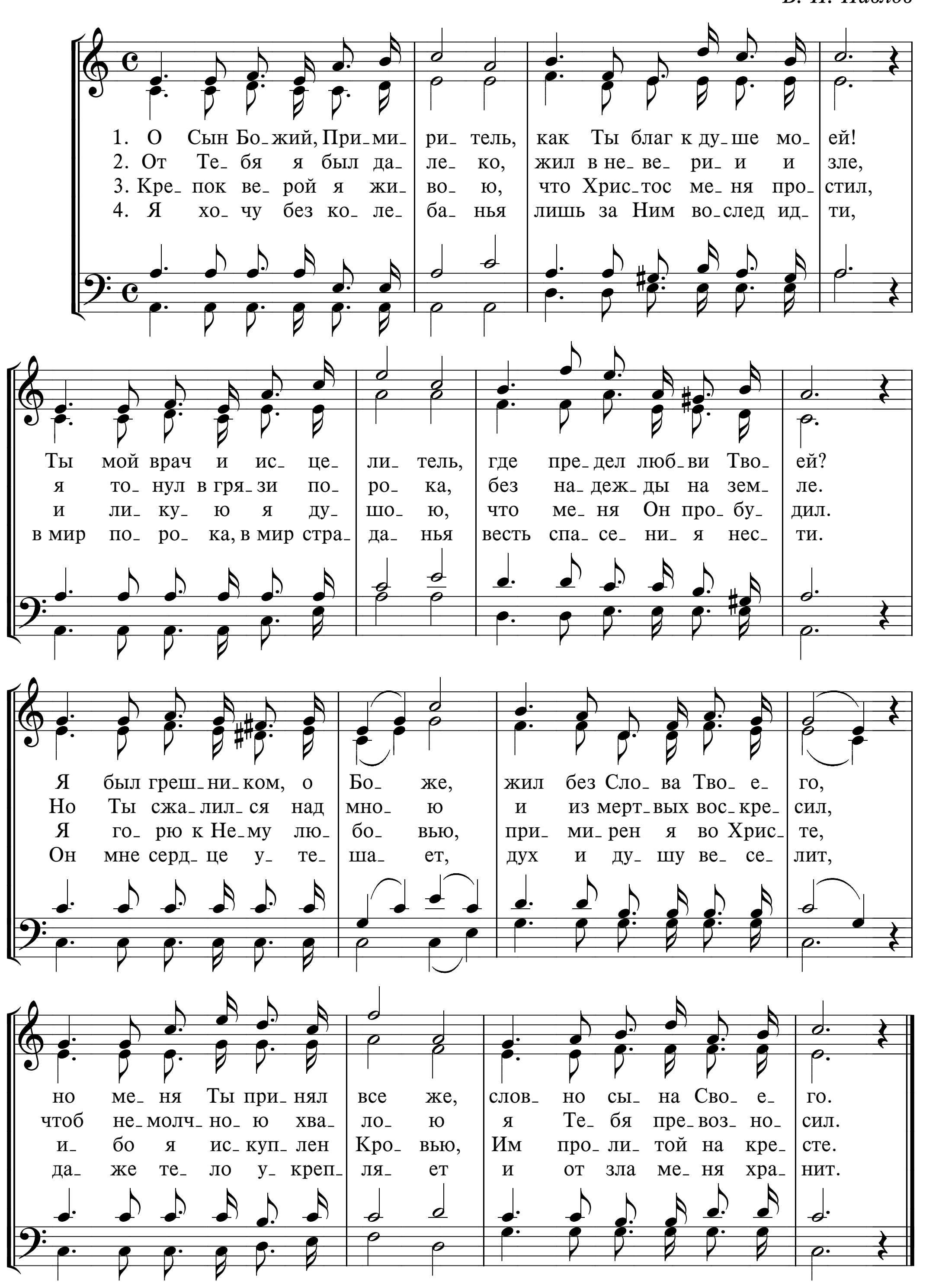
Th. Olivers

Еврейская мелодия
Аранжировка M. Lyon



136 О СЫН БОЖИЙ, ПРИМИРИТЕЛЬ

В. И. Павлов
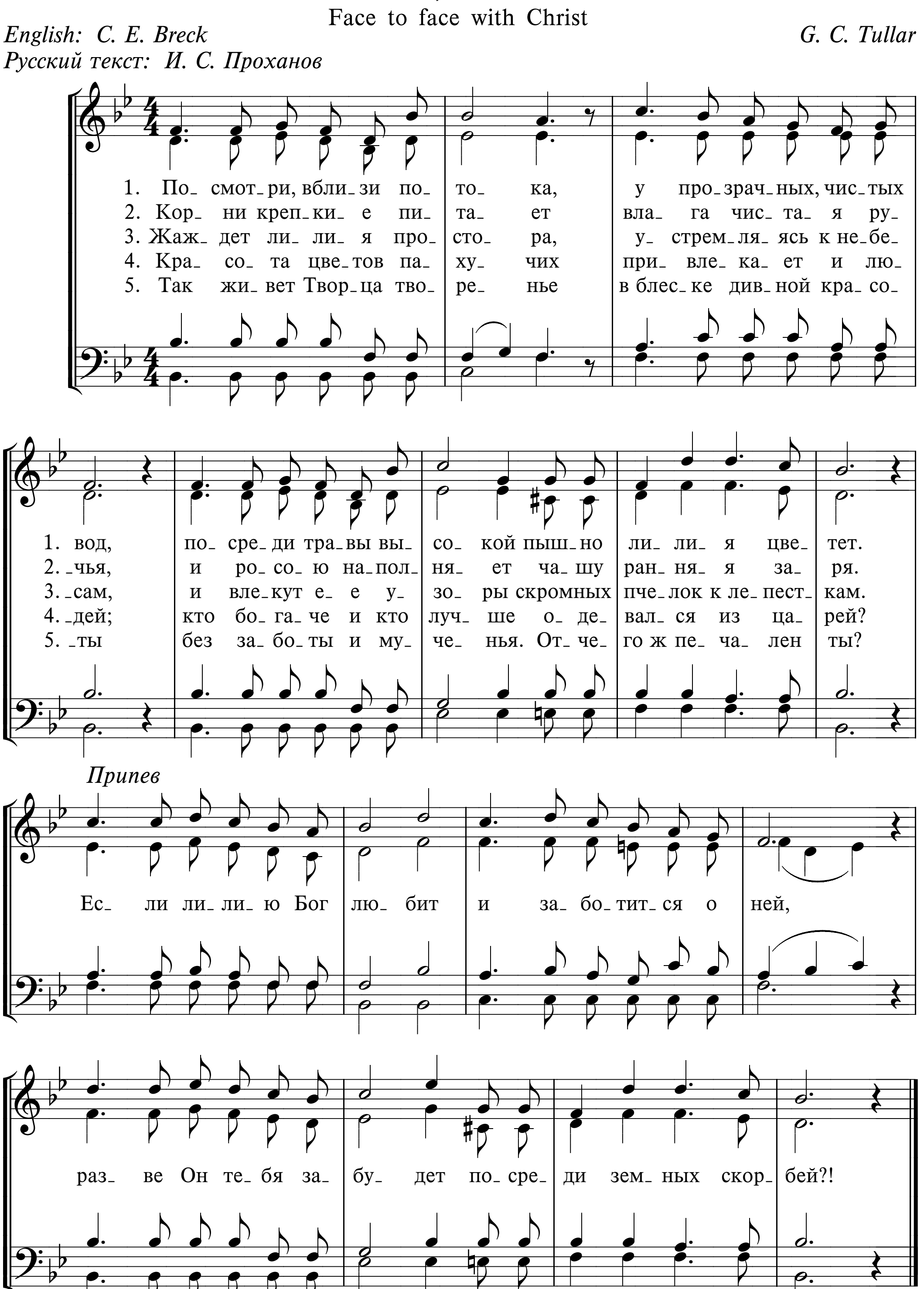


137 ПОСМОТРИ, ВБЛИЗИ ПОТОКА

Face to face with Christ

English: C. E. Breck — *G. C. Tullar*
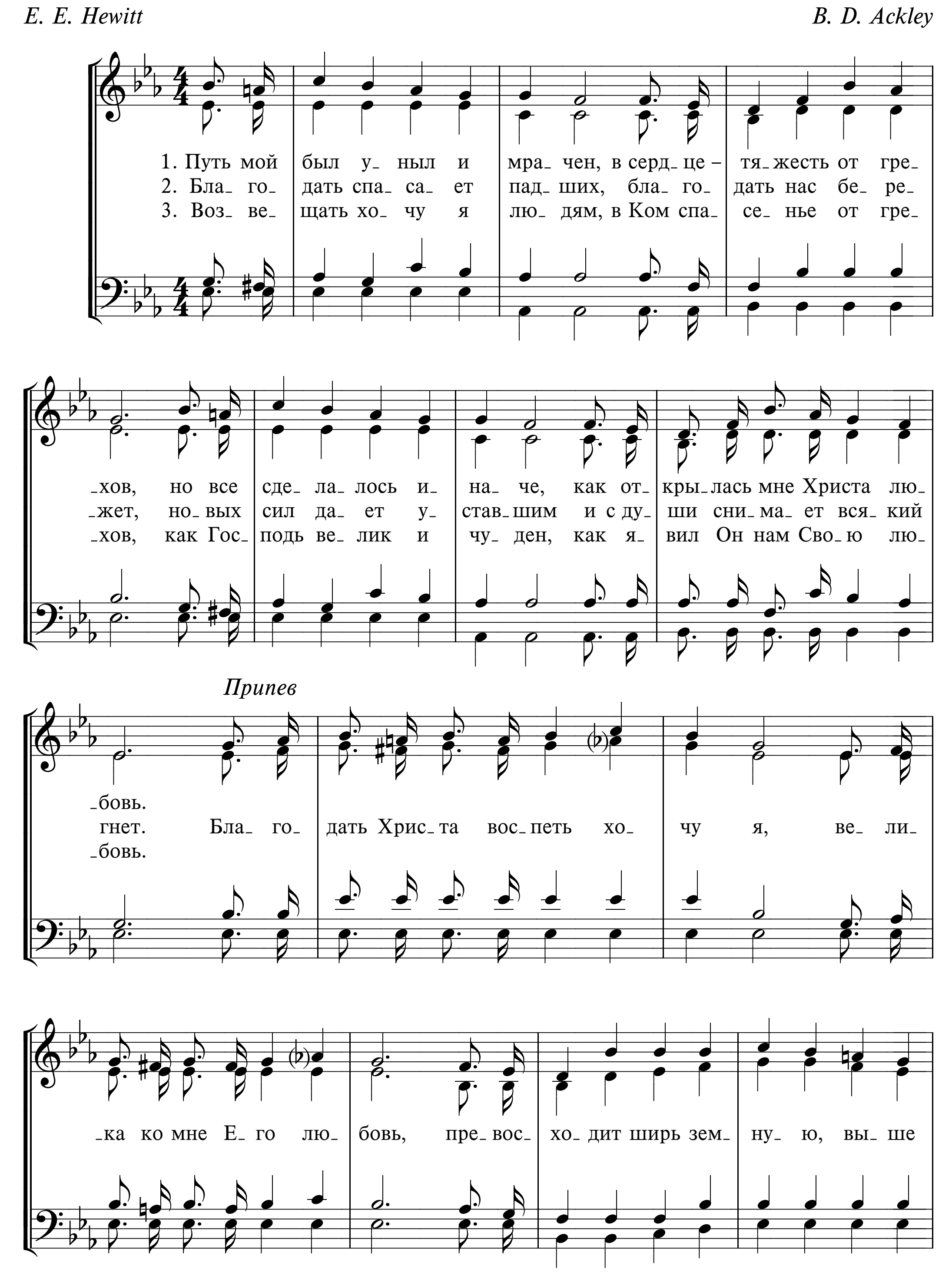
Русский текст: И. С. Проханов
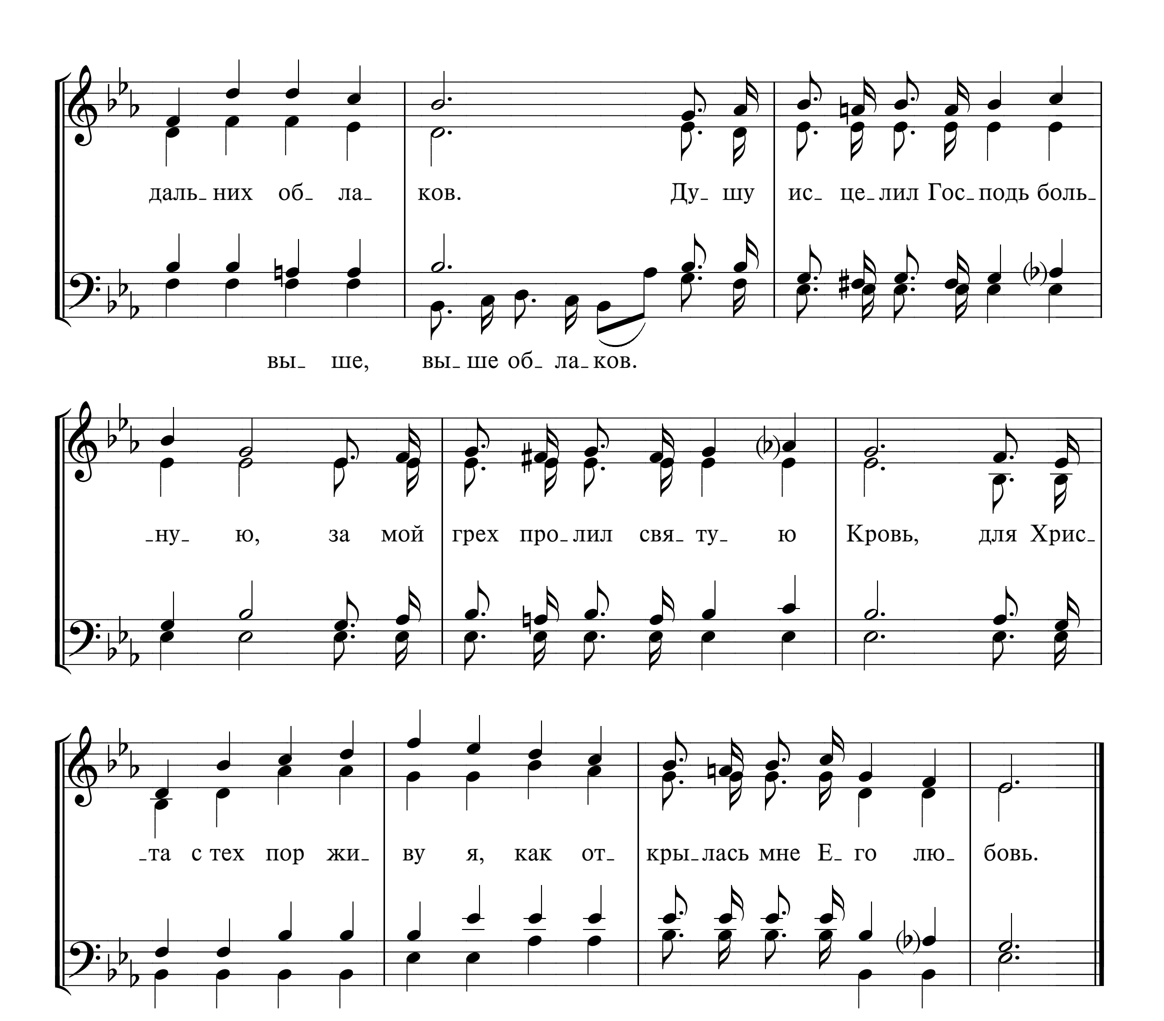


138 ПУТЬ МОЙ БЫЛ УНЫЛ И МРАЧЕН

Since the fulness of His love

E. E. Hewitt *B. D. Ackley*
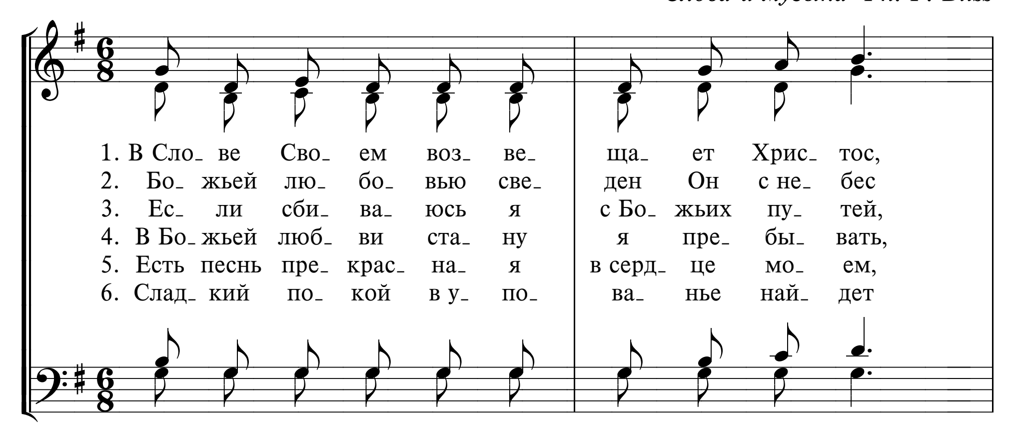


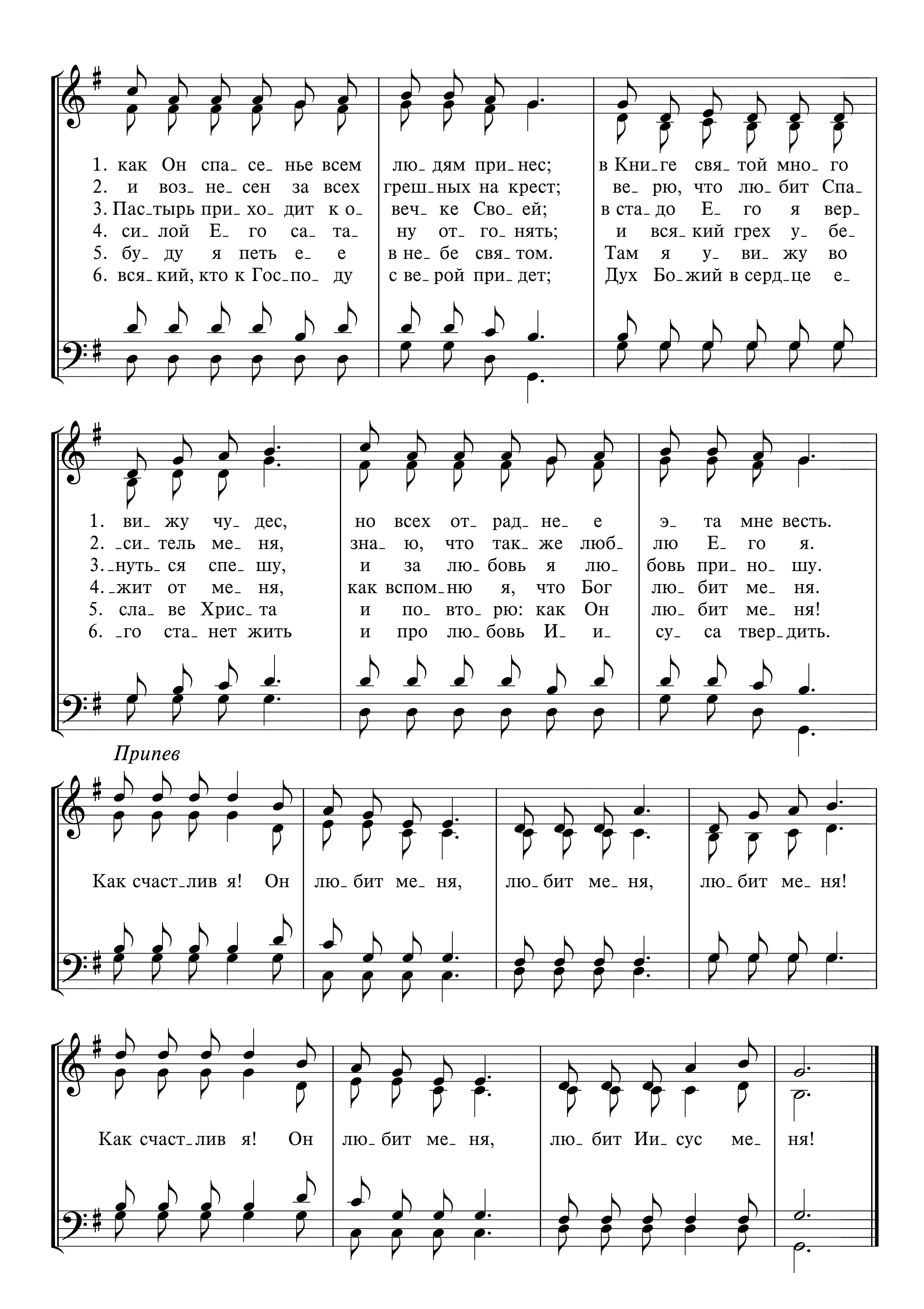

даль_ них об_ ла_ ков. Ду_ шу ис_ це_лил Гос_подь боль_
вы_ ше, вы_ше об_ ла_ков.
_ну_ ю, за мой грех про_лил свя_ ту_ ю Кровь, для Хрис_
та с тех пор жи ву я, как от_ кры_лась мне Е_ го лю_ бовь.

139 В СЛОВЕ СВОЕМ ВОЗВЕЩАЕТ ХРИСТОС

I am so glad that our Father in heav'n

Слова и музыка Ph. P. Bliss
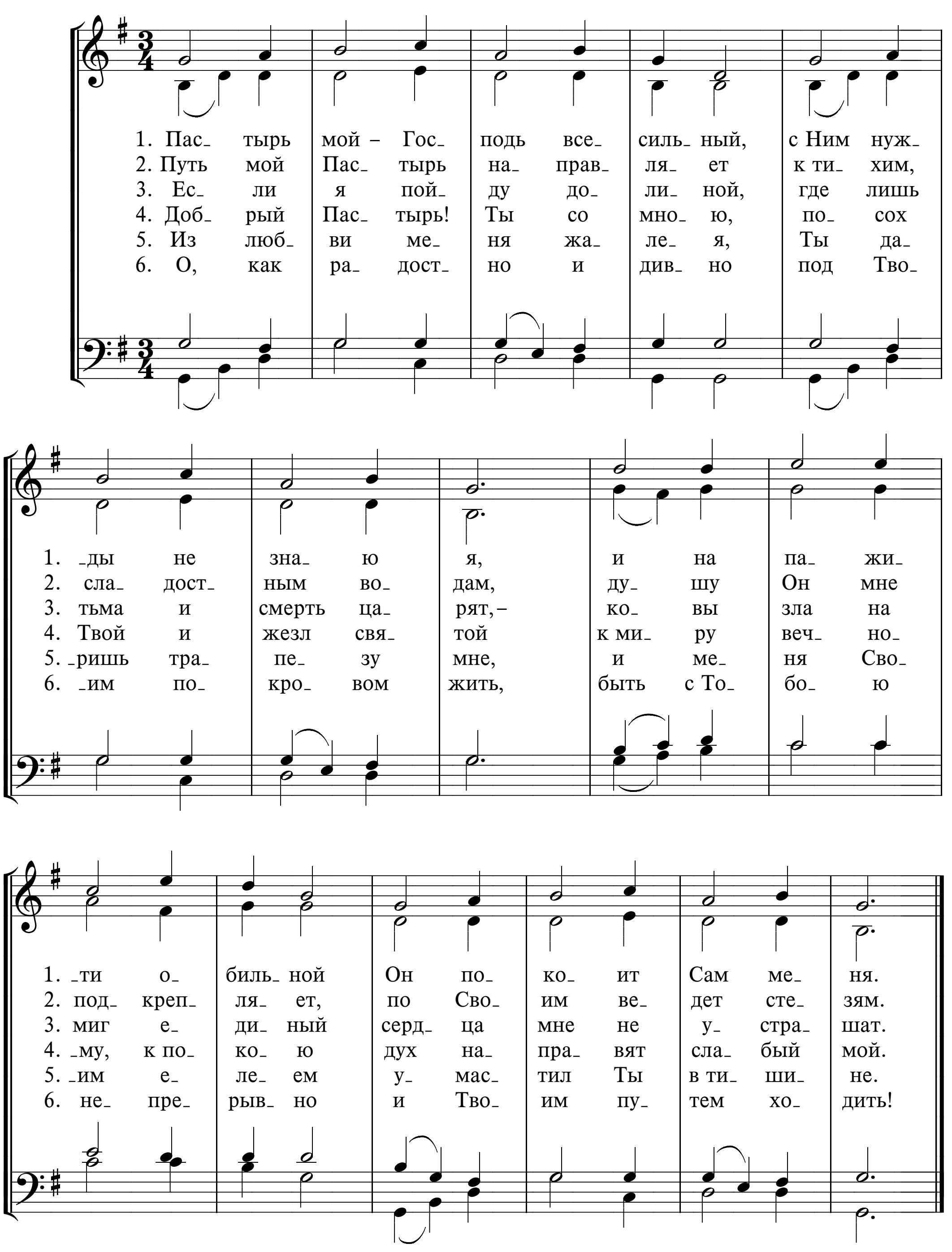



1. как Он спа_ се_ нье всем
2. и воз_ не_ сен за всех
3. Пас_тырь при_ хо_ дит к о_
4. си_ лой Е_ го са_ та_
5. бу_ ду я петь е_ е
6. вся_ кий, кто к Гос_по_ ду
лю_ дям при_ нес;
греш_ ных на крест;
веч_ ке Сво_ ей;
ну от_ го_ нять;
в не_ бе свя_ том.
с ве_ рой при_ дет;
в Кни_ге свя_ той мно_ го
ве_ рю, что лю_ бит Спа_
в ста_ до Е_ го я вер_
и вся_ кий грех у_ бе_
Там я у_ ви_ жу во
Дух Бо_жий в серд_це е_
1. ви_ жу чу_ дес,
2. _си_ тель ме_ ня,
3. _нуть_ ся спе_ шу,
4. _жит от ме_ ня,
5. сла_ ве Хрис_ та
6. _го ста_ нет жить
но всех от_ рад_ не_ е
зна_ ю, что так_ же люб_
и за лю_ бовь я лю_
как вспом_ ню я, что Бог
и по_ вто_ рю: как Он
и про лю_ бовь И_ и_
э_ та мне весть.
лю Е_ го я.
бовь при_ но_ шу.
лю_ бит ме_ ня.
лю_ бит ме_ ня!
су_ са твер_ дить.
Припев
Как счаст_ лив я! Он лю_ бит ме_ ня, лю_ бит ме_ ня, лю_ бит ме_ ня!
Как счаст_ лив я! Он лю_ бит ме_ ня, лю_ бит Ии_ сус ме_ ня!

140а ПАСТЫРЬ МОЙ – ГОСПОДЬ ВСЕСИЛЬНЫЙ

Стихотворное переложение Пс. 22

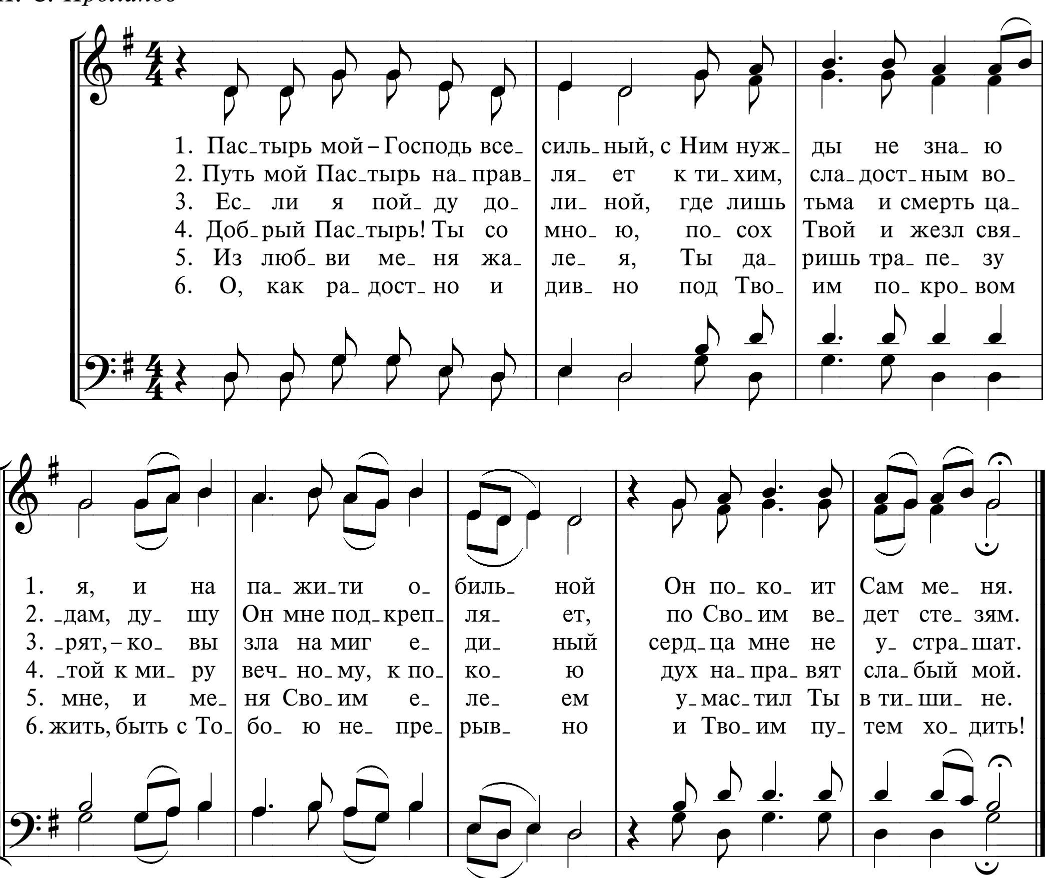
И. С. Проханов



140б ПАСТЫРЬ МОЙ – ГОСПОДЬ ВСЕСИЛЬНЫЙ

Стихотворное переложение Пс. 22
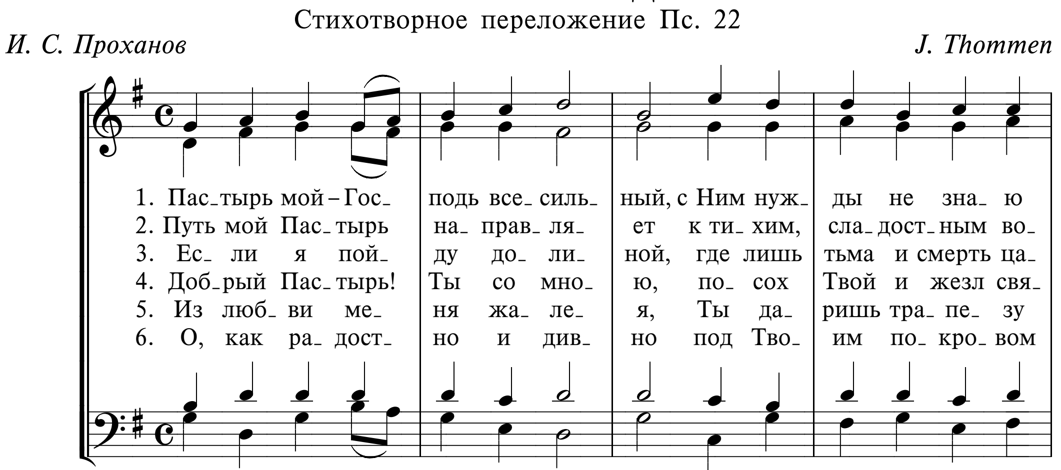
И. С. Проханов
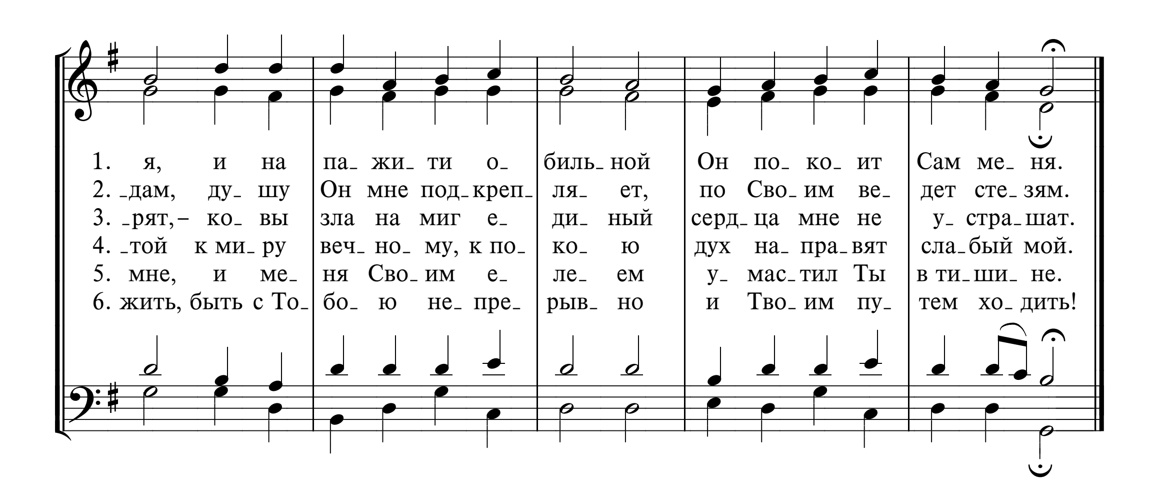


140в ПАСТЫРЬ МОЙ – ГОСПОДЬ ВСЕСИЛЬНЫЙ

Стихотворное переложение Пс. 22

И. С. Проханов *J. Thommen*
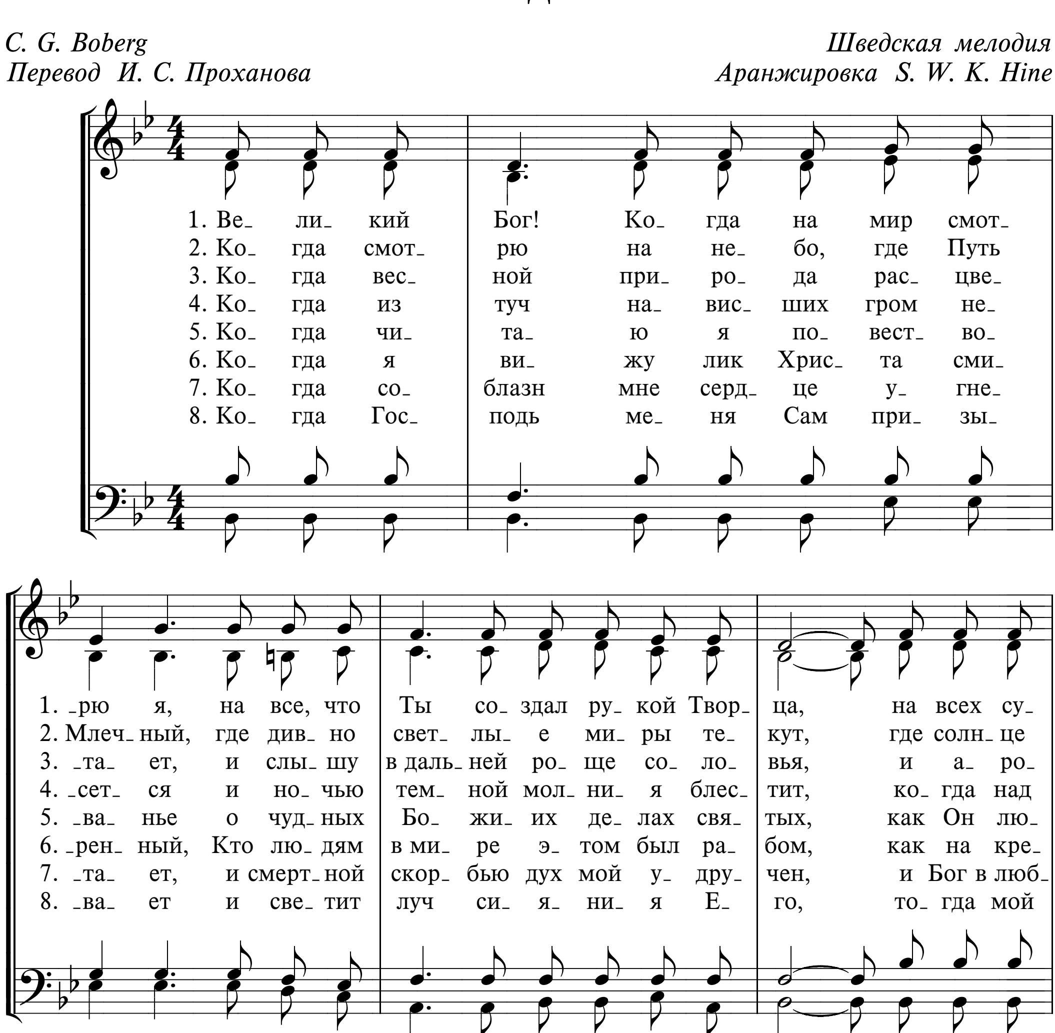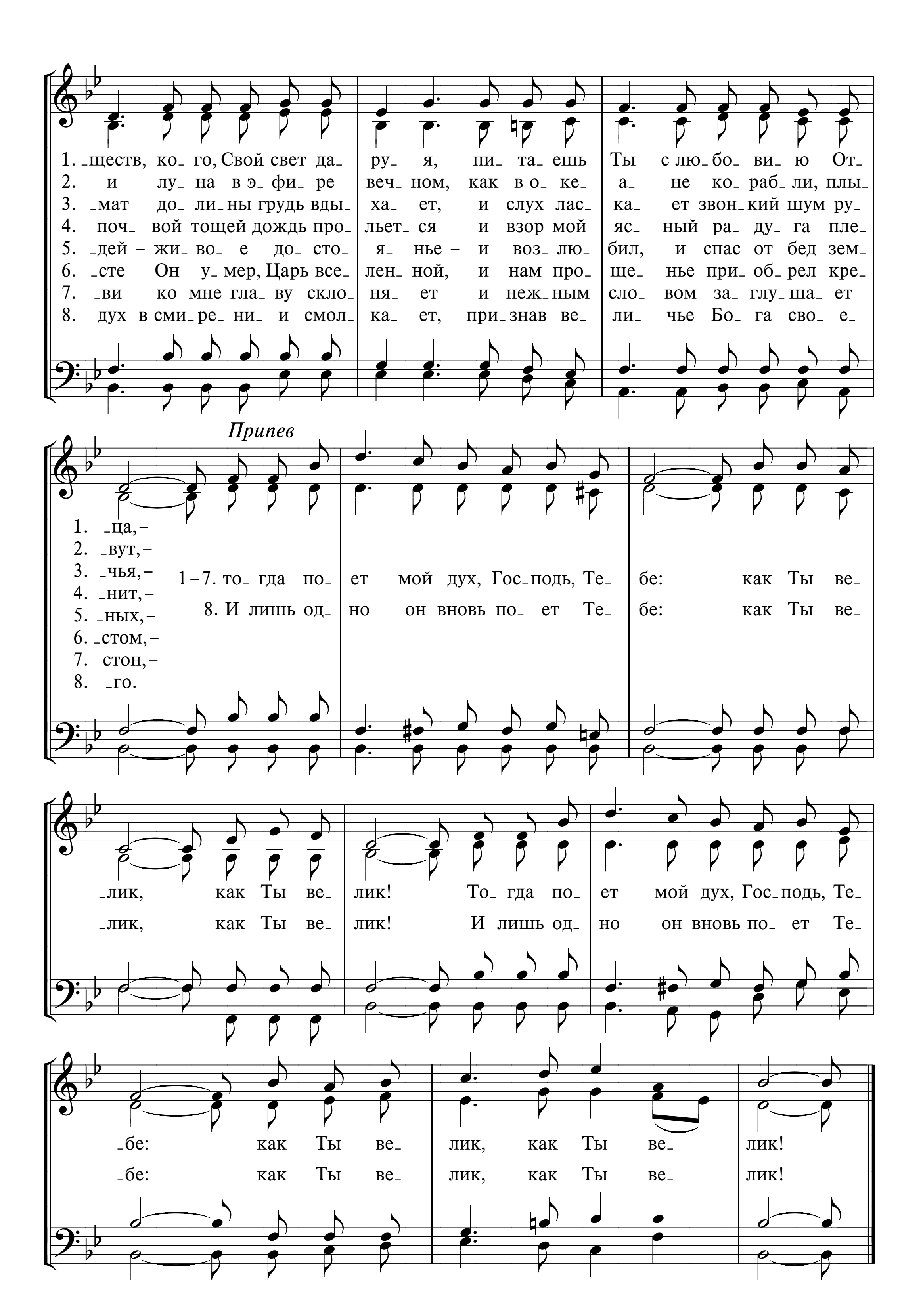



1. я, и на па- жи- ти о- биль- ной Он по- ко- ит Сам ме- ня.
2. -дам, ду- шу Он мне под- креп- ля- ет, по Сво- им ве- дет сте- зям.
3. -рят, - ко- вы зла на миг е- ди- ный серд- ца мне не у- стра- шат.
4. -той к ми- ру веч- но- му, к по- ко- ю дух на- пра- вят сла- бый мой.
5. мне, и ме- ня Сво- им е- ле- ем у- мас- тил Ты в ти- ши- не.
6. жить, быть с То- бо- ю не- пре- рыв- но и Тво- им пу- тем хо- дить!

141 ВЕЛИКИЙ БОГ! КОГДА НА МИР СМОТРЮ Я

C. G. Boberg
Перевод И. С. Проханова

Шведская мелодия
Аранжировка S. W. K. Hine
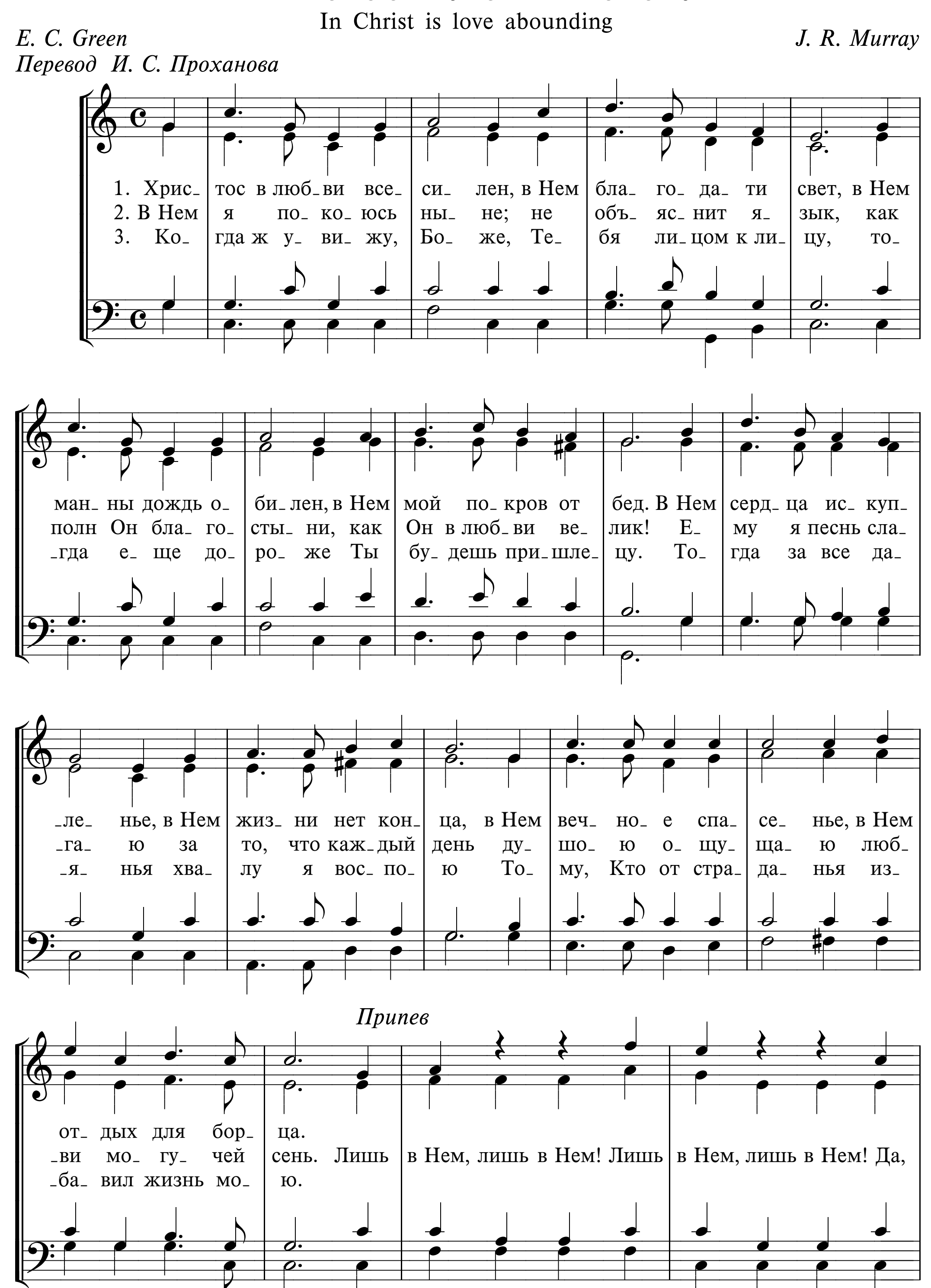



1. _ществ, ко_го, Свой свет да_ ру_я, пи_та_ешь Ты с лю_бо_ви_ю От_
2. и лу_на в э_фи_ре веч_ном, как в о_ке_ а_не ко_раб_ли, плы_
3. _мат до_ли_ны грудь вды_ ха_ет, и слух лас_ ка_ет звон_кий шум ру_
4. поч_ вой тощей дождь про_ льет_ся и взор мой яс_ный ра_ду_га пле_
5. _дей – жи_во_е до_сто_ я_нье – и воз_лю_ бил, и спас от бед зем_
6. _сте Он у_мер, Царь все_ лен_ной, и нам про_ ще_нье при_об_рел кре_
7. _ви ко мне гла_ву скло_ ня_ет и неж_ным сло_вом за_глу_ша_ет
8. дух в сми_ре_ни_и смол_ ка_ет, при_знав ве_ ли_чье Бо_га сво_е_
Припев
1. _ца, –
2. _вут, –
3. _чья, –
4. _нит, –
5. _ных, –
6. _стом, –
7. стон, –
8. _го.
1–7. то_гда по_ ет мой дух, Гос_подь, Те_ бе: как Ты ве_ лик, как Ты ве_ лик! То_гда по_ ет мой дух, Гос_подь, Те_ бе: как Ты ве_ лик, как Ты ве_ лик!
8. И лишь од_ но он вновь по_ ет Те_ бе: как Ты ве_ лик, как Ты ве_ лик! И лишь од_ но он вновь по_ ет Те_ бе: как Ты ве_ лик, как Ты ве_ лик!

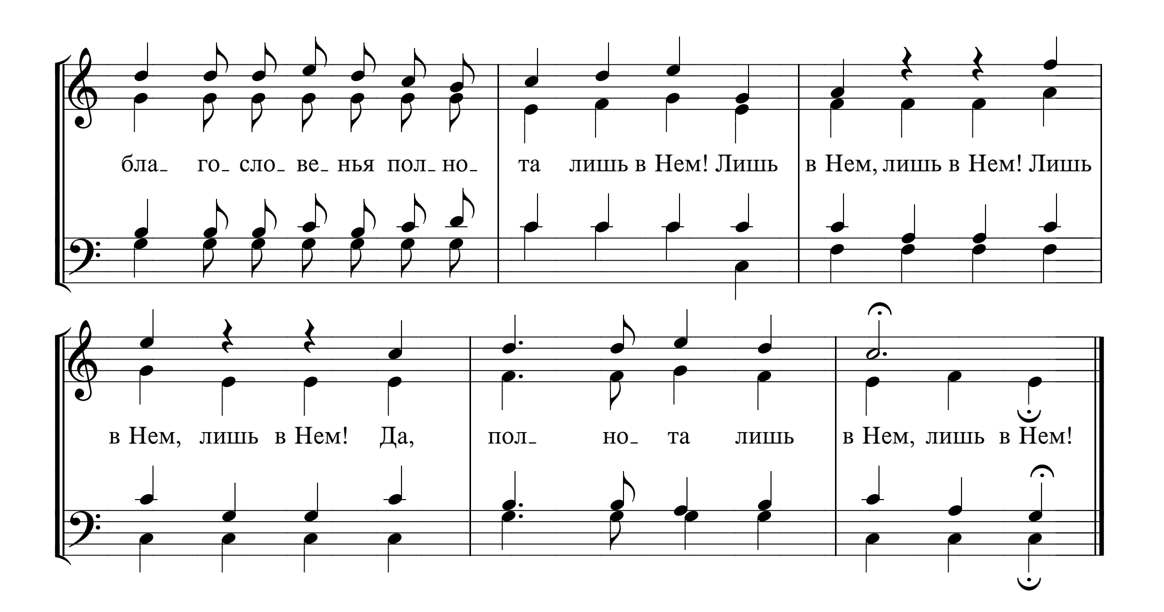
142 ХРИСТОС В ЛЮБВИ ВСЕСИЛЕН

In Christ is love abounding

E. C. Green *J. R. Murray*
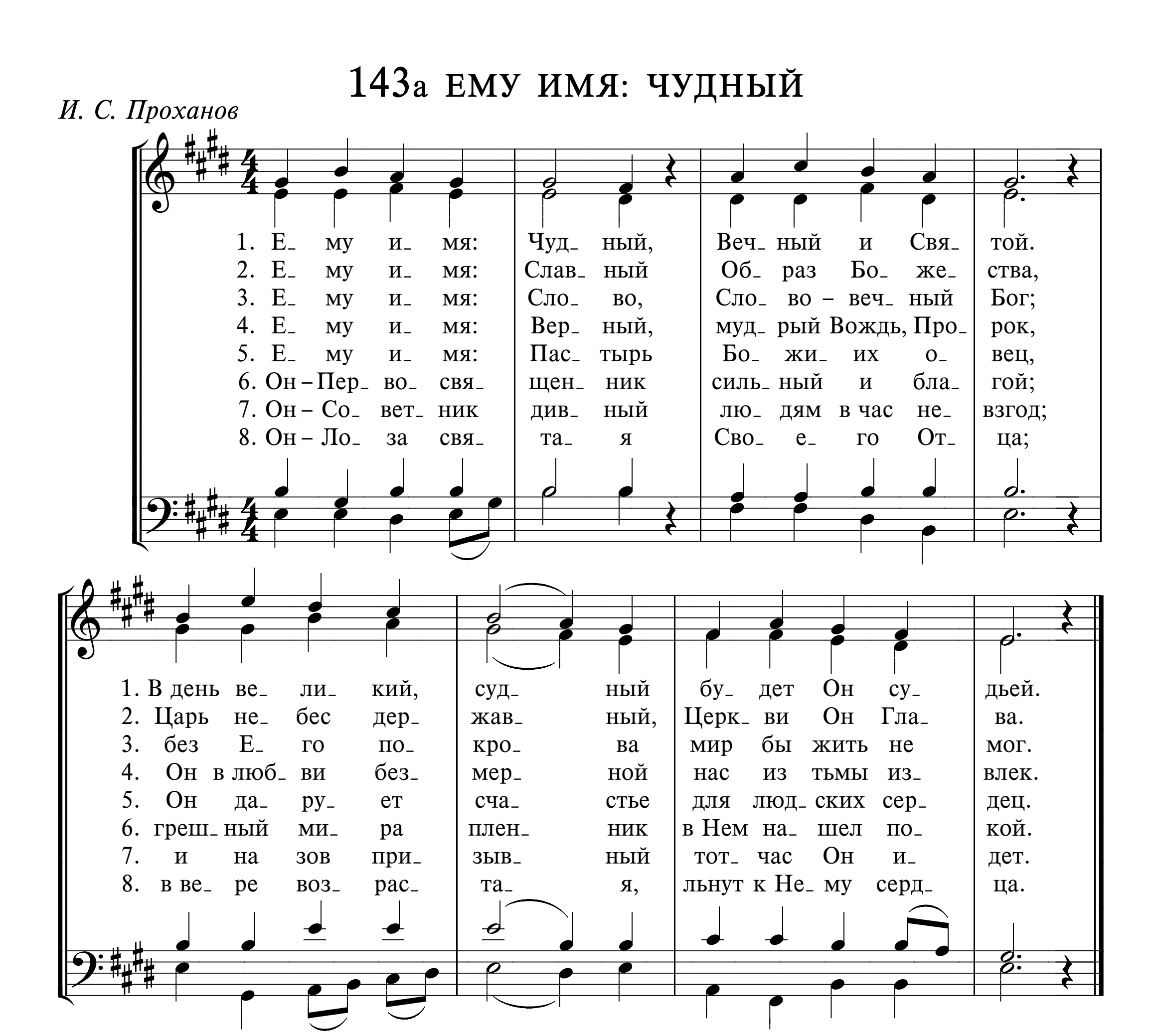
Перевод И. С. Проханова




бла_ го_ сло_ ве_ нья пол_ но_
та лишь в Нем! Лишь
в Нем, лишь в Нем! Лишь
в Нем, лишь в Нем! Да,
пол_ но_ та лишь
в Нем, лишь в Нем!
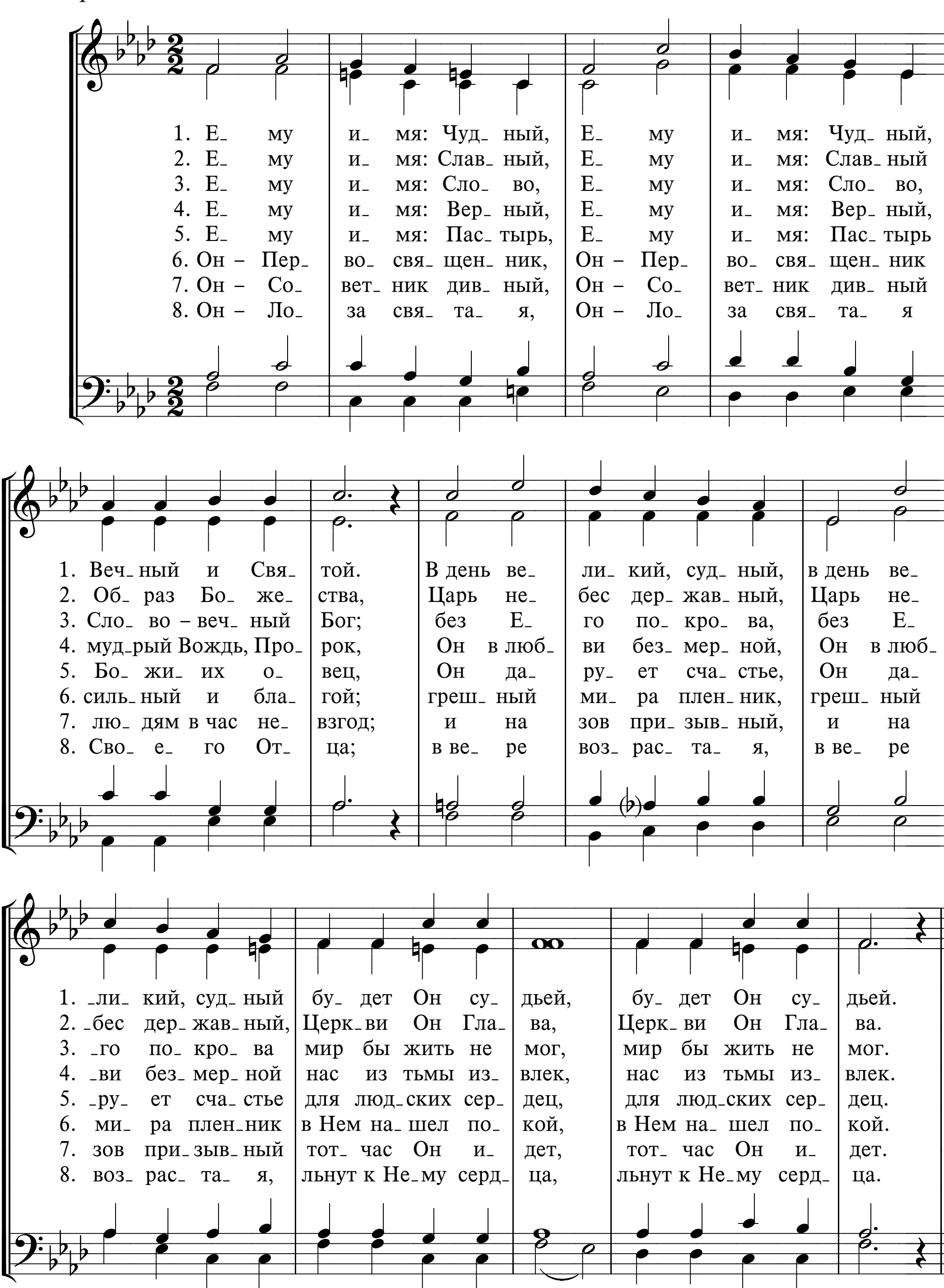
143а ЕМУ ИМЯ: ЧУДНЫЙ

И. С. Проханов



143б ЕМУ ИМЯ: ЧУДНЫЙ
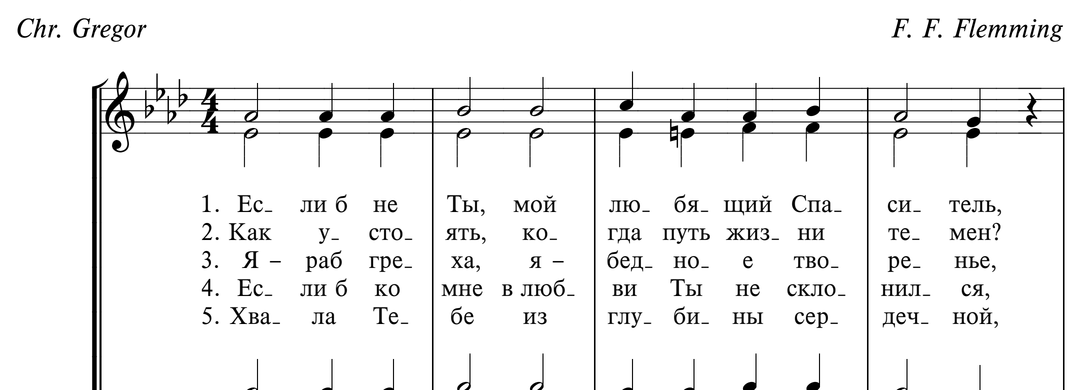
И. С. Проханов
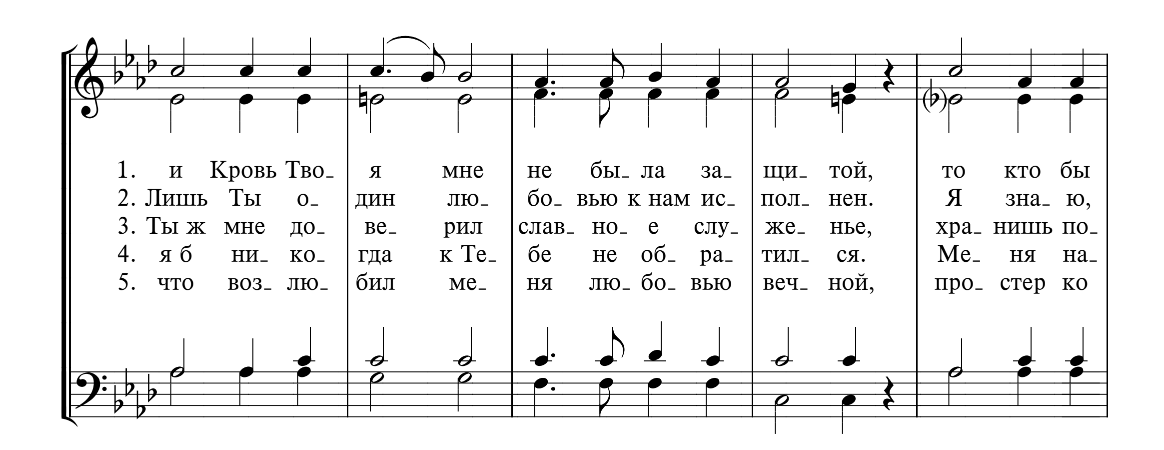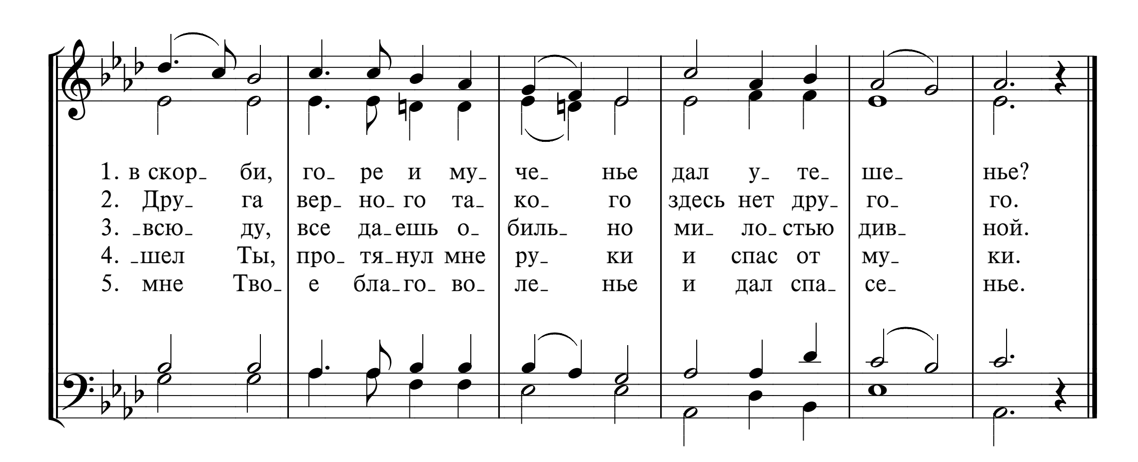


144 ЕСЛИ Б НЕ ТЫ

Ach, mein Herr Jesu

Chr. Gregor *F. F. Flemming*
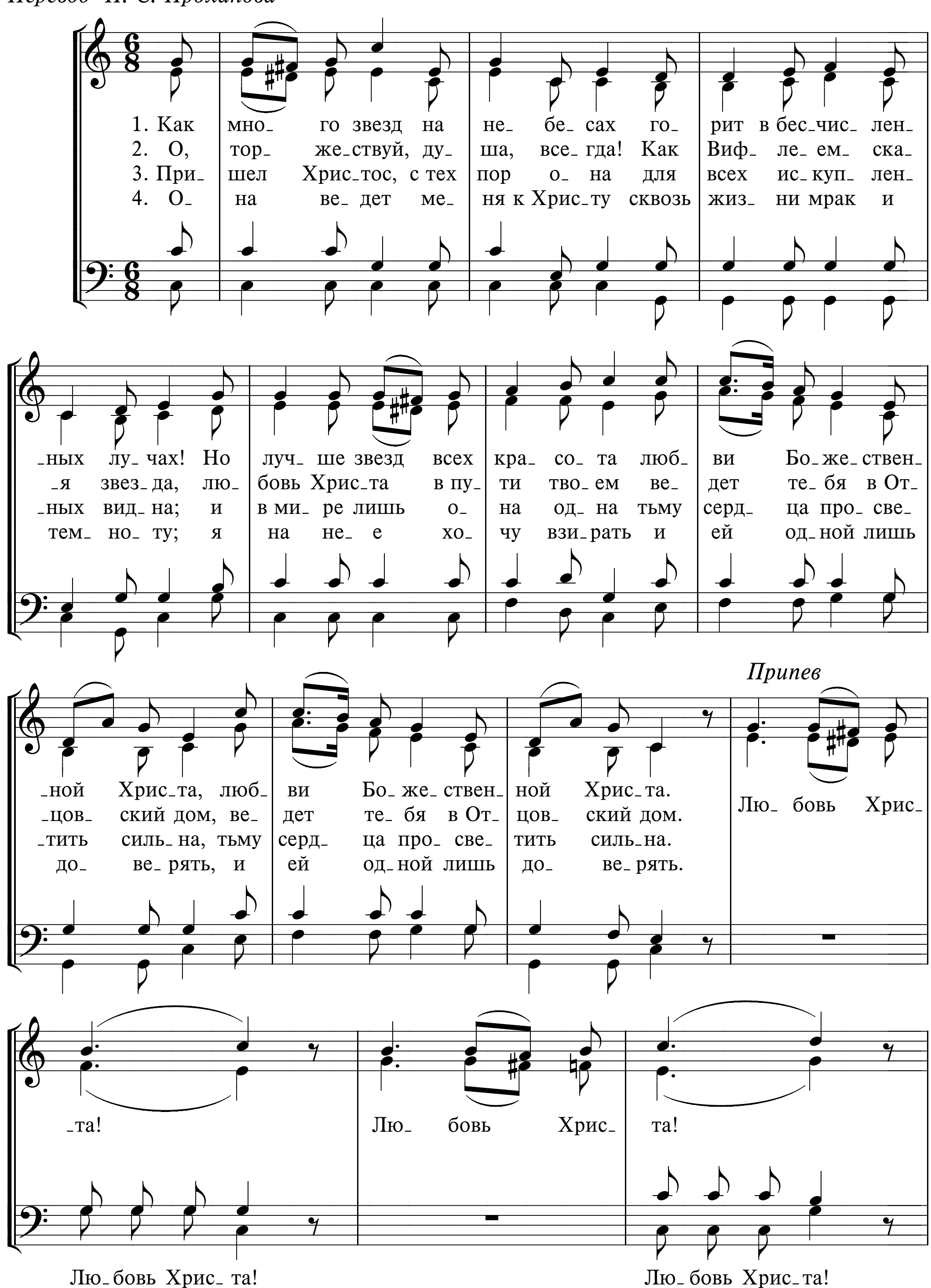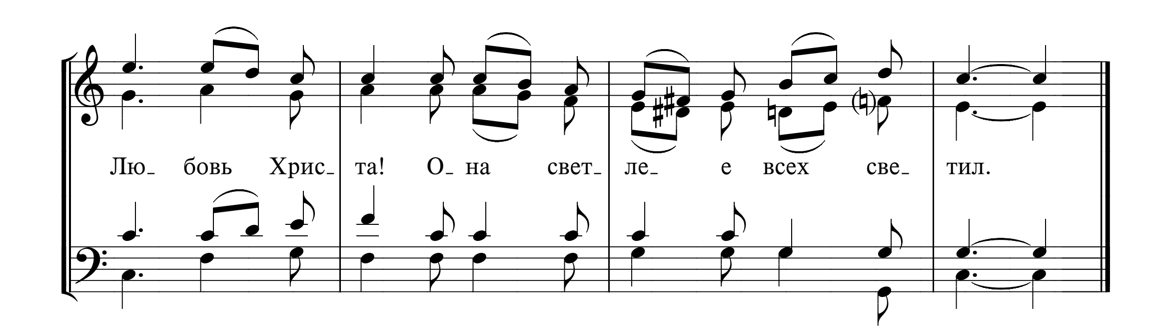






145 КАК МНОГО ЗВЕЗД НА НЕБЕСАХ

Перевод И. С. Проханова
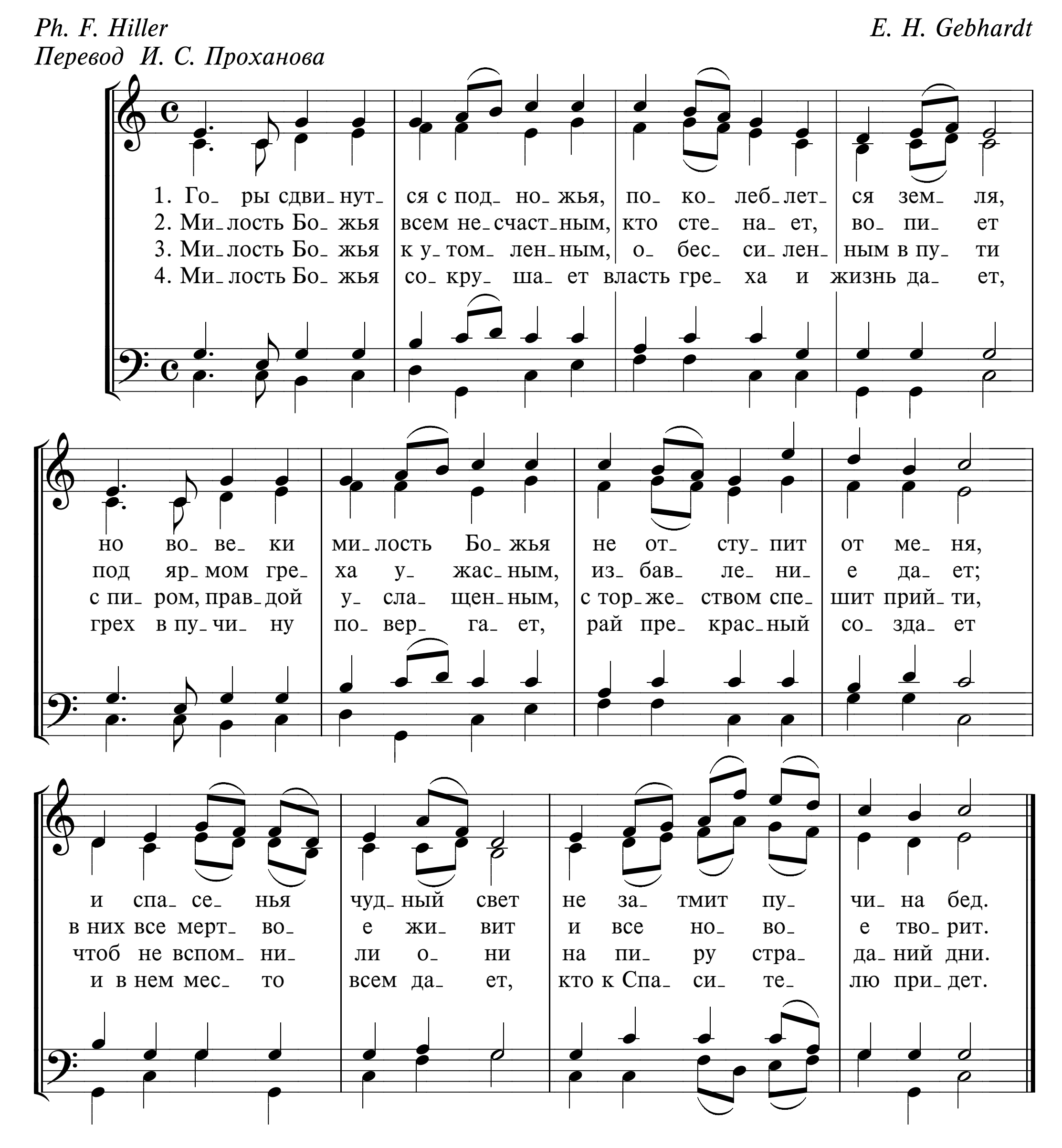



Лю_ бовь Хрис_ та! О_ на свет_ ле_ е всех све_ тил.

146 ГОРЫ СДВИНУТСЯ С ПОДНОЖЬЯ

Weicht, ihr Berge, fallt, ihr Hügel!
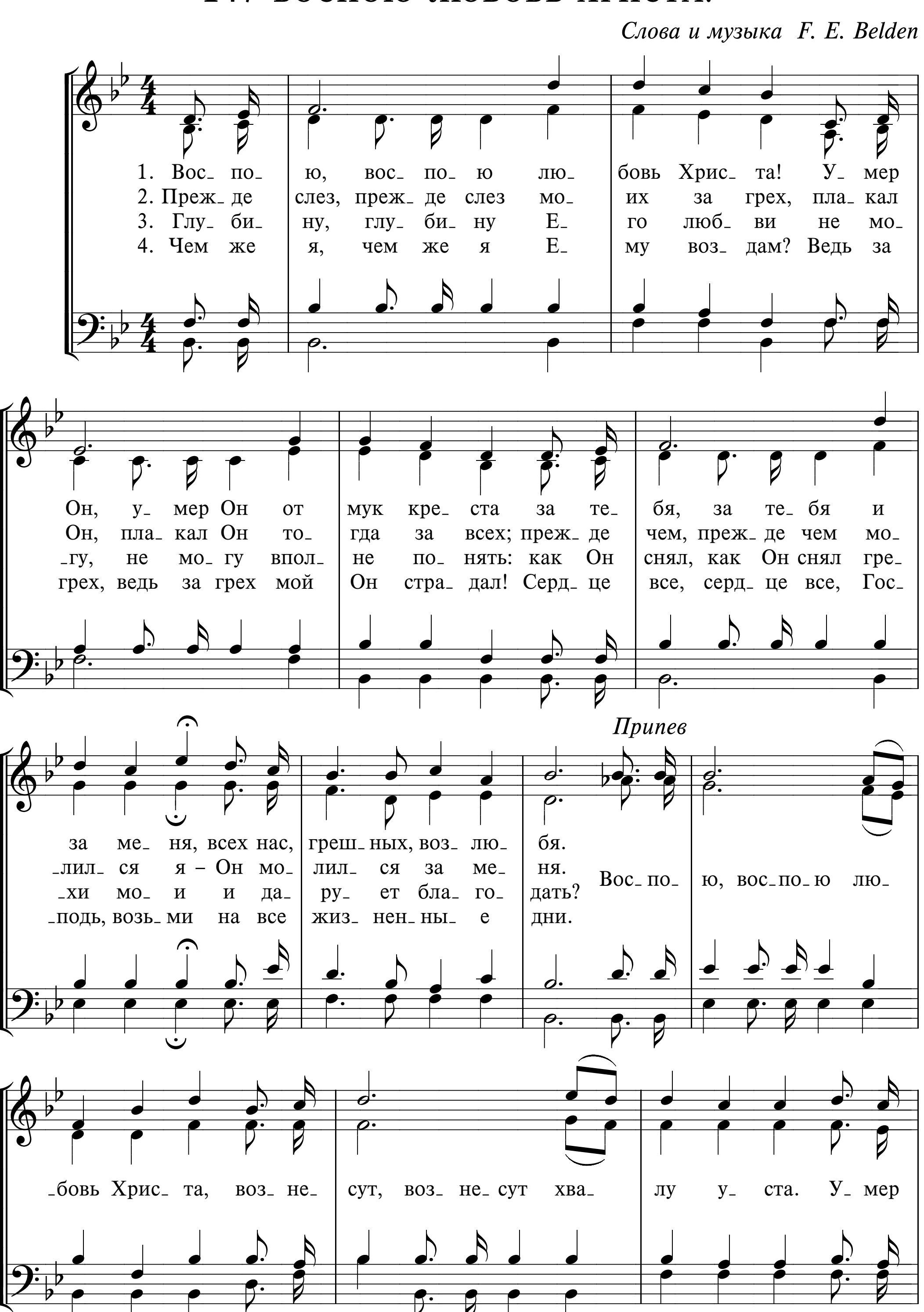
Ph. F. Hiller *E. H. Gebhardt*
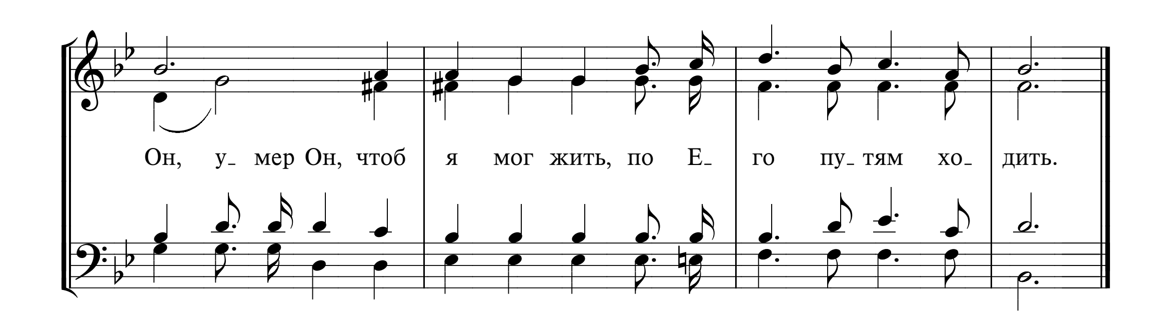
Перевод И. С. Проханова



147 ВОСПОЮ ЛЮБОВЬ ХРИСТА!

Слова и музыка F. E. Belden

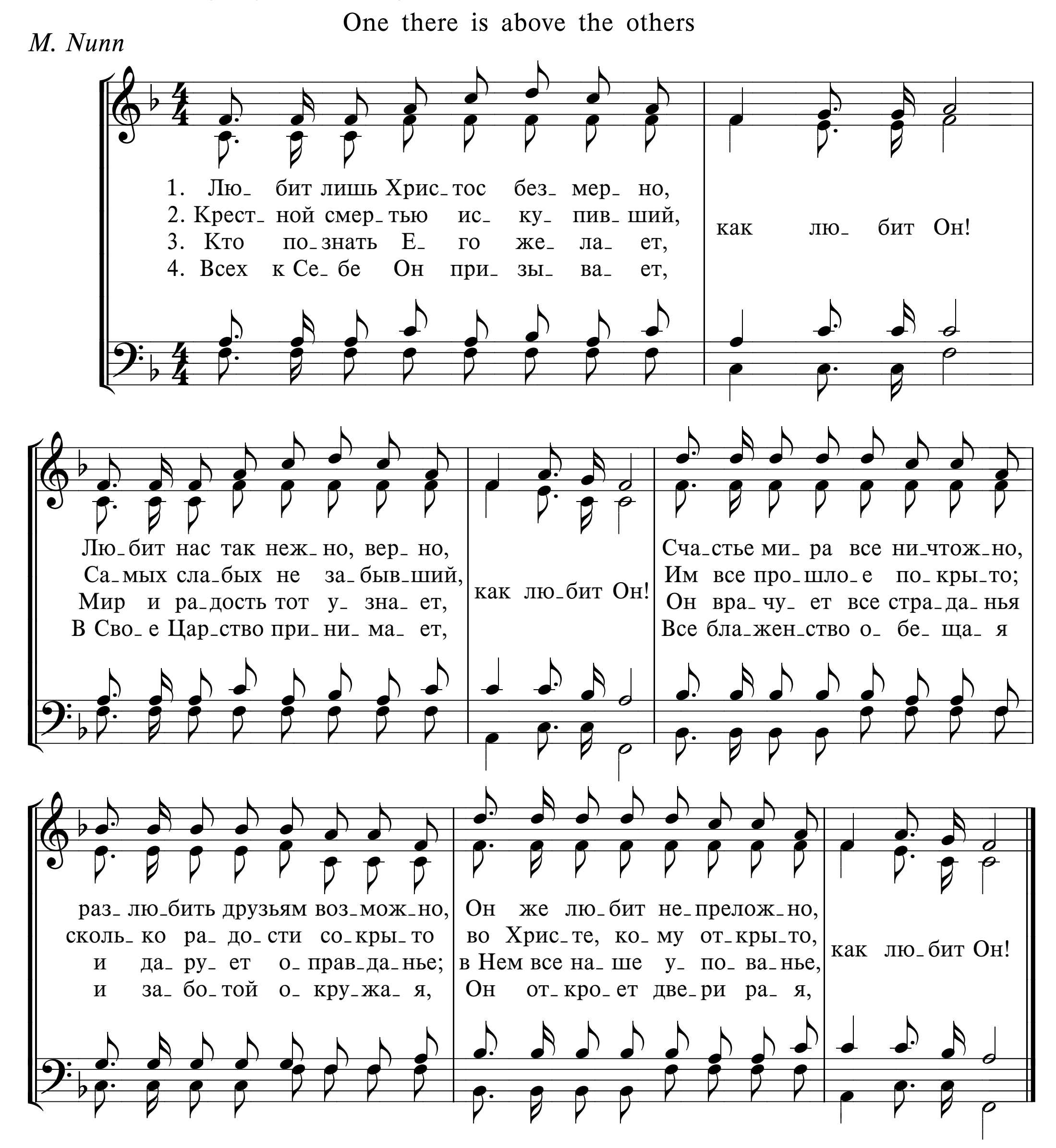



Он, у_ мер Он, чтоб я мог жить, по Е_ го пу_ тям хо_ дить.

148а ЛЮБИТ ЛИШЬ ХРИСТОС БЕЗМЕРНО

One there is above the others
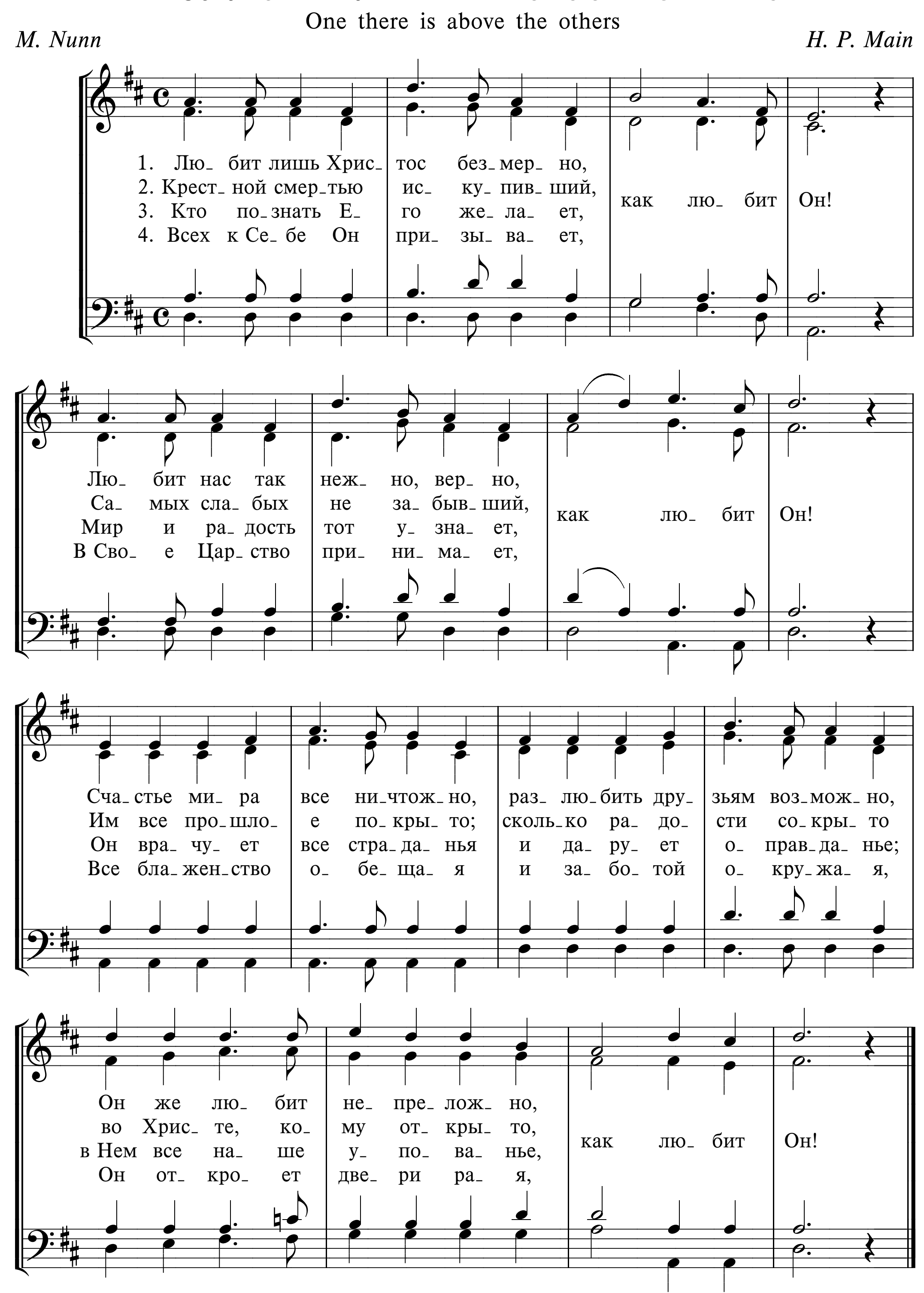
M. Nunn



148б ЛЮБИТ ЛИШЬ ХРИСТОС БЕЗМЕРНО
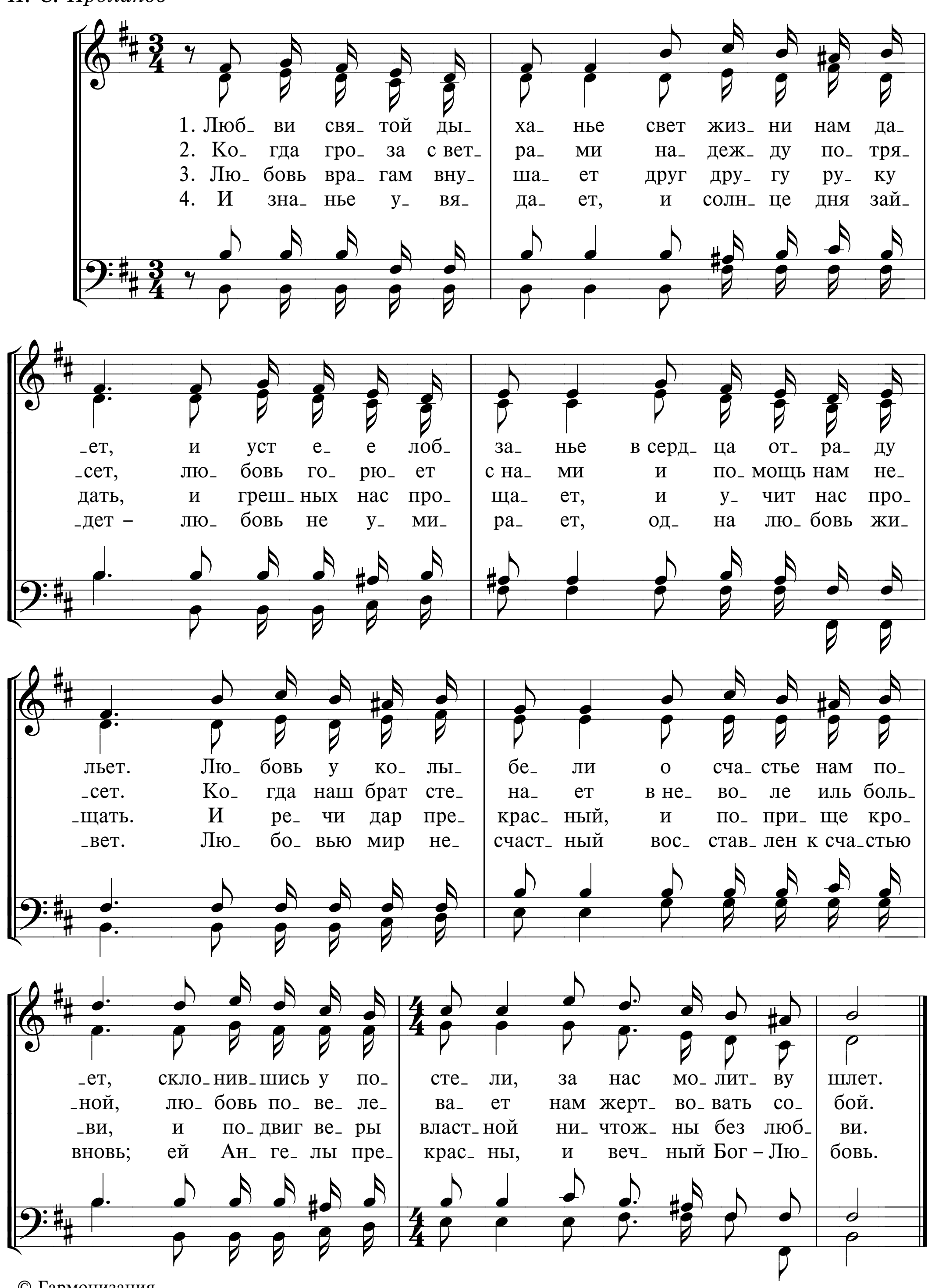
One there is above the others

M. Nunn *H. P. Main*



149 ЛЮБВИ СВЯТОЙ ДЫХАНЬЕ
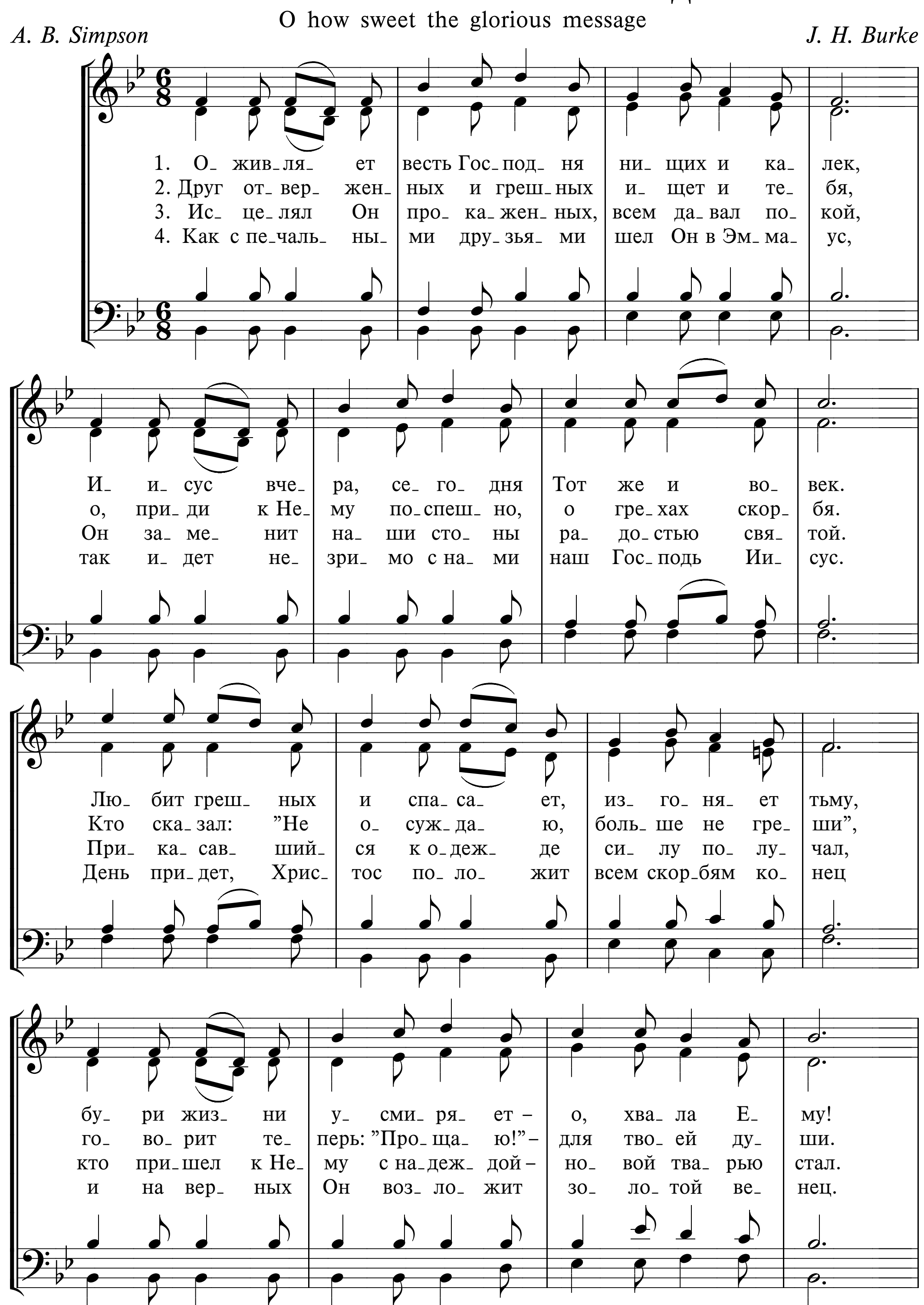
И. С. Проханов
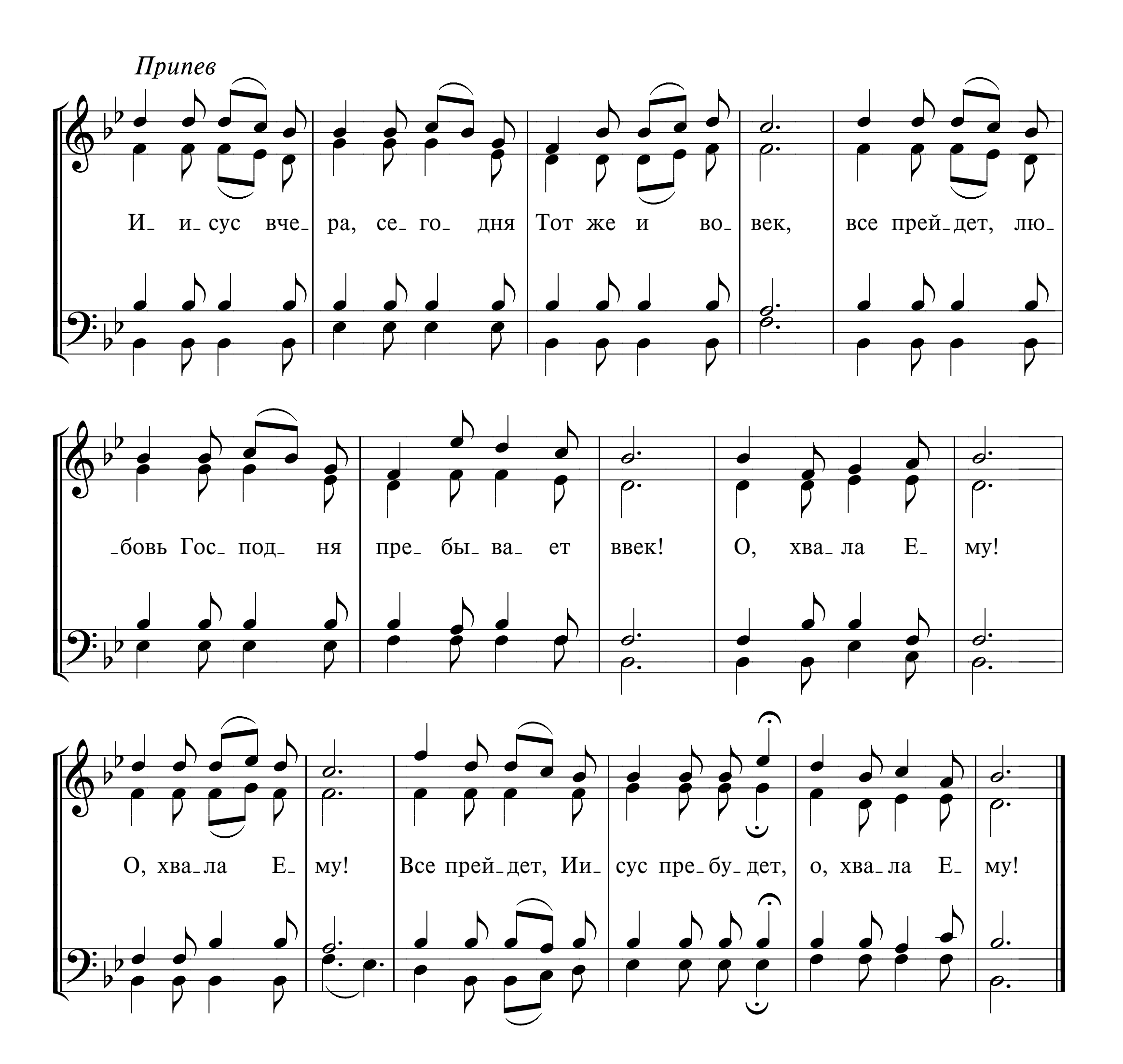


150 ОЖИВЛЯЕТ ВЕСТЬ ГОСПОДНЯ

O how sweet the glorious message
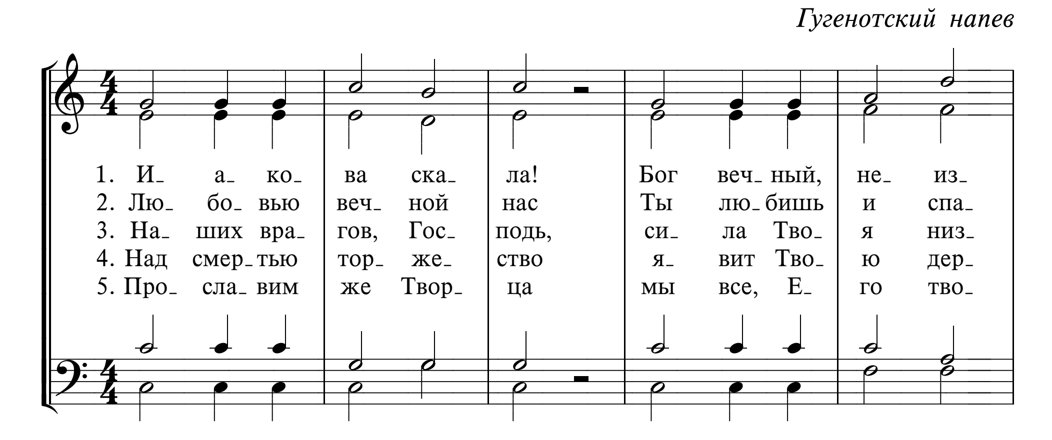
A. B. Simpson *J. H. Burke*

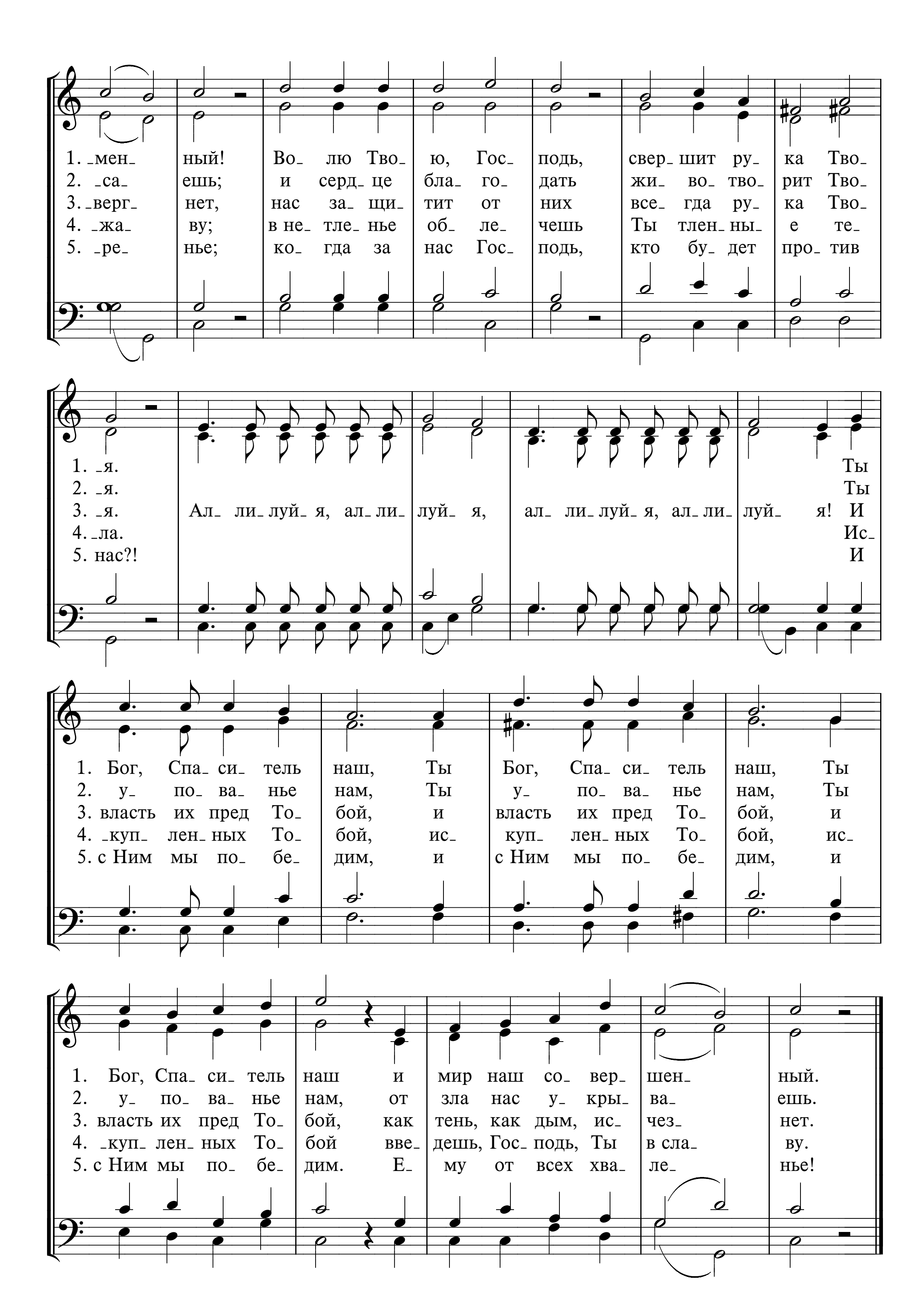



Припев
И_ и_сус вче_ ра, се_ го_ дня Тот же и во_ век, все прей_дет, лю_
бовь Гос под_ ня пре_ бы_ ва_ ет ввек! О, хва_ла Е_ му!
О, хва_ла Е_ му! Все прей_дет, Ии_ сус пре_бу_дет, о, хва_ла Е_ му!

151 ИАКОВА СКАЛА!

Гугенотский напев
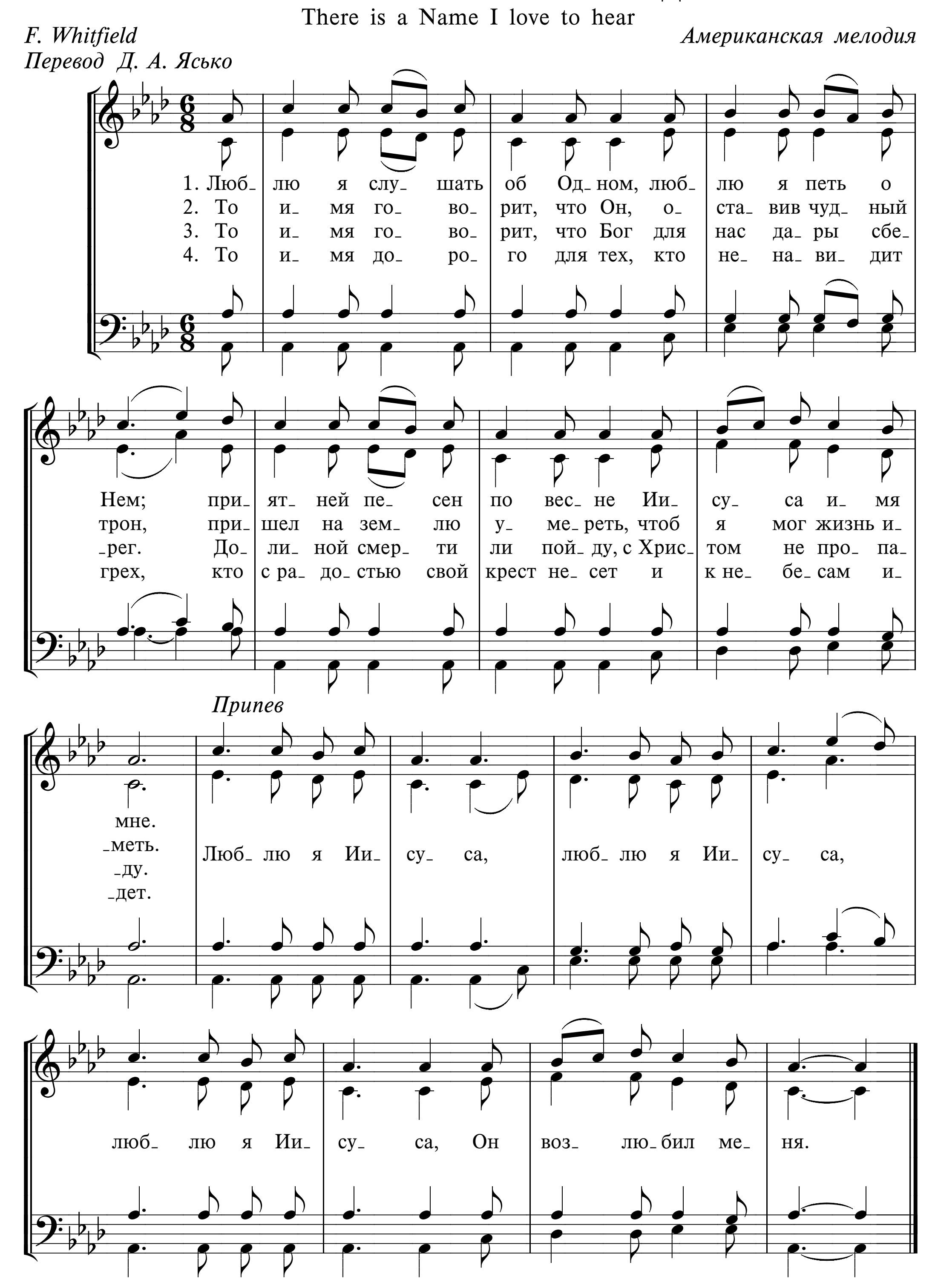



1. ‿мен‿ ный! Во‿ лю Тво‿ ю, Гос‿ подь, свер‿ шит ру‿ ка Тво‿
2. ‿са‿ ешь; и серд‿ це бла‿ го‿ дать жи‿ во‿ тво‿ рит Тво‿
3. ‿верг‿ нет, нас за‿ щи‿ тит от них все‿ гда ру‿ ка Тво‿
4. ‿жа‿ ву; в не‿ тле‿ нье об‿ ле‿ чешь Ты тлен‿ ны‿ е те‿
5. ‿ре‿ нье; ко‿ гда за нас Гос‿ подь, кто бу‿ дет про‿ тив
1. ‿я. Ты
2. ‿я. Ты
3. ‿я. Ал‿ ли‿ луй‿ я, ал‿ ли‿ луй‿ я, ал‿ ли‿ луй‿ я, ал‿ ли‿ луй‿ я! И
4. ‿ла. Ис‿
5. нас?! И
1. Бог, Спа‿ си‿ тель наш, Ты Бог, Спа‿ си‿ тель наш, Ты
2. у‿ по‿ ва‿ нье нам, Ты у‿ по‿ ва‿ нье нам, Ты
3. власть их пред То‿ бой, и власть их пред То‿ бой, и
4. ‿куп‿ лен‿ ных То‿ бой, ис‿ куп‿ лен‿ ных То‿ бой, ис‿
5. с Ним мы по‿ бе‿ дим, и с Ним мы по‿ бе‿ дим, и
1. Бог, Спа‿ си‿ тель наш и мир наш со‿ вер‿ шен‿ ный.
2. у‿ по‿ ва‿ нье нам, от зла нас у‿ кры‿ ва‿ ешь.
3. власть их пред То‿ бой, как тень, как дым, ис‿ чез‿ нет.
4. ‿куп‿ лен‿ ных То‿ бой вве‿ дешь, Гос‿ подь, Ты в сла‿ ву.
5. с Ним мы по‿ бе‿ дим. Е‿ му от всех хва‿ ле‿ нье!

152 ЛЮБЛЮ Я СЛУШАТЬ ОБ ОДНОМ

There is a Name I love to hear

F. Whitfield
Перевод Д. А. Ясько

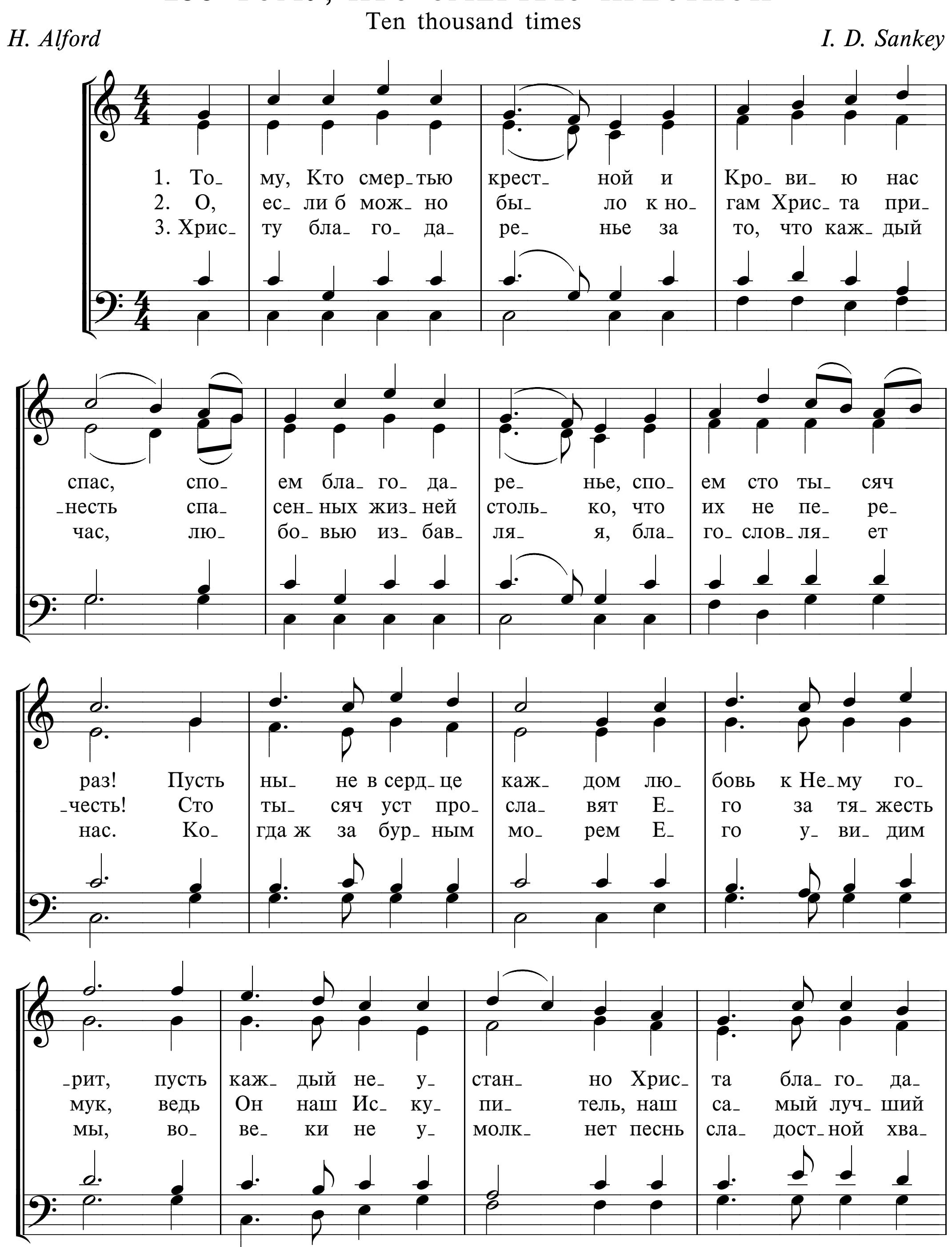
Американская мелодия

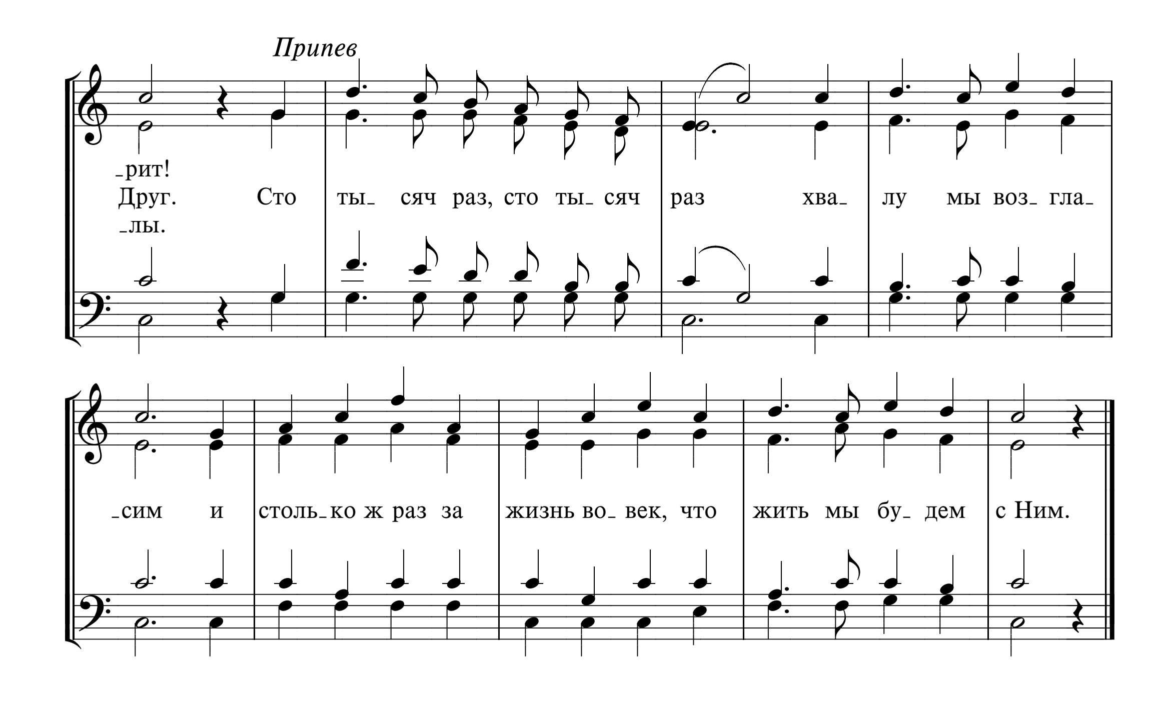


153 ТОМУ, КТО СМЕРТЬЮ КРЕСТНОЙ

Ten thousand times

H. Alford *I. D. Sankey*



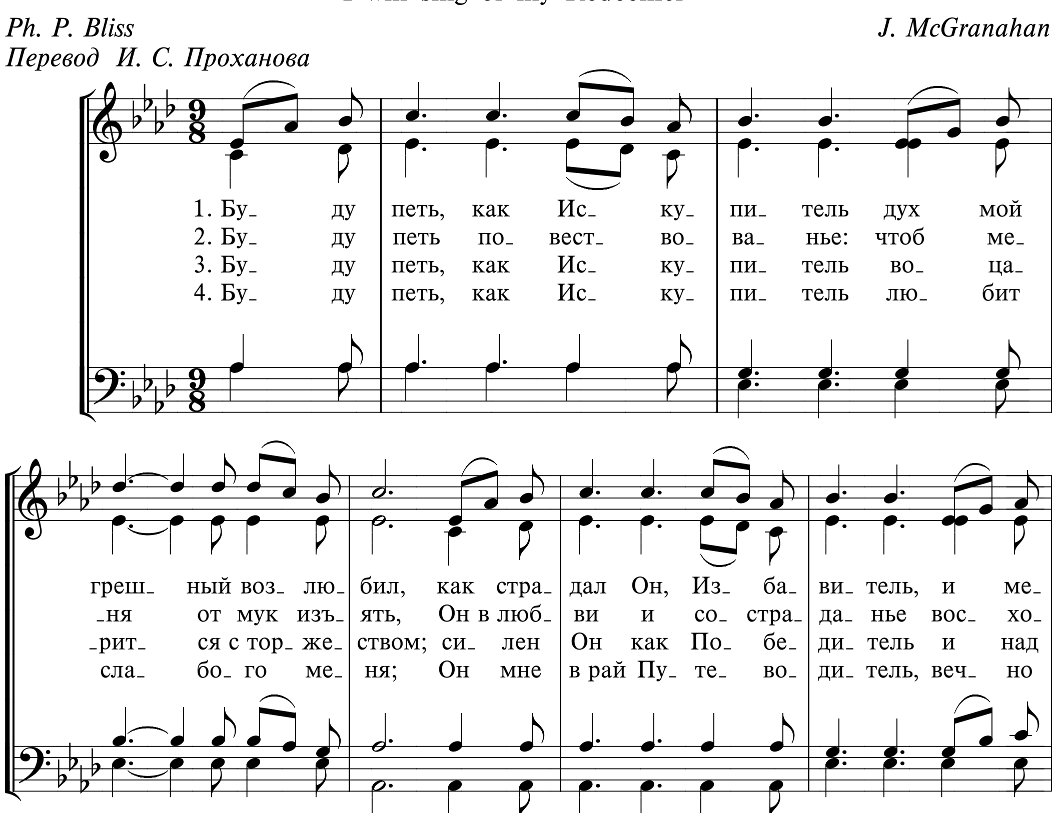

Припев
-рит!
Друг. Сто ты- сяч раз, сто ты- сяч раз хва- лу мы воз- гла-
-лы.
-сим и столь- ко ж раз за жизнь во- век, что жить мы бу- дем с Ним.
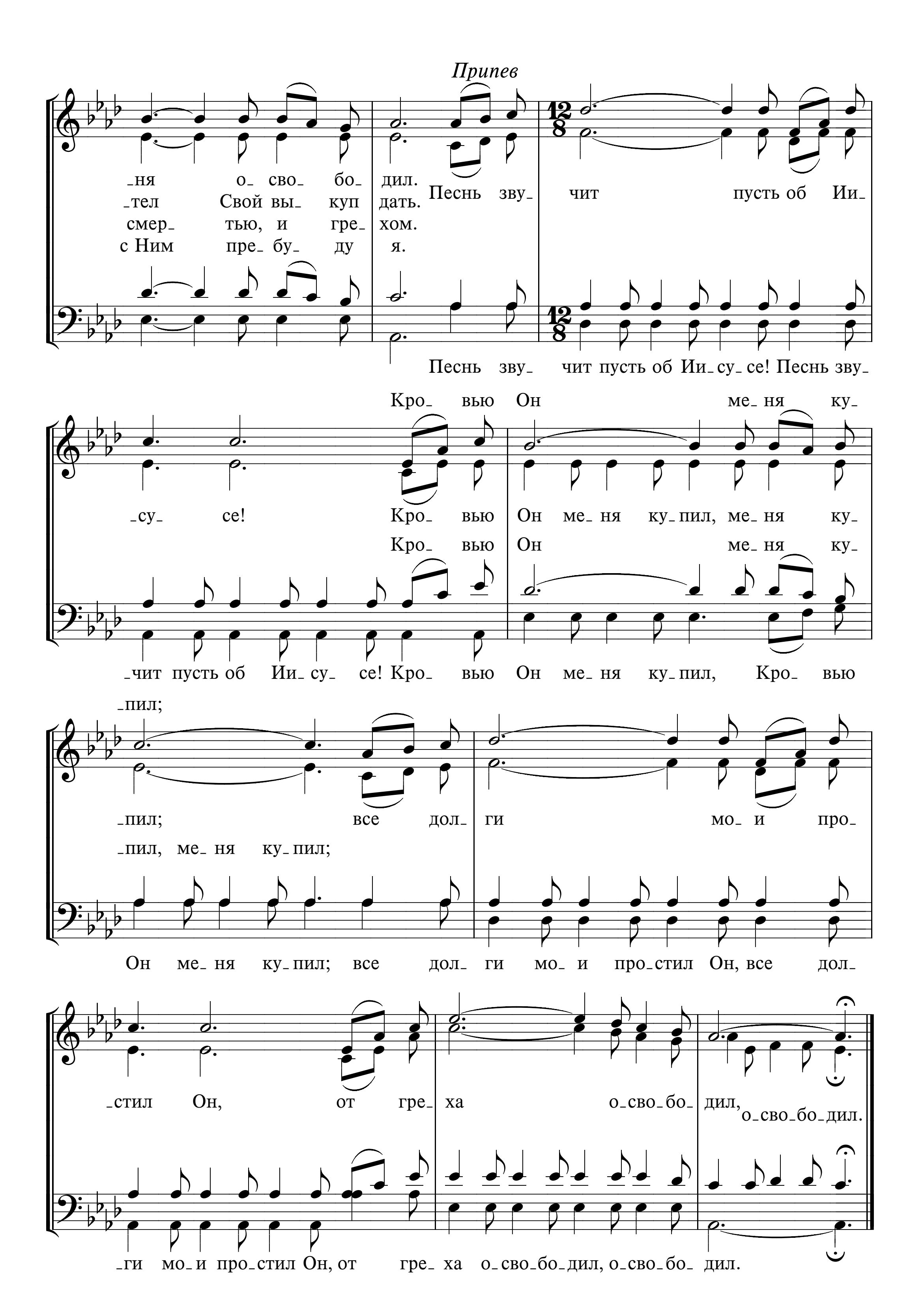
154 БУДУ ПЕТЬ, КАК ИСКУПИТЕЛЬ

I will sing of my Redeemer

Ph. P. Bliss *J. McGranahan*

Перевод И. С. Проханова
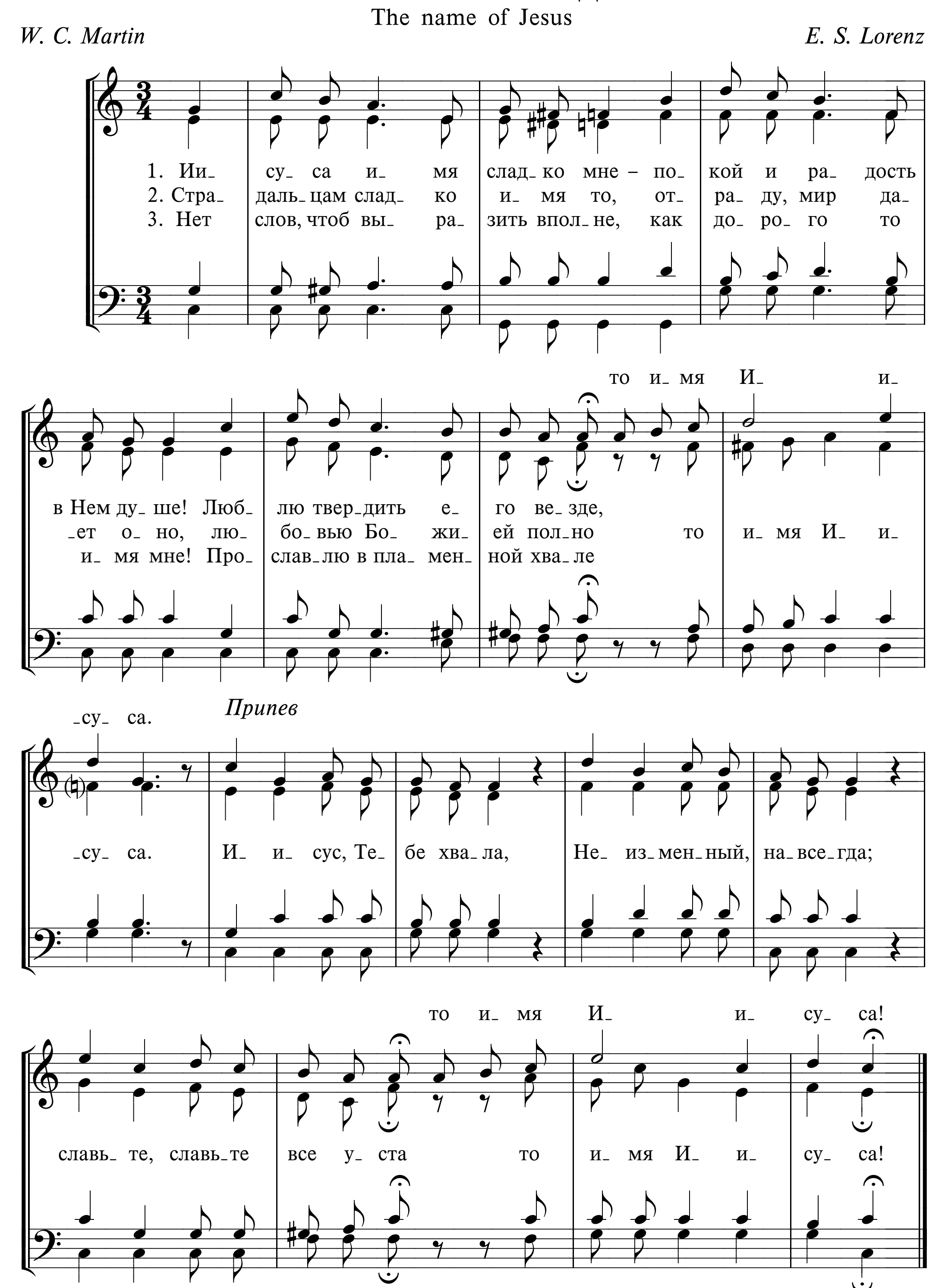



Припев
-ня о-сво-бо-дил.
-тел Свой вы-куп дать.
смер-тью, и гре-хом.
с Ним пре-бу-ду-я.
Песнь зву-чит пусть об Ии-
Песнь зву-чит пусть об Ии-су-се! Песнь зву-
Кро-вью Он ме-ня ку-
-су-се! Кро-вью Он ме-ня ку-пил, ме-ня ку-
Кро-вью Он ме-ня ку-
-чит пусть об Ии-су-се! Кро-вью Он ме-ня ку-пил, Кро-вью
-пил;
-пил; все дол-ги мо-и про-
-пил, ме-ня ку-пил;
Он ме-ня ку-пил; все дол-ги мо-и про-стил Он, все дол-
-стил Он, от гре-ха о-сво-бо-дил, о-сво-бо-дил.
-ги мо-и про-стил Он, от гре-ха о-сво-бо-дил, о-сво-бо-дил.

155 ИИСУСА ИМЯ СЛАДКО МНЕ

The name of Jesus
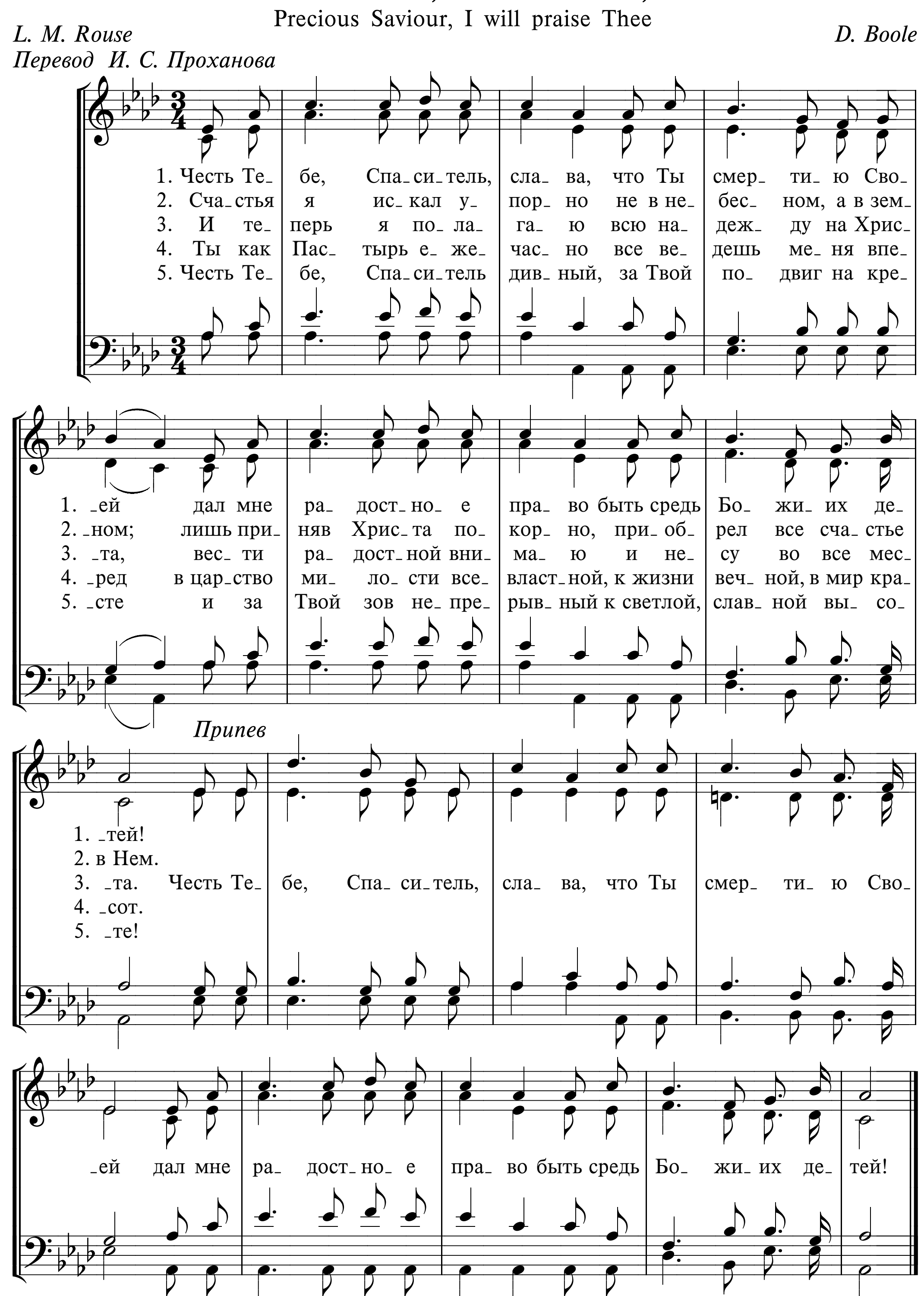
W. C. Martin *E. S. Lorenz*



156a ЧЕСТЬ ТЕБЕ, СПАСИТЕЛЬ, СЛАВА
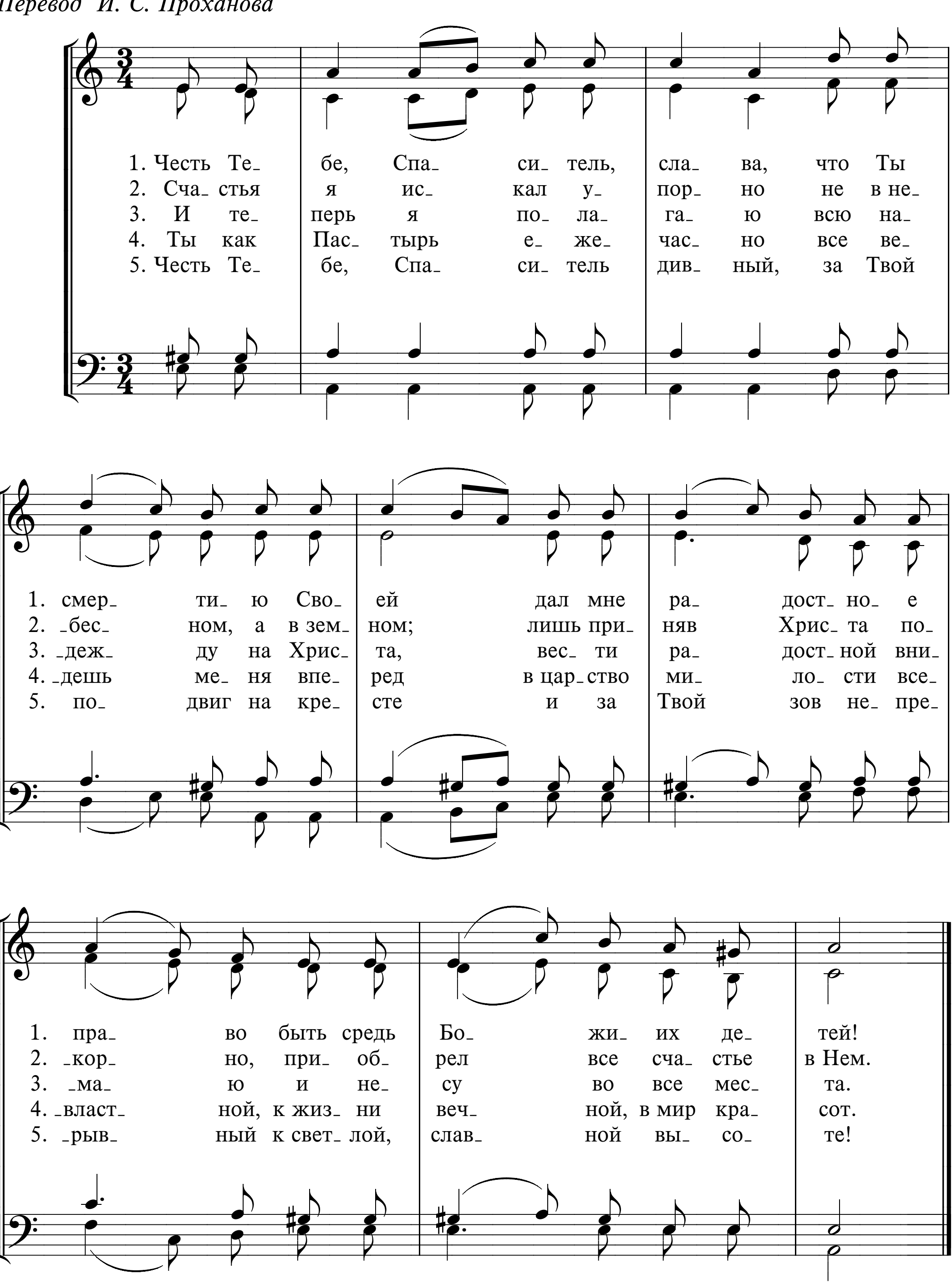
Precious Saviour, I will praise Thee

L. M. Rouse
Перевод И. С. Проханова
D. Boole
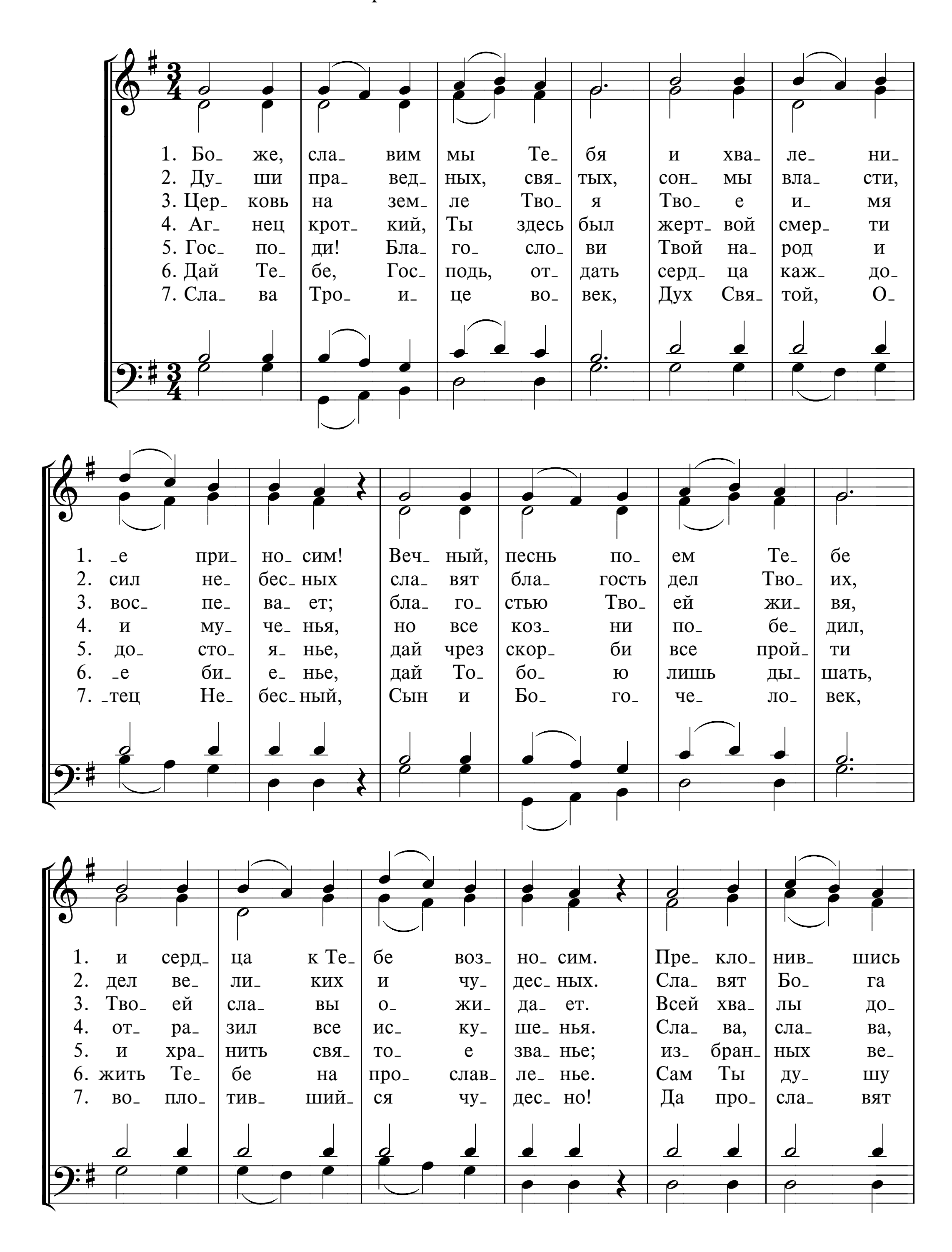


156б ЧЕСТЬ ТЕБЕ, СПАСИТЕЛЬ, СЛАВА
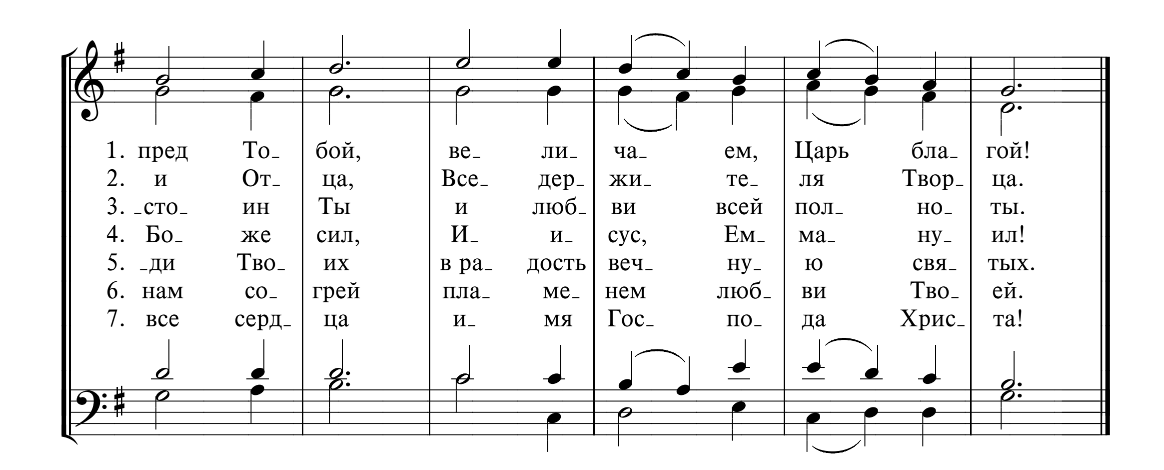
L. M. Rouse
Перевод И. С. Проханова



157 БОЖЕ, СЛАВИМ МЫ ТЕБЯ

Амвросианское славословие
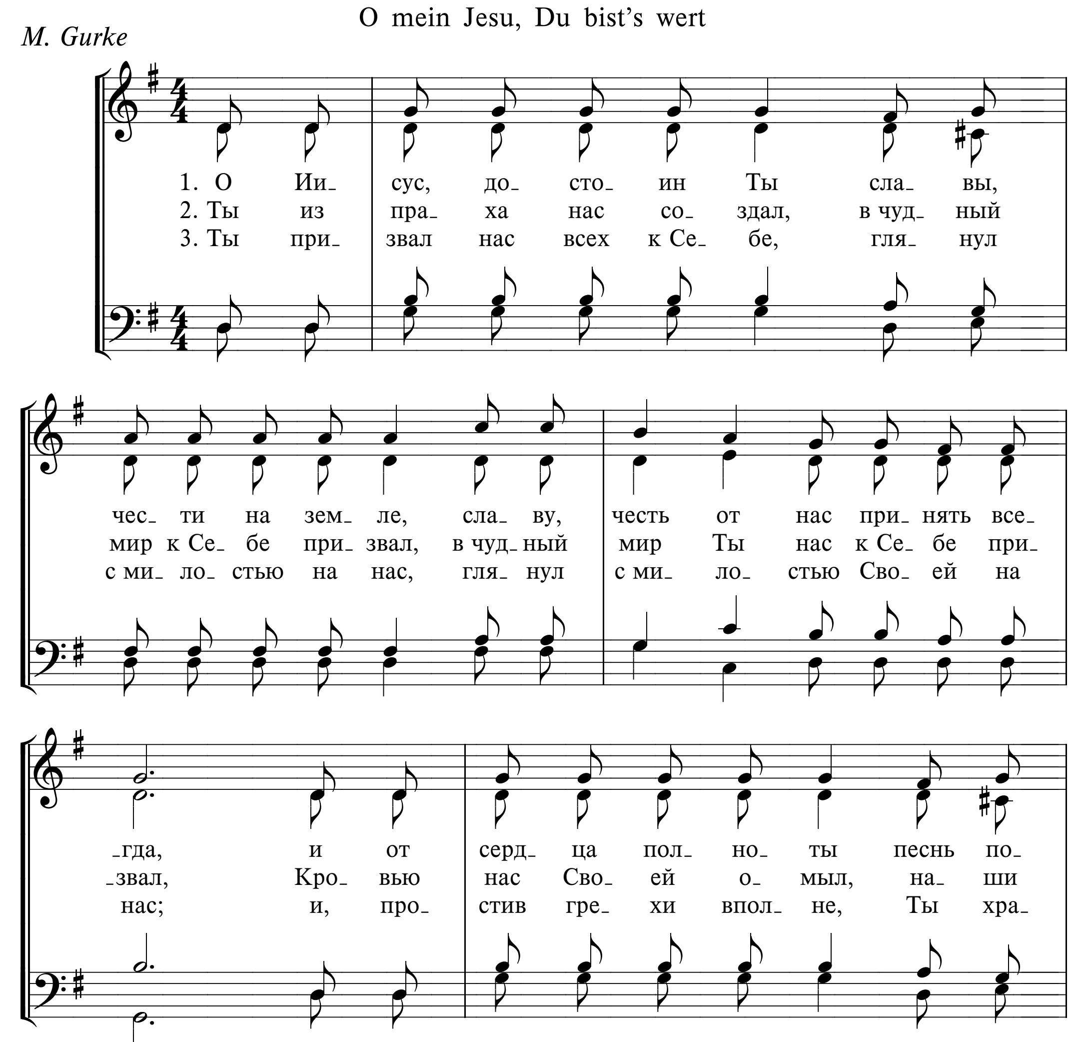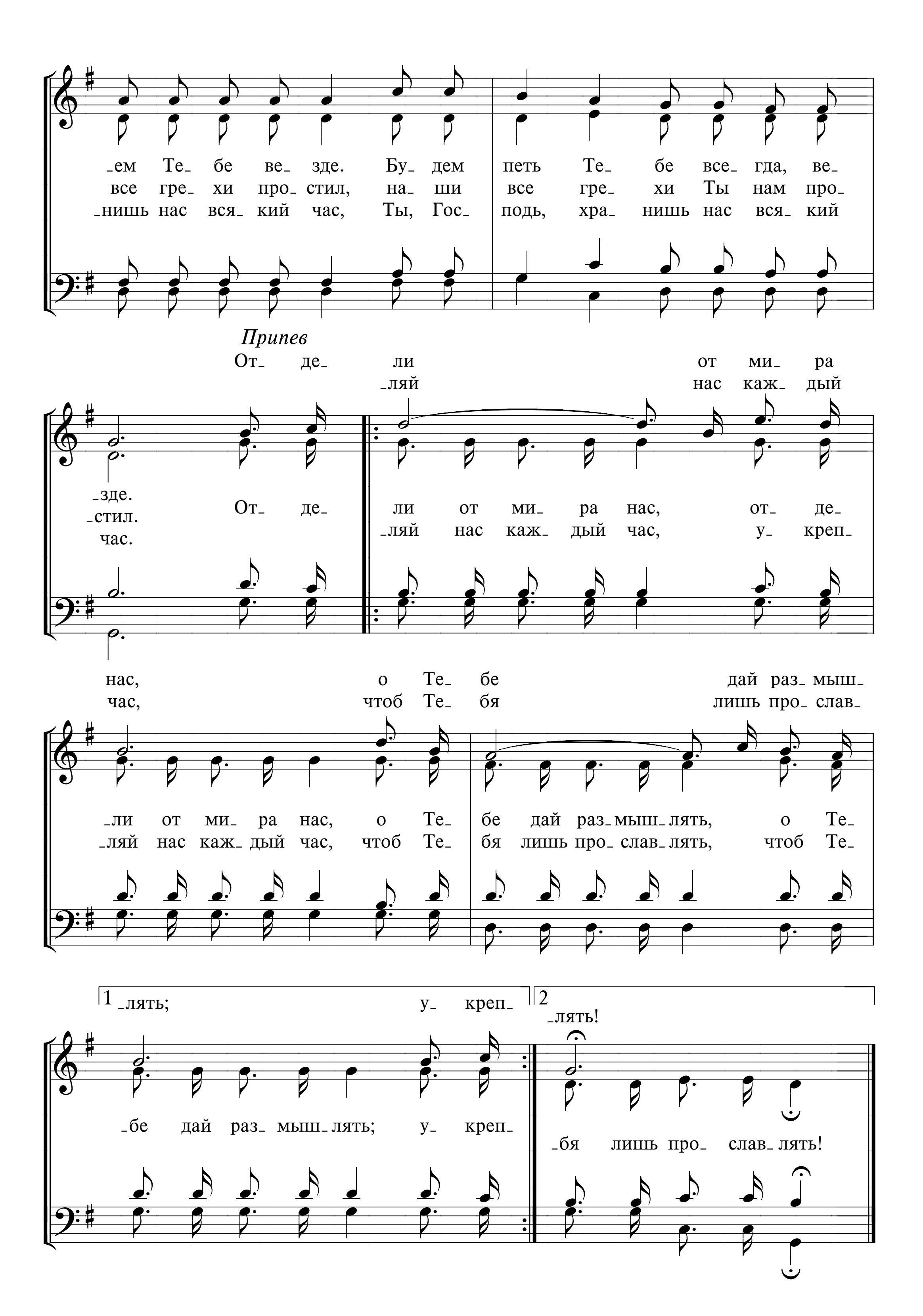



1. пред То_ бой, ве_ ли_ ча_ ем, Царь бла_ гой!
2. и От_ ца, Все_ дер_ жи_ те_ ля Твор_ ца.
3. _сто_ ин Ты и люб_ ви всей пол_ но_ ты.
4. Бо_ же сил, И_ и_ сус, Ем_ ма_ ну_ ил!
5. _ди Тво_ их в ра_ дость веч_ ну_ ю свя_ тых.
6. нам со_ грей пла_ ме_ нем люб_ ви Тво_ ей.
7. все серд_ ца и_ мя Гос_ по_ да Хрис_ та!

158 О ИИСУС, ДОСТОИН ТЫ

O mein Jesu, Du bist's wert

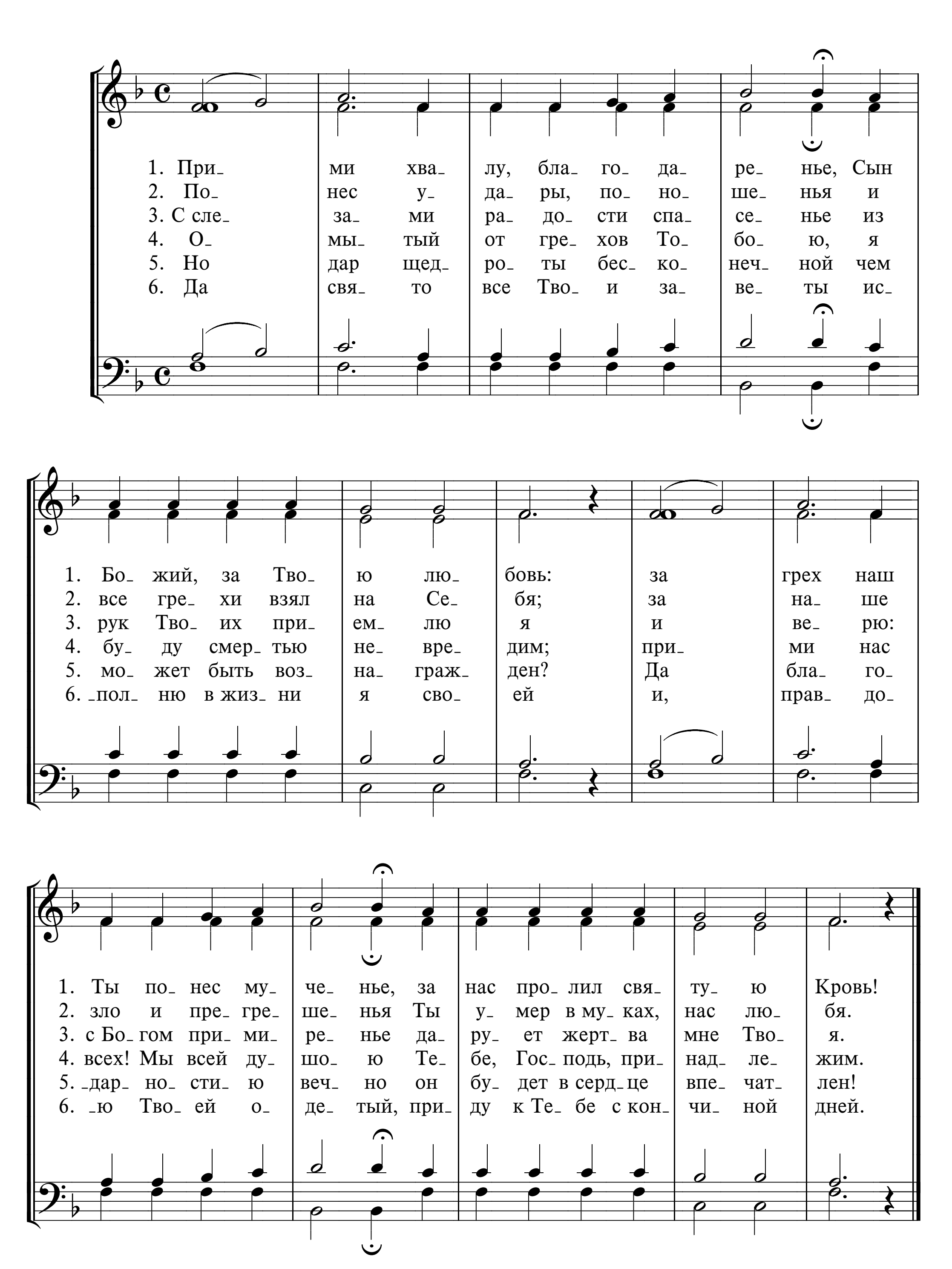
M. Gurke





_ем Те_ бе ве_ зде. Бу_ дем петь Те_ бе все_ гда, ве_
все гре_ хи про_ стил, на_ ши все гре_ хи Ты нам про_
нишь нас вся кий час, Ты, Гос_ подь, хра_ нишь нас вся_ кий
Припев
От_ де_ ли от ми_ ра
ляй нас каж дый
_зде.
_стил.
час.
От_ де_ ли от ми_ ра нас, от_ де_
ляй нас каж дый час, у_ креп_
нас, о Те_ бе дай раз_ мыш_
час, чтоб Те_ бя лишь про_ слав_
_ли от ми_ ра нас, о Те_ бе дай раз_ мыш_ лять, о Те_
ляй нас каж дый час, чтоб Те_ бя лишь про_ слав_ лять, чтоб Те_
1 _лять; у_ креп_
2 _лять!
бе дай раз мыш_ лять; у_ креп_
бя лишь про слав_ лять!

159 ПРИМИ ХВАЛУ, БЛАГОДАРЕНЬЕ
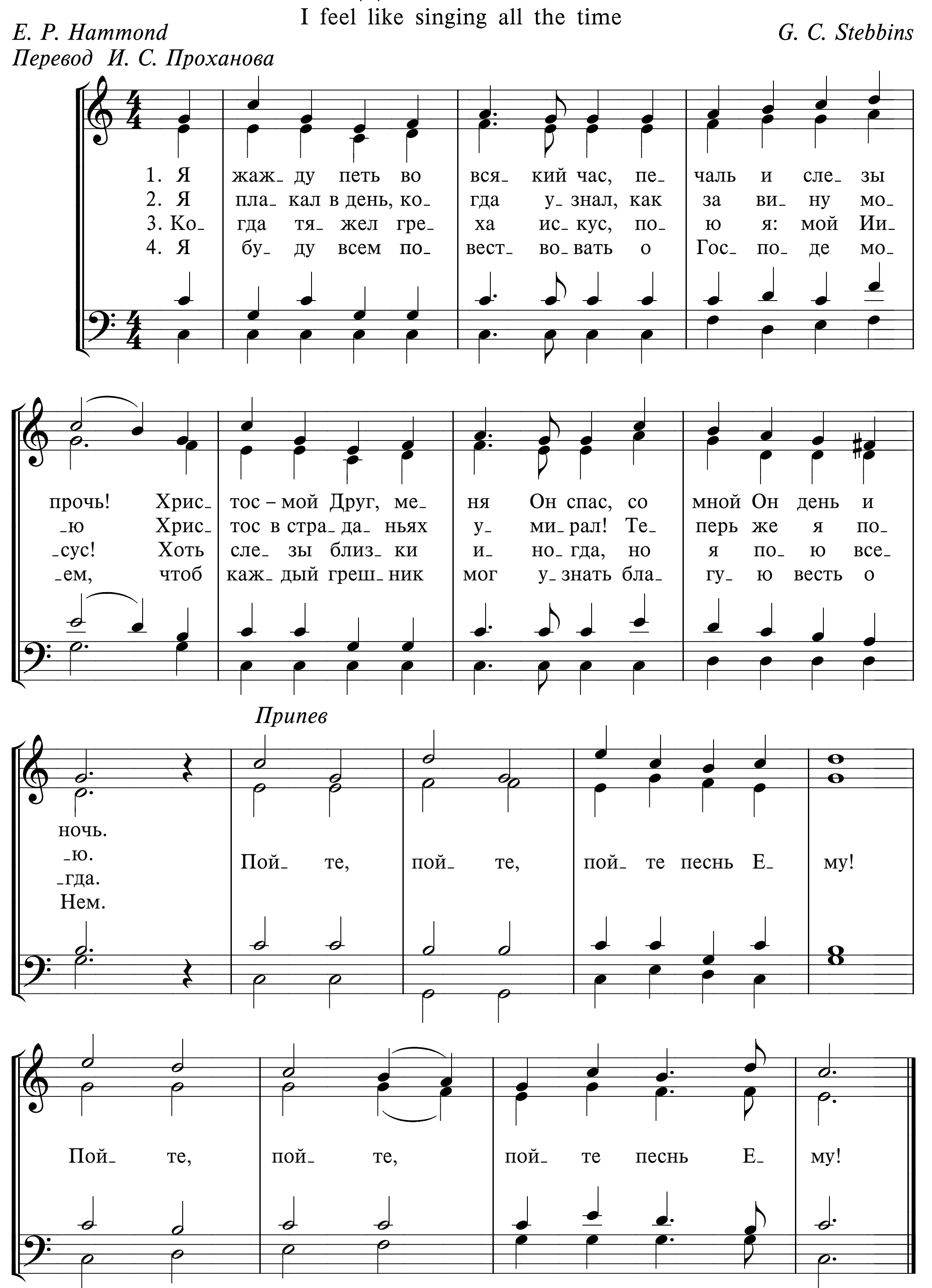


160а Я ЖАЖДУ ПЕТЬ ВО ВСЯКИЙ ЧАС

I feel like singing all the time
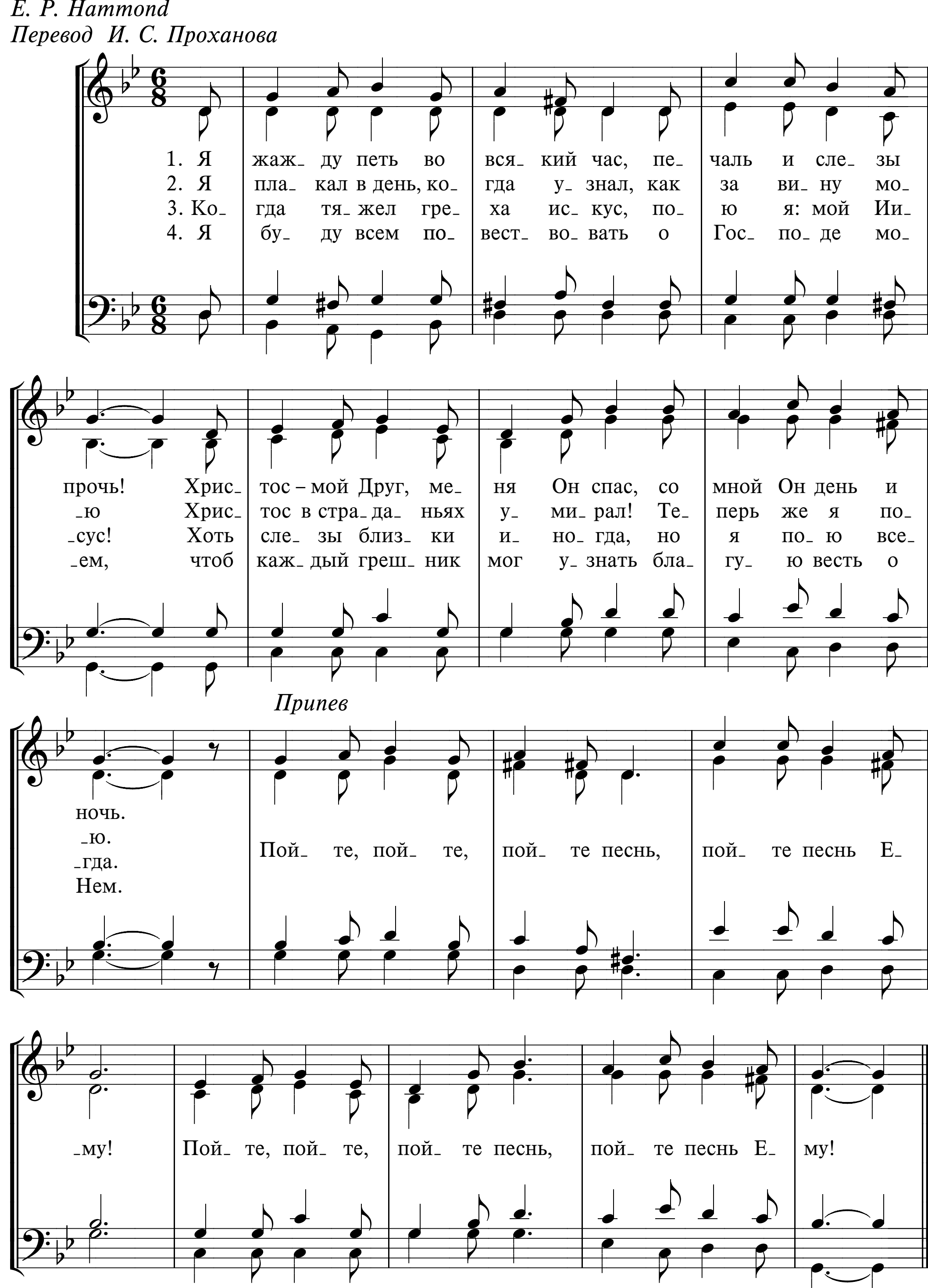
E. P. Hammond
Перевод И. С. Проханова

G. C. Stebbins



160б Я ЖАЖДУ ПЕТЬ ВО ВСЯКИЙ ЧАС

E. P. Hammond
Перевод И. С. Проханова
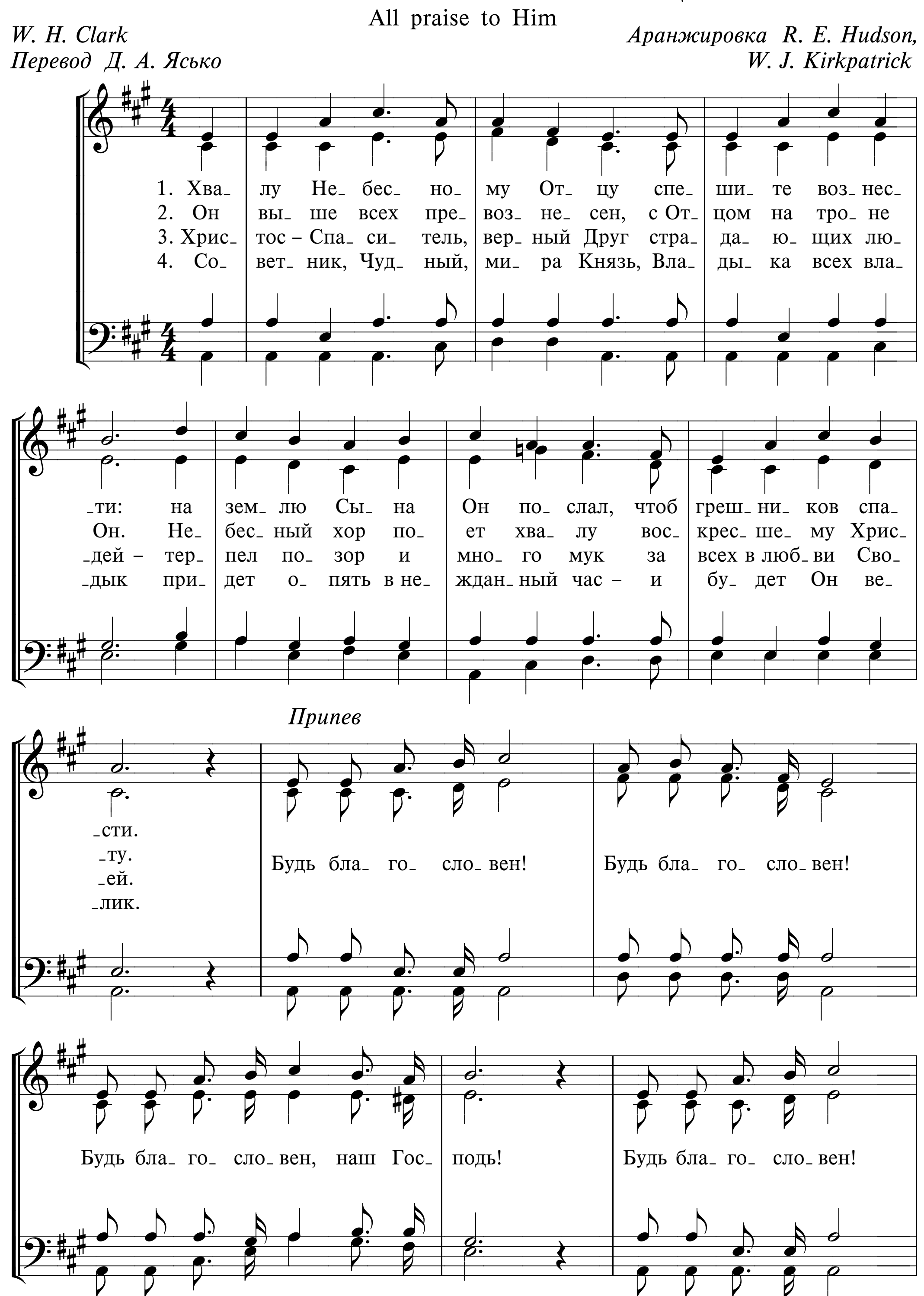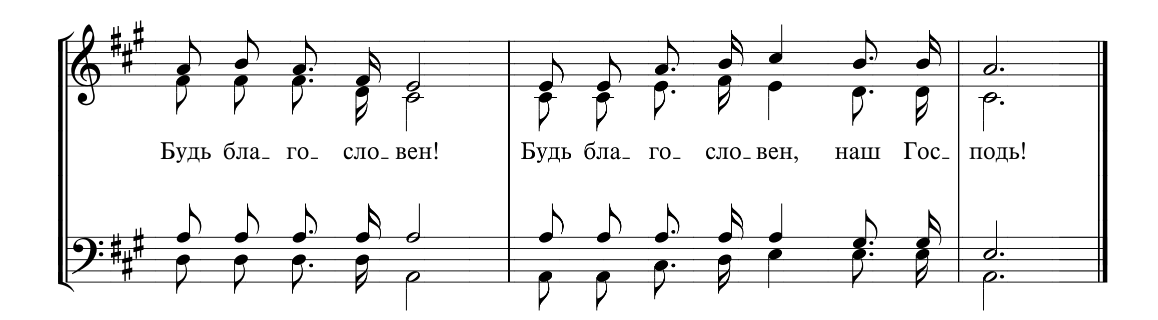


161 ХВАЛУ НЕБЕСНОМУ ОТЦУ

All praise to Him
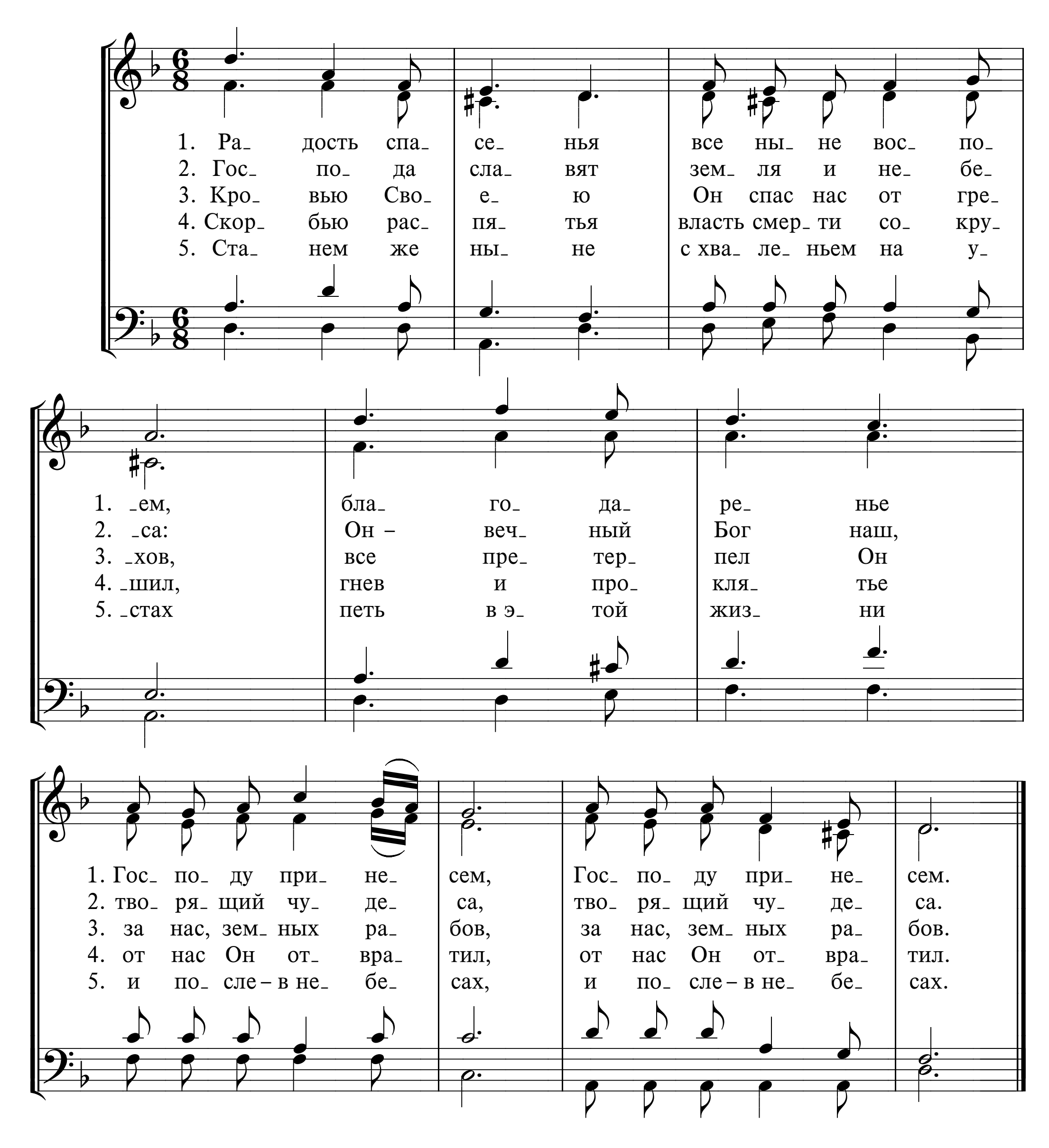
W. H. Clark
Перевод Д. А. Ясько

Аранжировка R. E. Hudson,
W. J. Kirkpatrick




Будь бла- го- сло- вен!
Будь бла- го- сло- вен, наш Гос- подь!

162 РАДОСТЬ СПАСЕНЬЯ
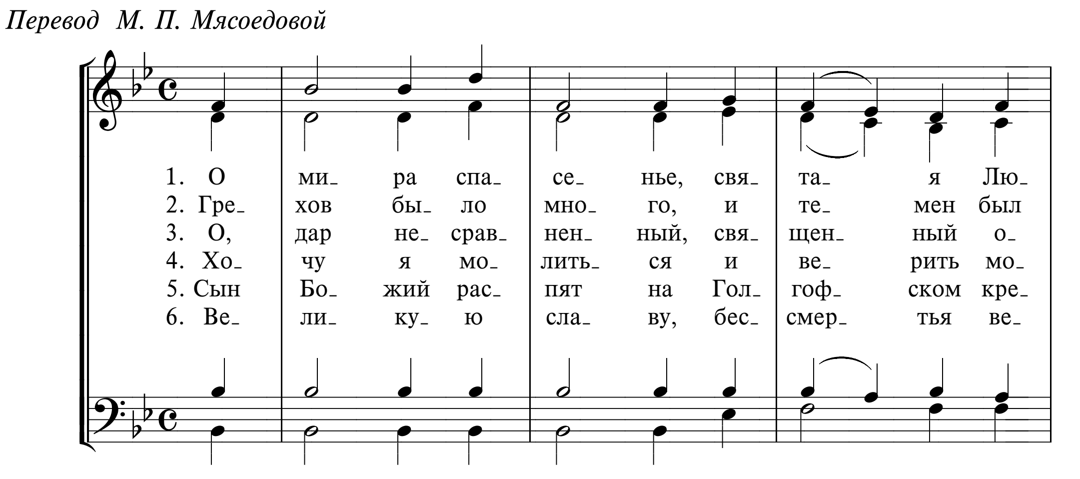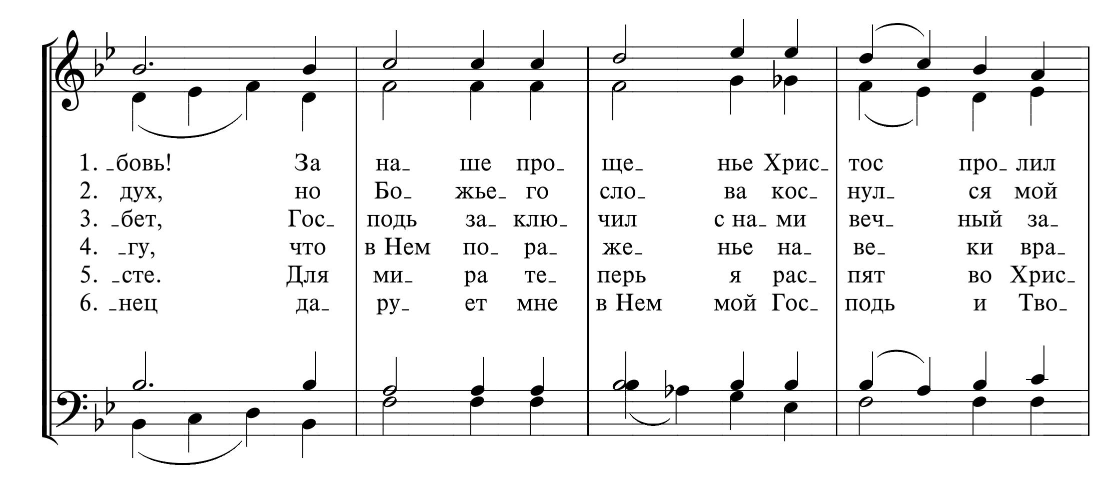


163 О МИРА СПАСЕНЬЕ, СВЯТАЯ ЛЮБОВЬ!
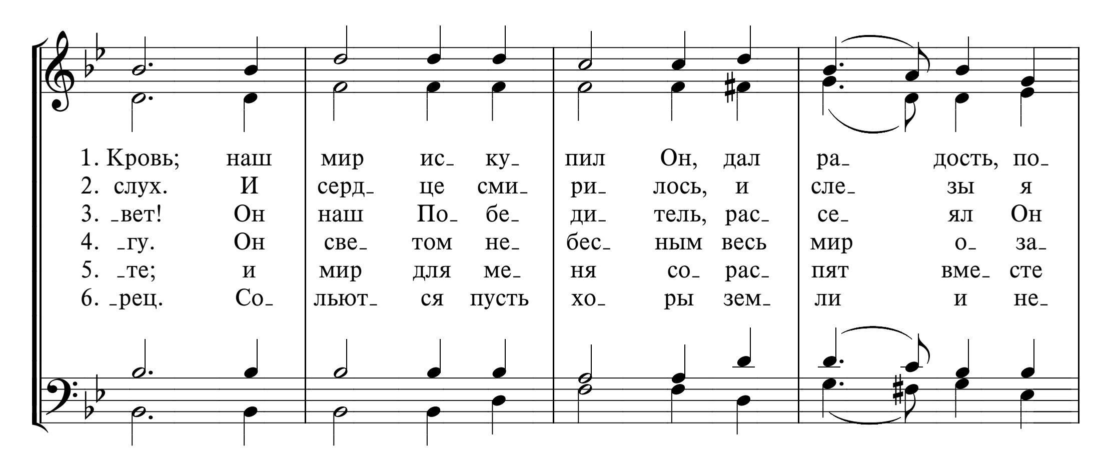
O boundless salvation
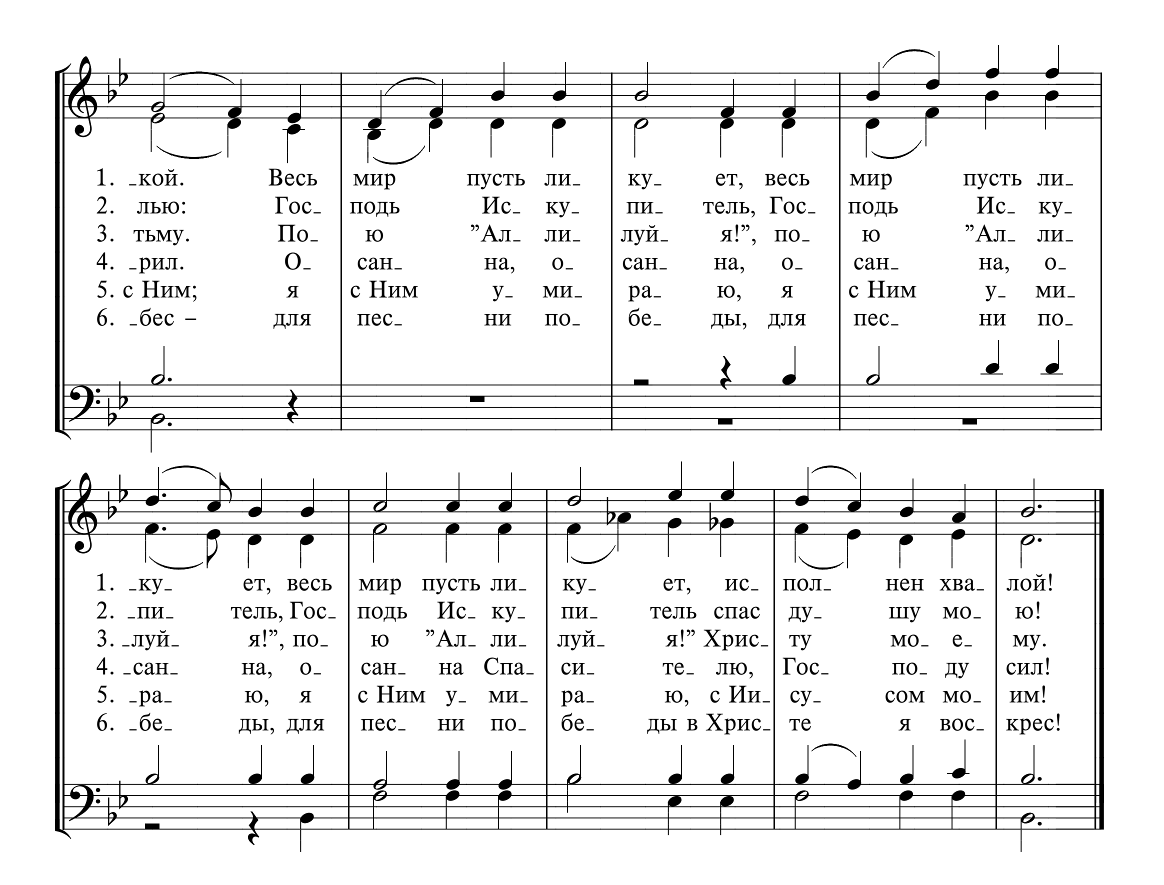
W. Booth *E. F. Miller*

Перевод М. П. Мясоедовой
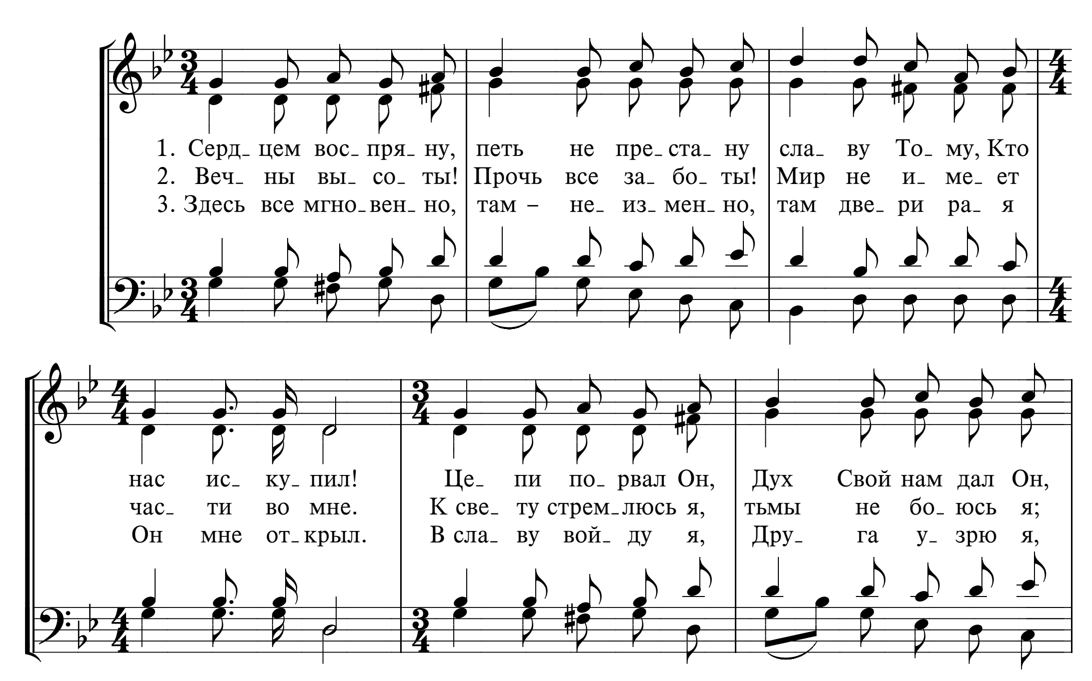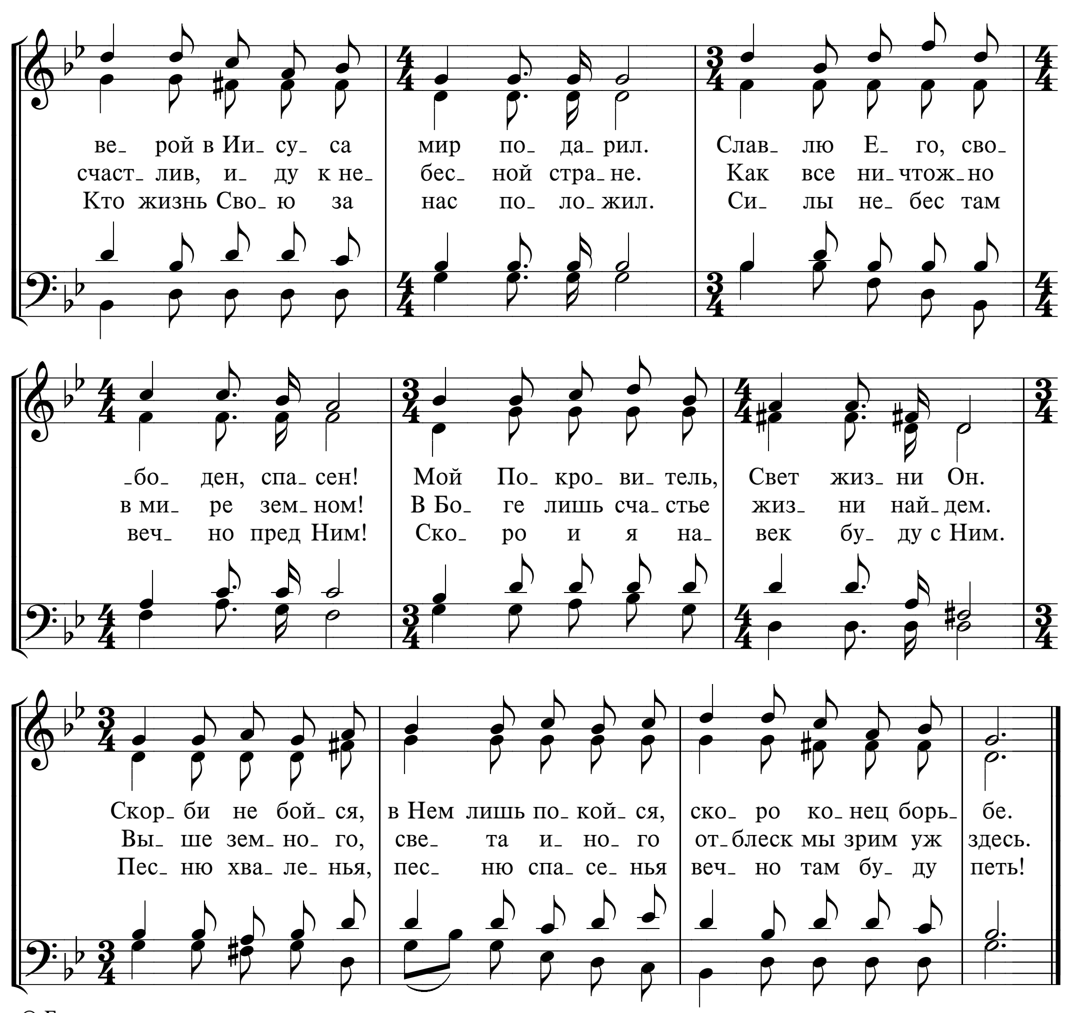








1. -кой. Весь мир пусть ли- ку- ет, весь мир пусть ли-
2. лью: Гос- подь Ис- ку- пи- тель, Гос- подь Ис- ку-
3. тьму. По- ю "Ал- ли- луй- я!", по- ю "Ал- ли-
4. -рил. О- сан- на, о- сан- на, о- сан- на, о-
5. с Ним; я с Ним у- ми- ра- ю, я с Ним у- ми-
6. -бес – для пес- ни по- бе- ды, для пес- ни по-
1. -ку- ет, весь мир пусть ли- ку- ет, ис- пол- нен хва- лой!
2. -пи- тель, Гос- подь Ис- ку- пи- тель спас ду- шу мо- ю!
3. -луй- я!", по- ю "Ал- ли- луй- я!" Хрис- ту мо- е- му.
4. -сан- на, о- сан- на Спа- си- те- лю, Гос- по- ду сил!
5. -ра- ю, я с Ним у- ми- ра- ю, с Ии- су- сом мо- им!
6. -бе- ды, для пес- ни по- бе- ды в Хрис- те я вос- крес!

164 СЕРДЦЕМ ВОСПРЯНУ
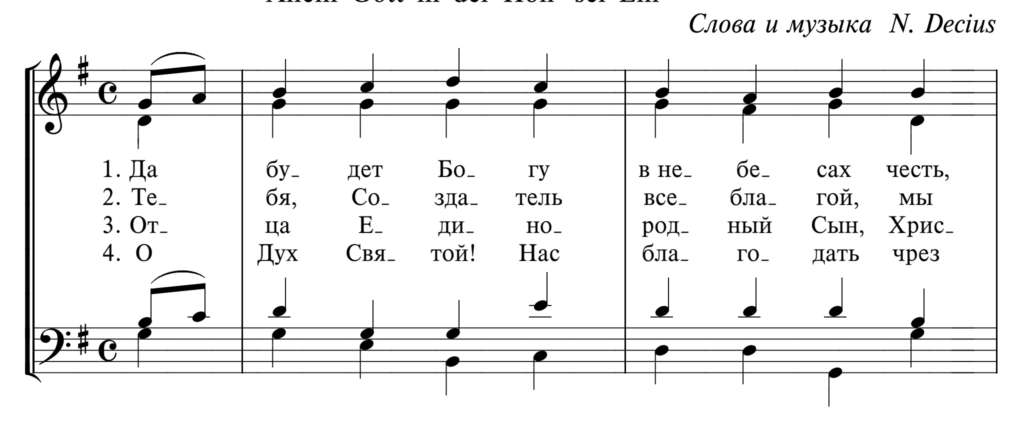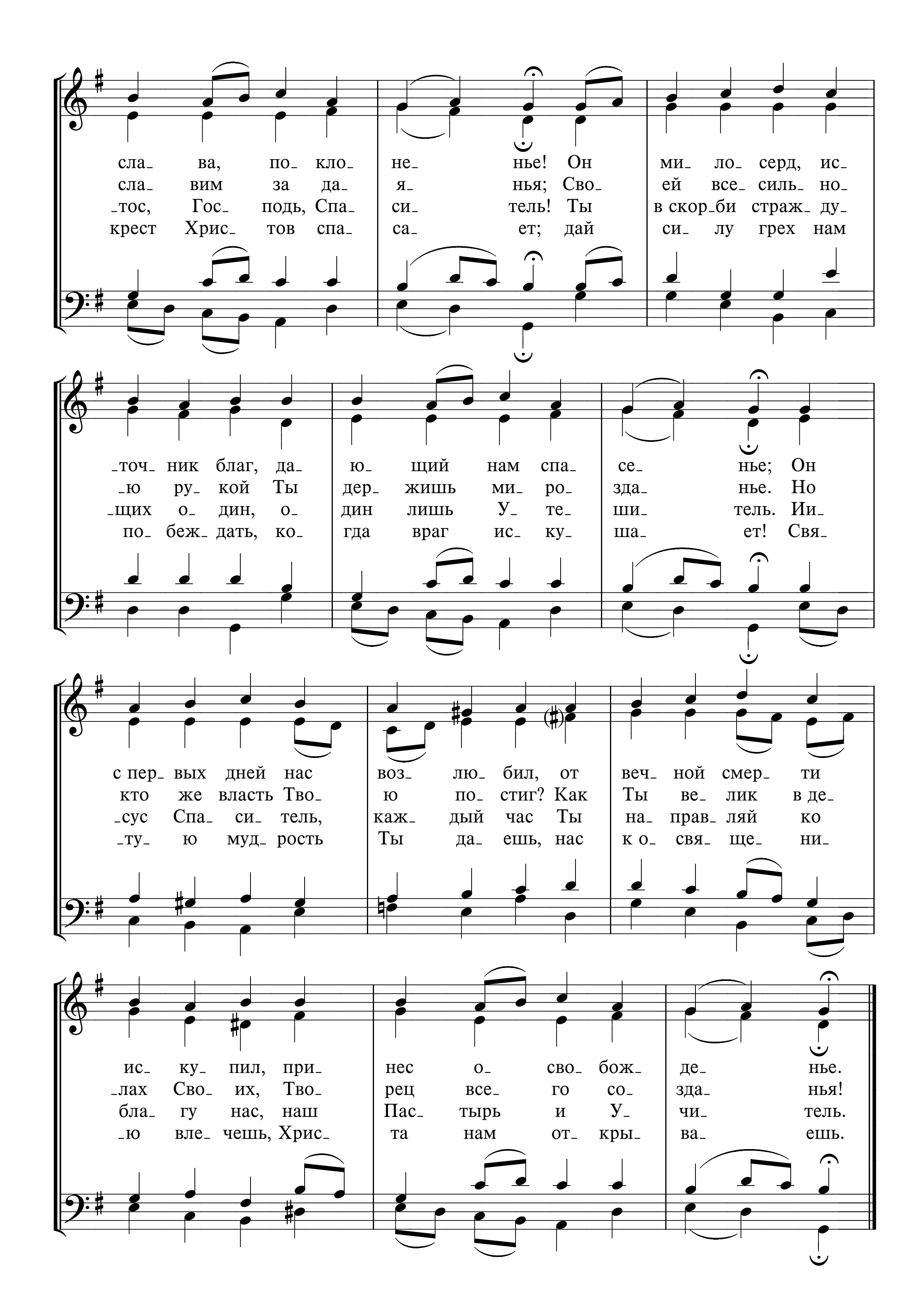





ве_ рой в Ии_ су_ са
счаст_ лив, и_ ду к не_
Кто жизнь Сво_ ю за
мир по_ да_ рил.
бес_ ной стра_ не.
нас по_ ло_ жил.
Слав_ лю Е_ го, сво_
Как все ни_ чтож_ но
Си_ лы не_ бес там
_бо_ ден, спа_ сен!
в ми_ ре зем_ ном!
веч_ но пред Ним!
Мой По_ кро_ ви_ тель,
В Бо_ ге лишь сча_ стье
Ско_ ро и я на_
Свет жиз_ ни Он.
жиз_ ни най_ дем.
век бу_ ду с Ним.
Скор_ би не бой_ ся,
Вы_ ше зем_ но_ го,
Пес_ ню хва_ ле_ нья,
в Нем лишь по_ кой_ ся,
све_ та и_ но_ го
пес_ ню спа_ се_ нья
ско_ ро ко_ нец борь_
от_ блеск мы зрим уж
веч_ но там бу_ ду
бе.
здесь.
петь!

165 ДА БУДЕТ БОГУ В НЕБЕСАХ

Allein Gott in der Höh' sei Ehr
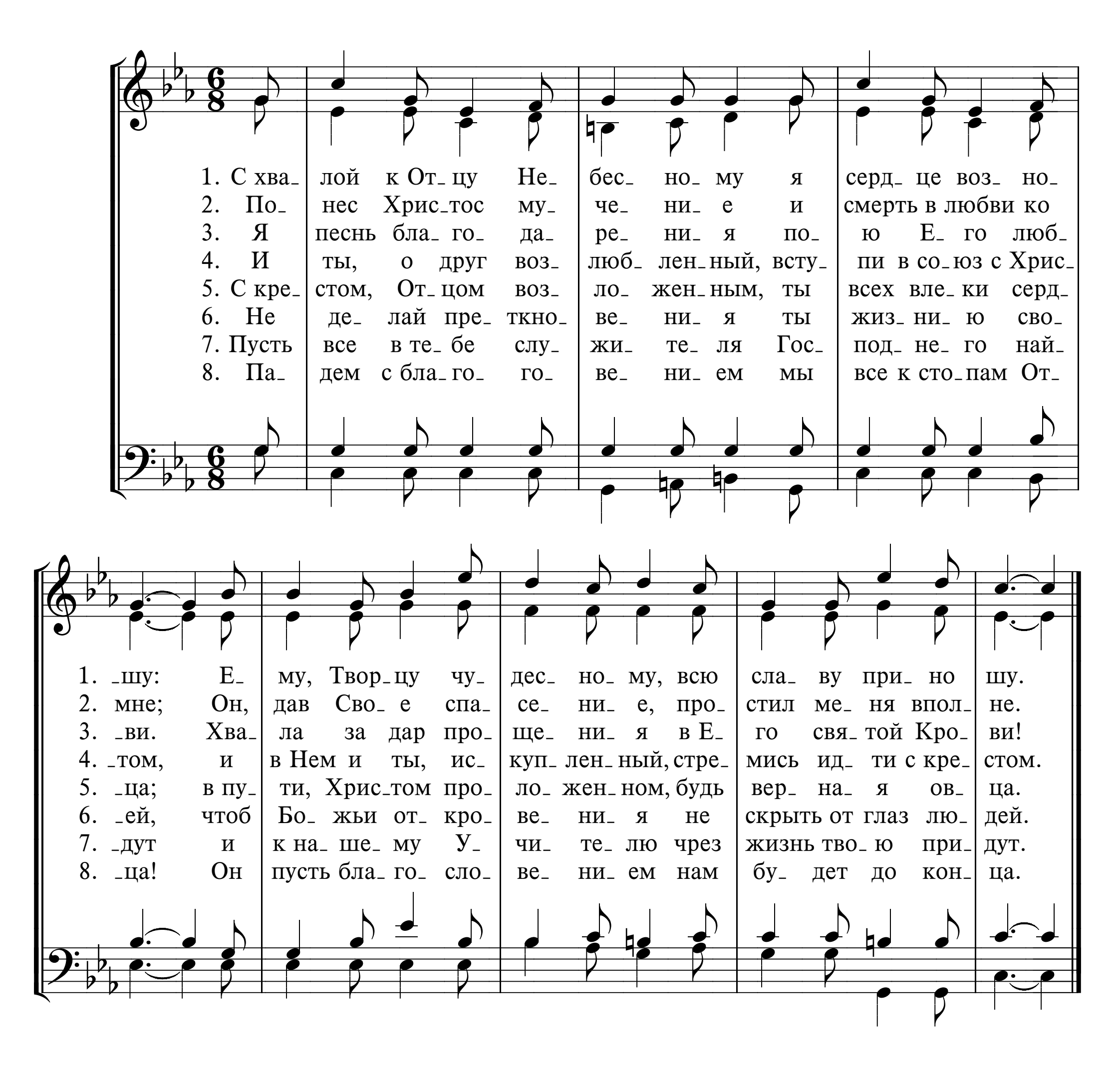
Слова и музыка N. Decius
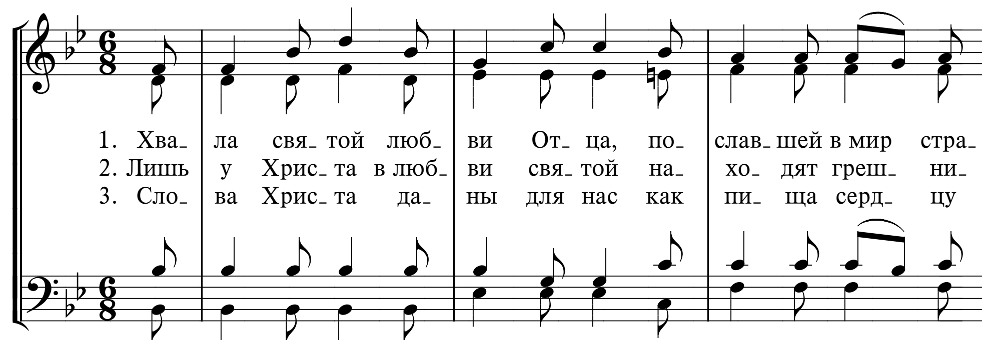




сла- ва, по- кло- не- нье! Он ми- ло- серд, ис-
сла- вим за да- я- нья; Сво- ей все- силь- но-
-тос, Гос- подь, Спа- си- тель! Ты в скор- би страж- ду-
крест Хрис- тов спа- са- ет; дай си- лу грех нам
-точ- ник благ, да- ю- щий нам спа- се- нье; Он
-ю ру- кой Ты дер- жишь ми- ро- зда- нье. Но
-щих о- дин, о- дин лишь У- те- ши- тель. Ии-
по- беж- дать, ко- гда враг ис- ку- ша- ет! Свя-
с пер- вых дней нас воз- лю- бил, от веч- ной смер- ти
кто же власть Тво- ю по- стиг? Как Ты ве- лик в де-
-сус Спа- си- тель, каж- дый час Ты на- прав- ляй ко
-ту- ю муд- рость Ты да- ешь, нас к о- свя- ще- ни-
ис- ку- пил, при- нес о- сво- бож- де- нье.
-лах Сво- их, Тво- рец все- го со- зда- нья!
бла- гу нас, наш Пас- тырь и У- чи- тель.
-ю вле- чешь, Хрис- та нам от- кры- ва- ешь.
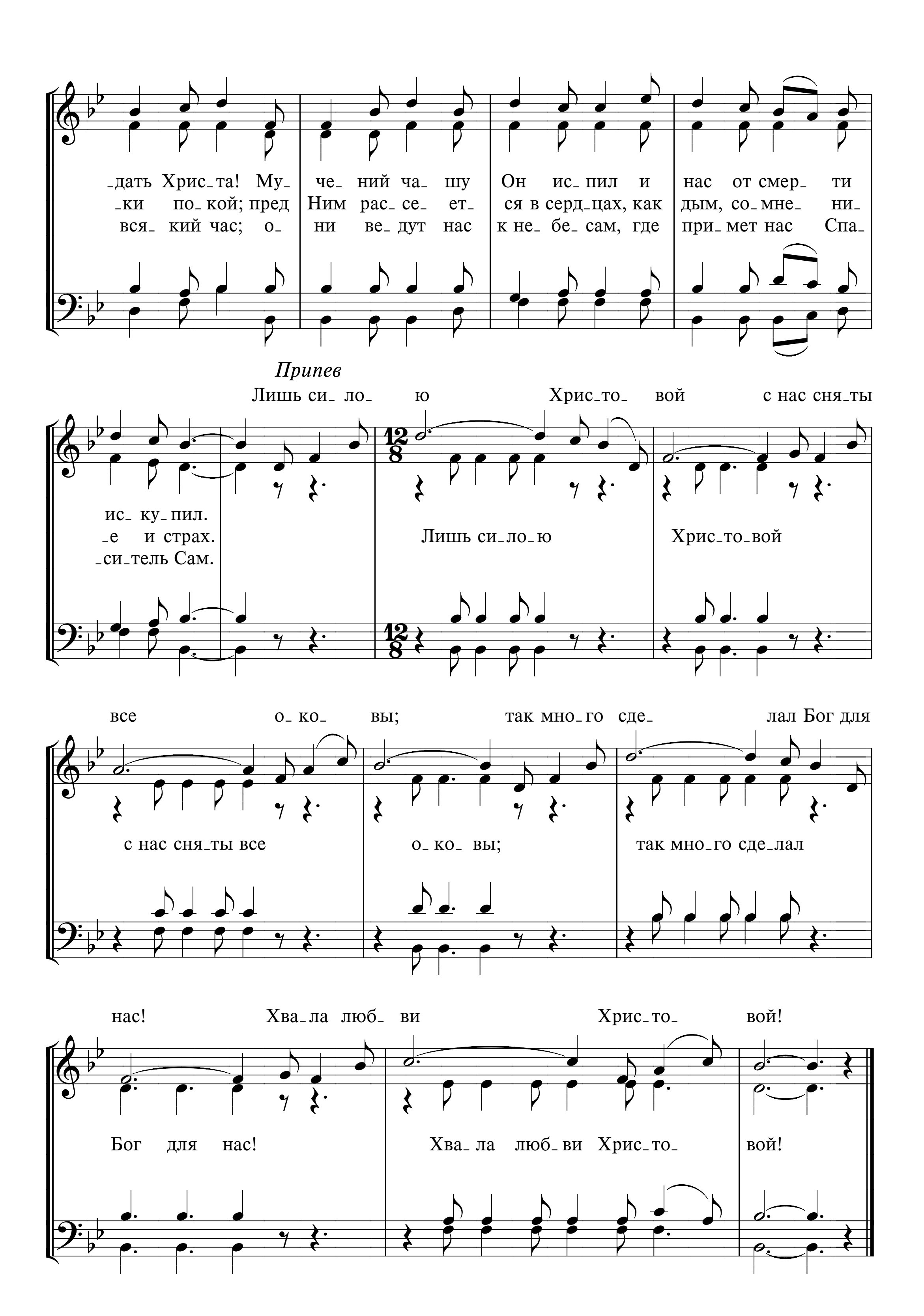
166 С ХВАЛОЙ К ОТЦУ НЕБЕСНОМУ
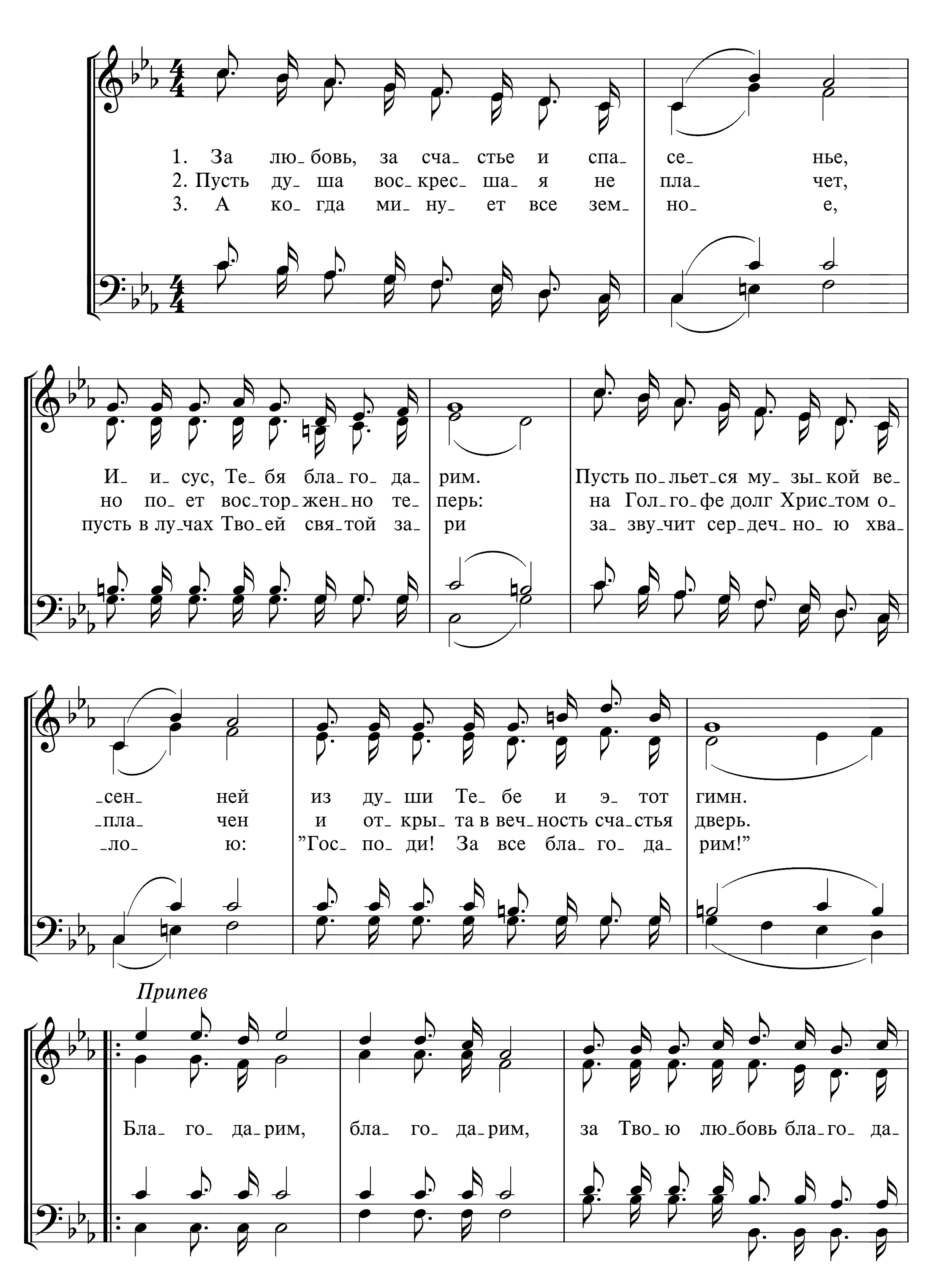


167 ХВАЛА СВЯТОЙ ЛЮБВИ ОТЦА

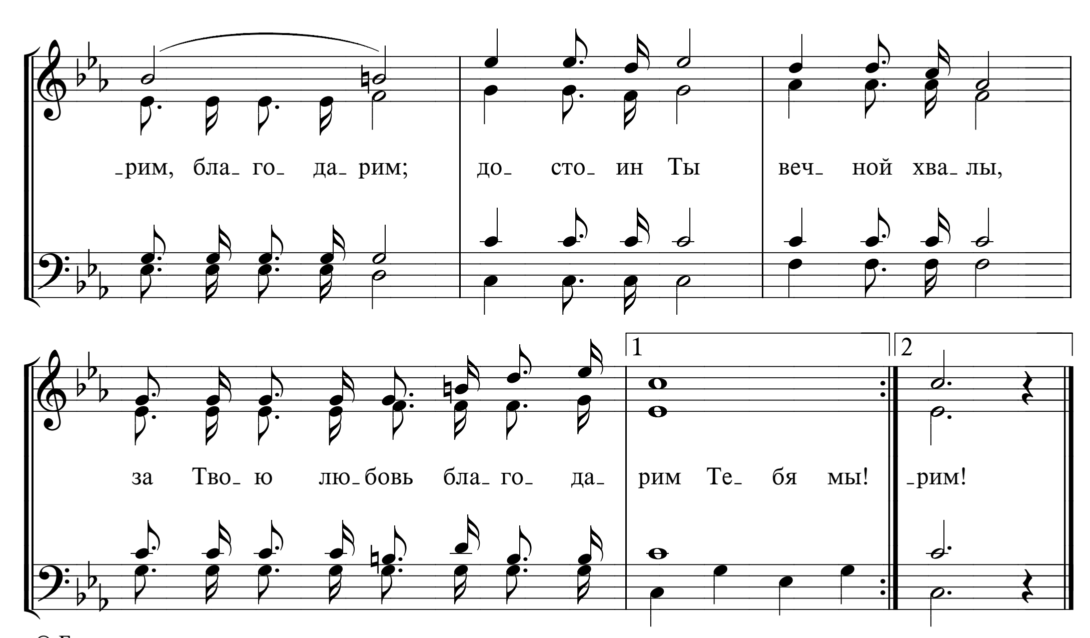
Перевод И. С. Проханова




-дать Хрис-та! Му- че- ний ча- шу Он ис- пил и нас от смер- ти
-ки по- кой; пред Ним рас- се- ет- ся в серд-цах, как дым, со- мне- ни-
вся- кий час; о- ни ве- дут нас к не- бе- сам, где при- мет нас Спа-
Припев
Лишь си- ло- ю Хрис-то- вой с нас сня-ты
ис- ку- пил.
-е и страх.
-си-тель Сам.
Лишь си-ло-ю Хрис-то-вой
все о- ко- вы; так мно-го сде- лал Бог для
с нас сня-ты все о- ко- вы; так мно-го сде-лал
нас! Хва-ла люб- ви Хрис-то- вой!
Бог для нас! Хва- ла люб- ви Хрис-то- вой!

168 ЗА ЛЮБОВЬ, ЗА СЧАСТЬЕ И СПАСЕНЬЕ





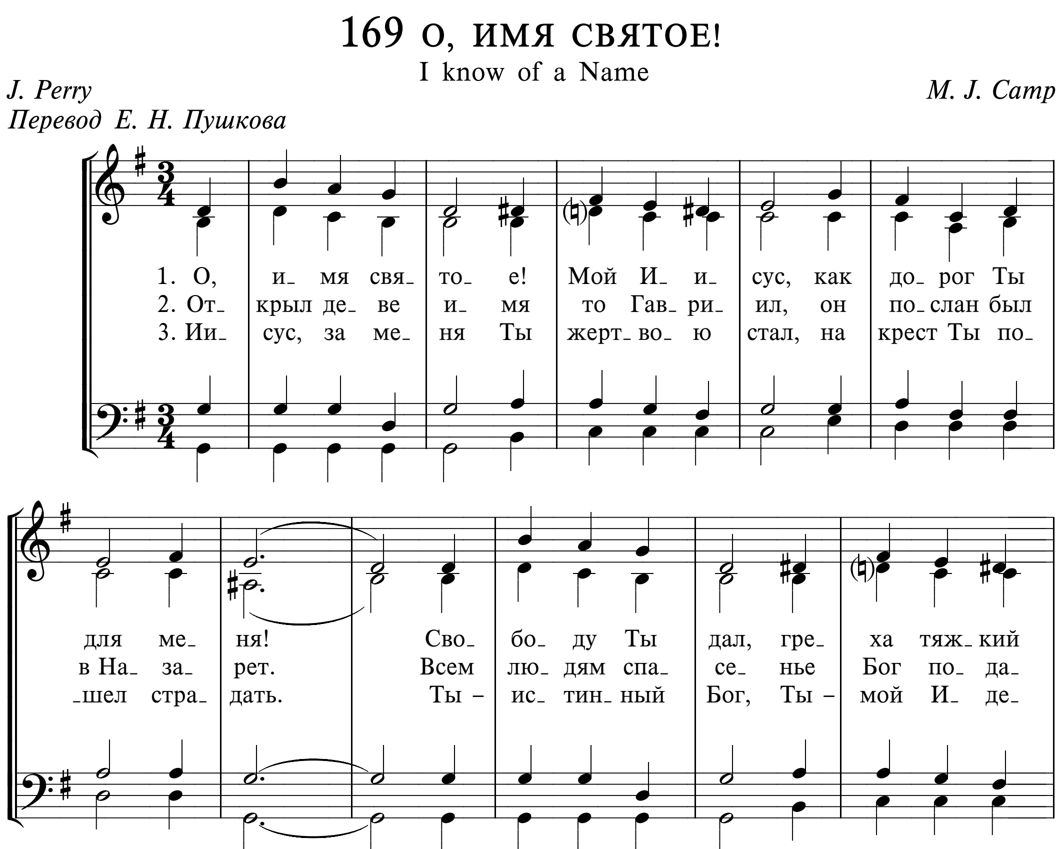
-рим, бла- го- да- рим;
до- сто- ин Ты
веч- ной хва- лы,
за Тво- ю лю- бовь бла- го- да-
рим Те- бя мы!
-рим!
1
2
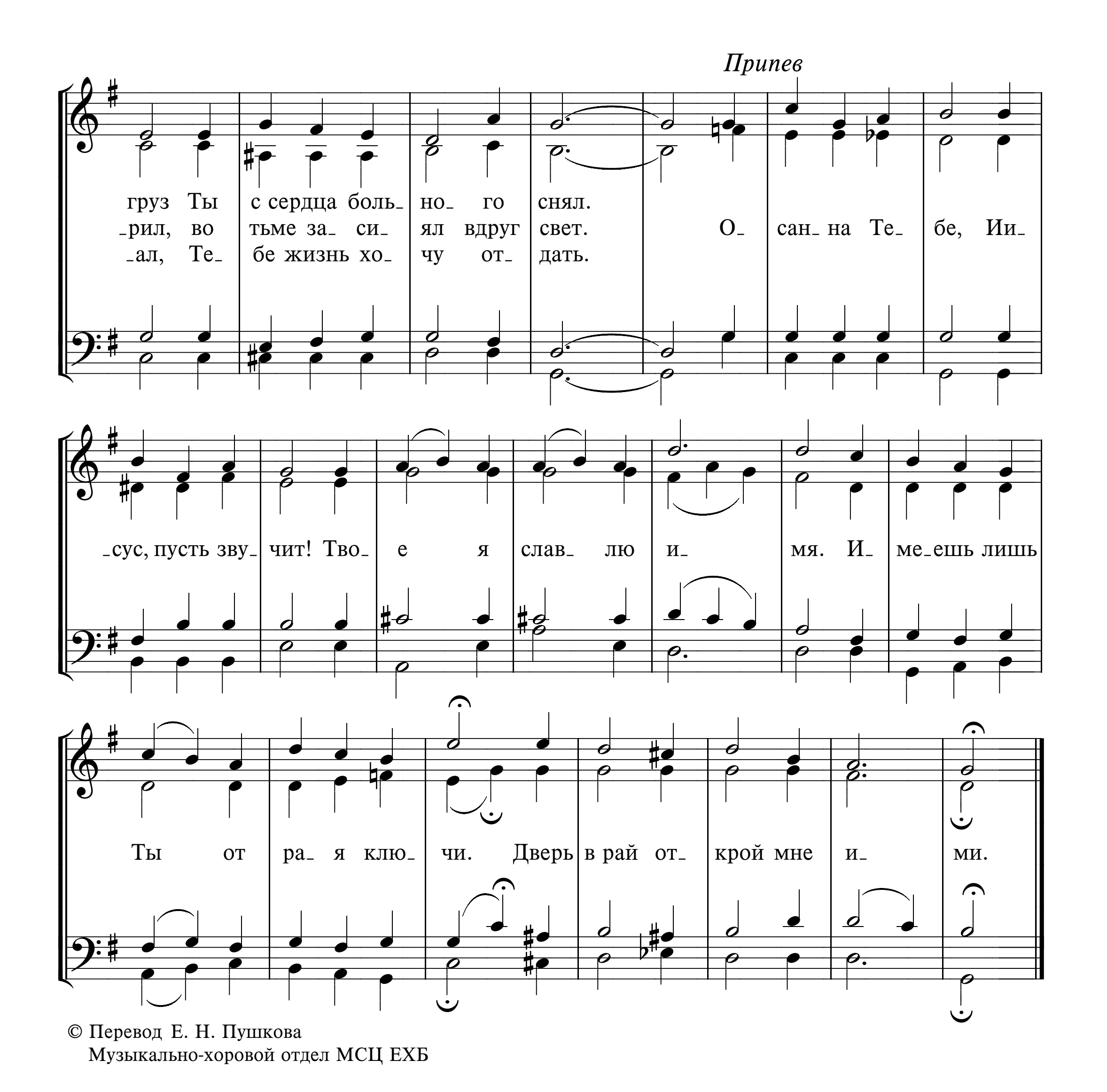
169 О, ИМЯ СВЯТОЕ!

I know of a Name

J. Perry *M. J. Camp*

Перевод Е. Н. Пушкова
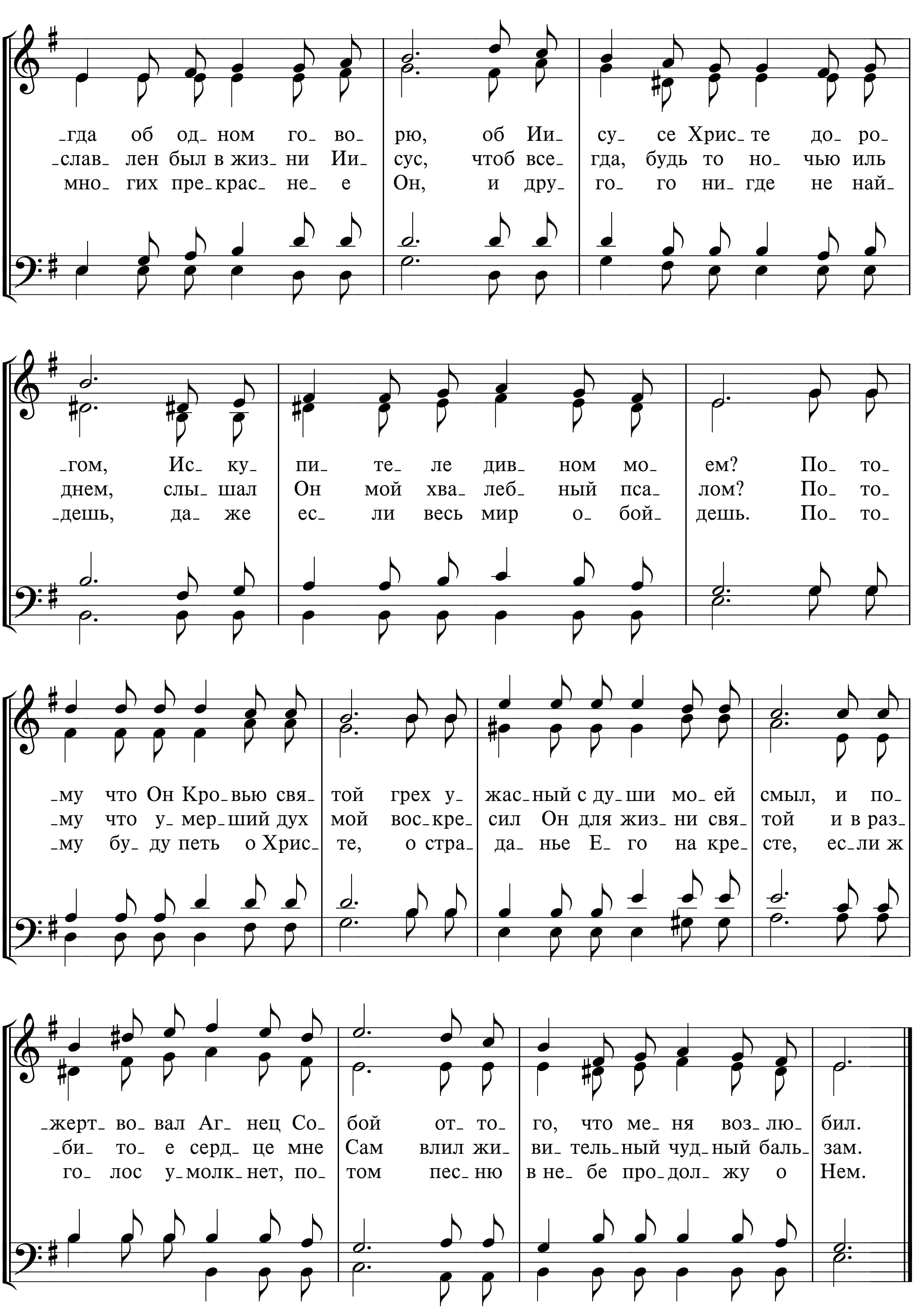



Припев
груз Ты с сердца боль-но-го снял.
-рил, во тьме за-си-ял вдруг свет. О-сан-на Те-бе, Ии-
-ал, Те-бе жизнь хо-чу от-дать.
-сус, пусть зву-чит! Тво-е я слав-лю и-мя. И-ме-ешь лишь
Ты от ра-я клю-чи. Дверь в рай от-крой мне и-ми.

170 ПОЧЕМУ ОБ ОДНОМ Я ПОЮ

С. В. Севастьянов *С. А. Бацук*
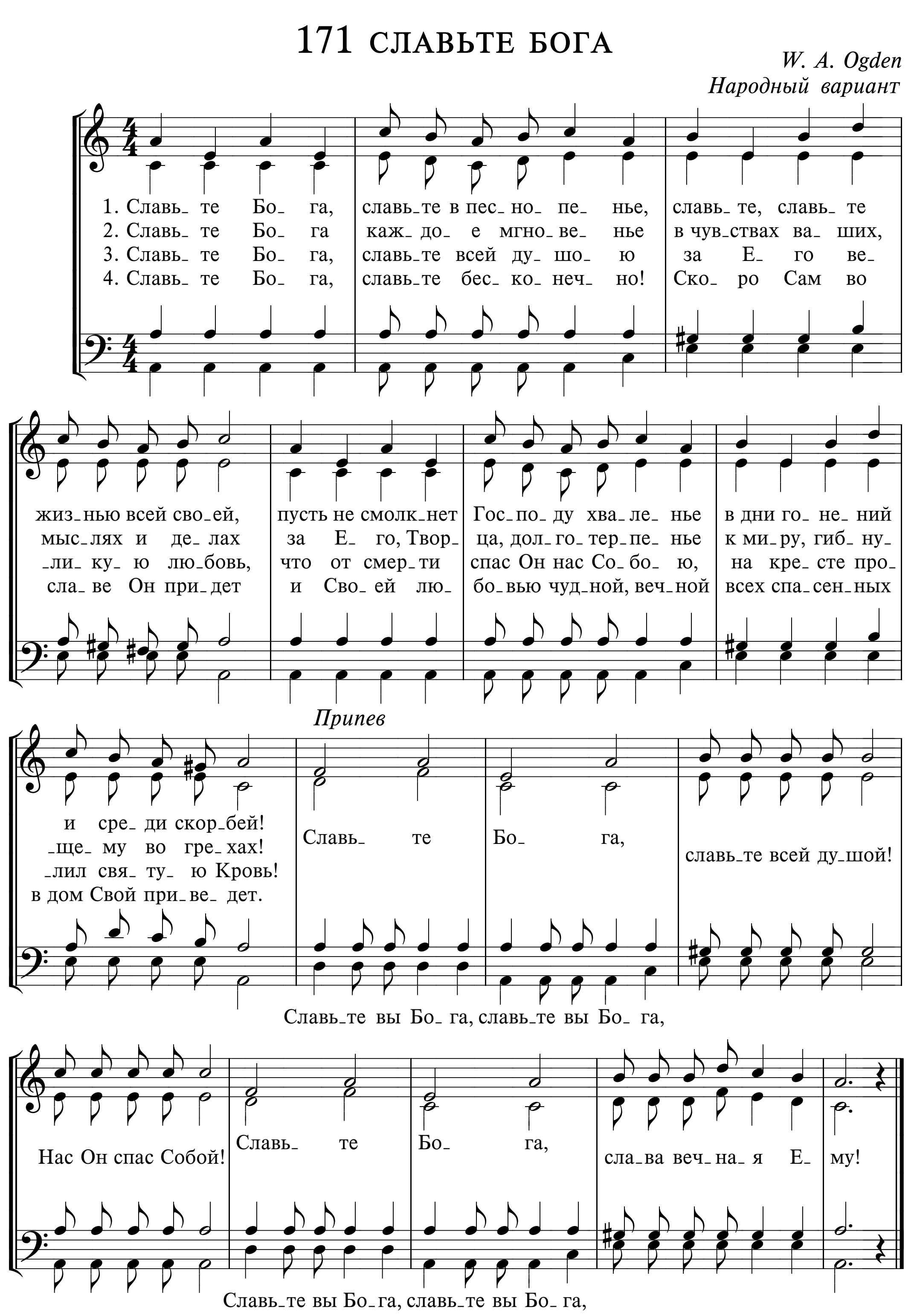
1. По- че- му об од- ном я по- ю и все-
2. По- че- му я всем серд- цем стрем- люсь, чтоб про-
3. Е- го и- мя – пре- вы- ше и- мен, сре- ди



гда об од ном го_ во_ рю, об Ии_ су_ се Хрис_ те до_ ро_
слав лен был в жиз_ ни Ии_ сус, чтоб все_ гда, будь то но_ чью иль
мно_ гих пре_крас_ не_ е Он, и дру_ го_ го ни_ где не най_
гом, Ис ку_ пи_ те_ ле див_ ном мо_ ем? По_ то_
днем, слы_ шал Он мой хва_ леб_ ный пса_ лом? По_ то_
дешь, да же ес_ ли весь мир о_ бой_ дешь. По_ то_
_му что Он Кро_вью свя_ той грех у_ жас_ный с ду_ ши мо_ ей смыл, и по_
му что у мер_ший дух мой вос_кре_ сил Он для жиз_ ни свя_ той и в раз_
_му бу_ ду петь о Хрис_ те, о стра_ да_ нье Е_ го на кре_ сте, ес_ли ж
жерт во_ вал Аг_ нец Со_ бой от_ то_ го, что ме_ ня воз_ лю_ бил.
_би_ то_ е серд_ це мне Сам влил жи_ ви_ тель_ ный чуд_ ный баль_ зам.
го_ лос у_ молк_ нет, по_ том пес_ ню в не_ бе про_ дол_ жу о Нем.

171 СЛАВЬТЕ БОГА
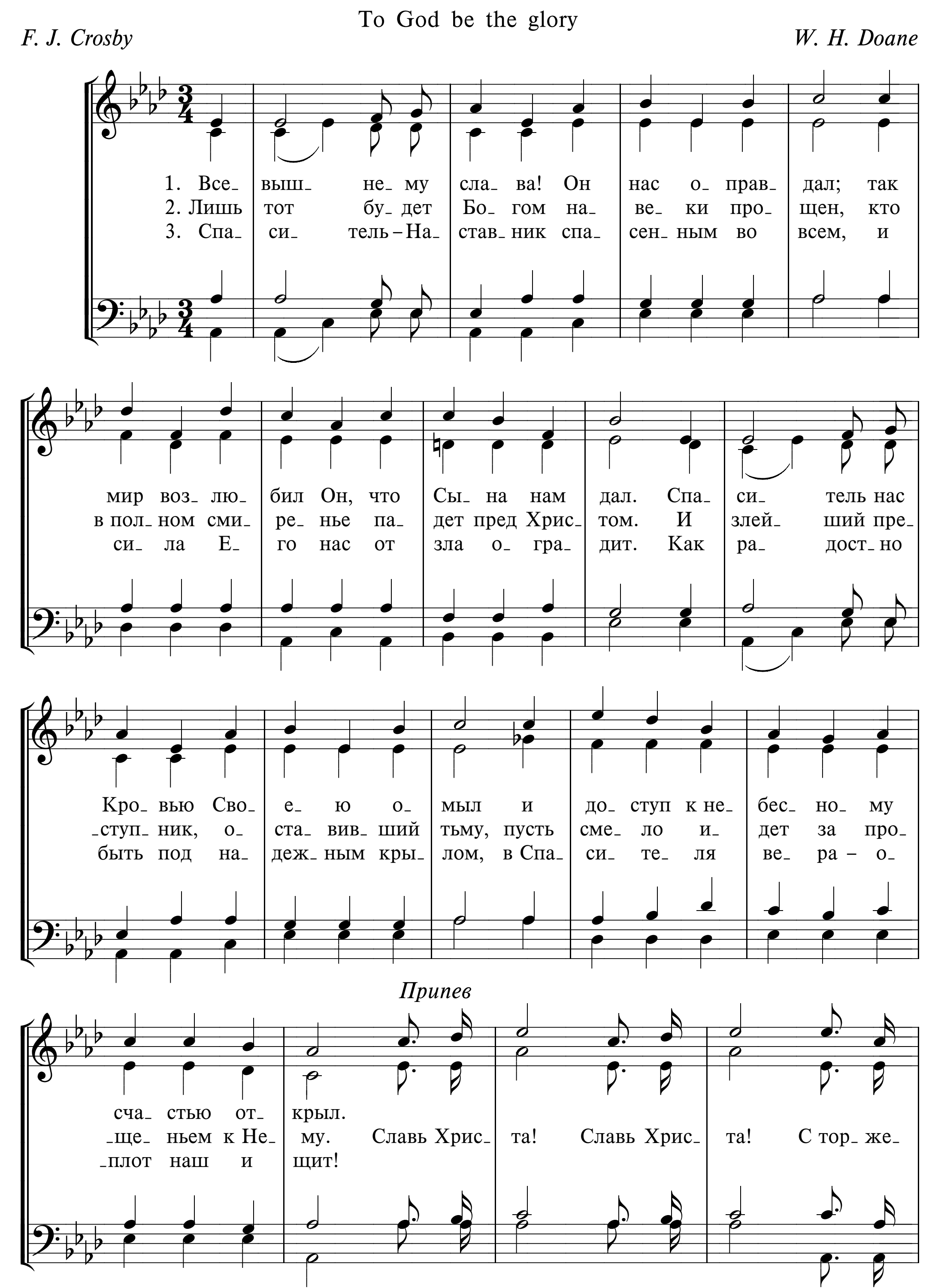
W. A. Ogden
Народный вариант
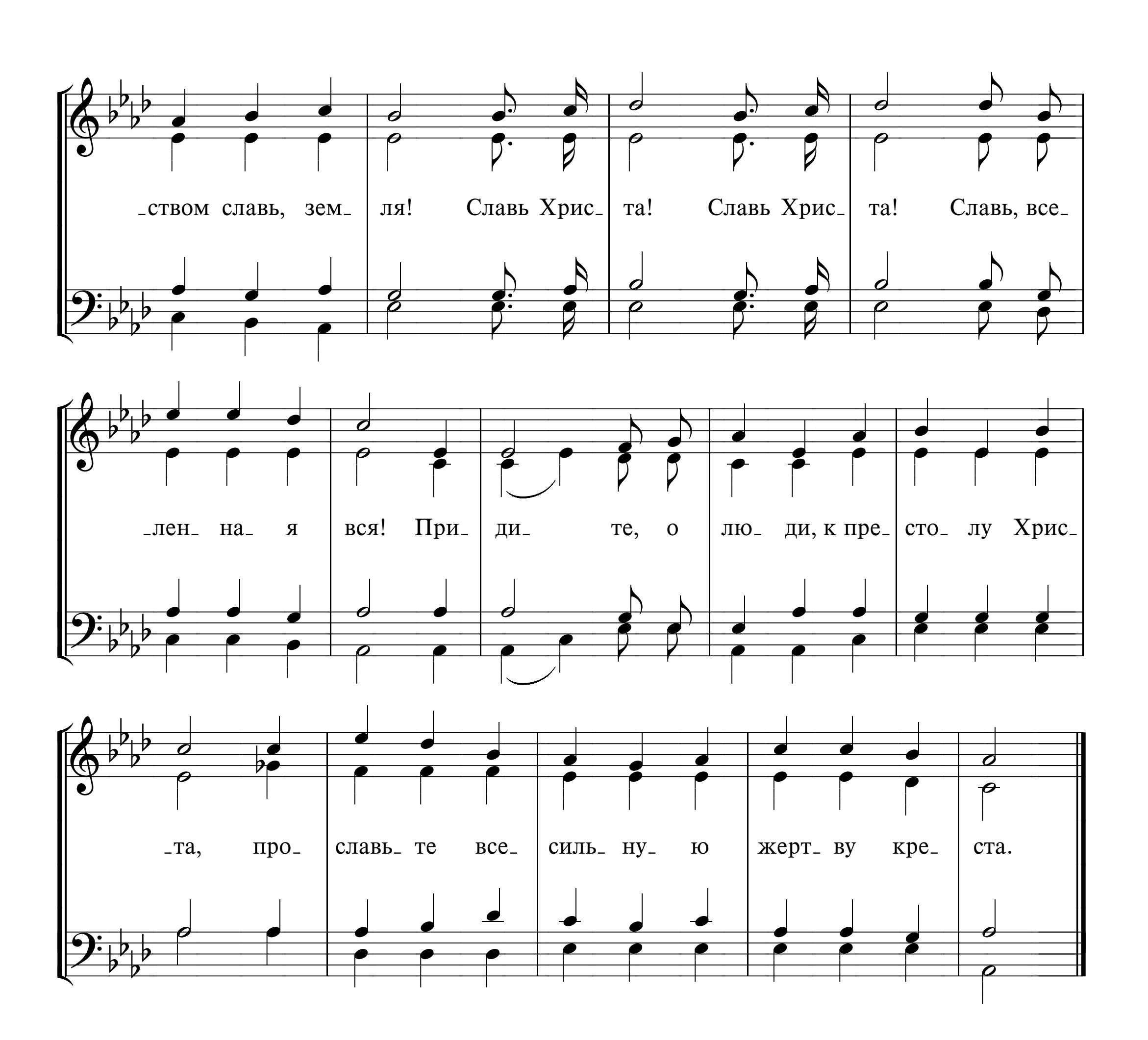


172 ВСЕВЫШНЕМУ СЛАВА!

To God be the glory
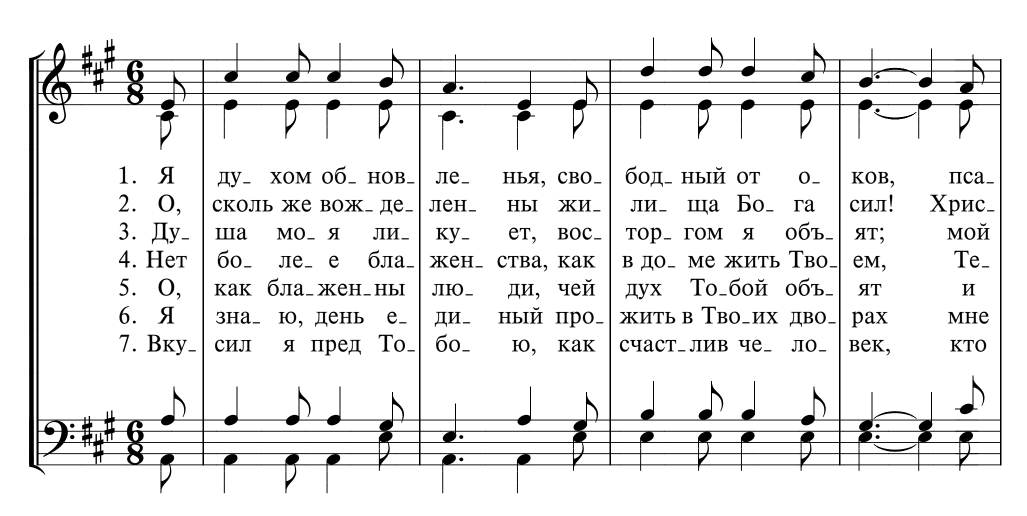
F. J. Crosby *W. H. Doane*
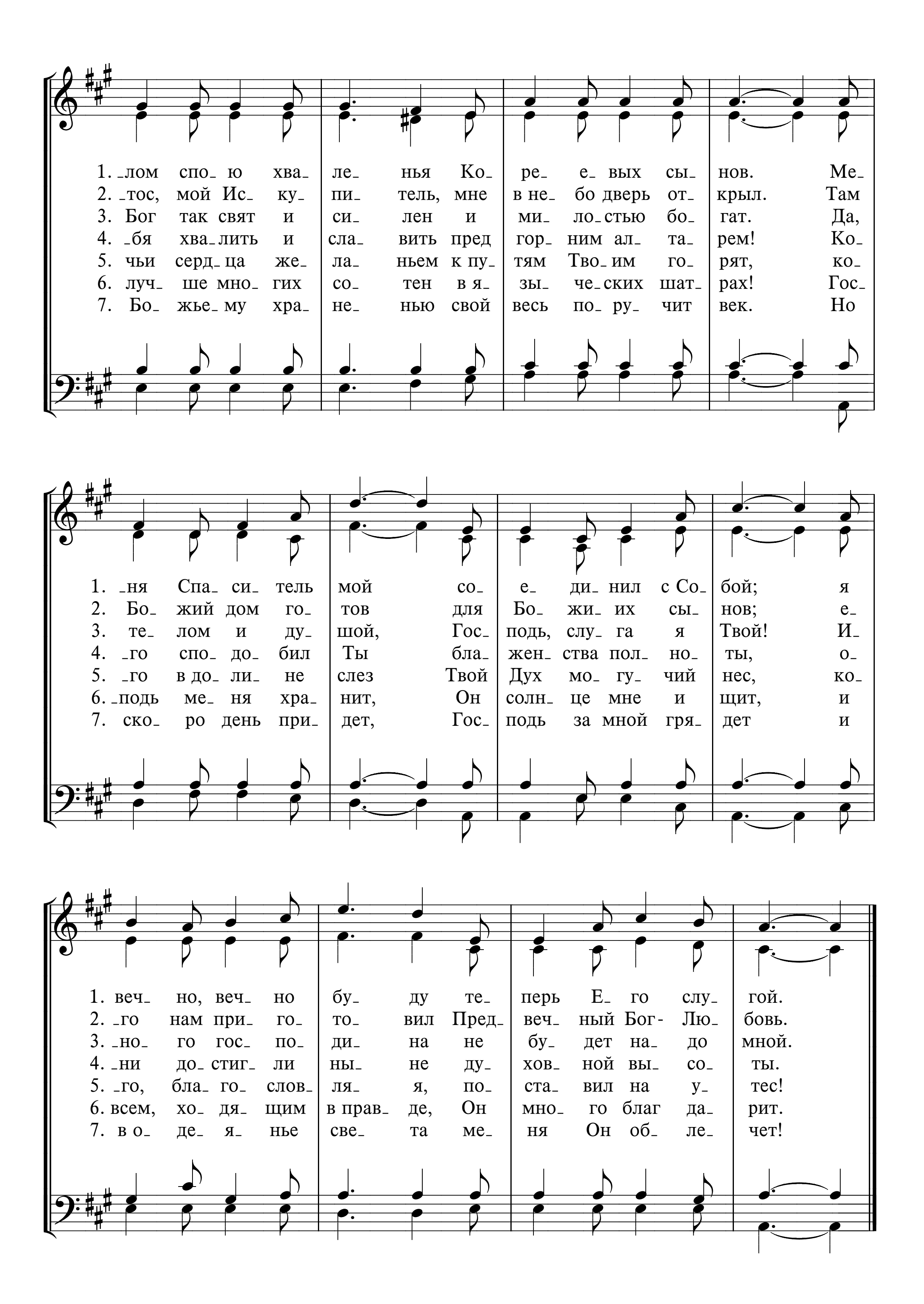




-ством славь, зем- ля! Славь Хрис- та! Славь Хрис- та! Славь, все-
-лен- на- я вся! При- ди- те, о лю- ди, к пре- сто- лу Хрис-
-та, про- славь- те все- силь- ну- ю жерт- ву кре- ста.


173 Я ДУХОМ ОБНОВЛЕНЬЯ


1. Я ду_ хом об_ нов_ ле_ нья, сво_ бод_ ный от о_ ков, пса_
2. О, сколь же вож_ де_ лен_ ны жи_ ли_ ща Бо_ га сил! Хрис_
3. Ду_ ша мо_ я ли_ ку_ ет, вос_ тор_ гом я объ_ ят; мой
4. Нет бо_ ле_ е бла_ жен_ ства, как в до_ ме жить Тво_ ем, Те_
5. О, как бла_ жен_ ны лю_ ди, чей дух То_ бой объ_ ят и
6. Я зна_ ю, день е_ ди_ ный про_ жить в Тво_ их дво_ рах мне
7. Вку_ сил я пред То_ бо_ ю, как счаст_ лив че_ ло_ век, кто

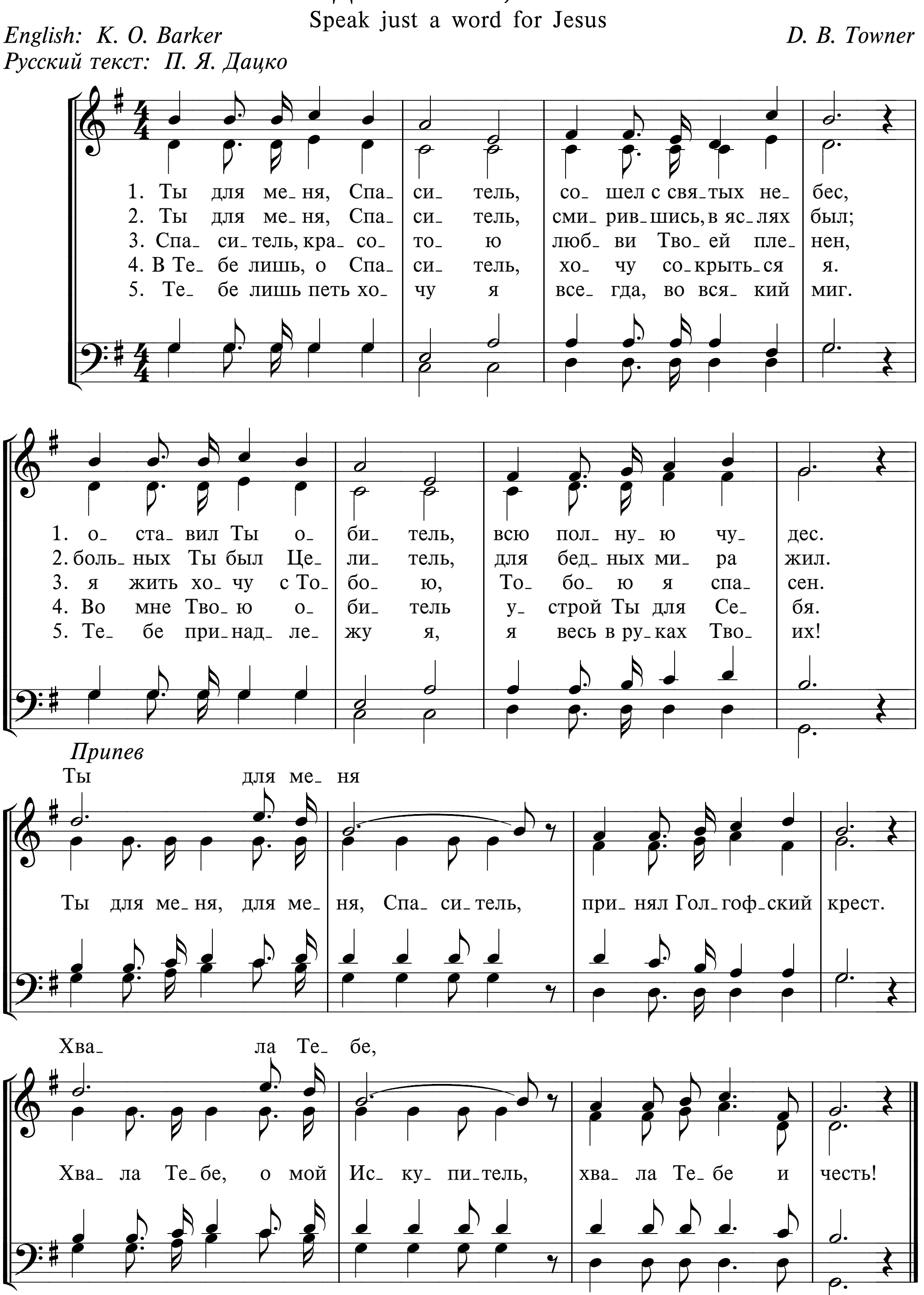

1. ‿лом спо‿ю хва‿ ле‿ нья Ко‿ ре‿ е‿ вых сы‿ нов. Ме‿
2. ‿тос, мой Ис‿ ку‿ пи‿ тель, мне в не‿ бо дверь от‿ крыл. Там
3. Бог так свят и си‿ лен и ми‿ ло‿стью бо‿ гат. Да,
4. ‿бя хва‿лить и сла‿ вить пред гор‿ ним ал‿ та‿ рем! Ко‿
5. чьи серд‿ца же‿ ла‿ ньем к пу‿ тям Тво‿им го‿ рят, ко‿
6. луч‿ ше мно‿ гих со‿ тен в я‿ зы‿ че‿ских шат‿ рах! Гос‿
7. Бо‿ жье‿му хра‿ не‿ нью свой весь по‿ ру‿ чит век. Но
1. ‿ня Спа‿ си‿ тель мой со‿ е‿ ди‿ нил с Со‿ бой; я
2. Бо‿ жий дом го‿ тов для Бо‿ жи‿ их сы‿ нов; е‿
3. те‿ лом и ду‿ шой, Гос‿ подь, слу‿ га я Твой! И‿
4. ‿го спо‿ до‿ бил Ты бла‿ жен‿ ства пол‿ но‿ ты, о‿
5. ‿го в до‿ ли‿ не слез Твой Дух мо‿ гу‿ чий нес, ко‿
6. ‿подь ме‿ ня хра‿ нит, Он солн‿ це мне и щит, и
7. ско‿ ро день при‿ дет, Гос‿ подь за мной гря‿ дет и
1. веч‿ но, веч‿ но бу‿ ду те‿ перь Е‿ го слу‿ гой.
2. ‿го нам при‿ го‿ то‿ вил Пред‿ веч‿ ный Бог‿ Лю‿ бовь.
3. ‿но‿ го гос‿ по‿ ди‿ на не бу‿ дет на‿ до мной.
4. ‿ни до‿ стиг‿ ли ны‿ не ду‿ хов‿ ной вы‿ со‿ ты.
5. ‿го, бла‿ го‿ слов‿ ля‿ я, по‿ ста‿ вил на у‿ тес!
6. всем, хо‿ дя‿ щим в прав‿ де, Он мно‿ го благ да‿ рит.
7. в о‿ де‿ я‿ нье све‿ та ме‿ ня Он об‿ ле‿ чет!

174 ТЫ ДЛЯ МЕНЯ, СПАСИТЕЛЬ

Speak just a word for Jesus

English: K. O. Barker — *D. B. Towner*

Русский текст: П. Я. Дацко
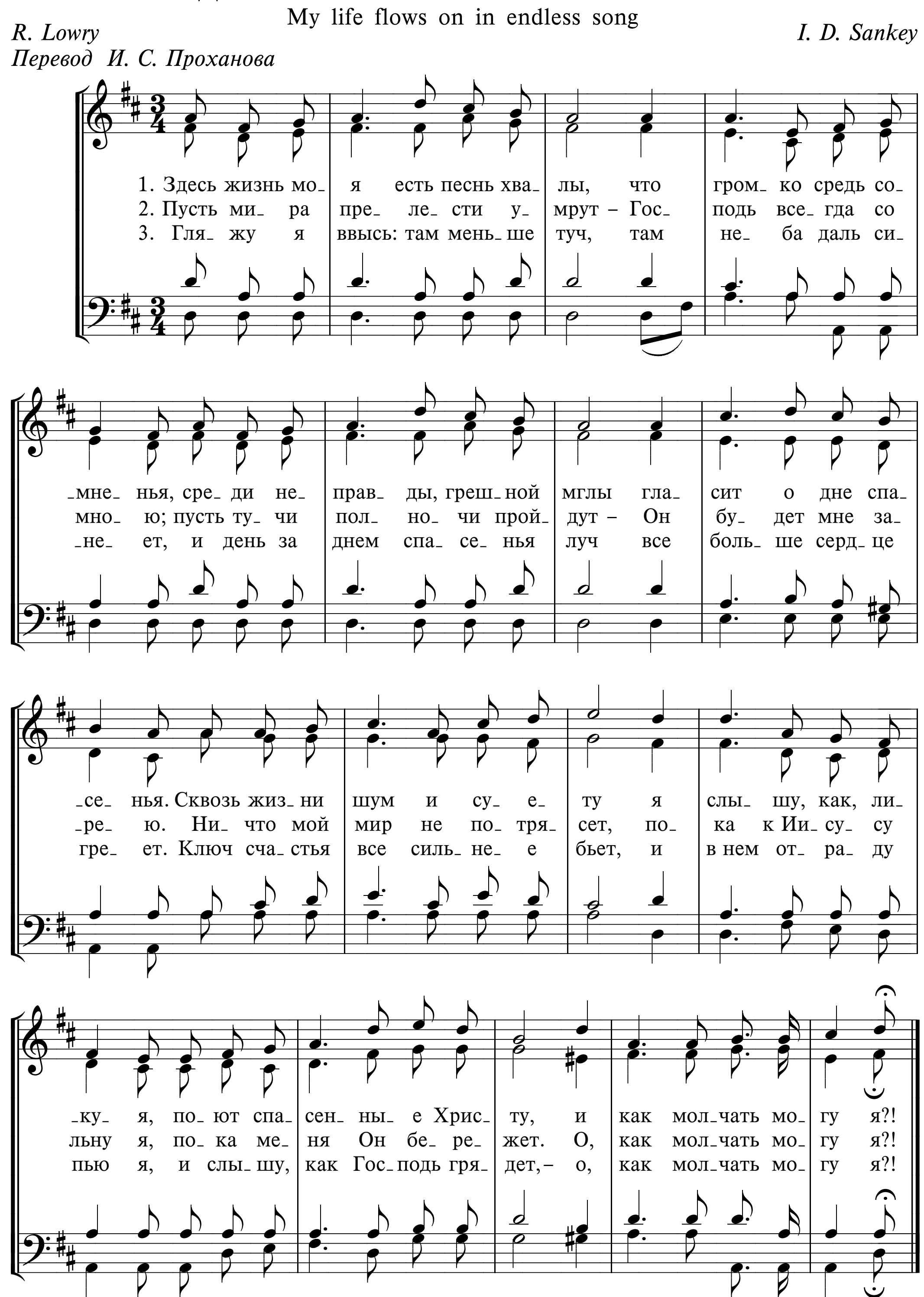


175а ЗДЕСЬ ЖИЗНЬ МОЯ ЕСТЬ ПЕСНЬ ХВАЛЫ

My life flows on in endless song
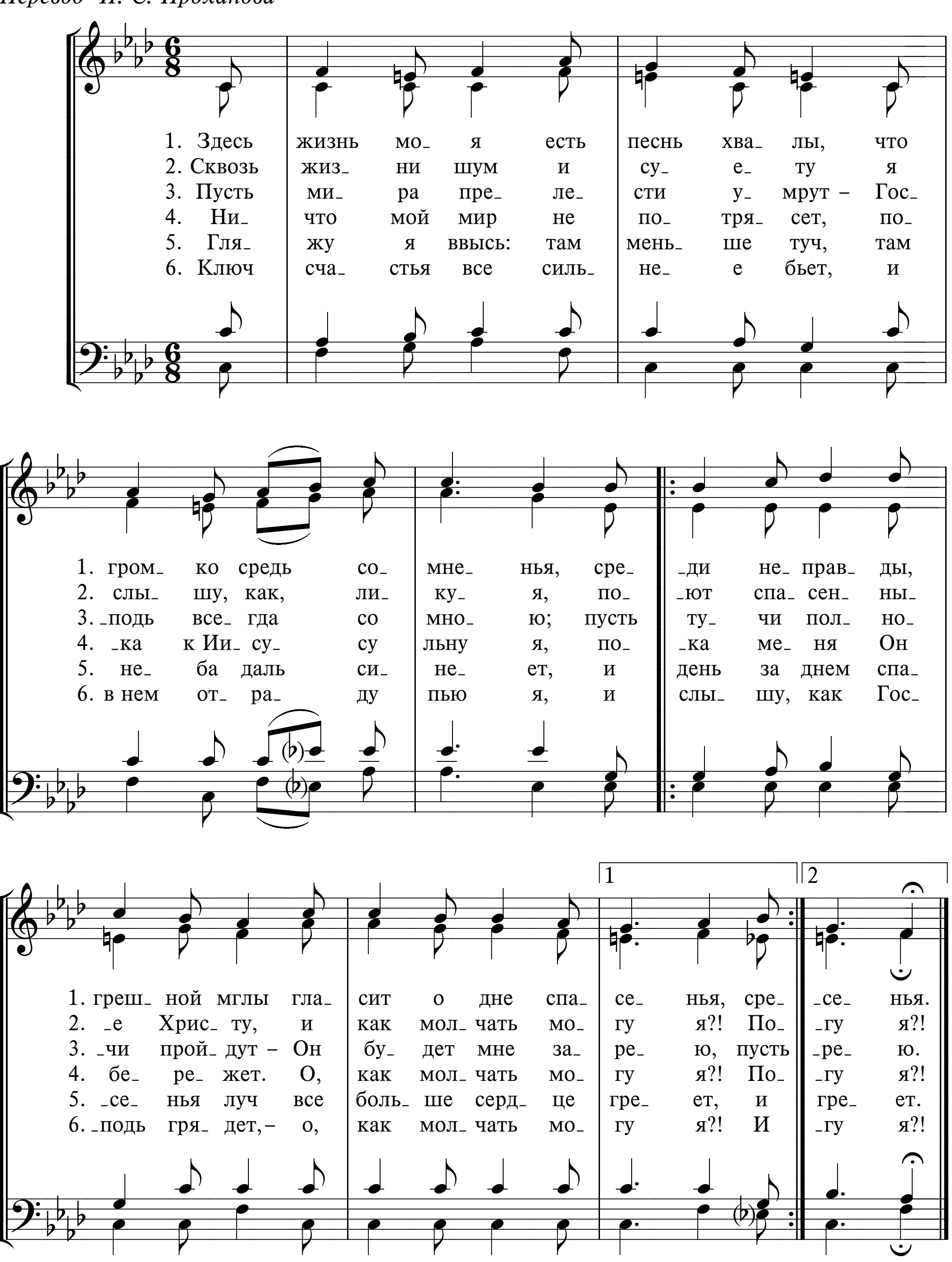
R. Lowry *I. D. Sankey*

Перевод И. С. Проханова
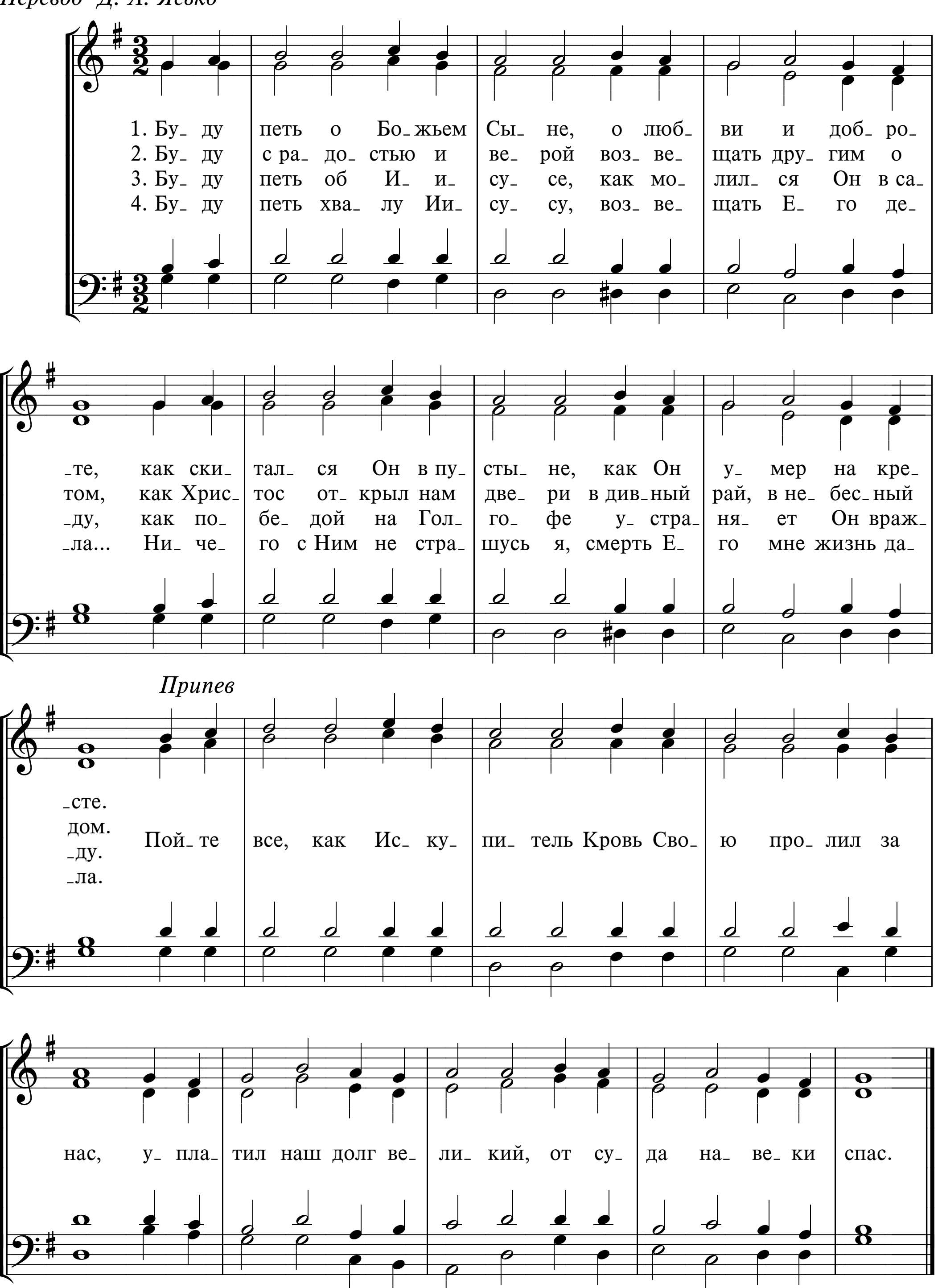


175б ЗДЕСЬ ЖИЗНЬ МОЯ ЕСТЬ ПЕСНЬ ХВАЛЫ

R. Lowry
Перевод И. С. Проханова



176 БУДУ ПЕТЬ О БОЖЬЕМ СЫНЕ
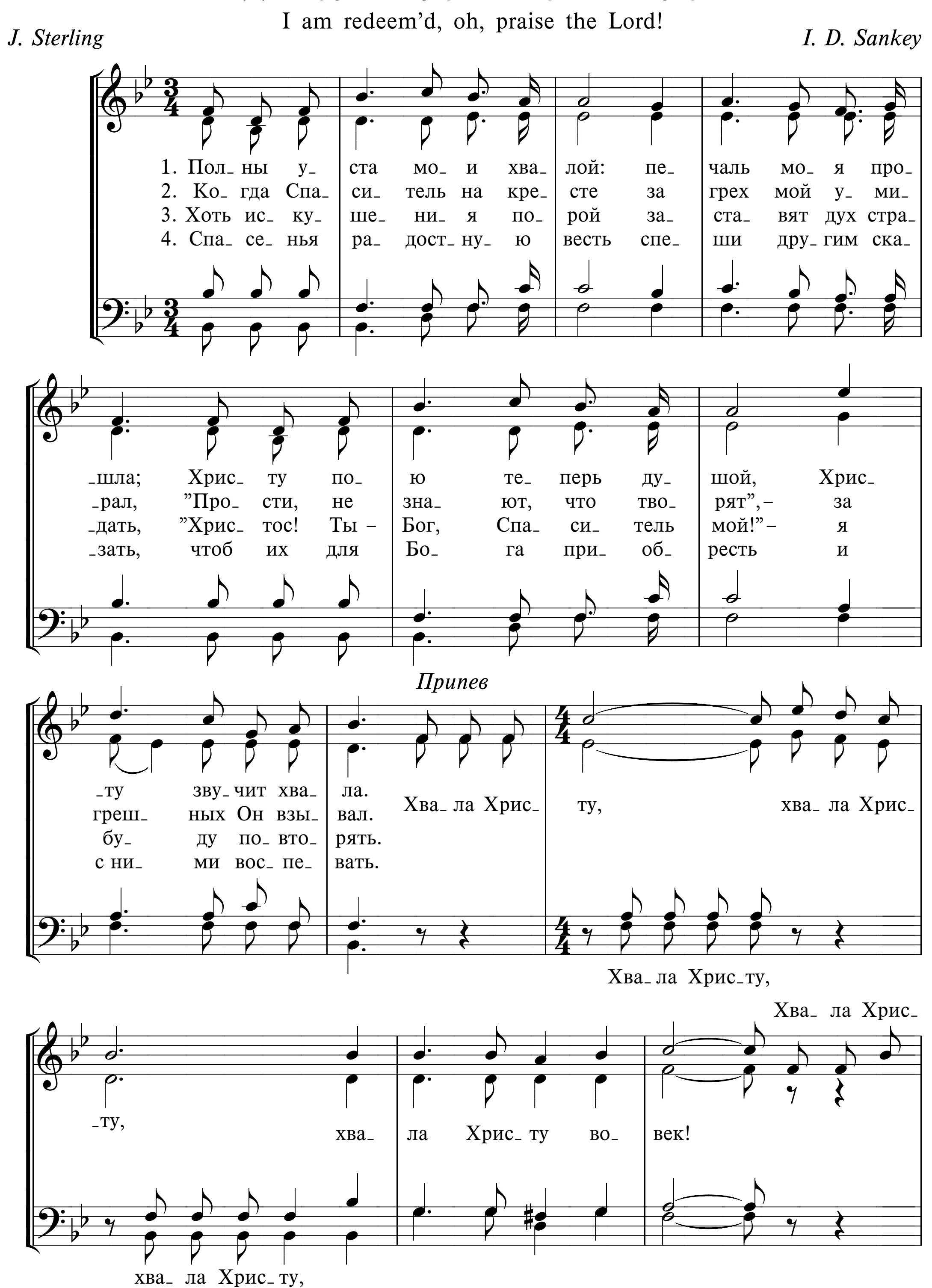
Ph. P. Bliss
Перевод Д. А. Ясько
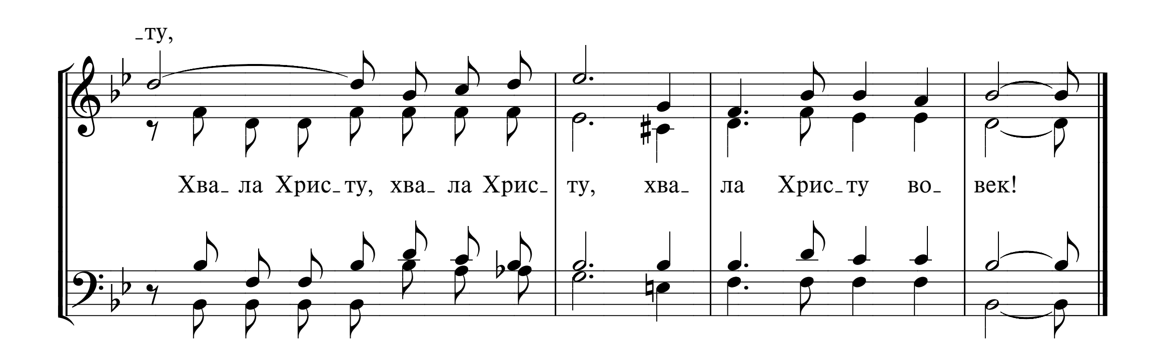


177 ПОЛНЫ УСТА МОИ ХВАЛОЙ

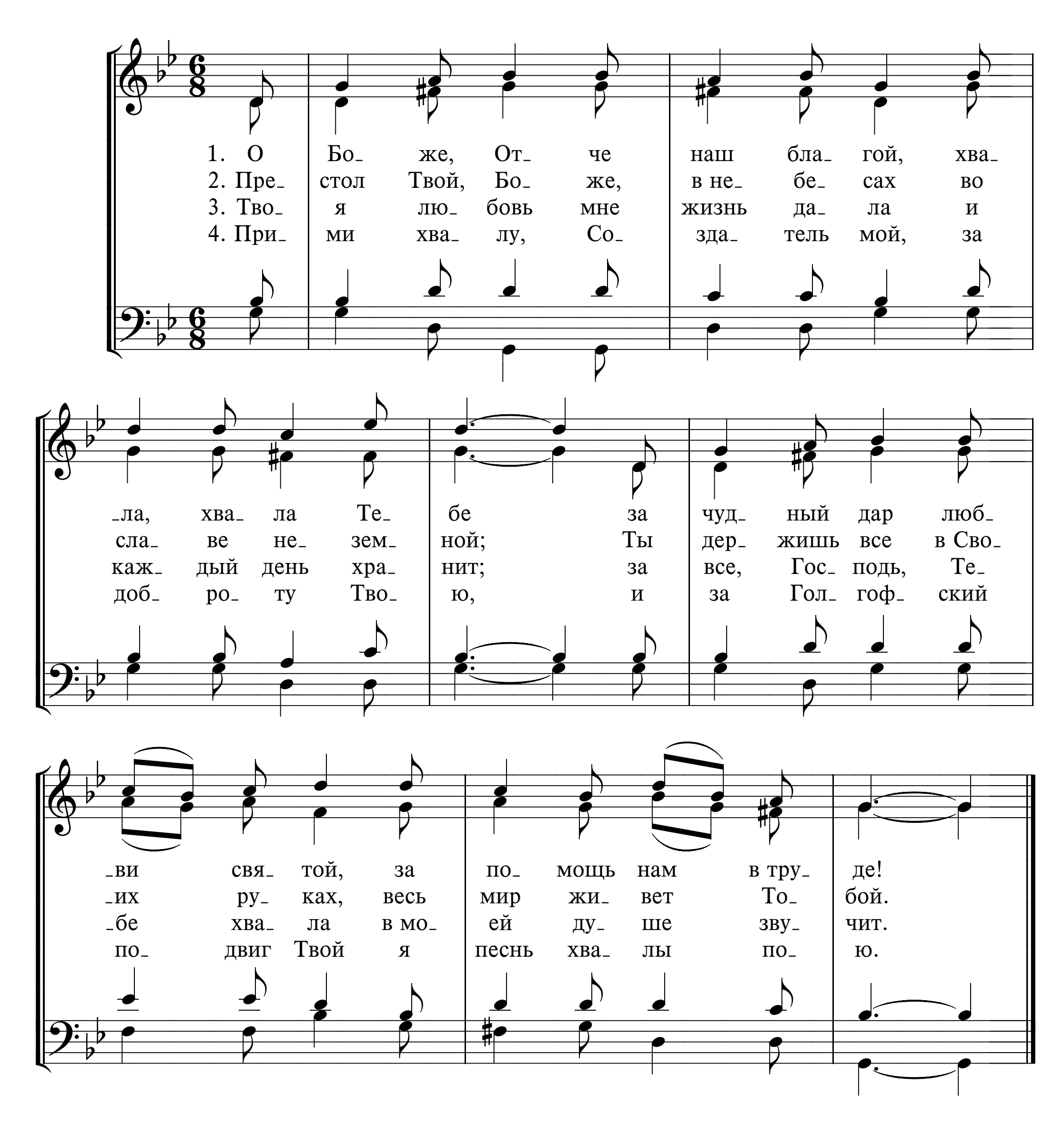
I am redeem'd, oh, praise the Lord!

J. Sterling *I. D. Sankey*




-ту,
Хва- ла Христ-ту, хва- ла Хрис- ту, хва- ла Хрис-ту во- век!
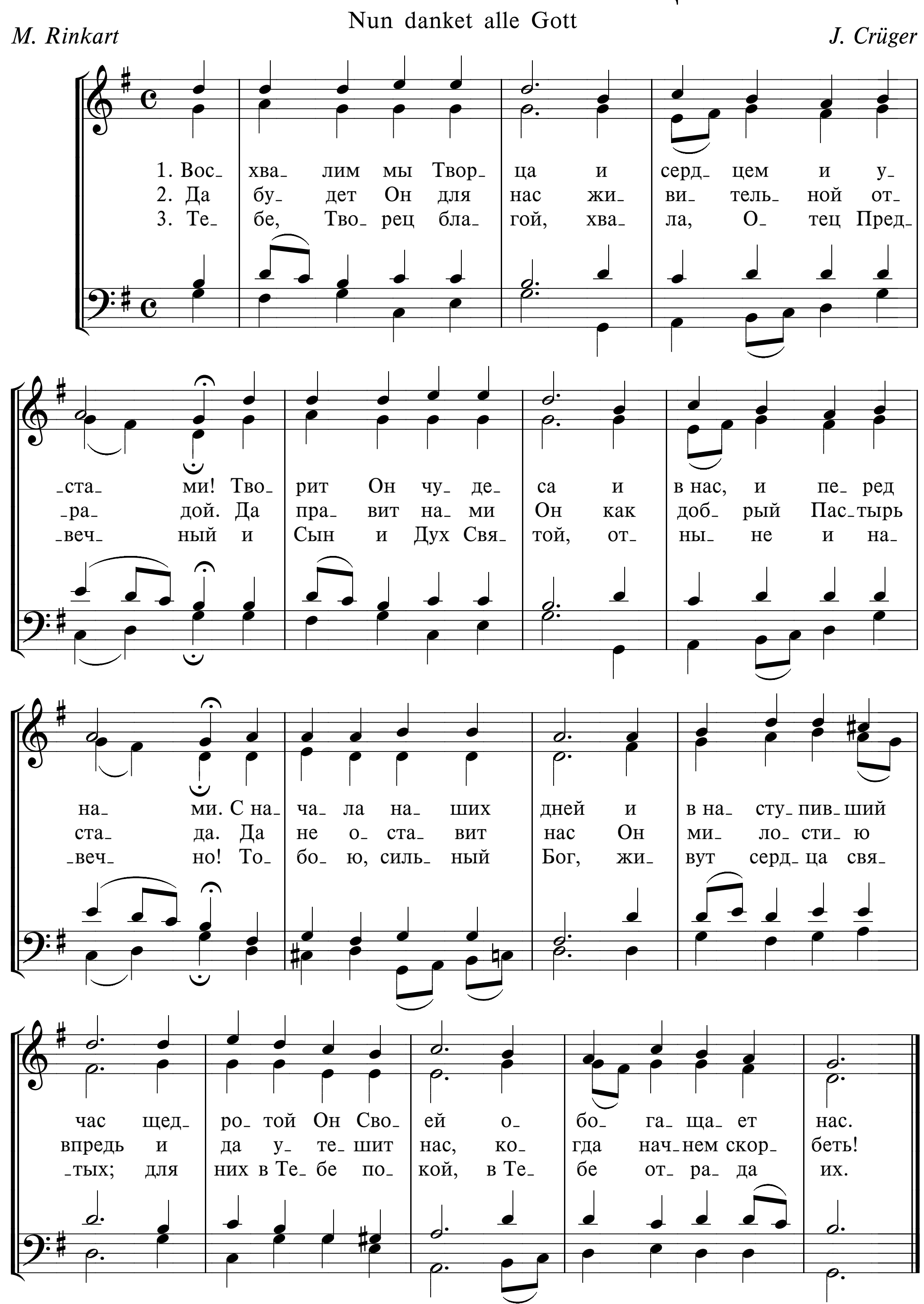
178 О БОЖЕ, ОТЧЕ НАШ БЛАГОЙ



179 ВОСХВАЛИМ МЫ ТВОРЦА

Nun danket alle Gott
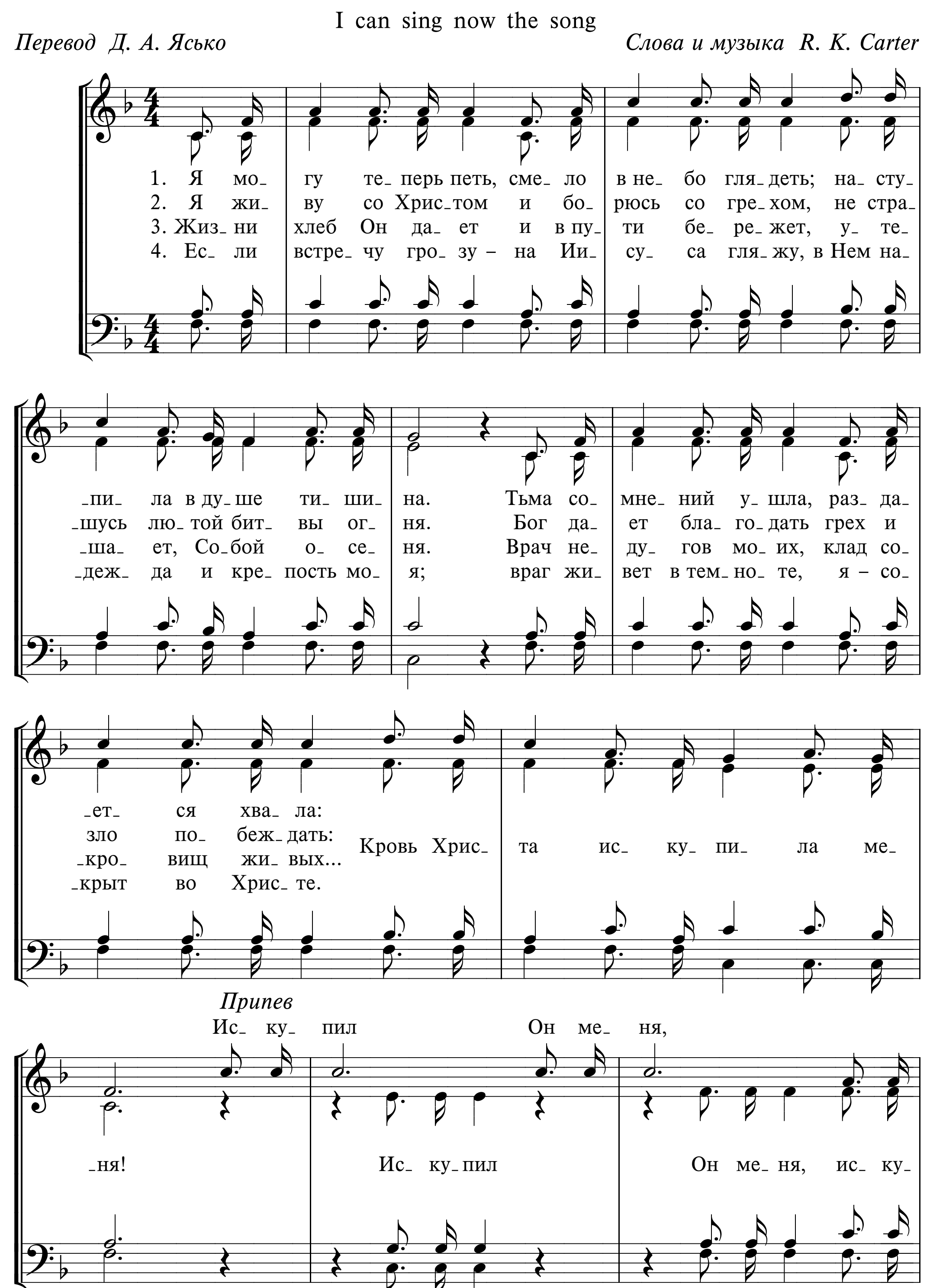
M. Rinkart *J. Crüger*

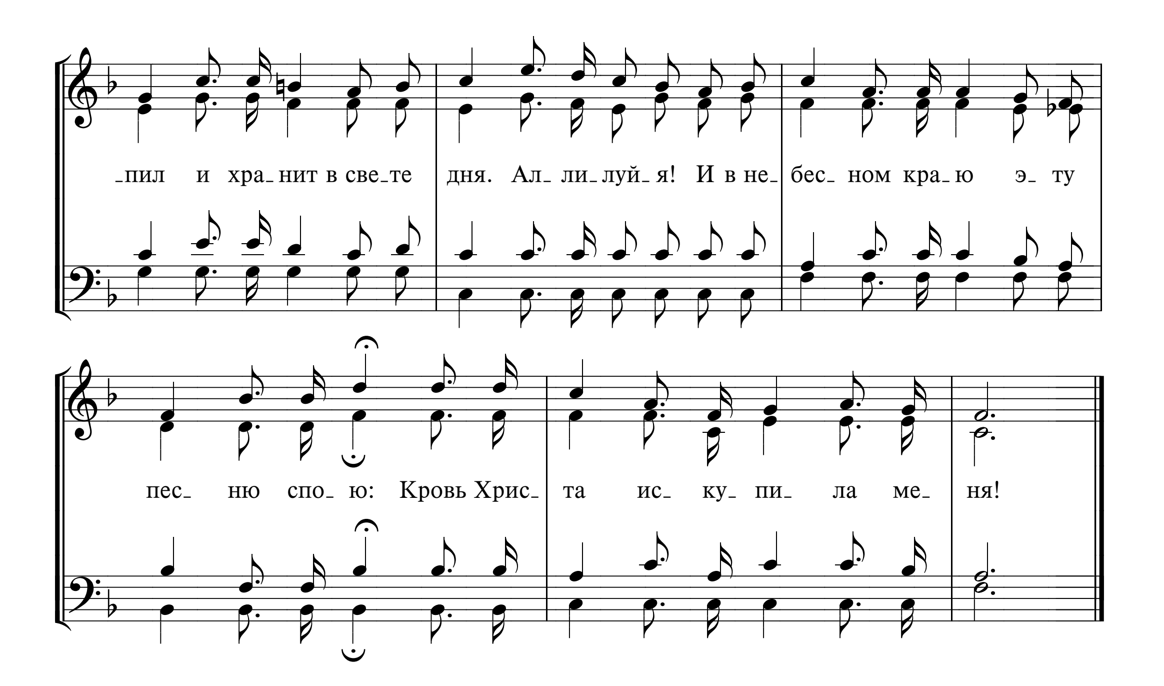


180 Я МОГУ ТЕПЕРЬ ПЕТЬ

I can sing now the song

Перевод Д. А. Ясько — *Слова и музыка R. K. Carter*





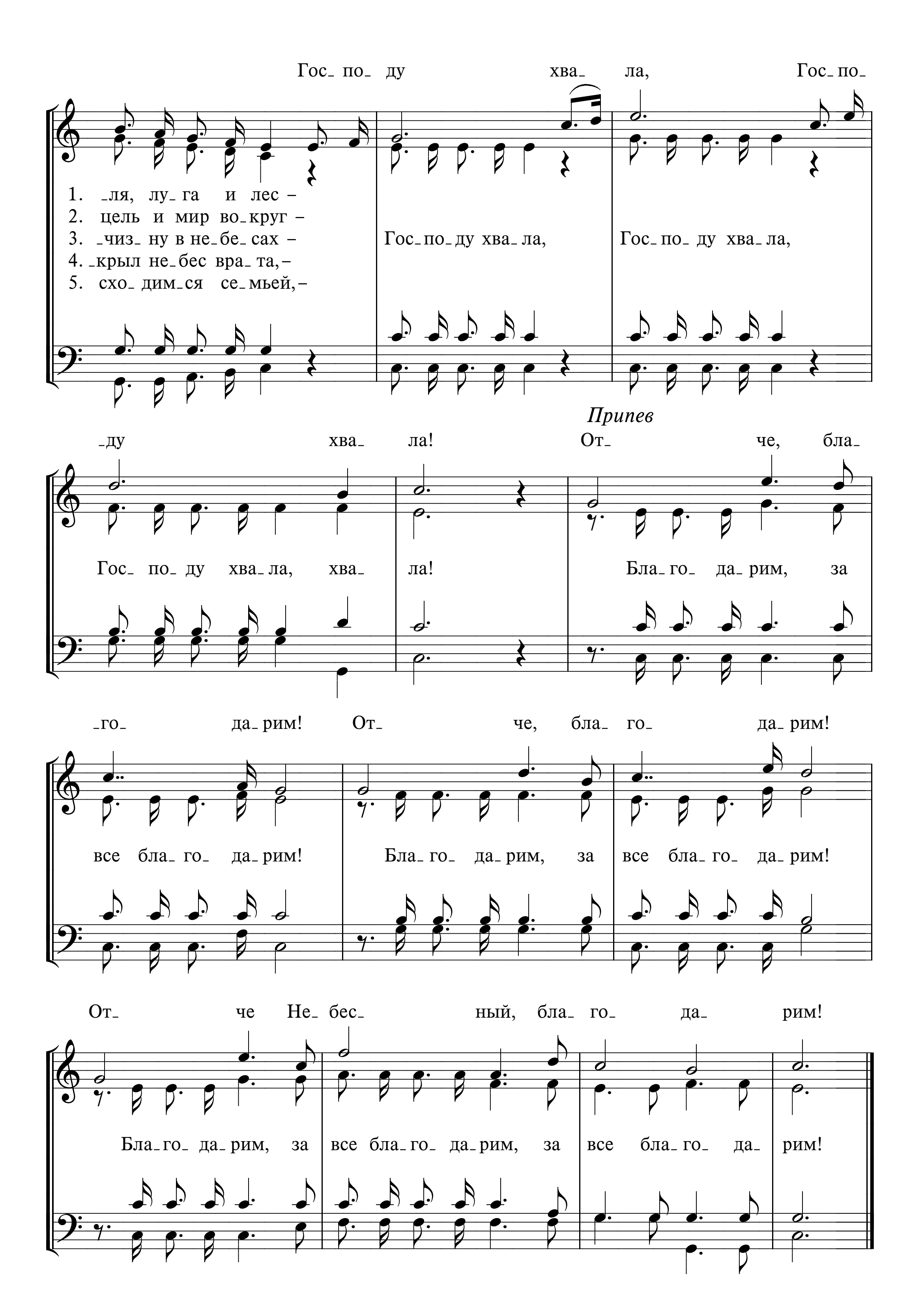
_пил и хра_нит в све_те дня. Ал_ли_луй_я! И в не_бес_ном кра_ю э_ту
пес_ню спо_ю: Кровь Христ_та ис_ку_пи_ла ме_ня!

181 ЗА ПРИЯТНЫЙ СОЛНЦА СВЕТ

W. Appel *C. A. Weiss*
Перевод Д. А. Ясько
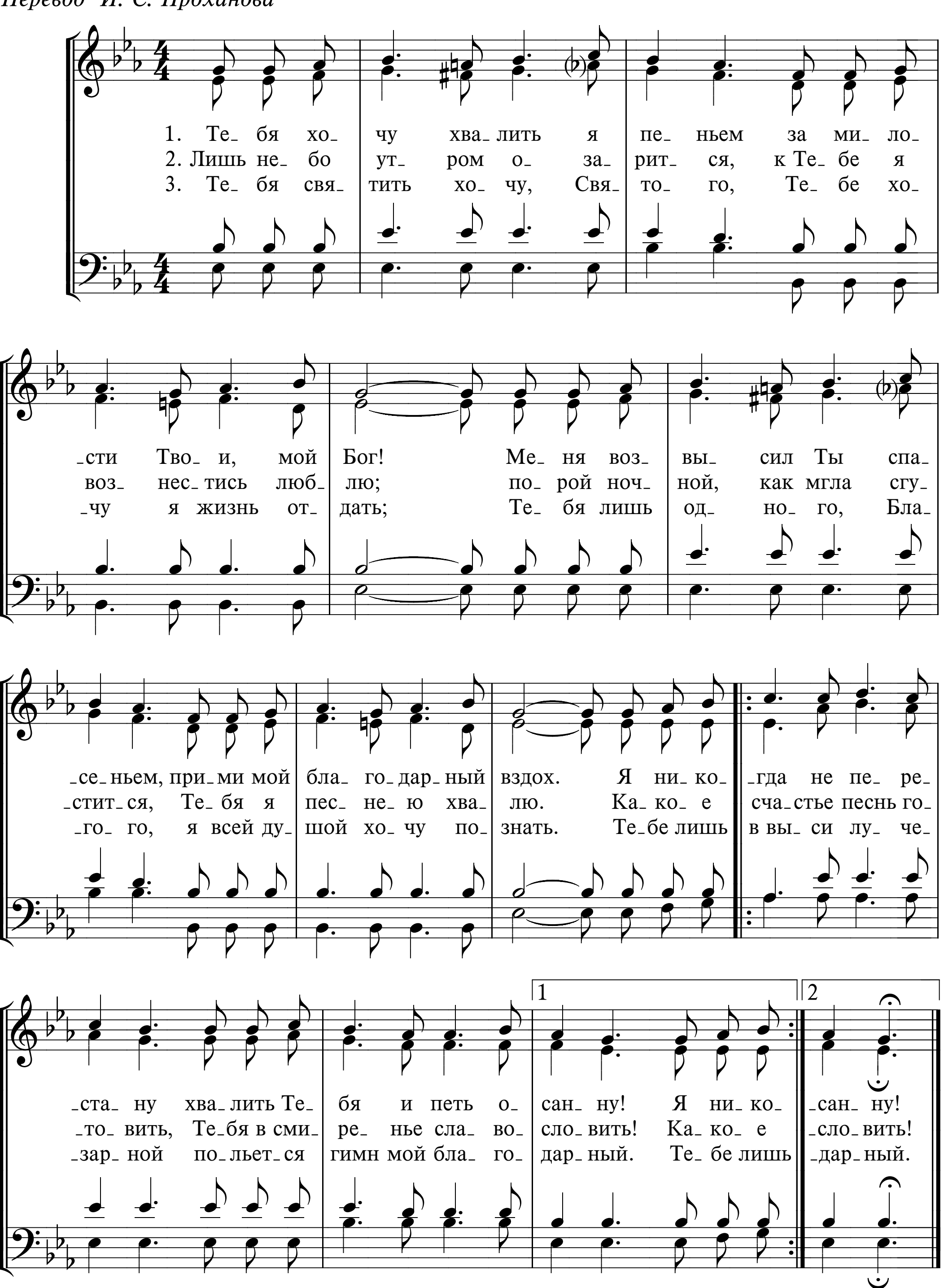
1. За при_ ят_ ный солн_ ца свет, чис_ тый
2. За дру_ зей в ча_ сы нуж_ ды, во_ ду,
3. За си_ я_ нье звезд ноч_ ных, ти_ хий
4. За ро_ ди_ те_ лей мо_ их, за лю_
5. За по_ ко_ я слав_ ный день, за люб_

1. воз_ дух – дар не_ бес, за о_ хра_ ну с ю_ ных лет, за по_
2. хлеб, са_ дов пло_ ды, за ра_ бо_ ту и до_ суг, жиз_ ни
3. сон, у_ ют в до_ мах, за свя_ ту_ ю Кни_ гу книг, за От_
4. _бовь и вер_ ность их, за Спа_ си_ те_ ля Хрис_ та, что от_
5. _ви и ми_ ра сень, за Гос_ по_ день дом свя_ той, где мы
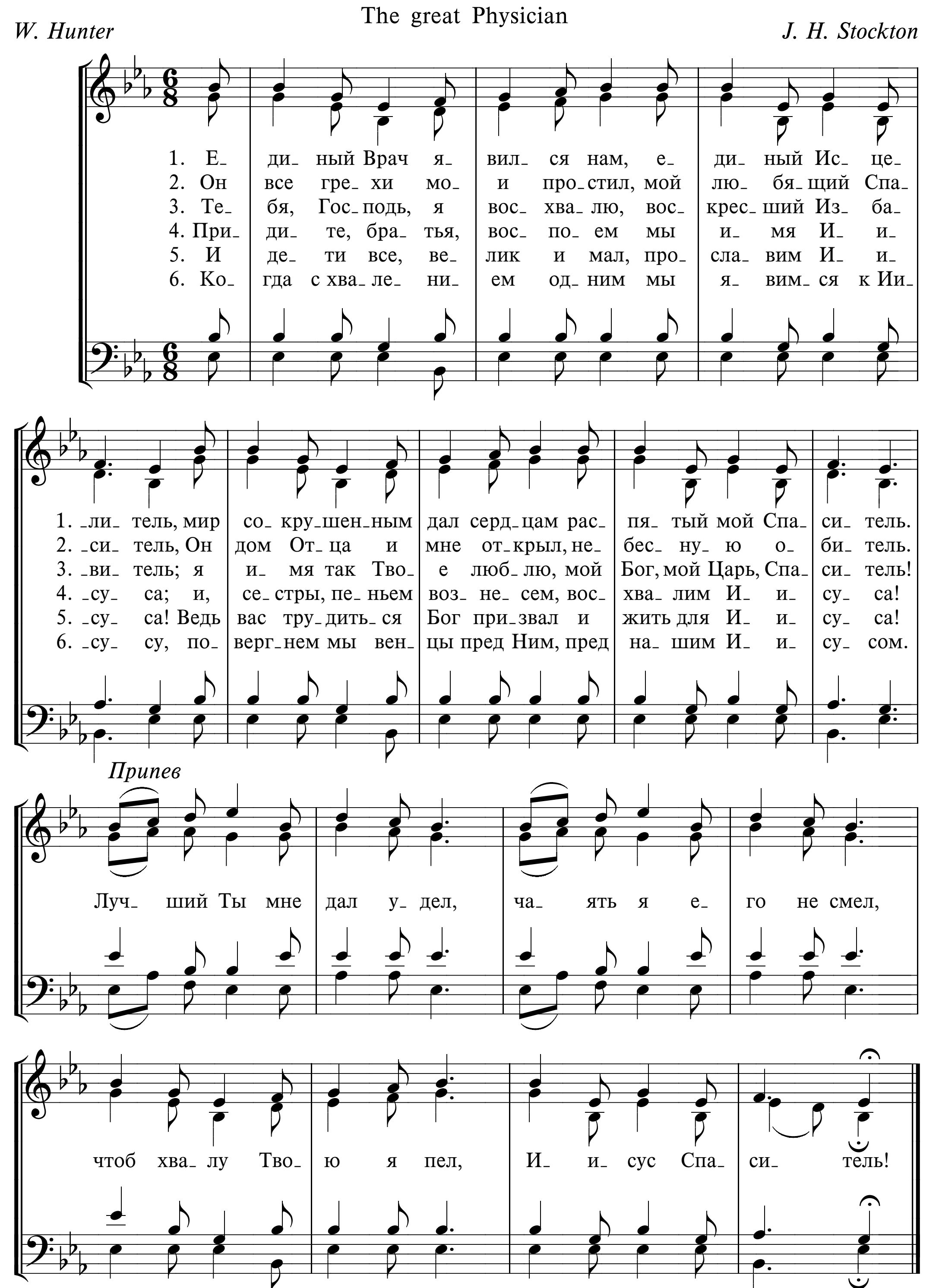

Гос_ по_ ду хва_ ла, Гос_по_
1. _ля, лу_га и лес –
2. цель и мир во_круг –
3. _чиз_ ну в не_бе_сах –
4. _крыл не_бес вра_та,–
5. схо_ дим_ся се_мьей,–
Гос_по_ду хва_ла,
Гос_по_ ду хва_ла,
Припев
ду хва ла! От_ че, бла_
Гос_ по_ ду хва_ла, хва_ ла!
Бла_го_ да_рим, за
_го_ да_рим! От_ че, бла_ го_ да_рим!
все бла_го_ да_рим!
Бла_го_ да_рим, за
все бла_го_ да_рим!
От_ че Не_бес_ ный, бла_ го_ да_ рим!
Бла_го_ да_рим, за
все бла_го_ да_рим, за
все бла_го_ да_ рим!

182 ТЕБЯ ХОЧУ ХВАЛИТЬ Я ПЕНЬЕМ

Перевод И. С. Проханова



183 ЕДИНЫЙ ВРАЧ ЯВИЛСЯ НАМ
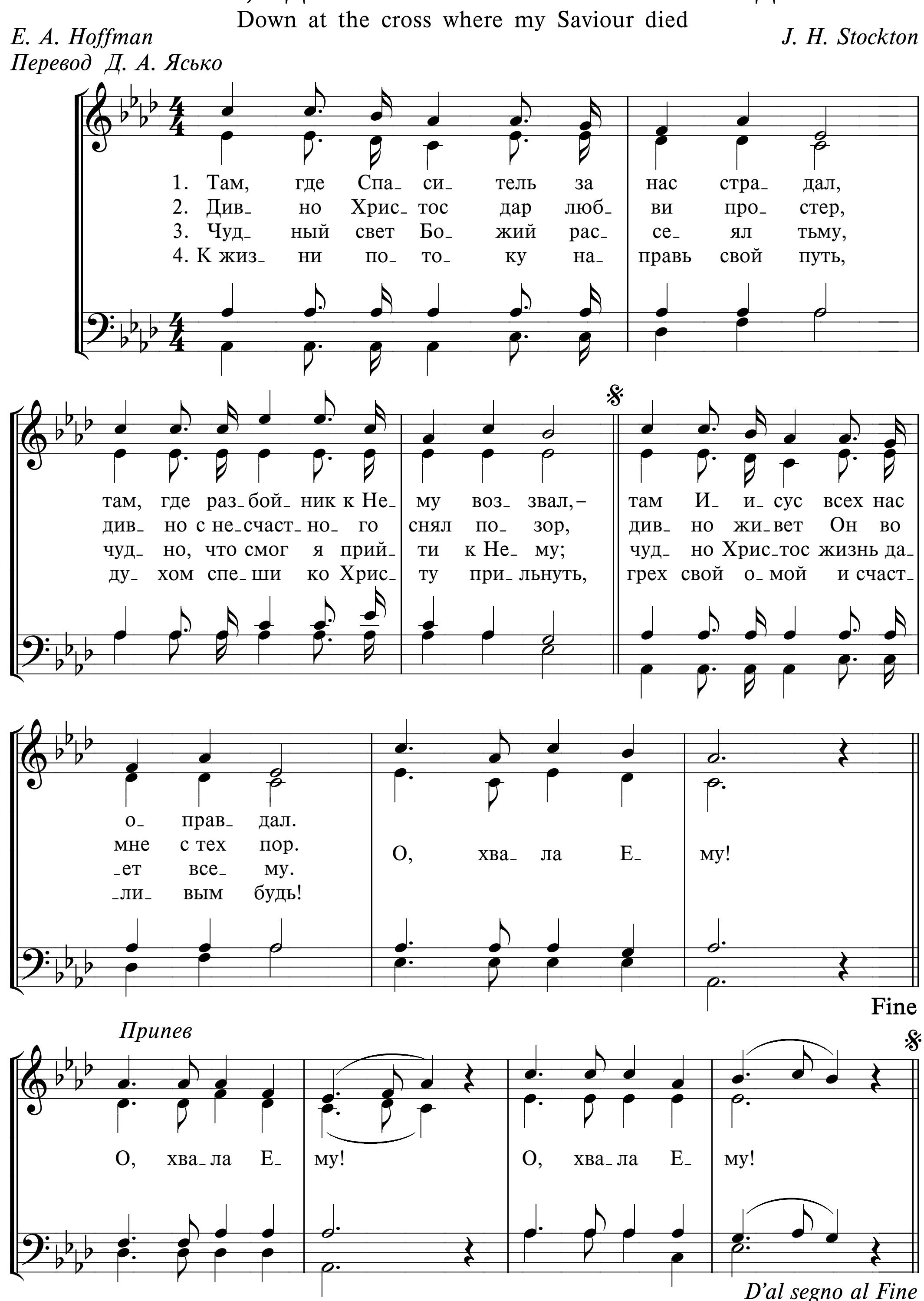


184 ТАМ, ГДЕ СПАСИТЕЛЬ ЗА НАС СТРАДАЛ
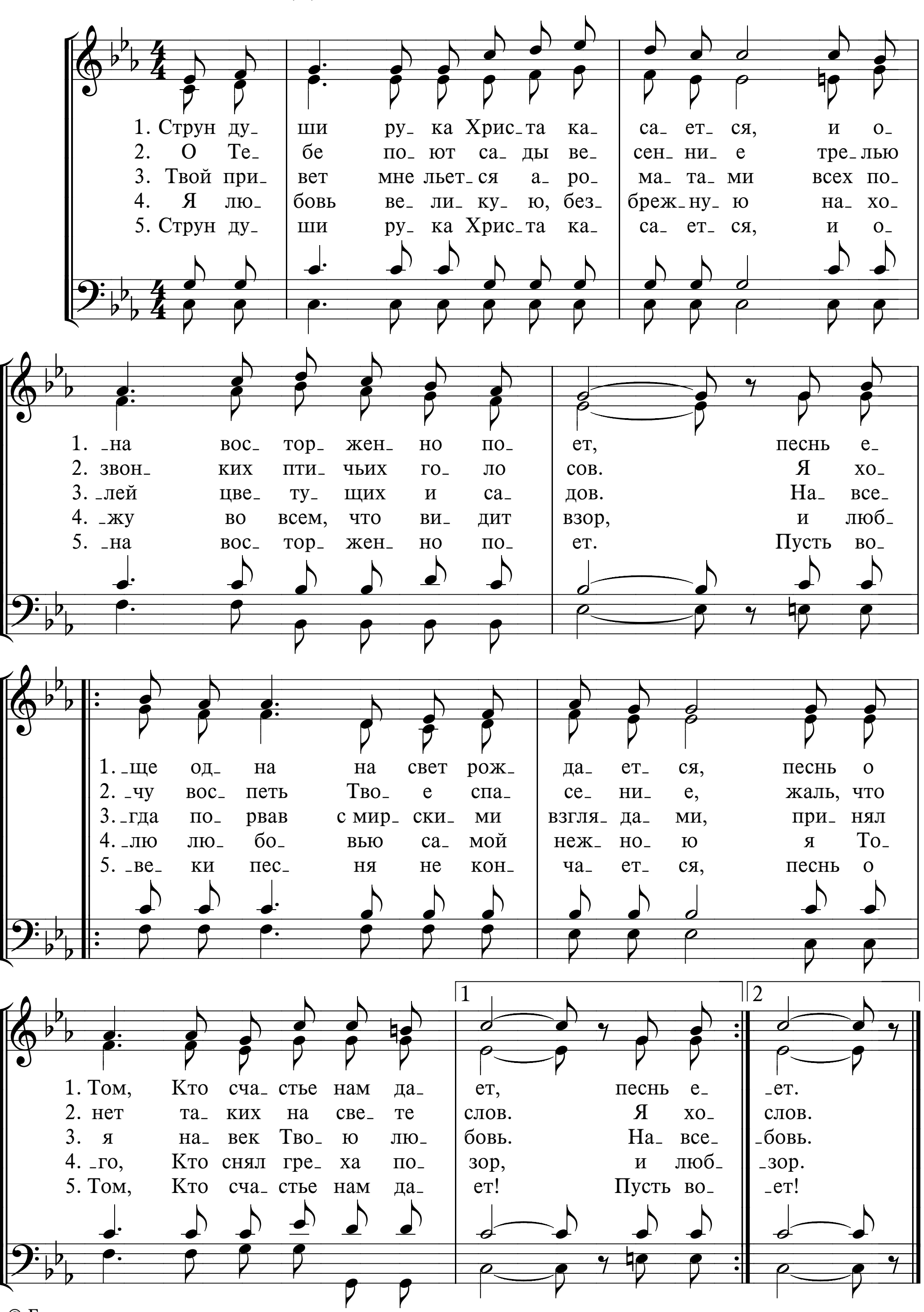
Down at the cross where my Saviour died

E. A. Hoffman — *J. H. Stockton*

Перевод Д. А. Ясько
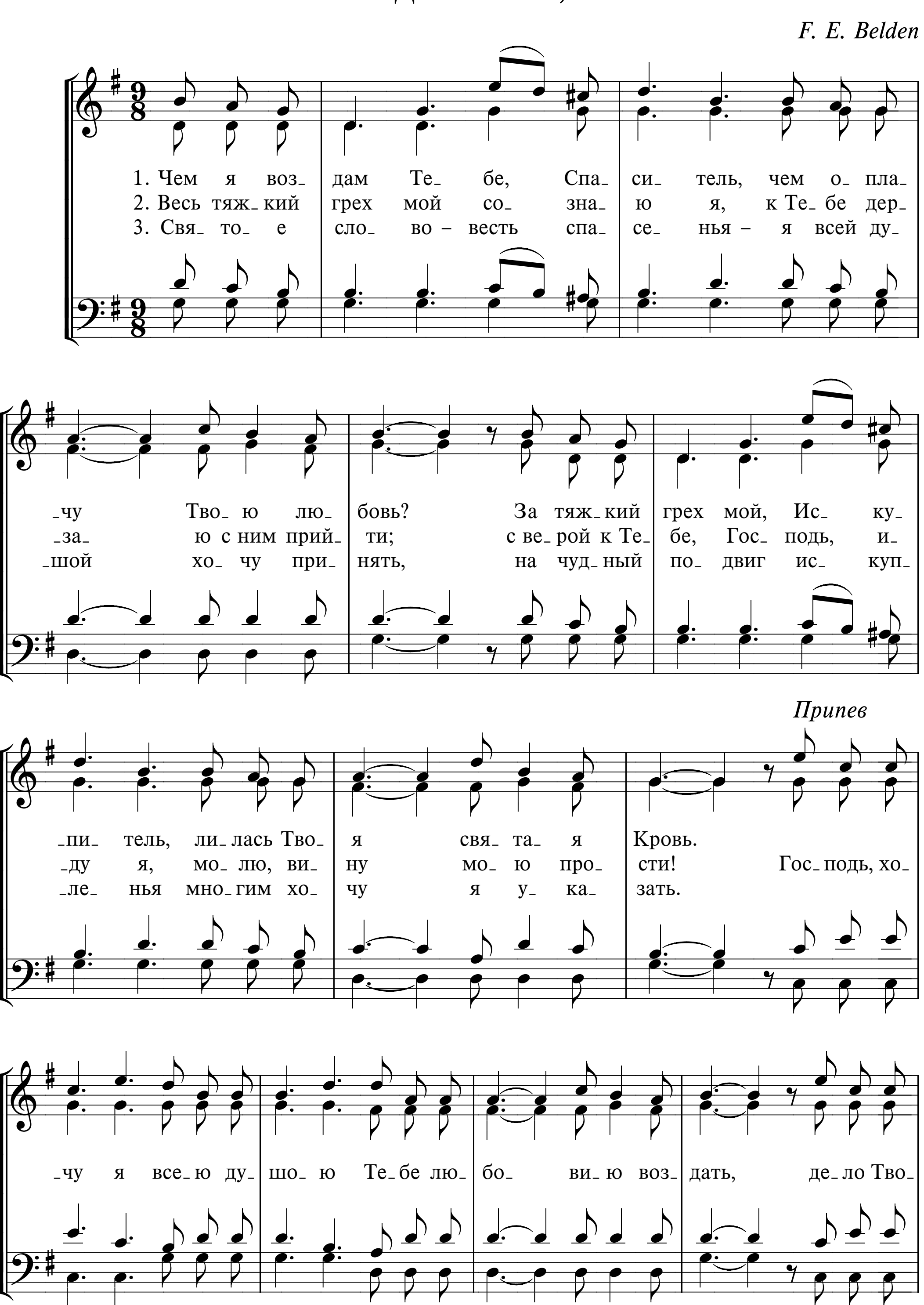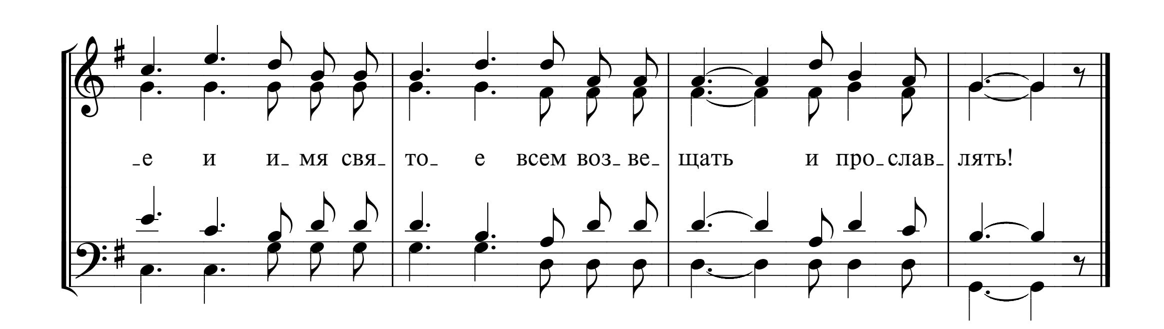


185 СТРУН ДУШИ РУКА ХРИСТА КАСАЕТСЯ



186 ЧЕМ Я ВОЗДАМ ТЕБЕ, СПАСИТЕЛЬ

F. E. Belden
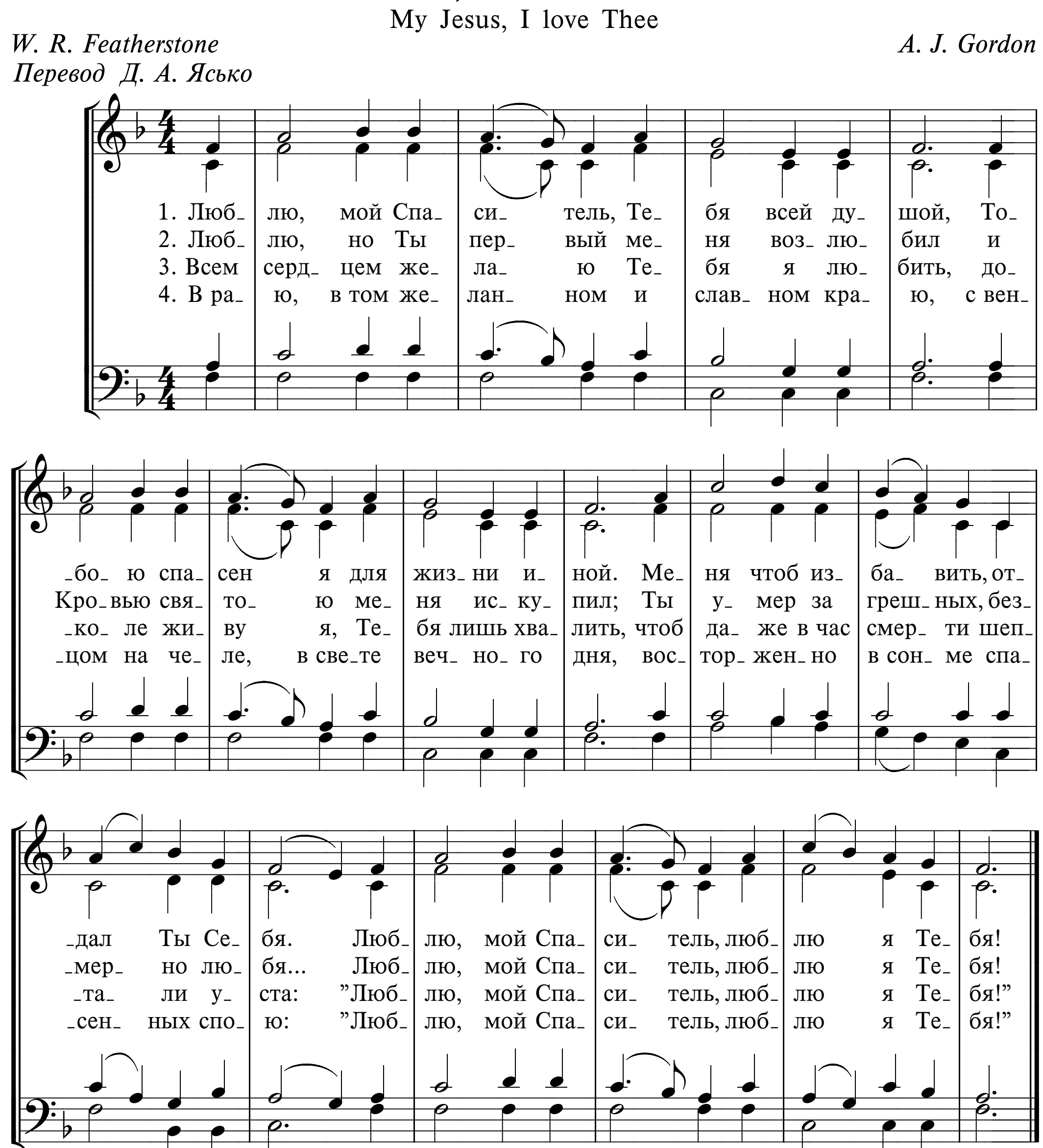




-е и и-мя свя-то-е всем воз-ве-щать и про-слав-лять!

187 ЛЮБЛЮ, МОЙ СПАСИТЕЛЬ
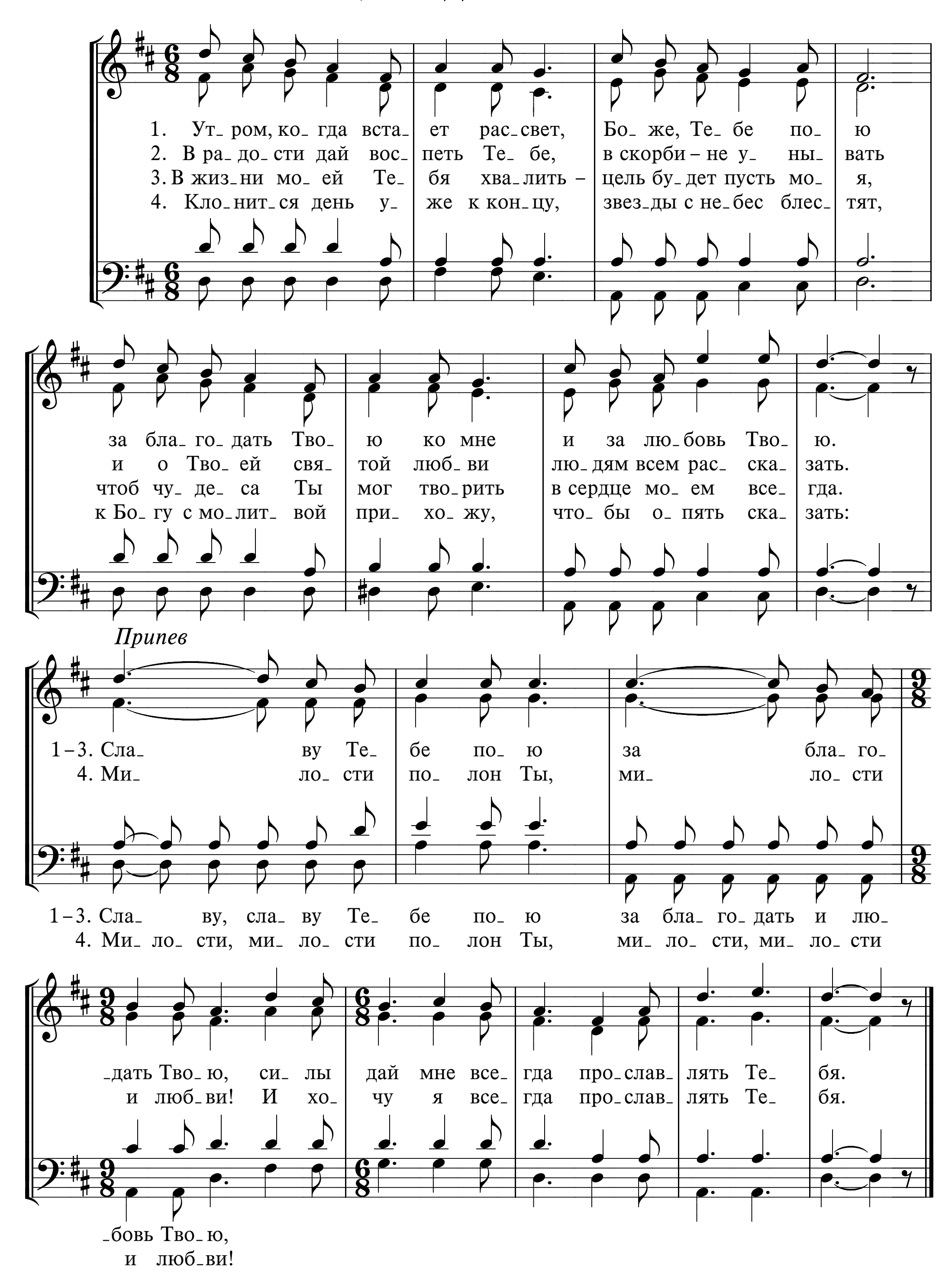
My Jesus, I love Thee

W. R. Featherstone *A. J. Gordon*

Перевод Д. А. Ясько
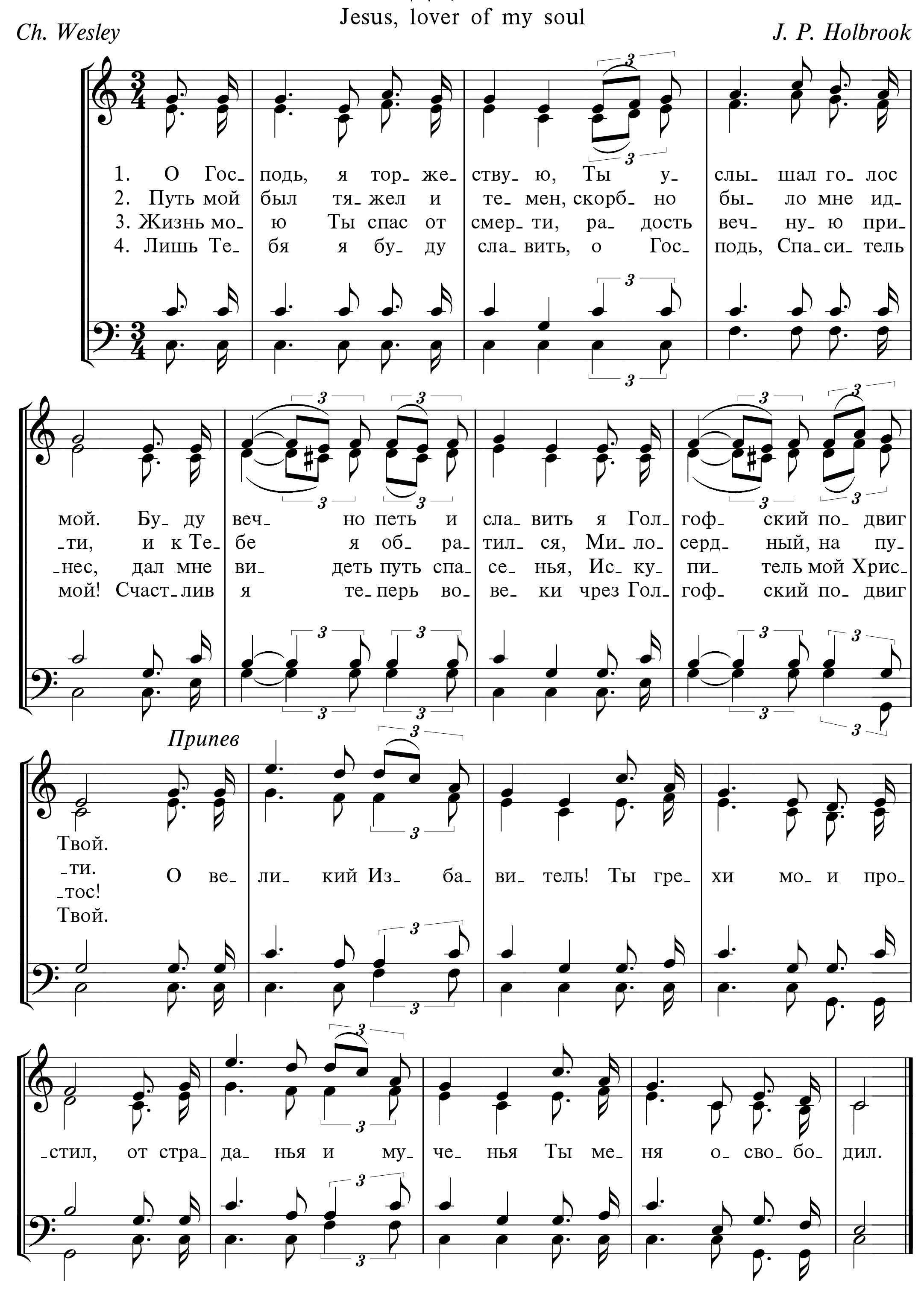


188 УТРОМ, КОГДА ВСТАЕТ РАССВЕТ
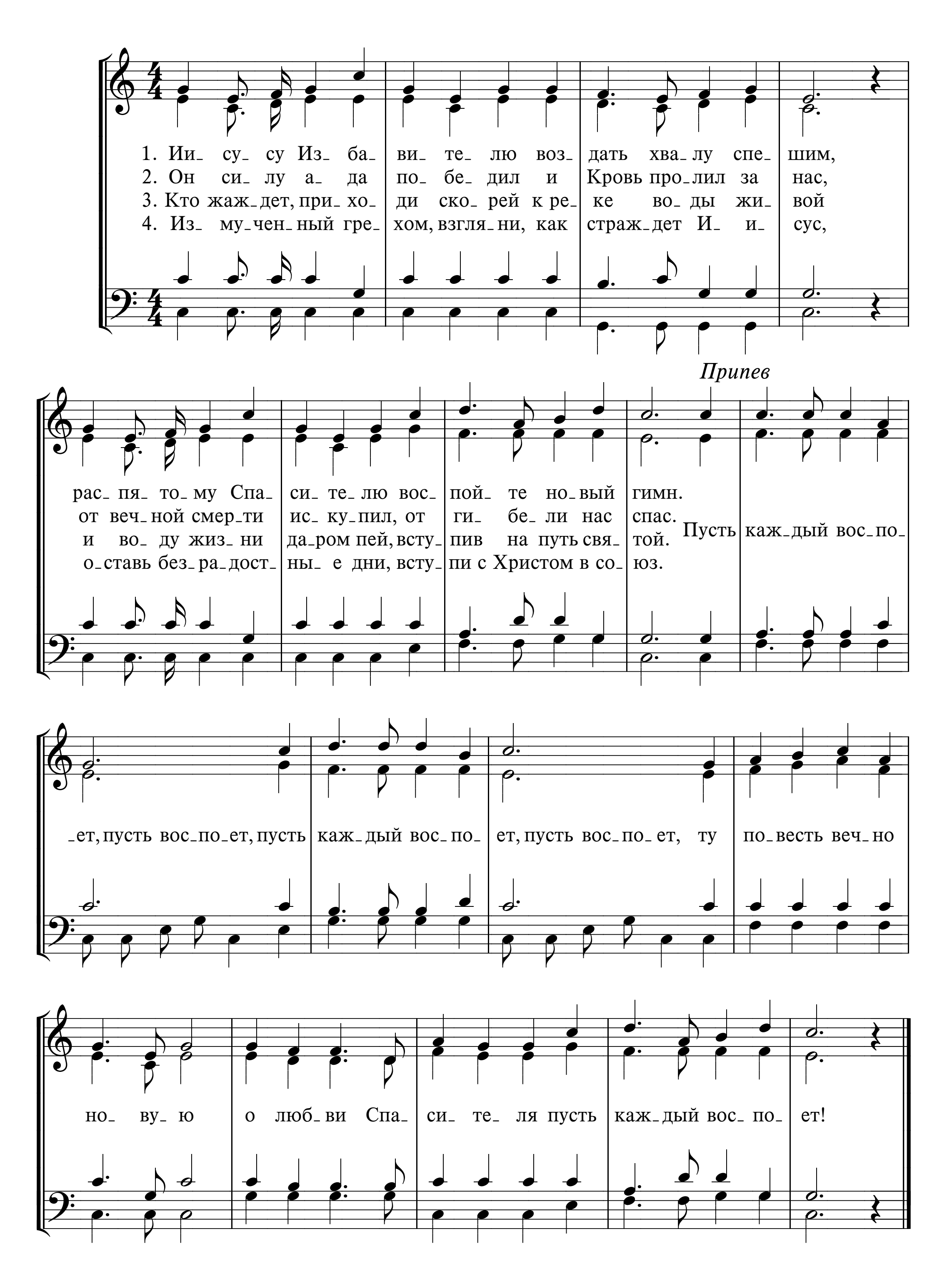


189 О ГОСПОДЬ, Я ТОРЖЕСТВУЮ

Jesus, lover of my soul

Ch. Wesley *J. P. Holbrook*
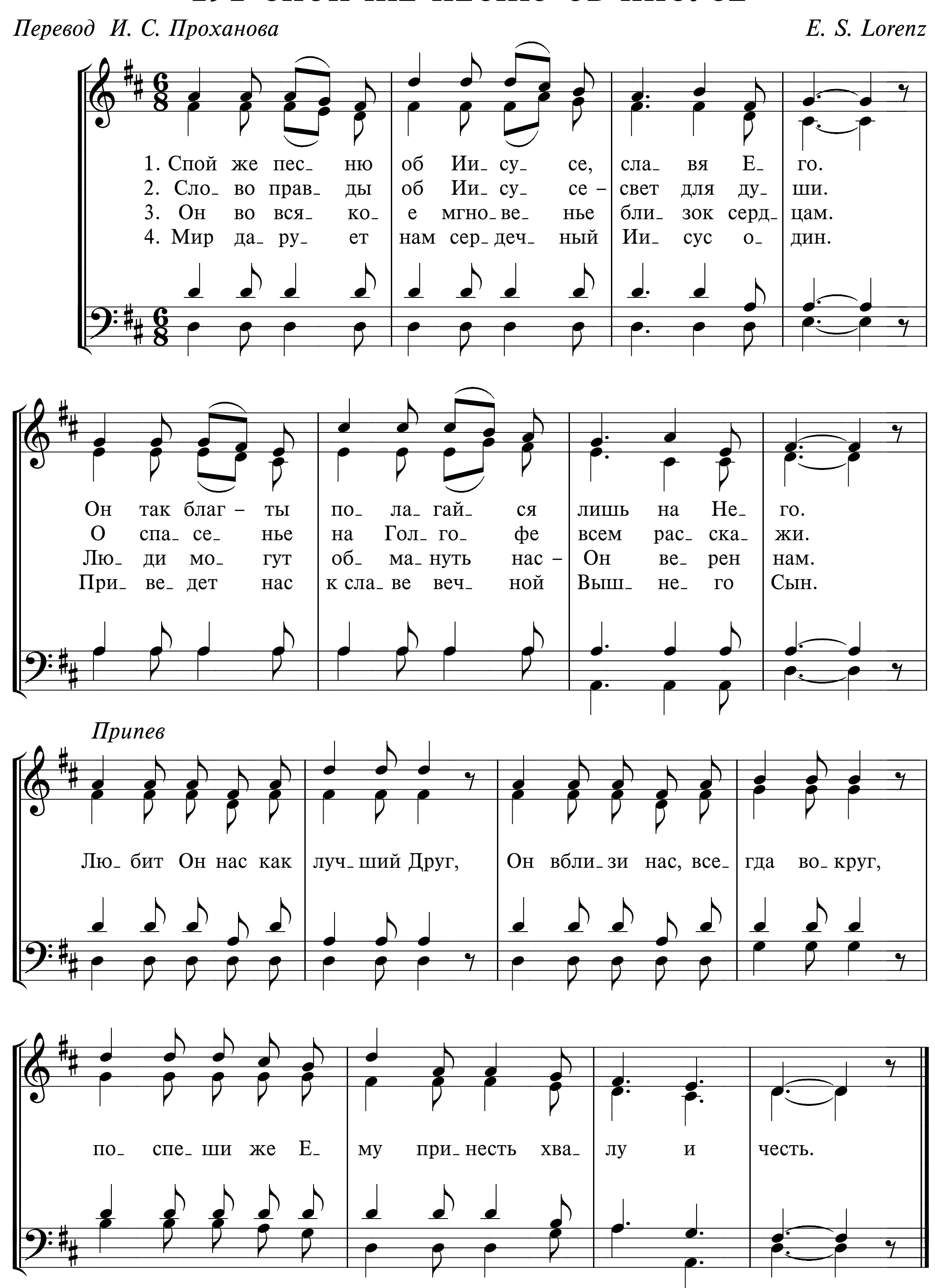


190 ИИСУСУ ИЗБАВИТЕЛЮ



191 СПОЙ ЖЕ ПЕСНЮ ОБ ИИСУСЕ
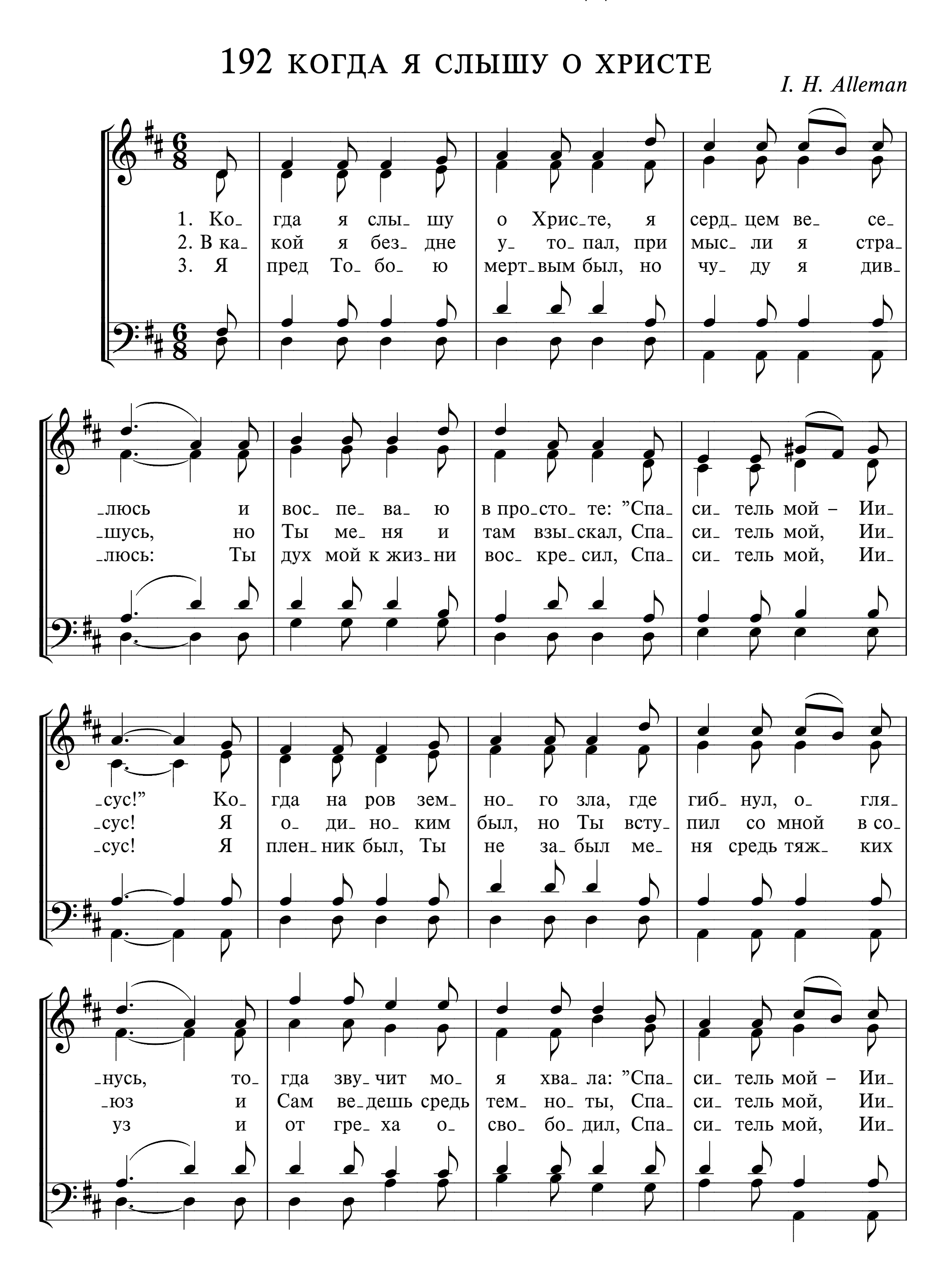
Перевод И. С. Проханова *E. S. Lorenz*

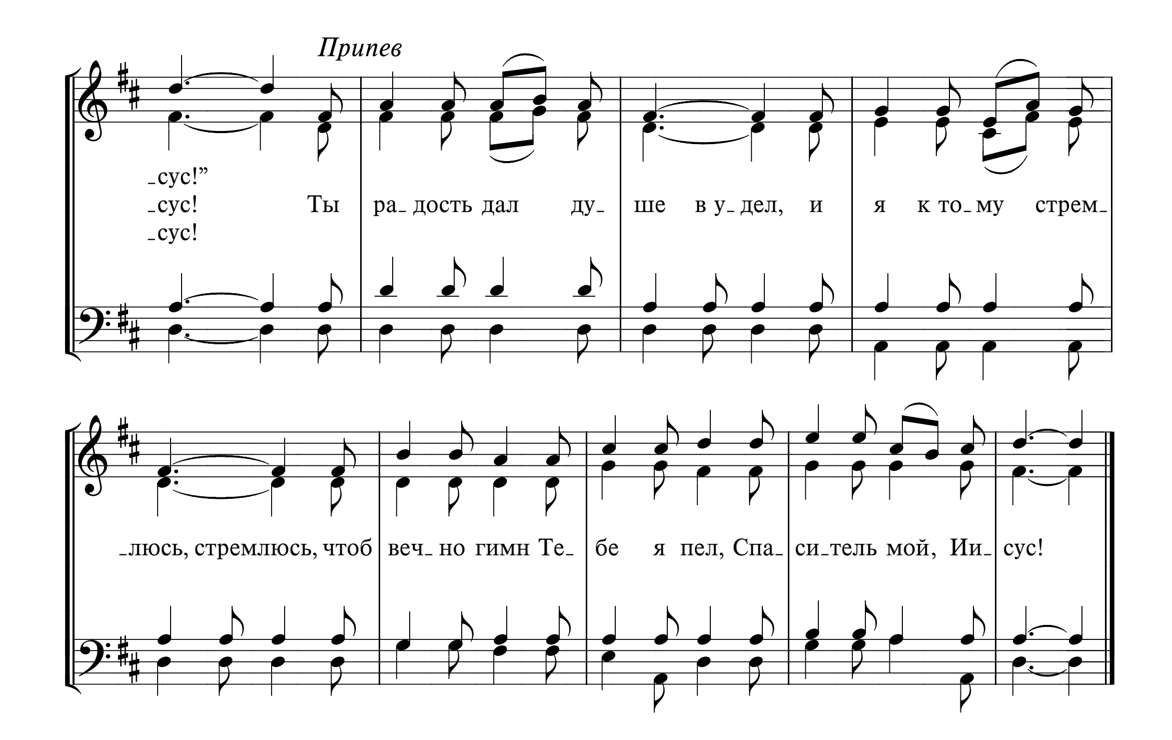


ХРИСТИАНСКАЯ РАДОСТЬ

192 КОГДА Я СЛЫШУ О ХРИСТЕ

I. H. Alleman

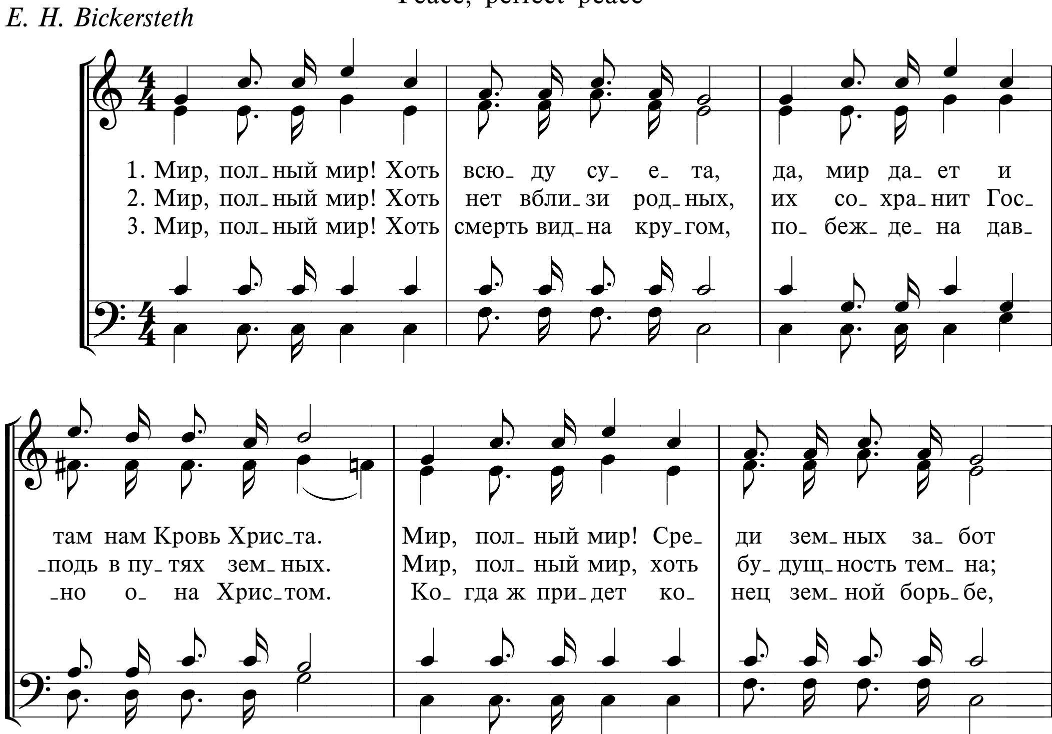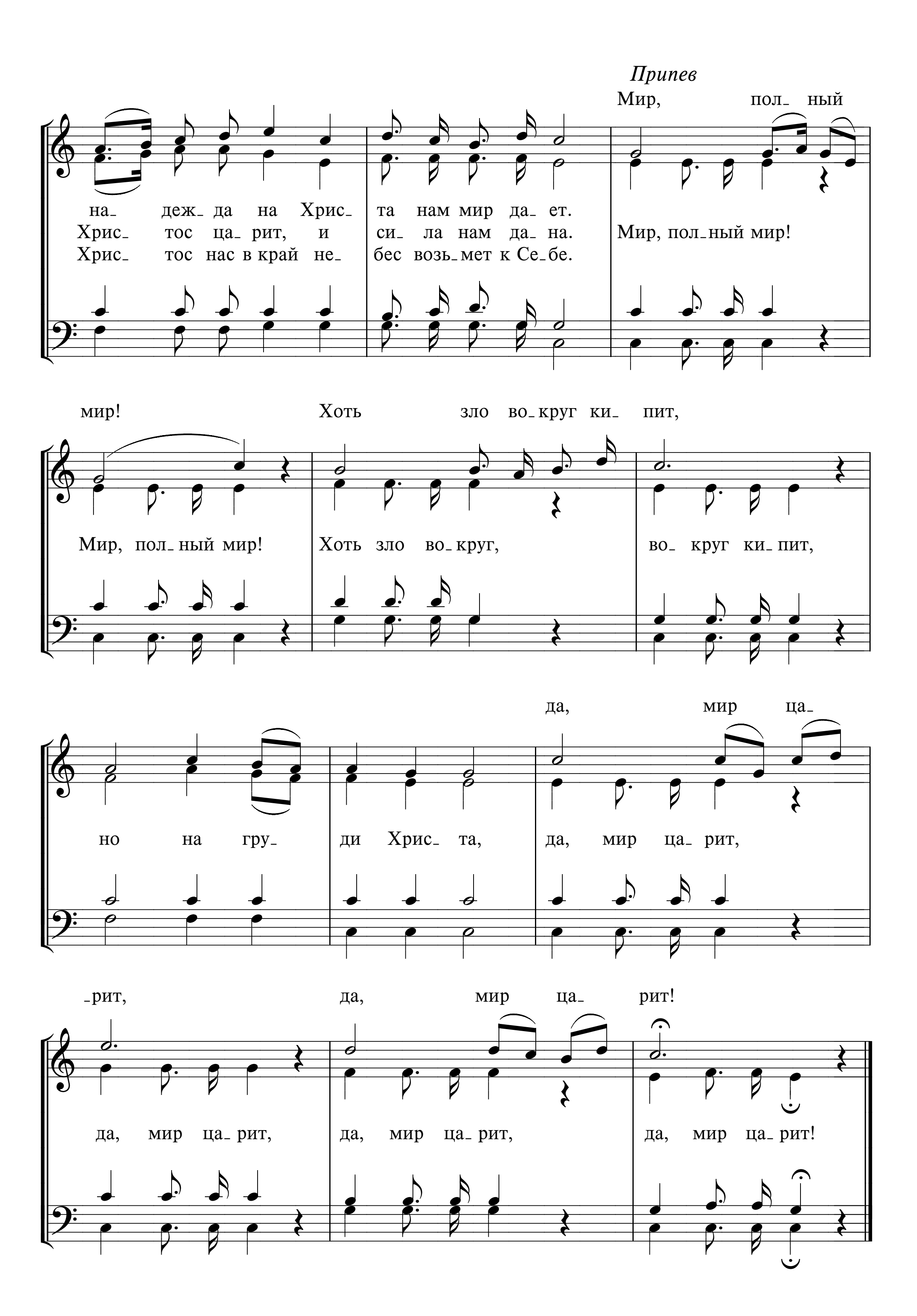



Припев
-сус!"
-сус! Ты ра-дость дал ду-ше в у-дел, и я к то-му стрем-
-сус!
-люсь, стремлюсь, чтоб веч-но гимн Те-бе я пел, Спа-си-тель мой, Ии-сус!

193 МИР, ПОЛНЫЙ МИР!

Peace, perfect peace
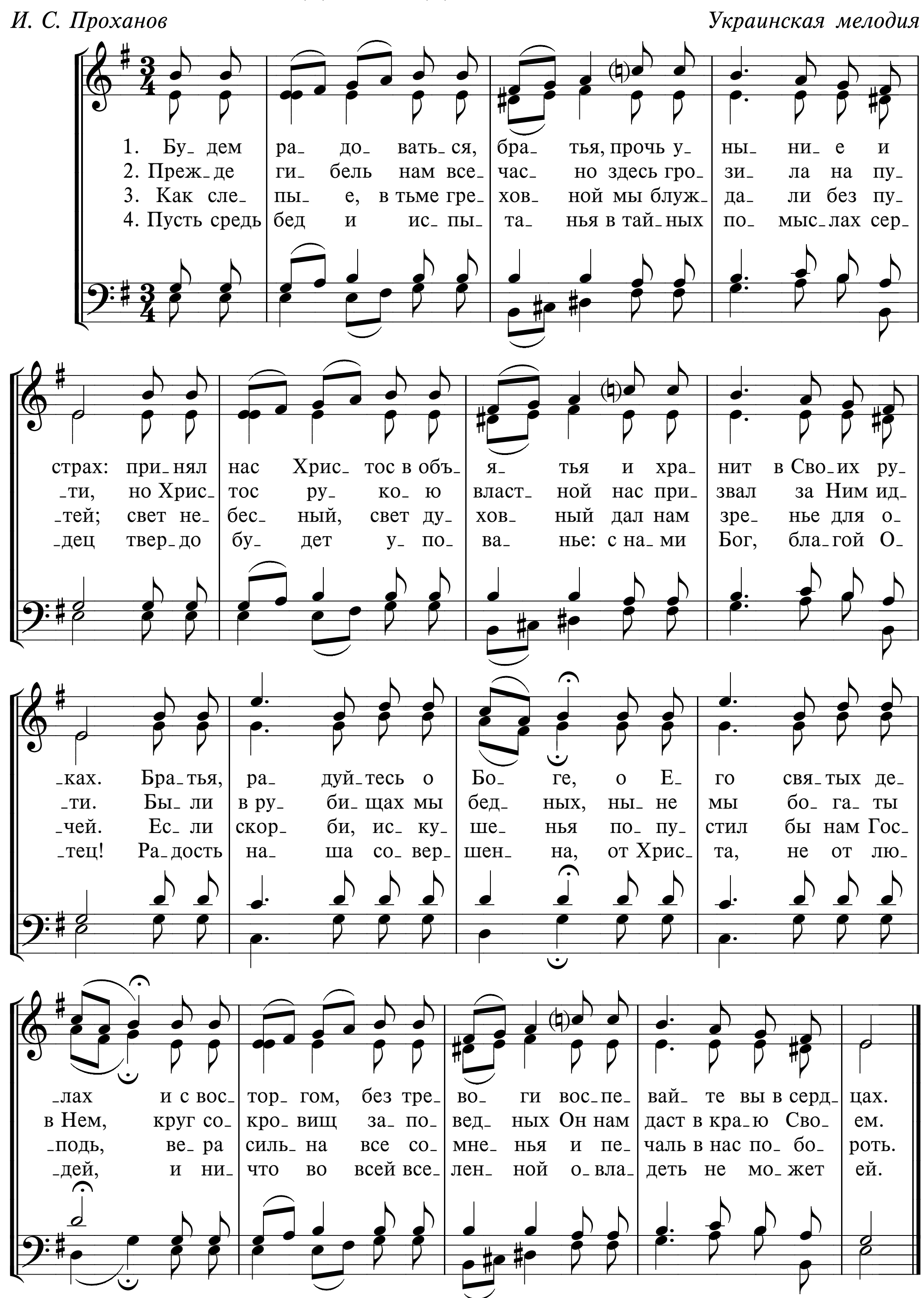
E. H. Bickersteth




Припев
Мир, пол_ ный
на_ деж_ да на Хрис_ та нам мир да_ ет.
Хрис_ тос ца_ рит, и си_ ла нам да_ на.
Хрис_ тос нас в край не_ бес возь_ мет к Се_ бе.
Мир, пол_ ный мир!
мир! Хоть зло во_ круг ки_ пит,
Мир, пол_ ный мир! Хоть зло во_ круг, во_ круг ки_ пит,
да, мир ца_
но на гру_ ди Хрис_ та, да, мир ца_ рит,
рит, да, мир ца рит!
да, мир ца_ рит, да, мир ца_ рит, да, мир ца_ рит!

194 БУДЕМ РАДОВАТЬСЯ, БРАТЬЯ

И. С. Проханов — *Украинская мелодия*
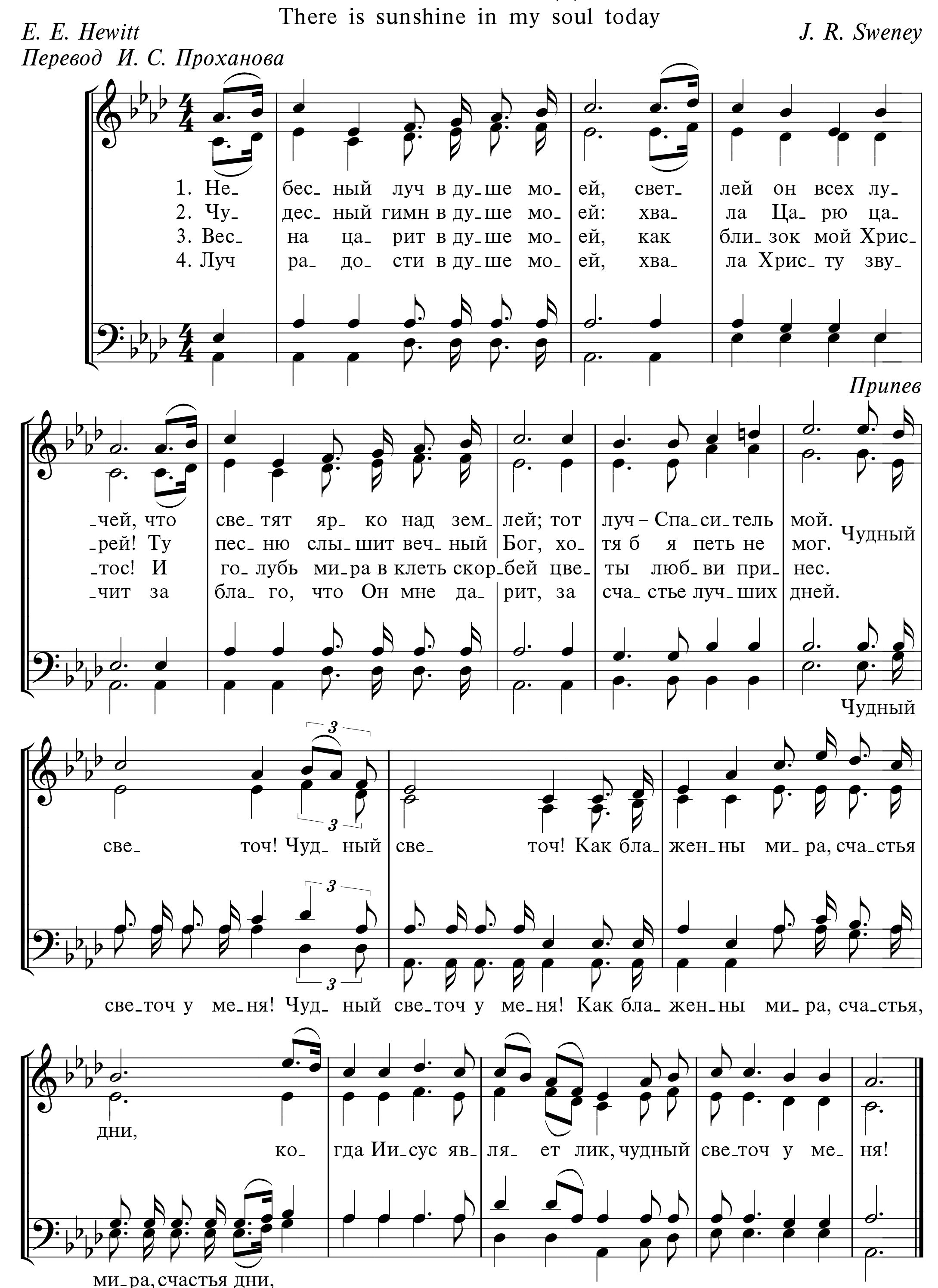


195 НЕБЕСНЫЙ ЛУЧ В ДУШЕ МОЕЙ

There is sunshine in my soul today

E. E. Hewitt *J. R. Sweney*
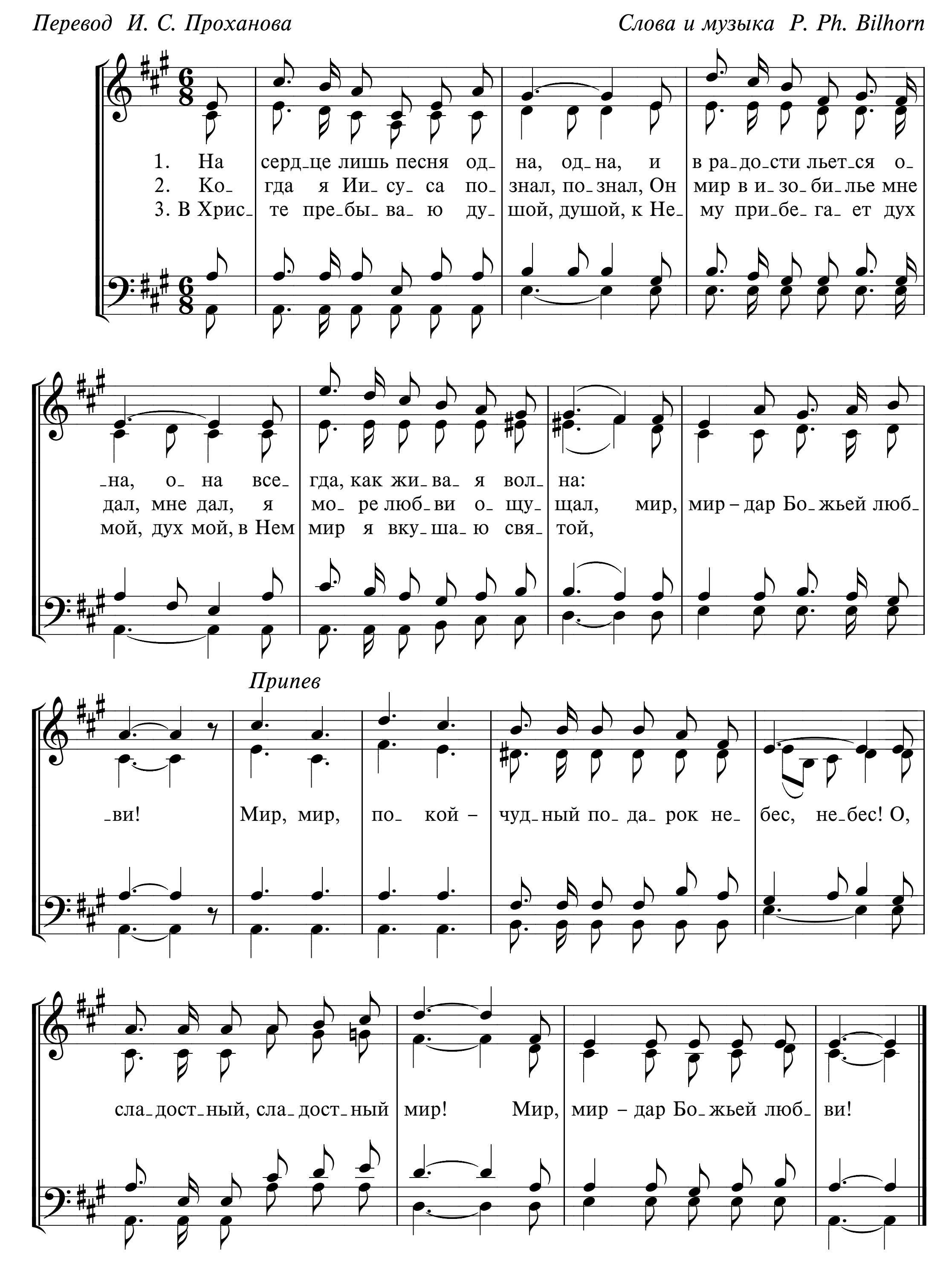
Перевод И. С. Проханова



196 НА СЕРДЦЕ ЛИШЬ ПЕСНЯ ОДНА

There comes to my heart one sweet strain

Перевод И. С. Проханова *Слова и музыка P. Ph. Bilhorn*
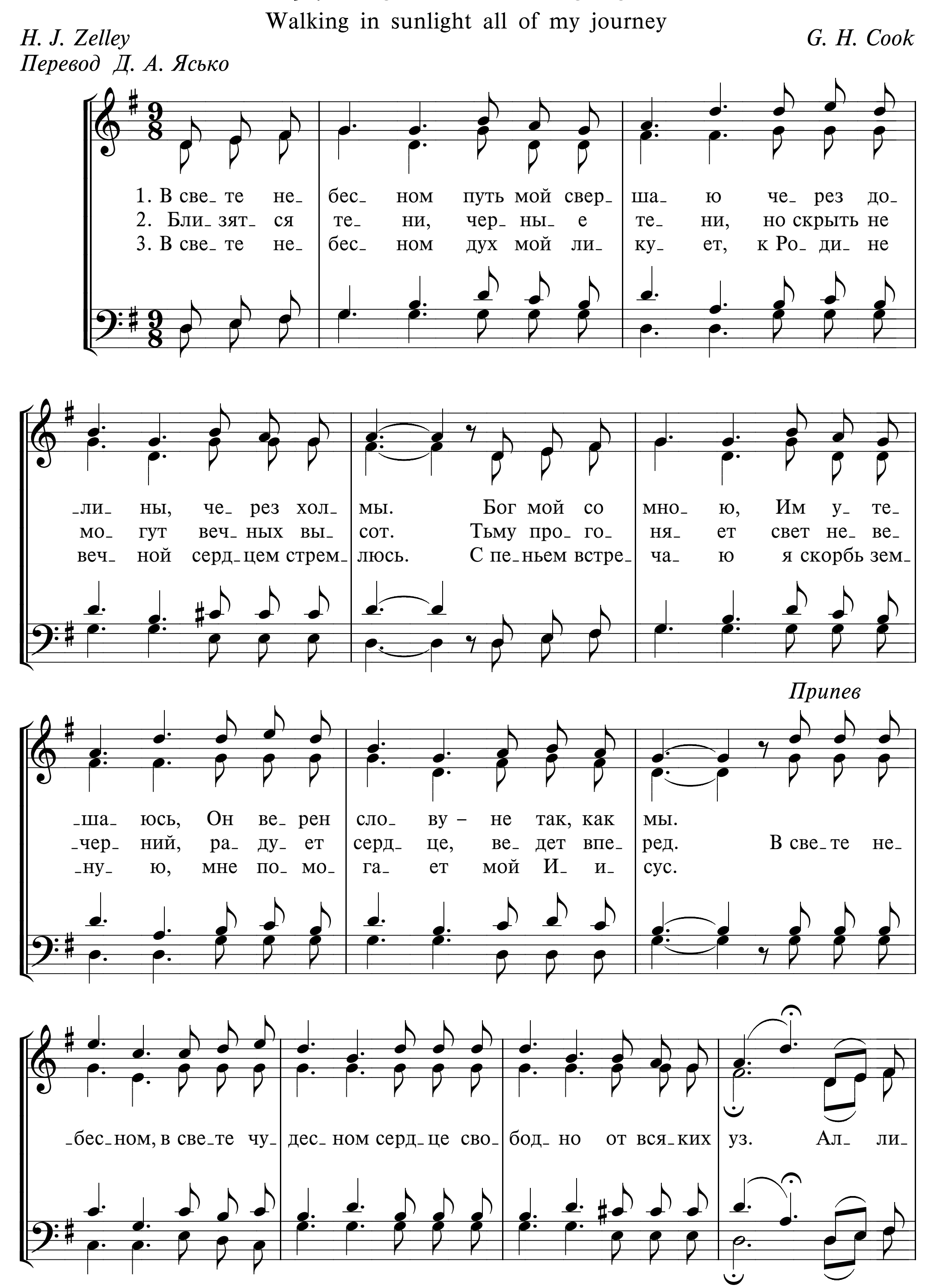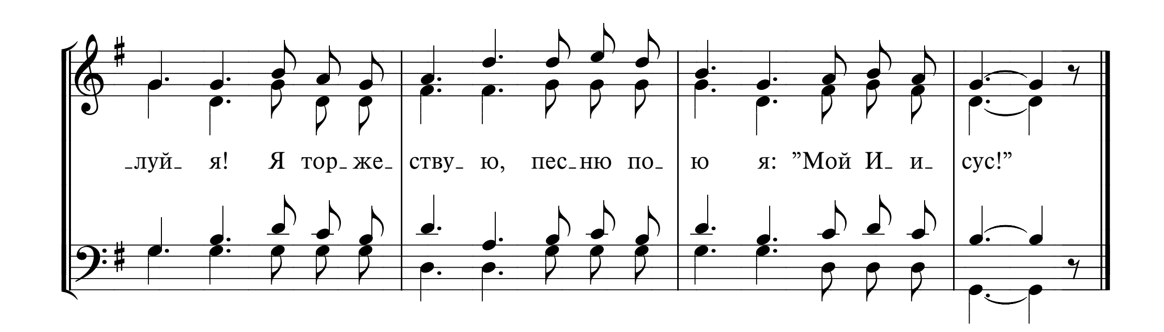


197 В СВЕТЕ НЕБЕСНОМ

Walking in sunlight all of my journey

H. J. Zelley
Перевод Д. А. Ясько
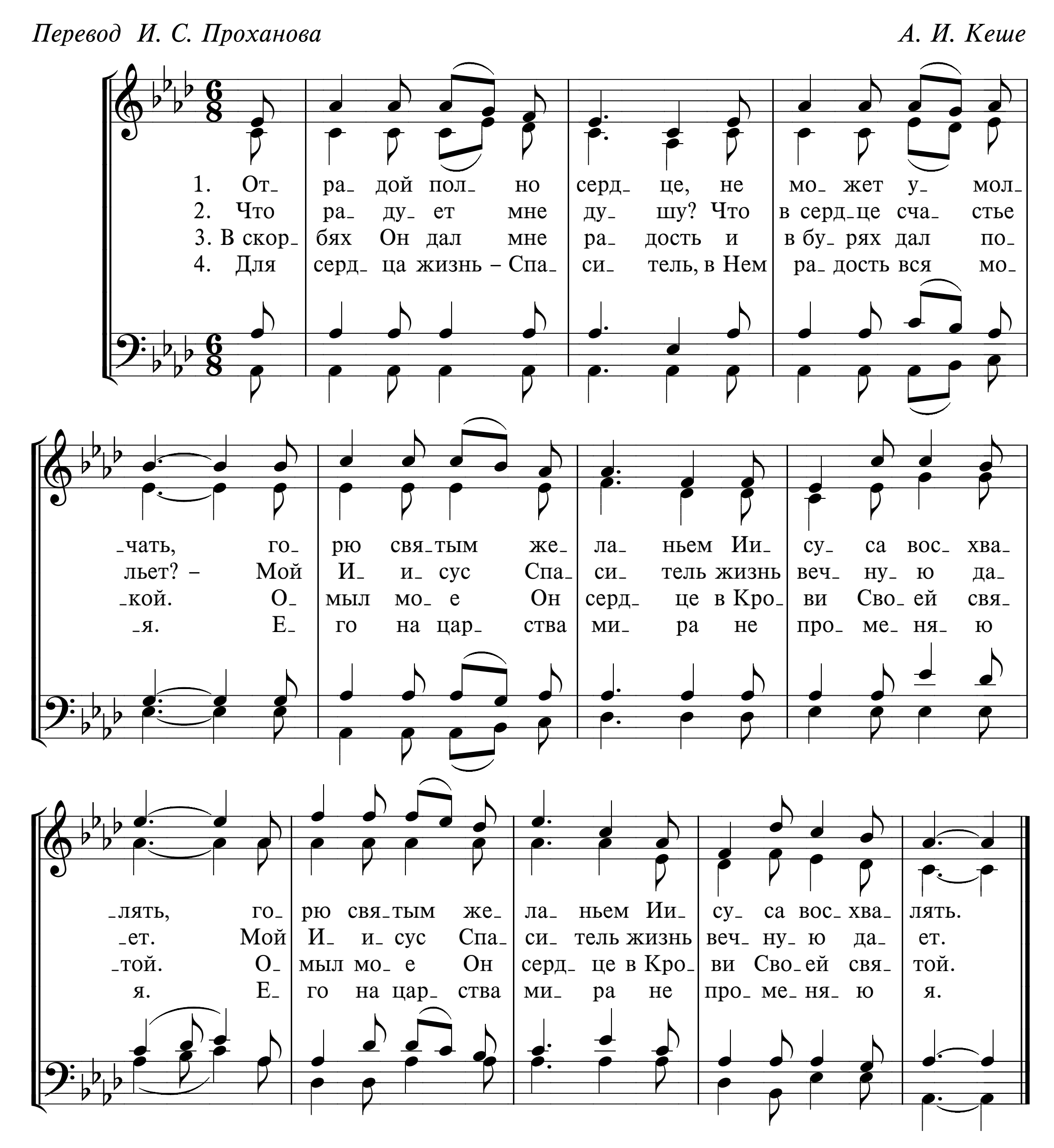
G. H. Cook




-луй- я! Я тор-же- ству- ю, пес-ню по- ю я: "Мой И- и- сус!"

198 ОТРАДОЙ ПОЛНО СЕРДЦЕ
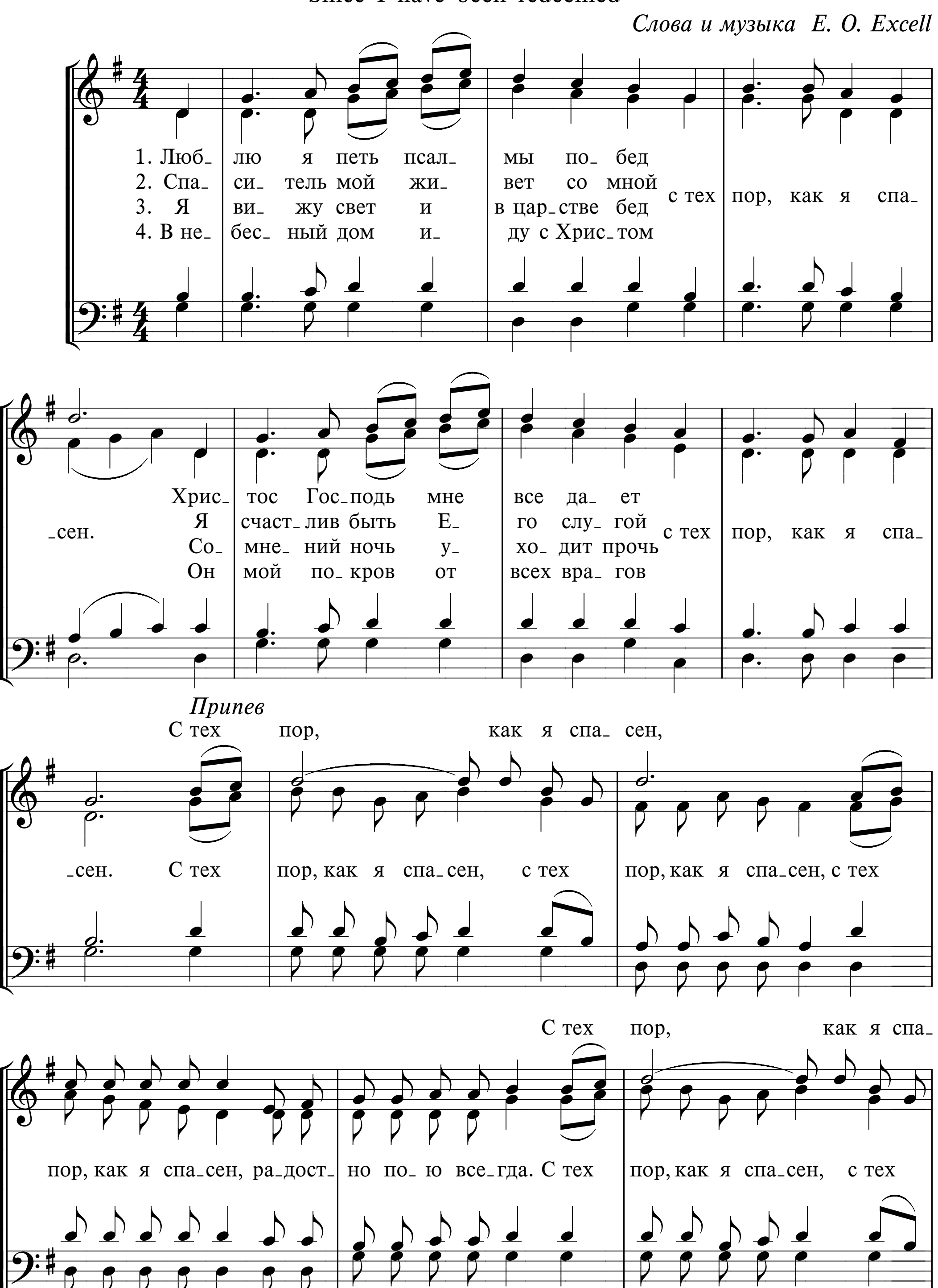
Перевод И. С. Проханова *А. И. Кеше*
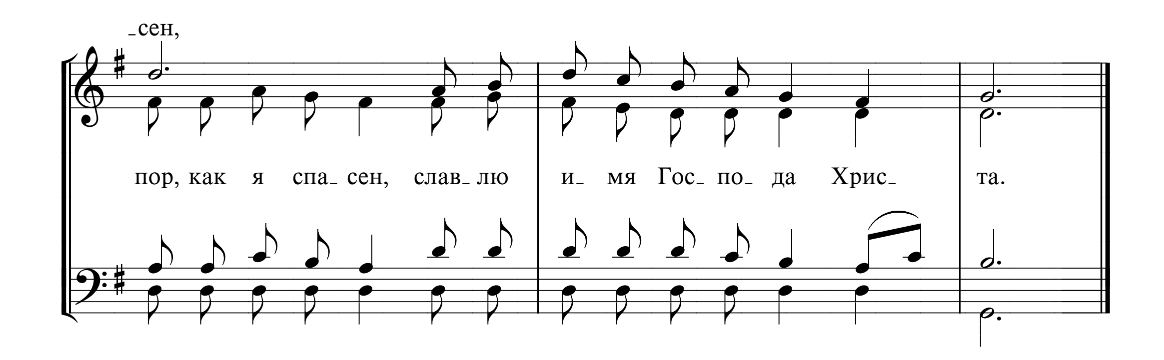


199 ЛЮБЛЮ Я ПЕТЬ ПСАЛМЫ ПОБЕД

Since I have been redeemed
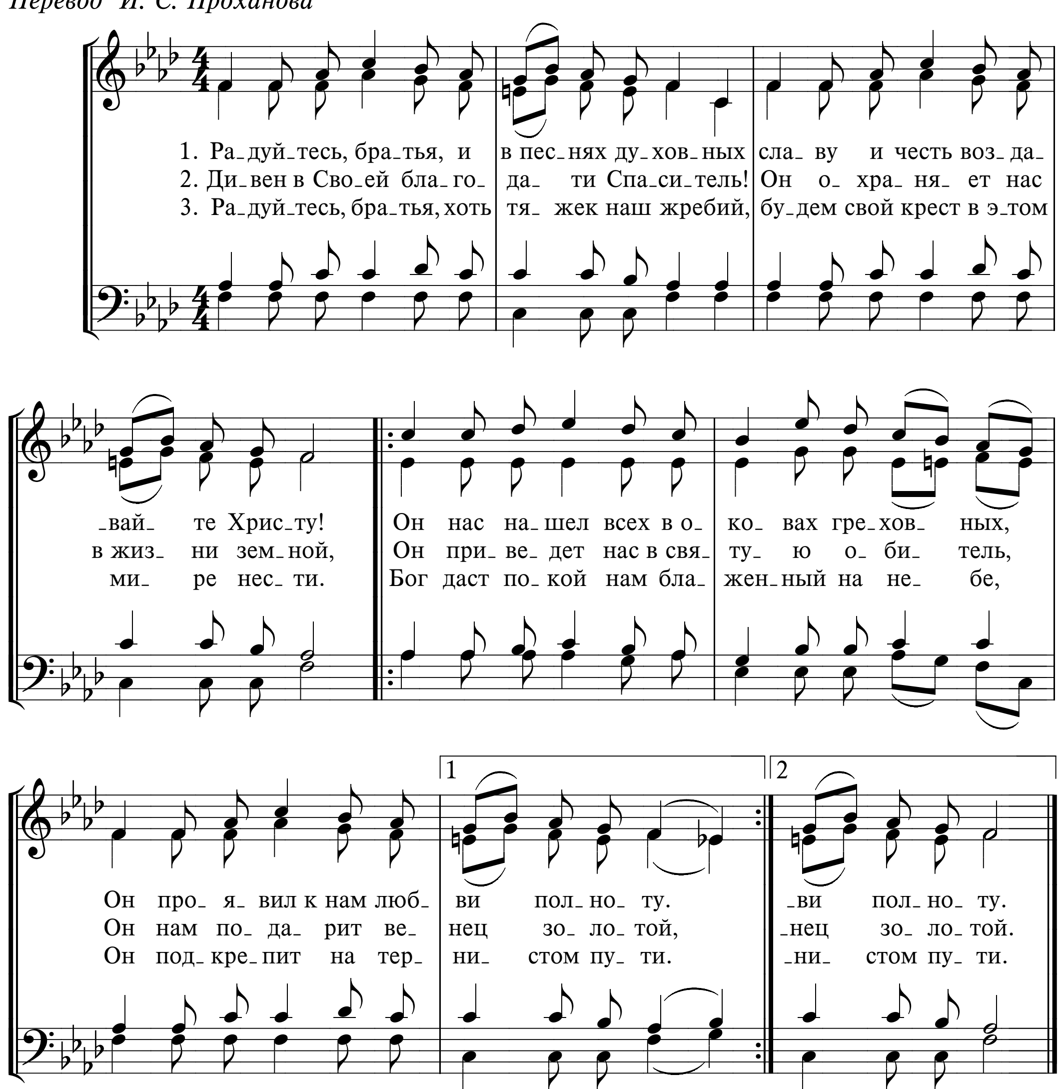
Слова и музыка E. O. Excell




‐сен,
пор, как я спа‐сен, слав‐лю и‐мя Гос‐по‐да Хрис‐та.

200 РАДУЙТЕСЬ, БРАТЬЯ
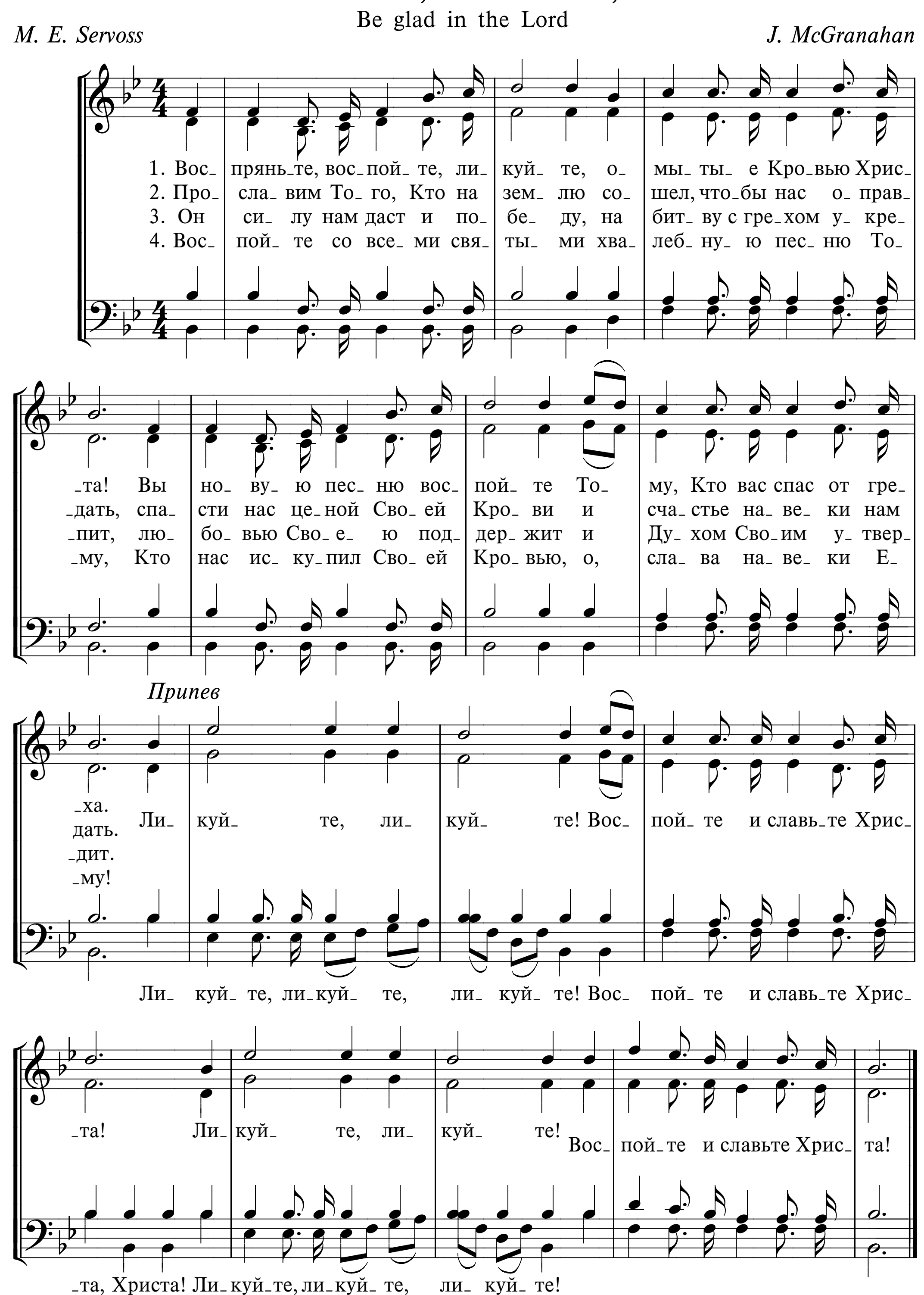
Перевод И. С. Проханова



201 ВОСПРЯНЬТЕ, ВОСПОЙТЕ, ЛИКУЙТЕ
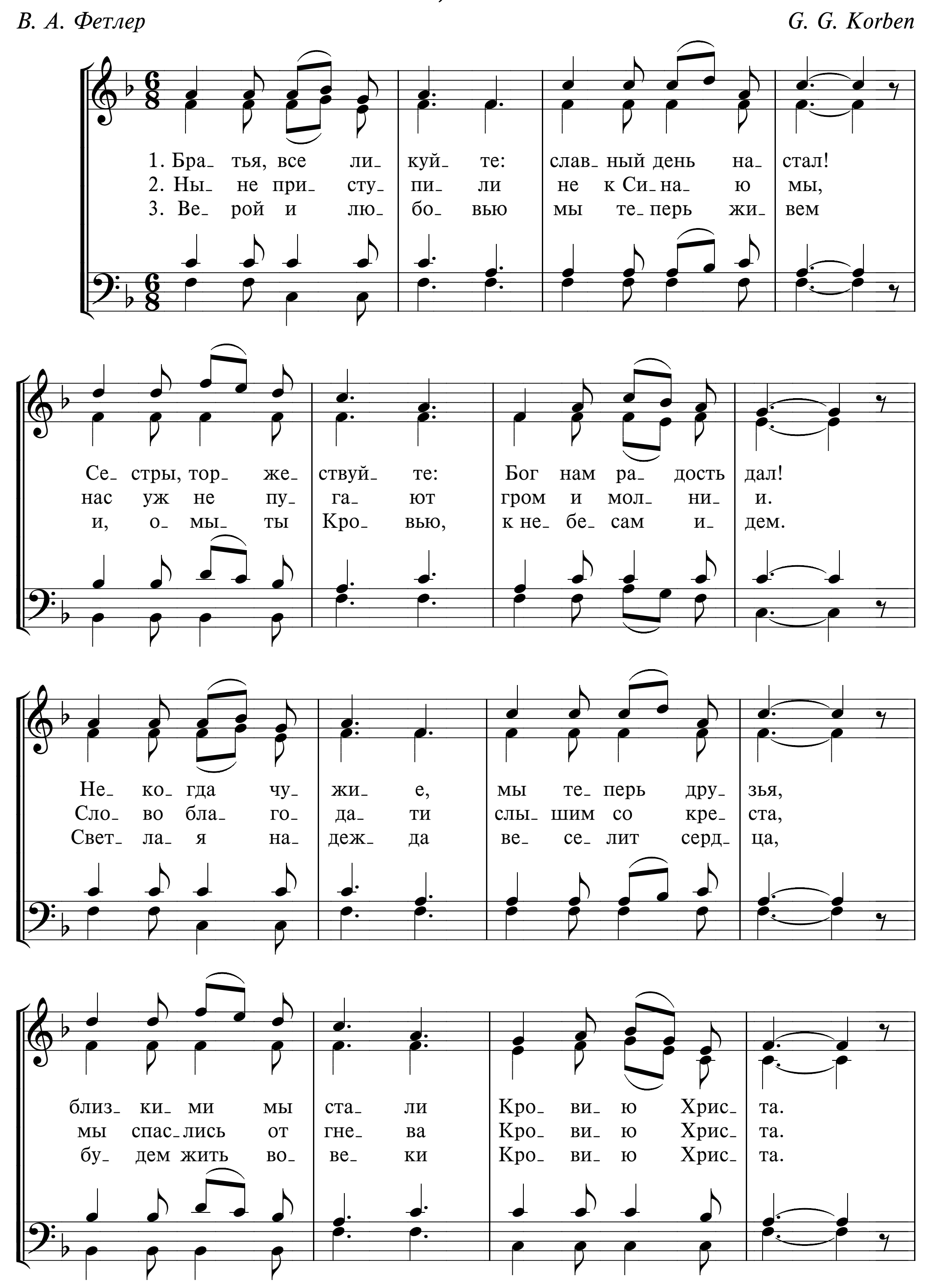
Be glad in the Lord
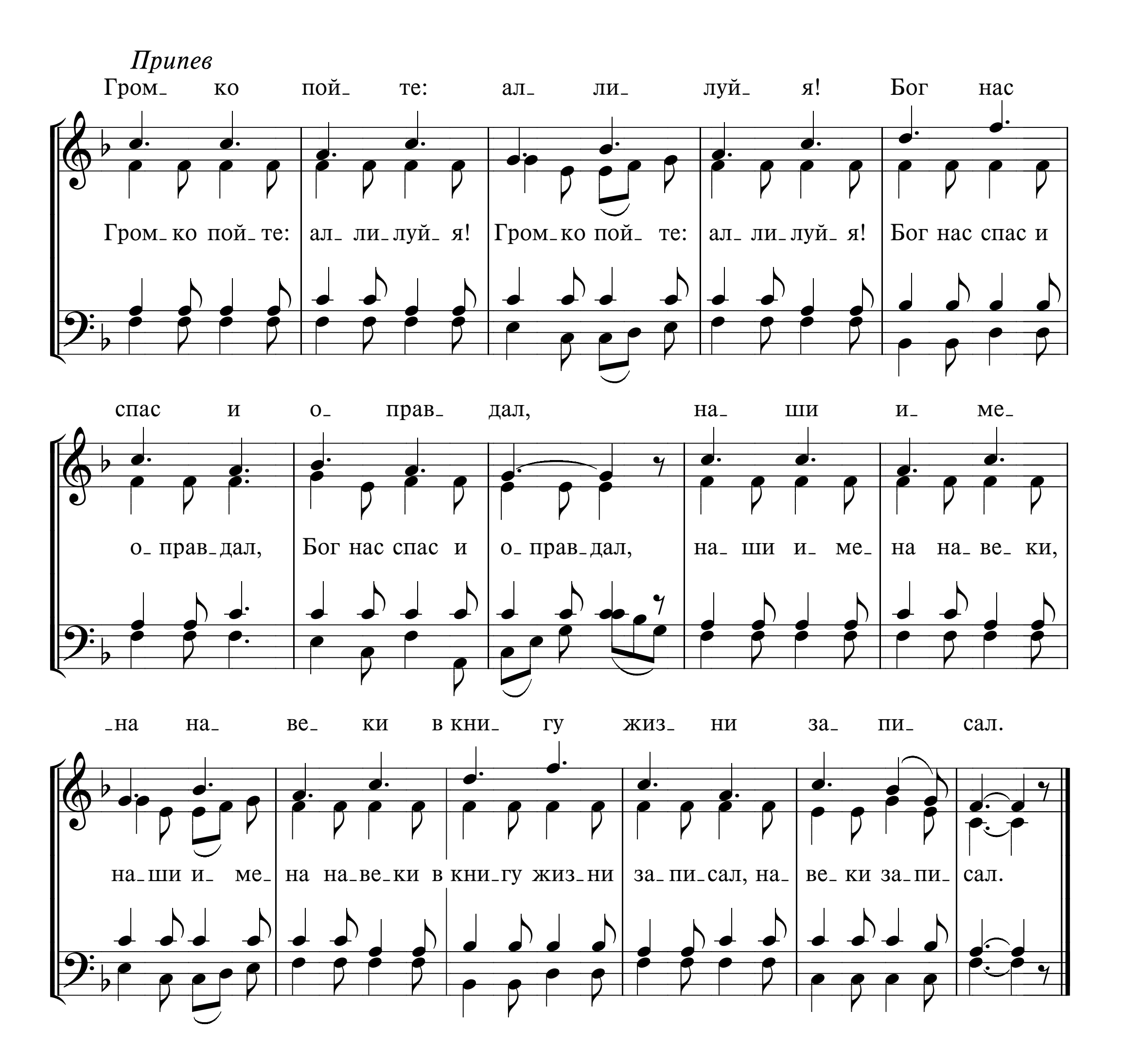
M. E. Servoss — *J. McGranahan*



202 БРАТЬЯ, ВСЕ ЛИКУЙТЕ

В. А. Фетлер *G. G. Korben*
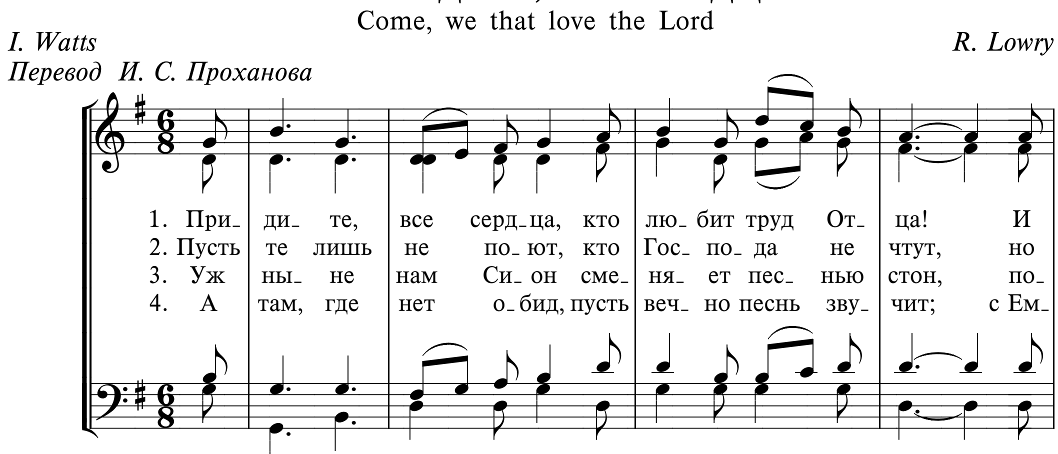



Припев
Гром_ ко пой_ те: ал_ ли_ луй_ я! Бог нас
Гром_ко пой_те: ал_ли_луй_ я! Гром_ко пой_ те: ал_ли_луй_ я! Бог нас спас и
спас и о_ прав_ дал, на_ ши и_ ме_
о_прав_дал, Бог нас спас и о_прав_дал, на_ ши и_ ме_ на на_ве_ ки,
_на на_ ве_ ки в кни_ гу жиз_ ни за_ пи_ сал.
на_ши и_ ме_ на на_ве_ки в кни_гу жиз_ни за_пи_сал, на_ ве_ ки за_пи_ сал.
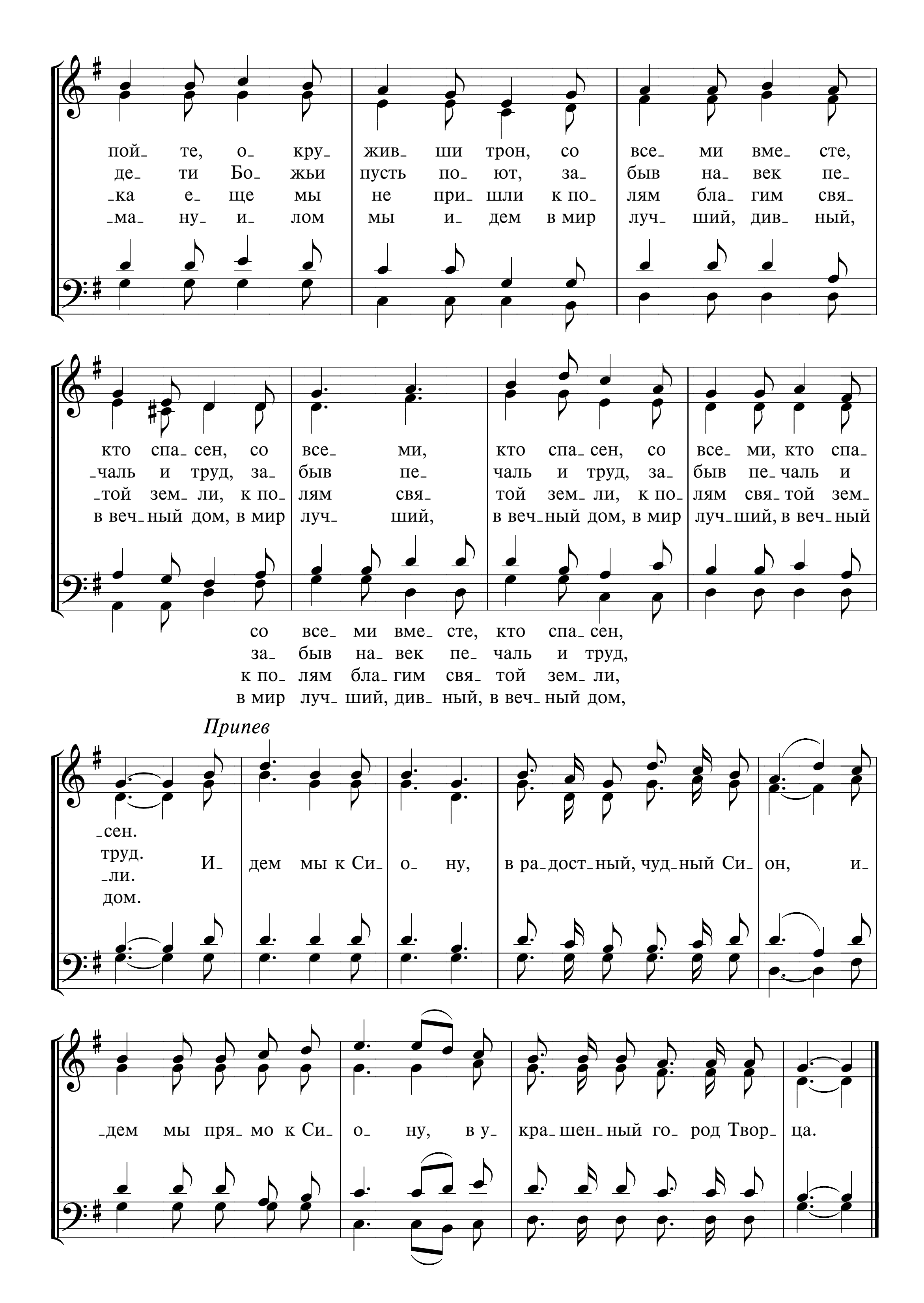
203 ПРИДИТЕ, ВСЕ СЕРДЦА

Come, we that love the Lord

I. Watts — *R. Lowry*

Перевод И. С. Проханова
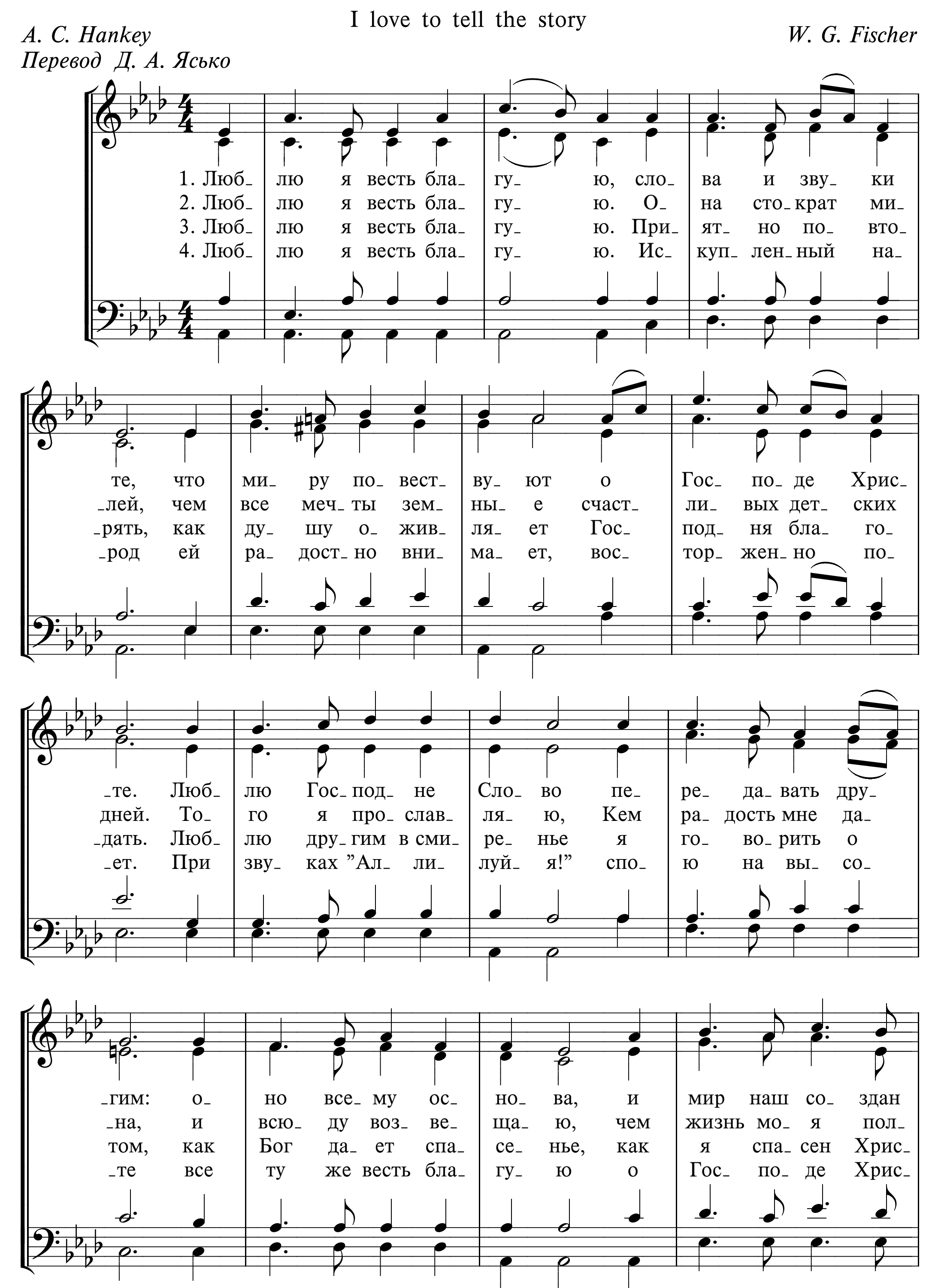



пой_ те, о_ кру_ жив_ ши трон, со все_ ми вме_ сте,
де_ ти Бо_ жьи пусть по_ ют, за_ быв на_ век пе_
_ка е_ ще мы не при_ шли к по_ лям бла_ гим свя_
_ма_ ну_ и_ лом мы и_ дем в мир луч_ ший, див_ ный,
кто спа_ сен, со все_ ми, кто спа_ сен, со все_ ми, кто спа_
чаль и труд, за быв пе_ чаль и труд, за_ быв пе_ чаль и
той зем ли, к по_ лям свя_ той зем_ ли, к по_ лям свя_ той зем_
в веч_ ный дом, в мир луч_ ший, в веч_ ный дом, в мир луч_ ший, в веч_ ный
со все_ ми вме_ сте, кто спа_ сен,
за_ быв на_ век пе_ чаль и труд,
к по_ лям бла_ гим свя_ той зем_ ли,
в мир луч_ ший, див_ ный, в веч_ ный дом,
Припев
_сен.
труд.
_ли.
дом.
И_ дем мы к Си_ о_ ну, в ра_ дост_ ный, чуд_ ный Си_ он, и_
дем мы пря мо к Си_ о_ ну, в у_ кра_ шен_ ный го_ род Твор_ ца.

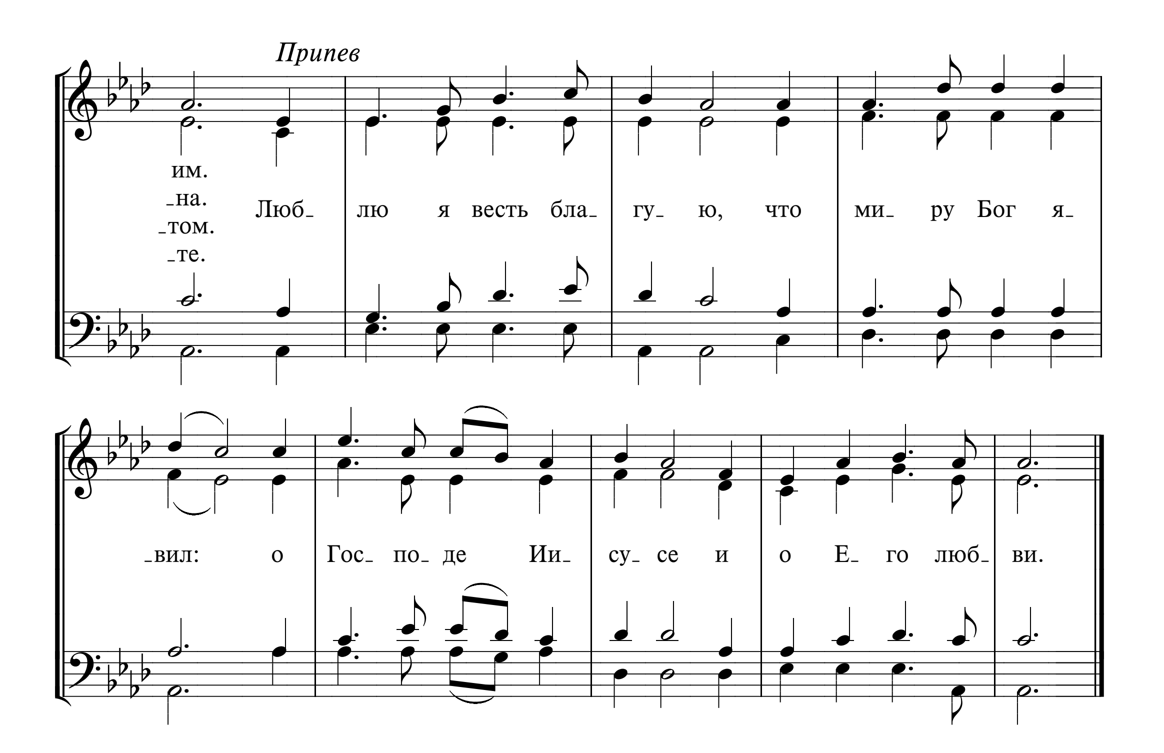
204 ЛЮБЛЮ Я ВЕСТЬ БЛАГУЮ

I love to tell the story

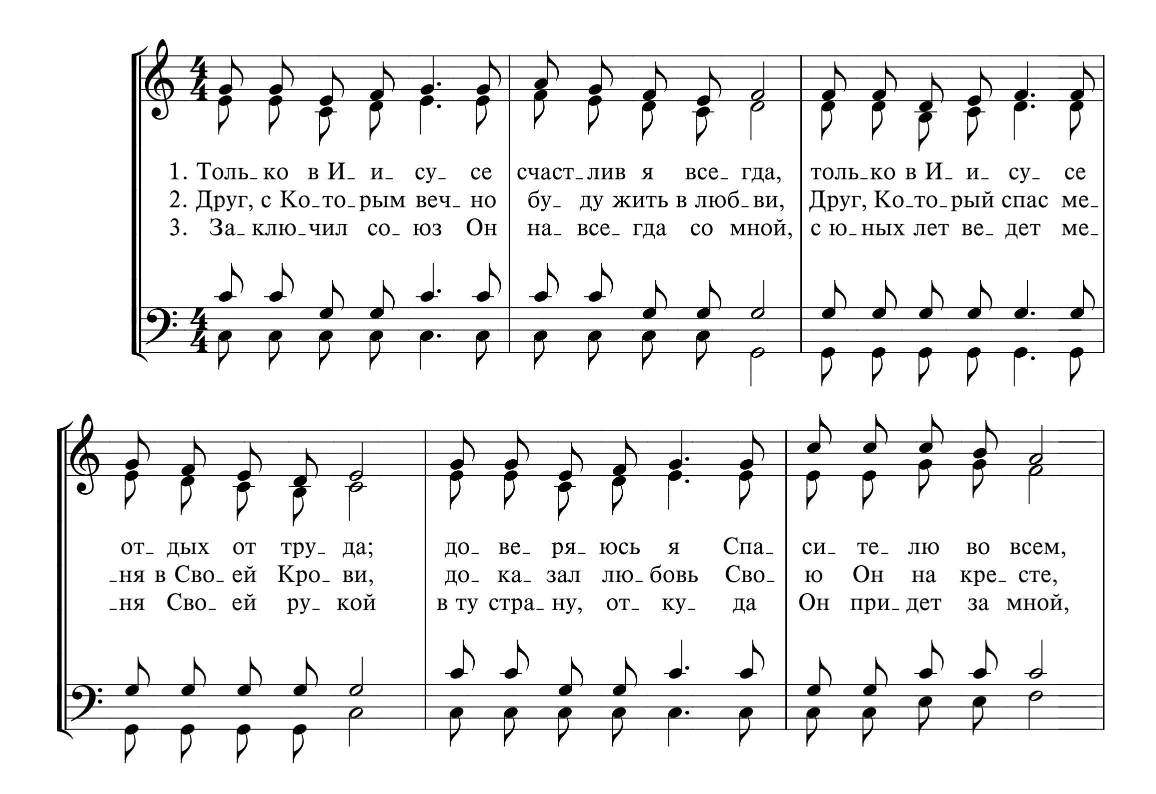
A. C. Hankey
Перевод Д. А. Ясько
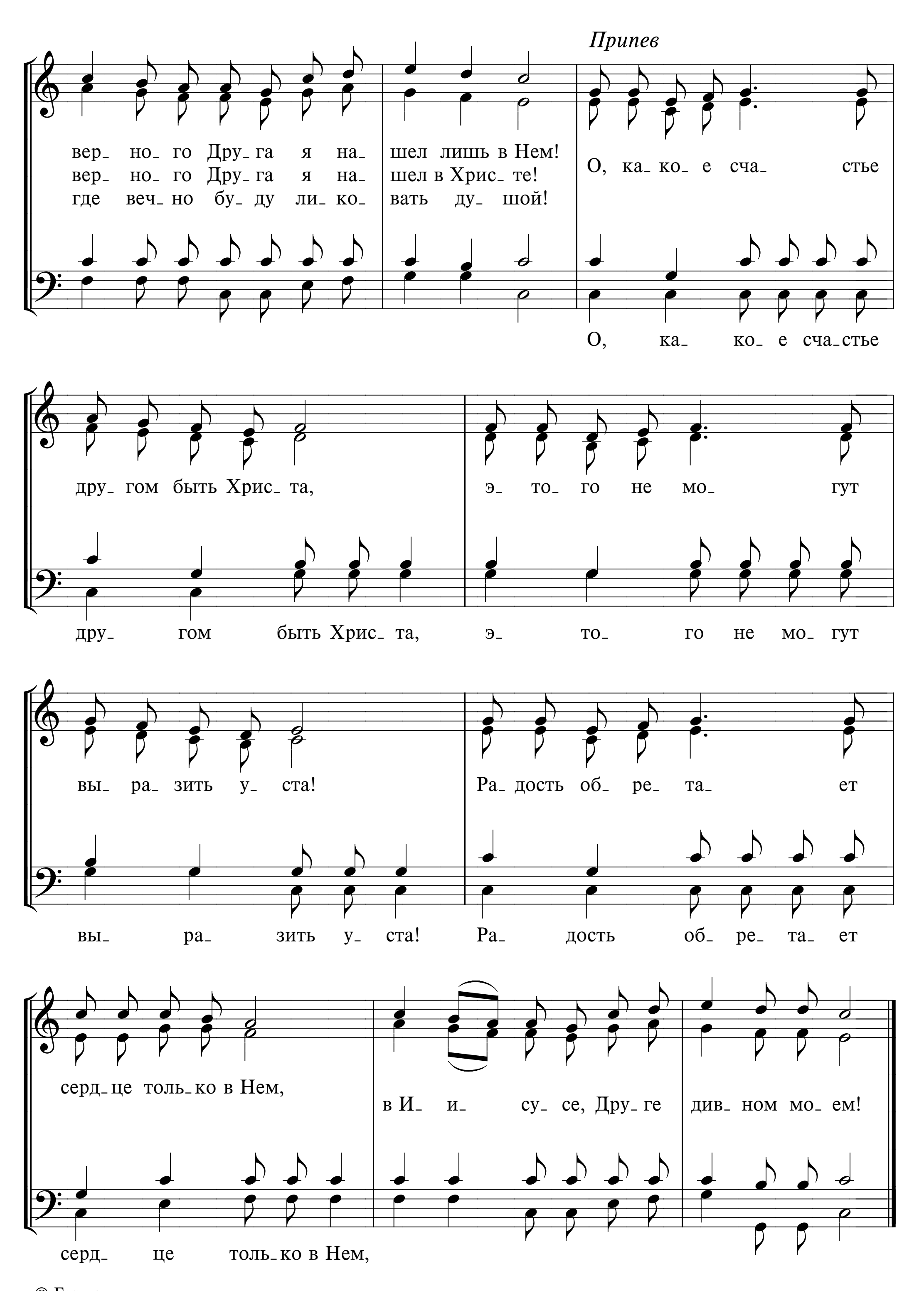
W. G. Fischer




Припев
им.
-на.
-том.
-те.
Люб- лю я весть бла- гу- ю, что ми- ру Бог я-
-вил: о Гос- по- де Ии- су- се и о Е- го люб- ви.
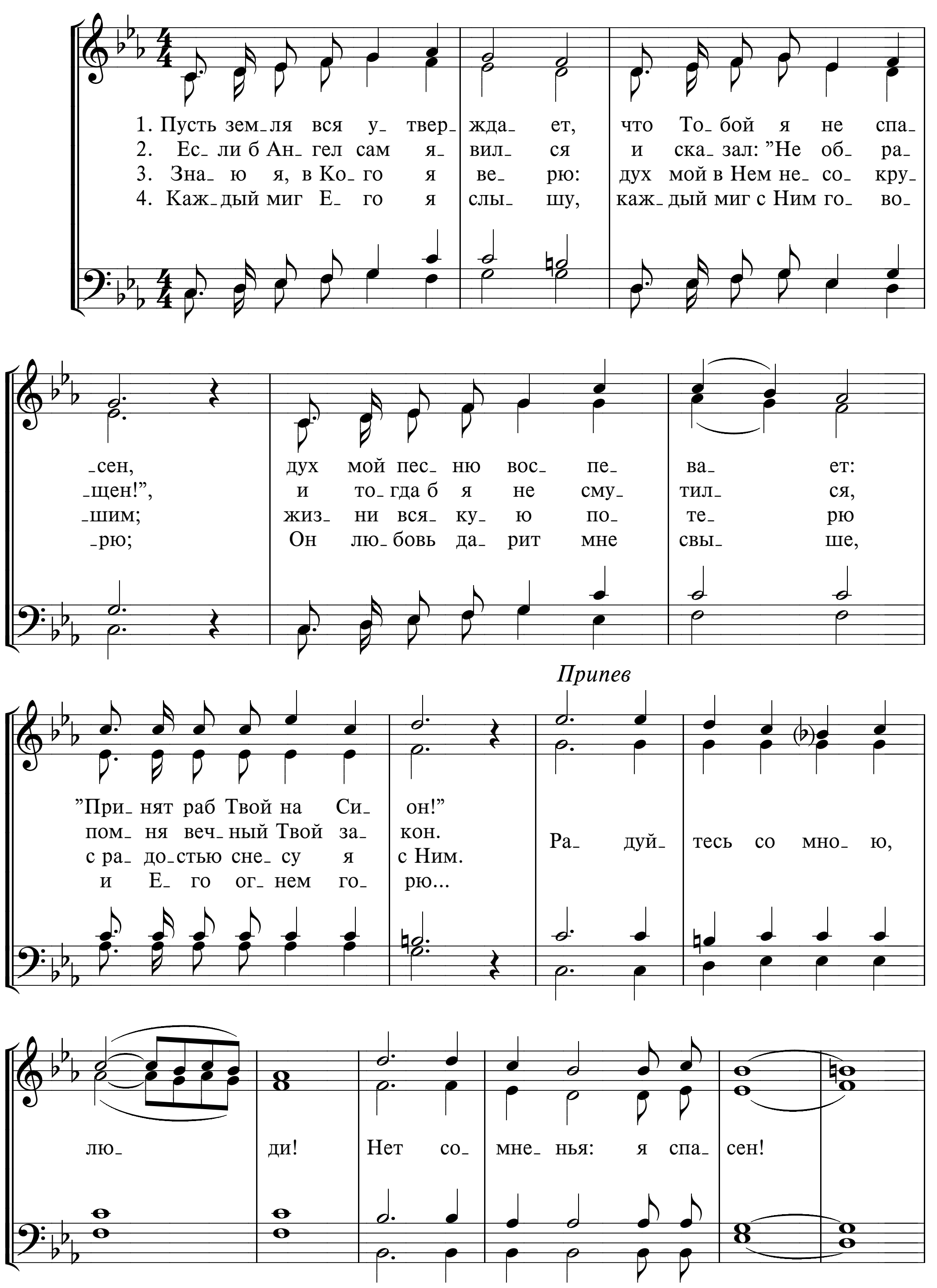
205 ТОЛЬКО В ИИСУСЕ

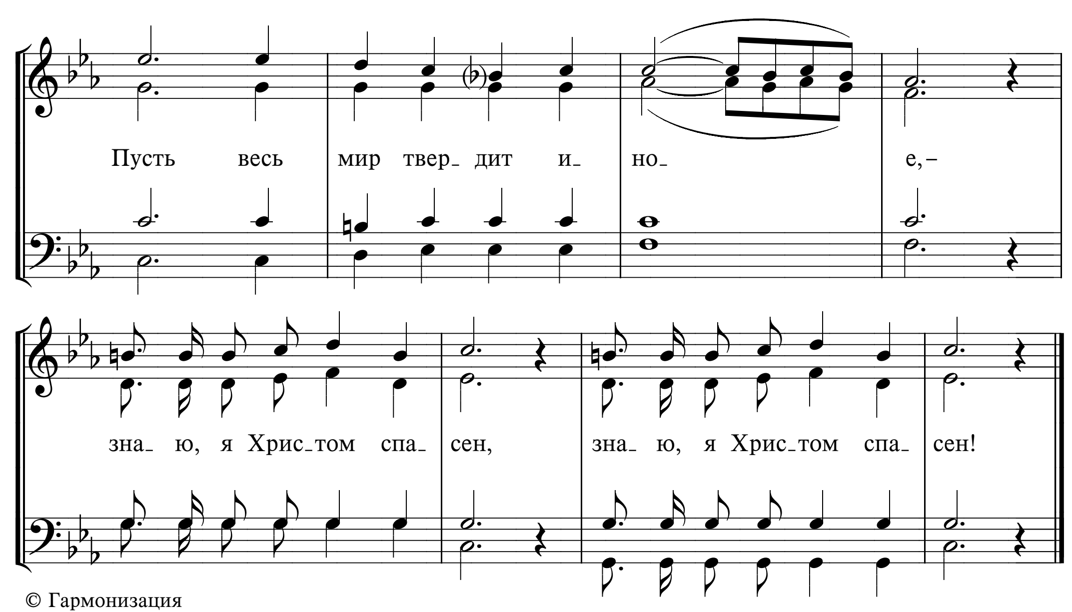



Припев
вер_ но_ го Дру_ га я на_ шел лишь в Нем!
вер_ но_ го Дру_ га я на_ шел в Хрис_ те!
где веч_ но бу_ ду ли_ ко_ вать ду_ шой!
О, ка_ ко_ е сча_ стье
О, ка_ ко_ е сча_стье
дру_ гом быть Хрис_ та,
э_ то_ го не мо_ гут
дру_ гом быть Хрис_ та, э_ то_ го не мо_ гут
вы_ ра_ зить у_ ста!
Ра_ дость об_ ре_ та_ ет
вы_ ра_ зить у_ ста! Ра_ дость об_ ре_ та_ ет
серд_ це толь_ ко в Нем,
в И_ и_ су_ се, Дру_ ге див_ ном мо_ ем!
серд_ це толь_ ко в Нем,

206 ПУСТЬ ЗЕМЛЯ ВСЯ УТВЕРЖДАЕТ

И. С. Проханов

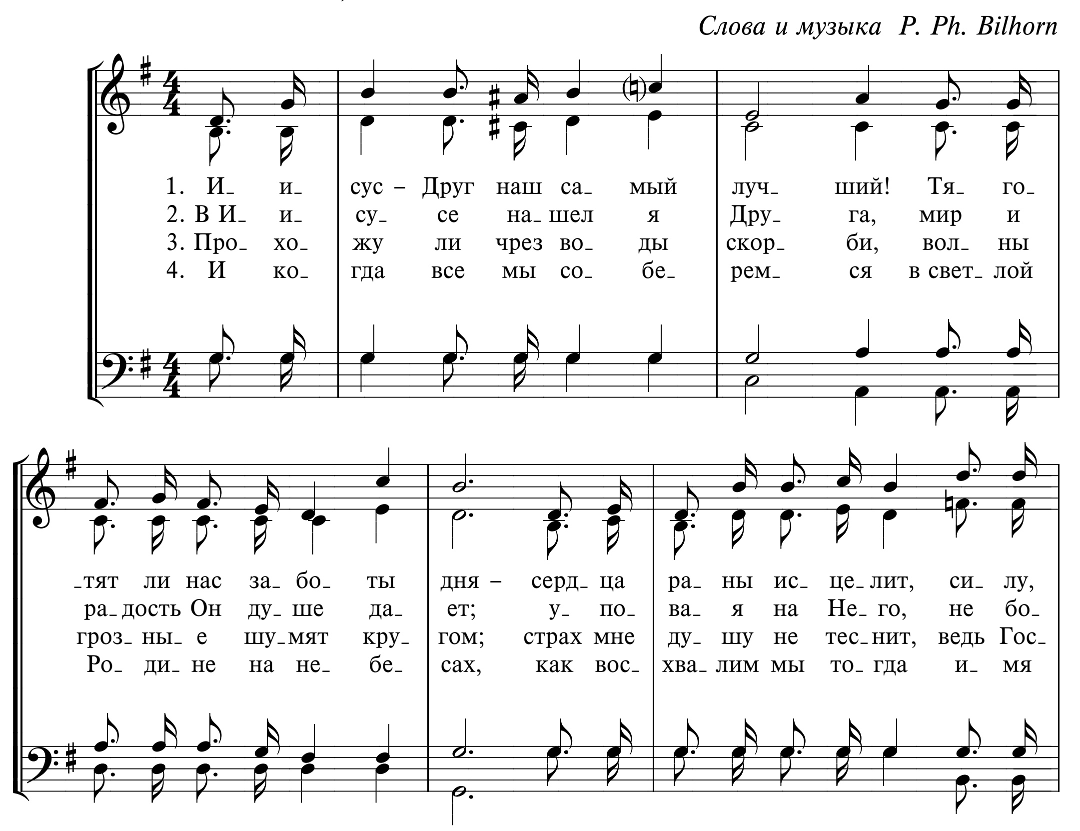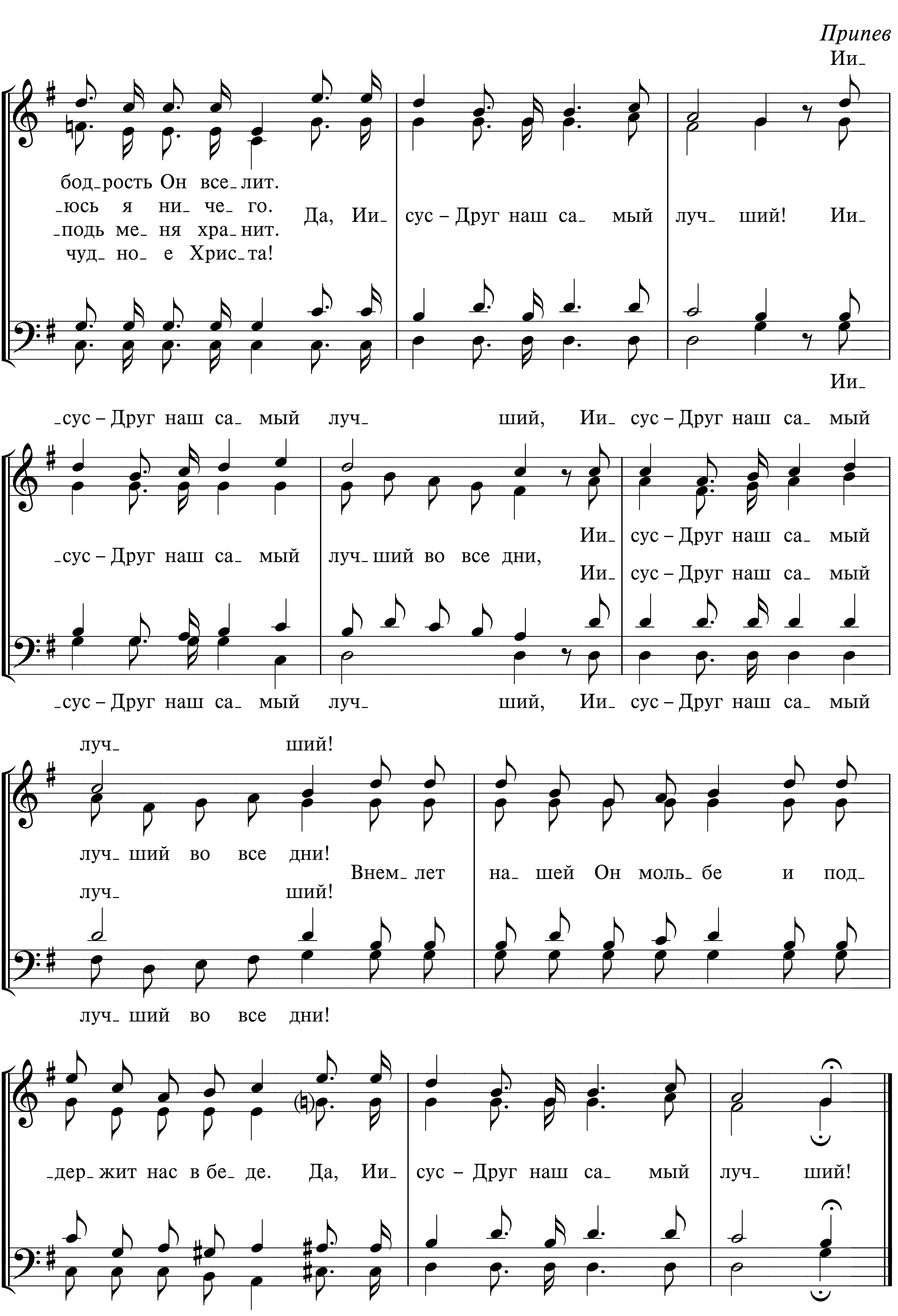



Пусть весь мир твер_ дит и_ но_ е,–
зна_ ю, я Хрис_ том спа_ сен,
зна_ ю, я Хрис_ том спа_ сен!

207 ИИСУС – ДРУГ НАШ САМЫЙ ЛУЧШИЙ!

Oh, the best friend to have in Jesus

Слова и музыка P. Ph. Bilhorn
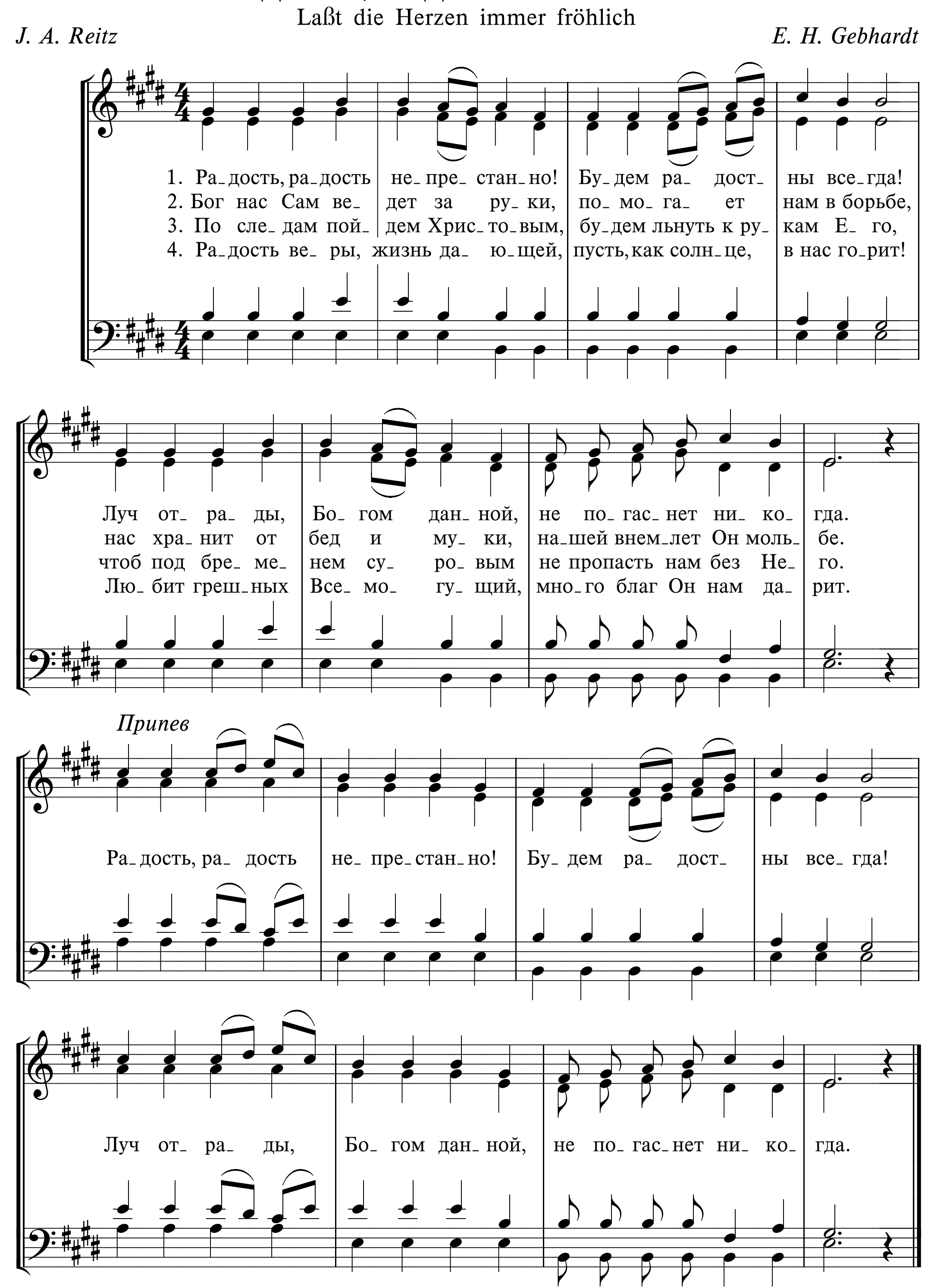



Припев
Ии_
бод_рость Он все_лит.
юсь я ни че_ го.
подь ме ня хра_нит.
чуд_ но_ е Хрис_та!
Да, Ии_ сус – Друг наш са_ мый луч_ ший! Ии_
Ии_
сус – Друг наш са мый луч_ ший, Ии_ сус – Друг наш са_ мый
сус – Друг наш са мый луч_ший во все дни,
Ии_ сус – Друг наш са_ мый
Ии_ сус – Друг наш са_ мый
сус – Друг наш са мый луч_ ший, Ии_ сус – Друг наш са_ мый
луч_ ший!
луч_ший во все дни!
Внем_лет на_ шей Он моль_ бе и под_
луч_ ший!
луч_ший во все дни!
_дер_жит нас в бе_ де. Да, Ии_ сус – Друг наш са_ мый луч_ ший!

208 РАДОСТЬ, РАДОСТЬ НЕПРЕСТАННО!
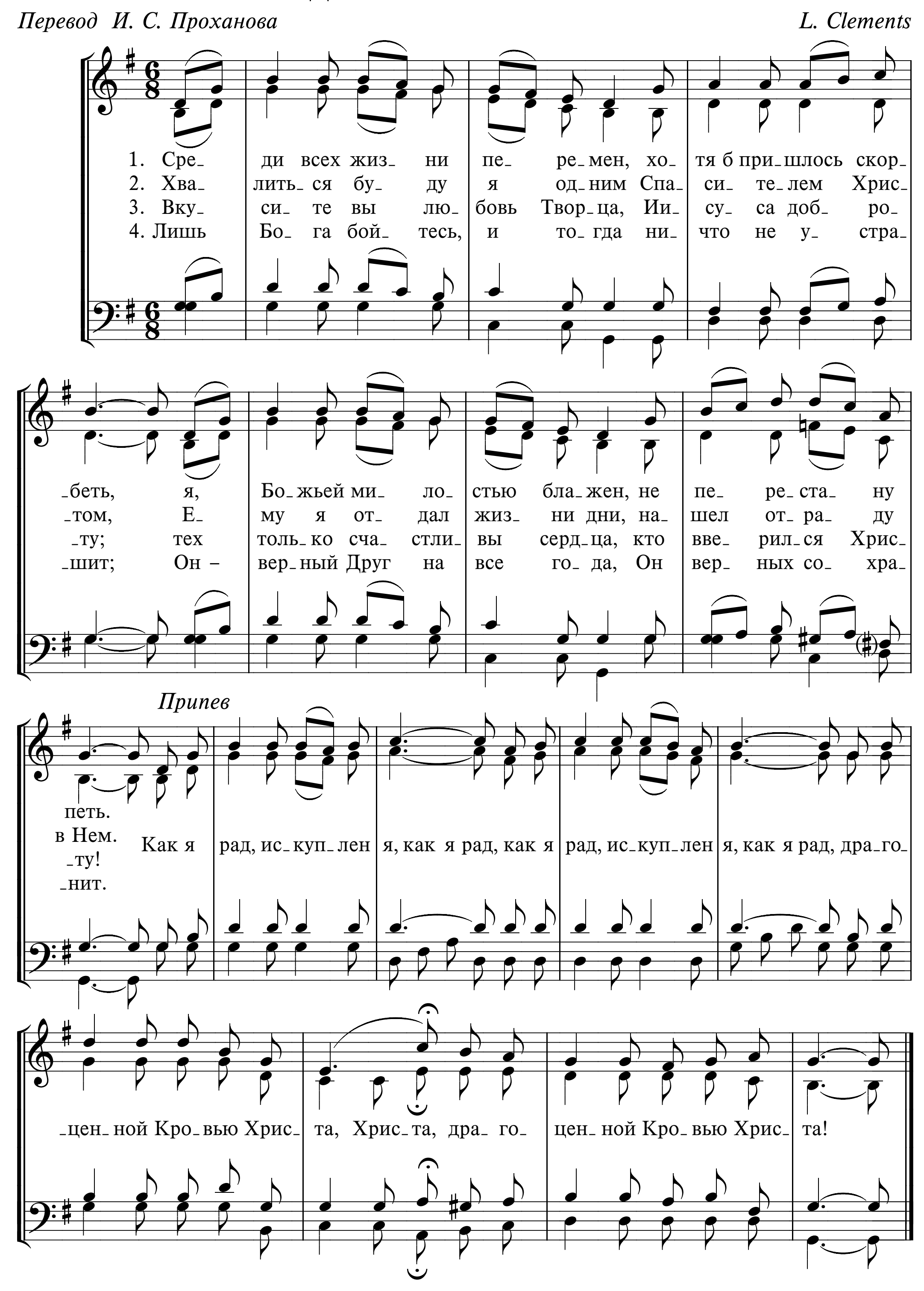
Laßt die Herzen immer fröhlich

J. A. Reitz — *E. H. Gebhardt*
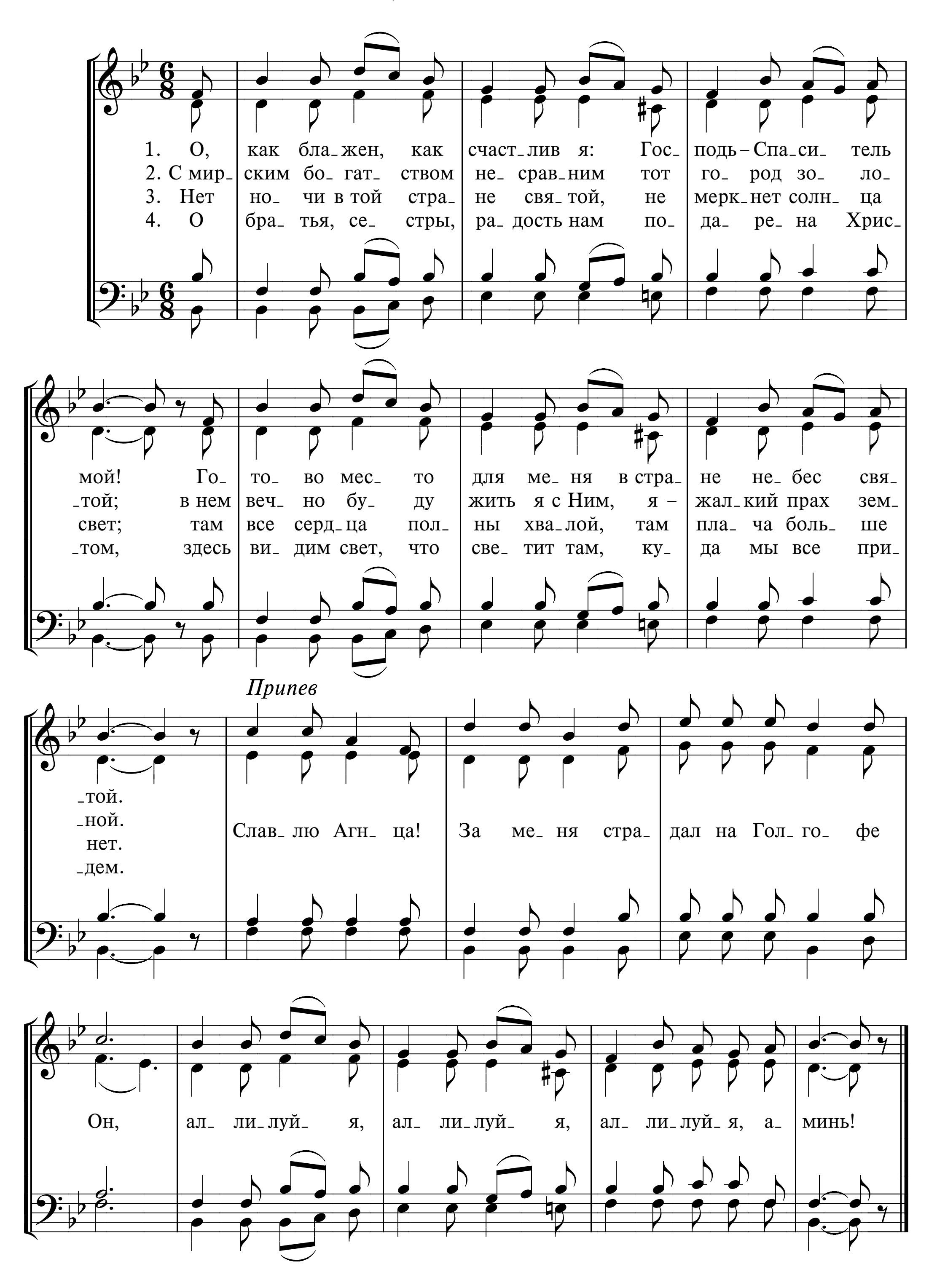


209 СРЕДИ ВСЕХ ЖИЗНИ ПЕРЕМЕН

Перевод И. С. Проханова *L. Clements*



210 О, КАК БЛАЖЕН
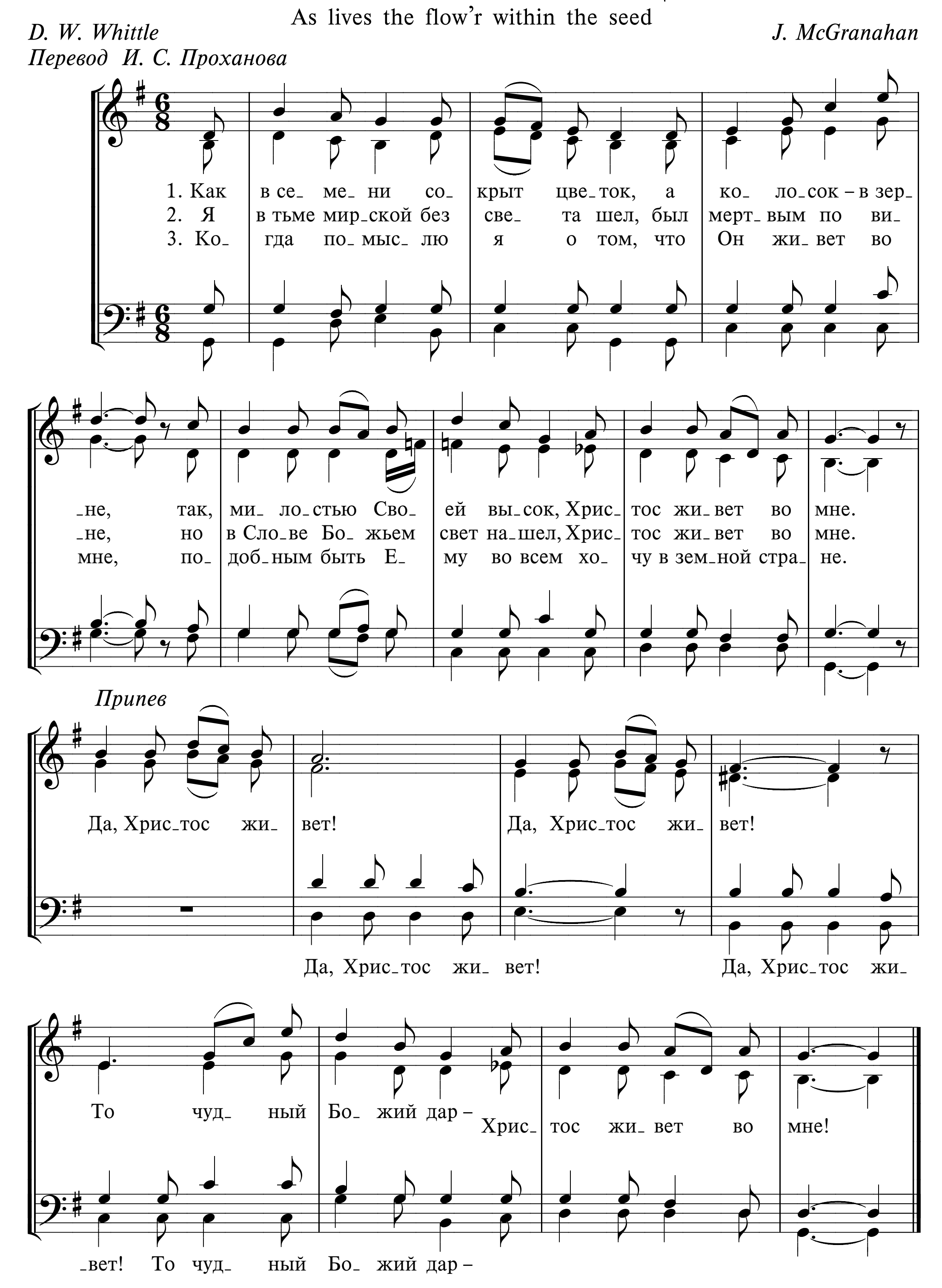


211 КАК В СЕМЕНИ СОКРЫТ ЦВЕТОК

As lives the flow'r within the seed
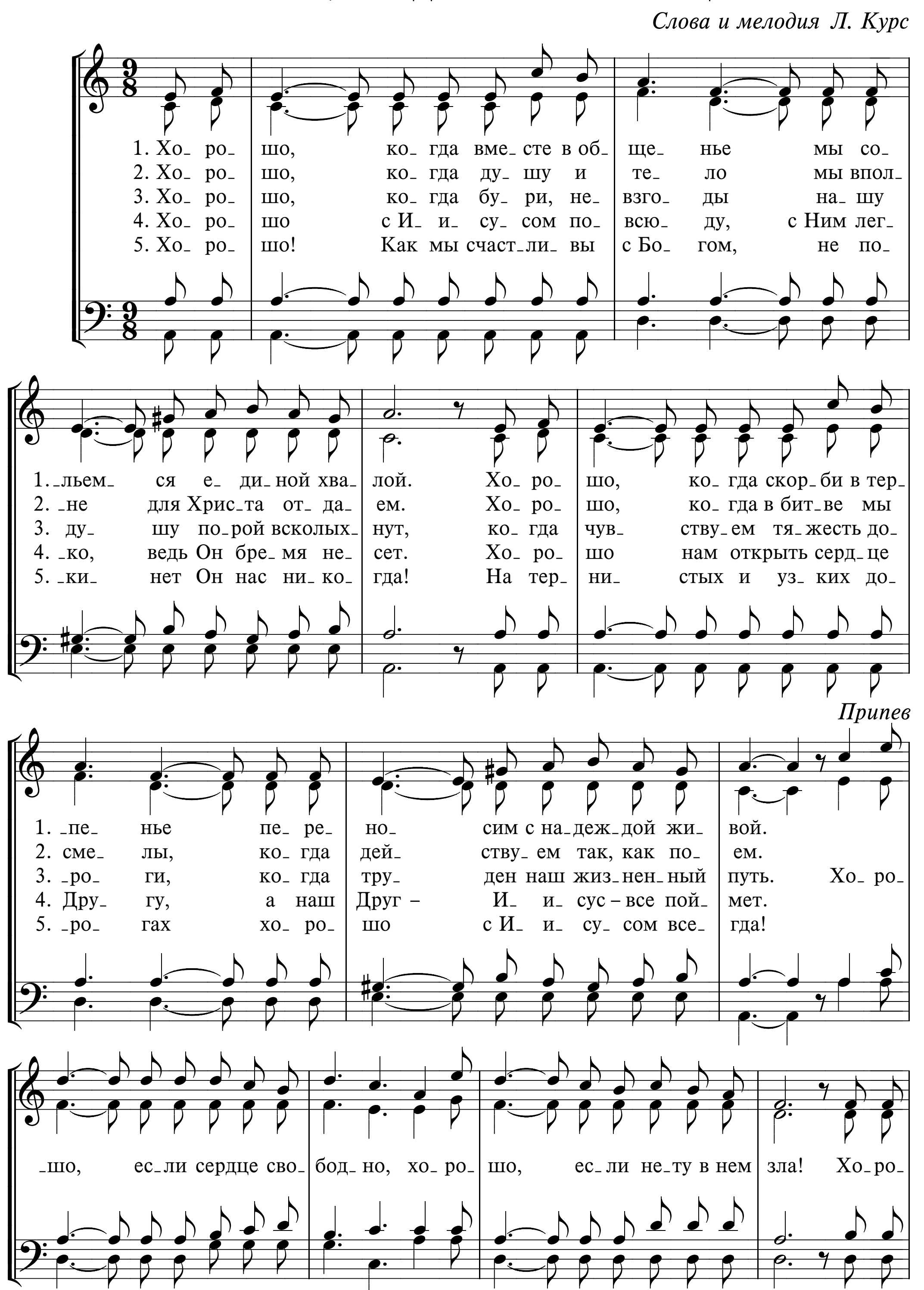
D. W. Whittle | *J. McGranahan*
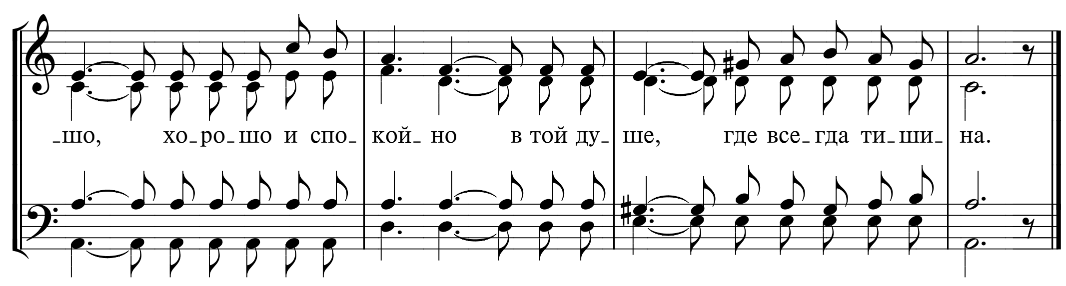
Перевод И. С. Проханова

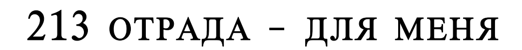


212 ХОРОШО, КОГДА ВМЕСТЕ В ОБЩЕНЬЕ
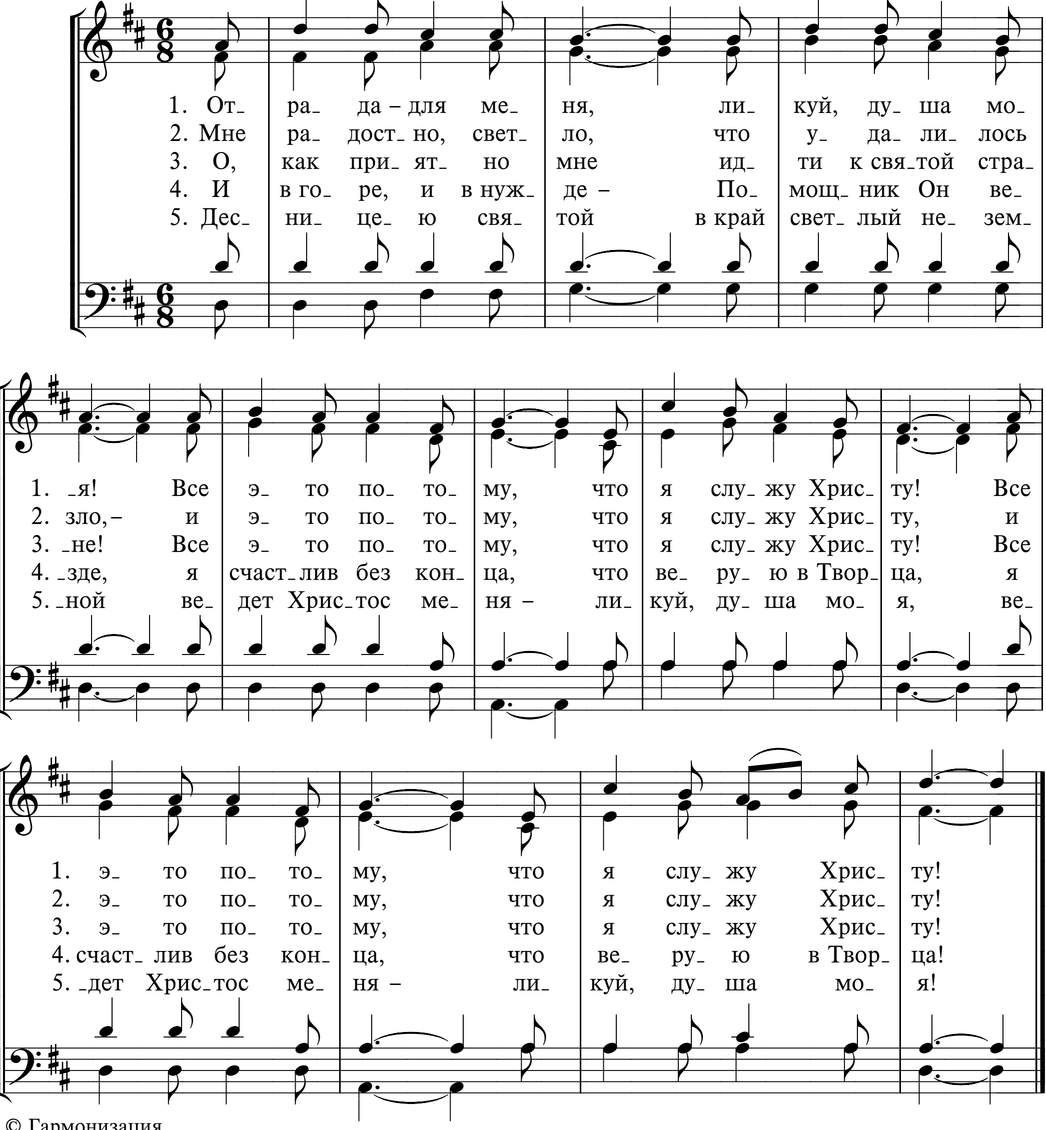
Слова и мелодия Л. Курс




-шо, хо-ро-шо и спо-кой-но в той ду-ше, где все-гда ти-ши-на.
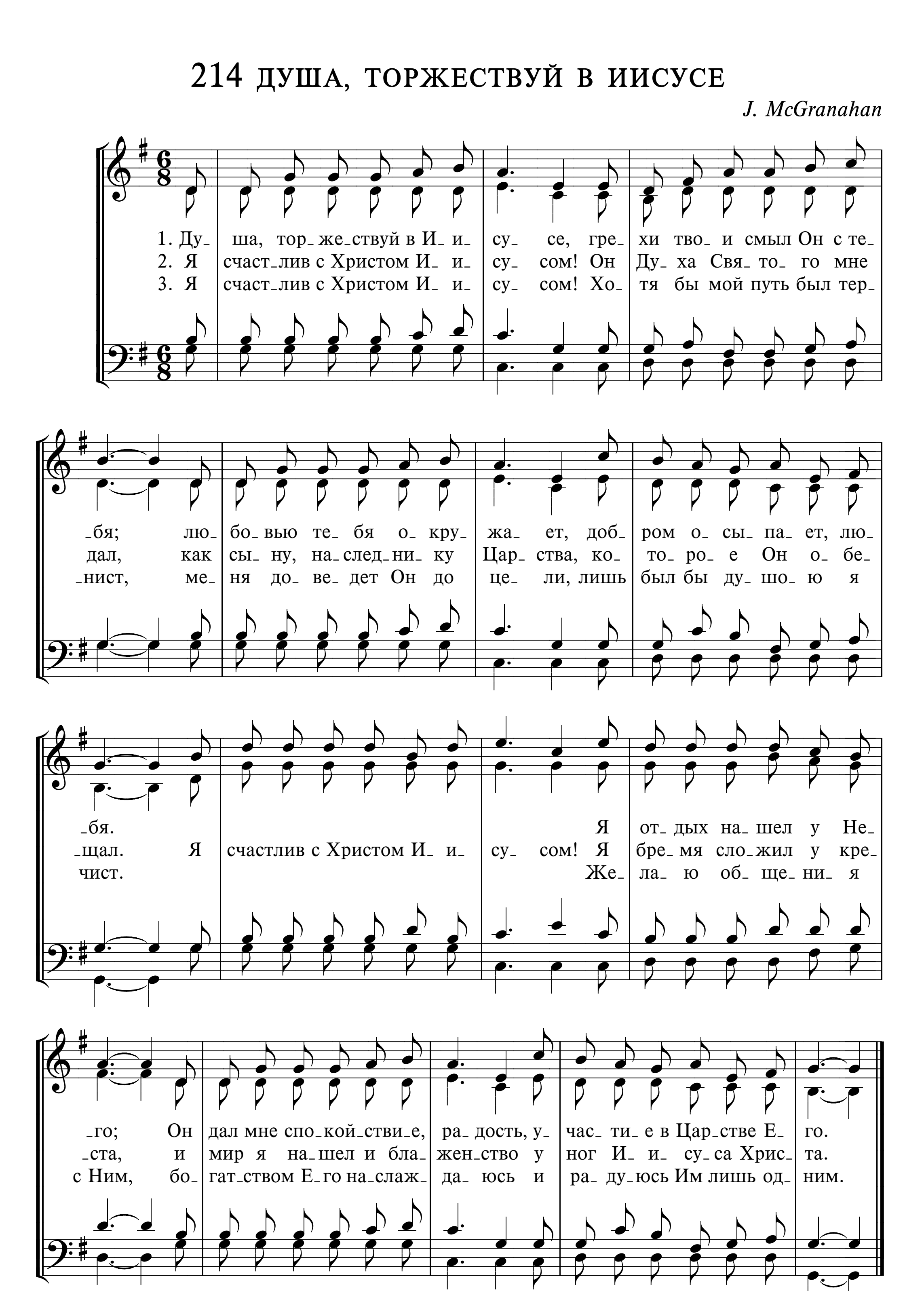


213 ОТРАДА – ДЛЯ МЕНЯ



1. От_ ра_ да – для ме_ ня, ли_ куй, ду_ ша мо_
2. Мне ра_ дост_ но, свет_ ло, что у_ да_ ли_ лось
3. О, как при_ ят_ но мне ид_ ти к свя_ той стра_
4. И в го_ ре, и в нуж_ де – По_ мощ_ ник Он ве_
5. Дес_ ни_ це_ ю свя_ той в край свет_ лый не_ зем_
1. _я! Все э_ то по_ то_ му, что я слу_ жу Хрис_ ту! Все
2. зло, – и э_ то по_ то_ му, что я слу_ жу Хрис_ ту, и
3. _не! Все э_ то по_ то_ му, что я слу_ жу Хрис_ ту! Все
4. _зде, я счаст_ лив без кон_ ца, что ве_ ру_ ю в Твор_ ца, я
5. _ной ве_ дет Хрис_ тос ме_ ня – ли_ куй, ду_ ша мо_ я, ве_
1. э_ то по_ то_ му, что я слу_ жу Хрис_ ту!
2. э_ то по_ то_ му, что я слу_ жу Хрис_ ту!
3. э_ то по_ то_ му, что я слу_ жу Хрис_ ту!
4. счаст_ лив без кон_ ца, что ве_ ру_ ю в Твор_ ца!
5. _дет Хрис_ тос ме_ ня – ли_ куй, ду_ ша мо_ я!

214 ДУША, ТОРЖЕСТВУЙ В ИИСУСЕ

J. McGranahan





215 НЕТ БОЛЬШЕ УТЕШЕНЬЯ

И. С. Проханов — *W. J. Kirkpatrick*

1. Нет боль_ ше у_ те_ ше_ нья, нет ра_ до_ сти пол_
2. Об_ ще_ нье с Бо_ гом веч_ ным, У_ чи_ те_ лем лю_
3. При_ ят_ но быть в об_ ще_ нье с Все_ силь_ ным как с От_
4. Но вы_ ше есть об_ ще_ нье: об_ ще_ нье двух дру_
5. Об_ ще_ ни_ е бе_ се_ ды в вос_ тор_ жен_ ной моль_

1. _ней, как быть все_ гда в об_ ще_ нье с Со_ зда_ те_ лем лю_ дей.
2. _дей, у_ че_ ни_ кам при_ леж_ ным даст зна_ ни_ е пол_ ней.
3. _цом; От_ цо_ во по_ пе_ че_ нье да_ ет мне веч_ ный дом.
4. _зей; Он Друг мой,– где у_ че_ нье, где ис_ ти_ на свя_ тей?!
5. _бе; об_ ще_ ни_ е по_ бе_ ды в Е_ го свя_ той борь_ бе.

Припев
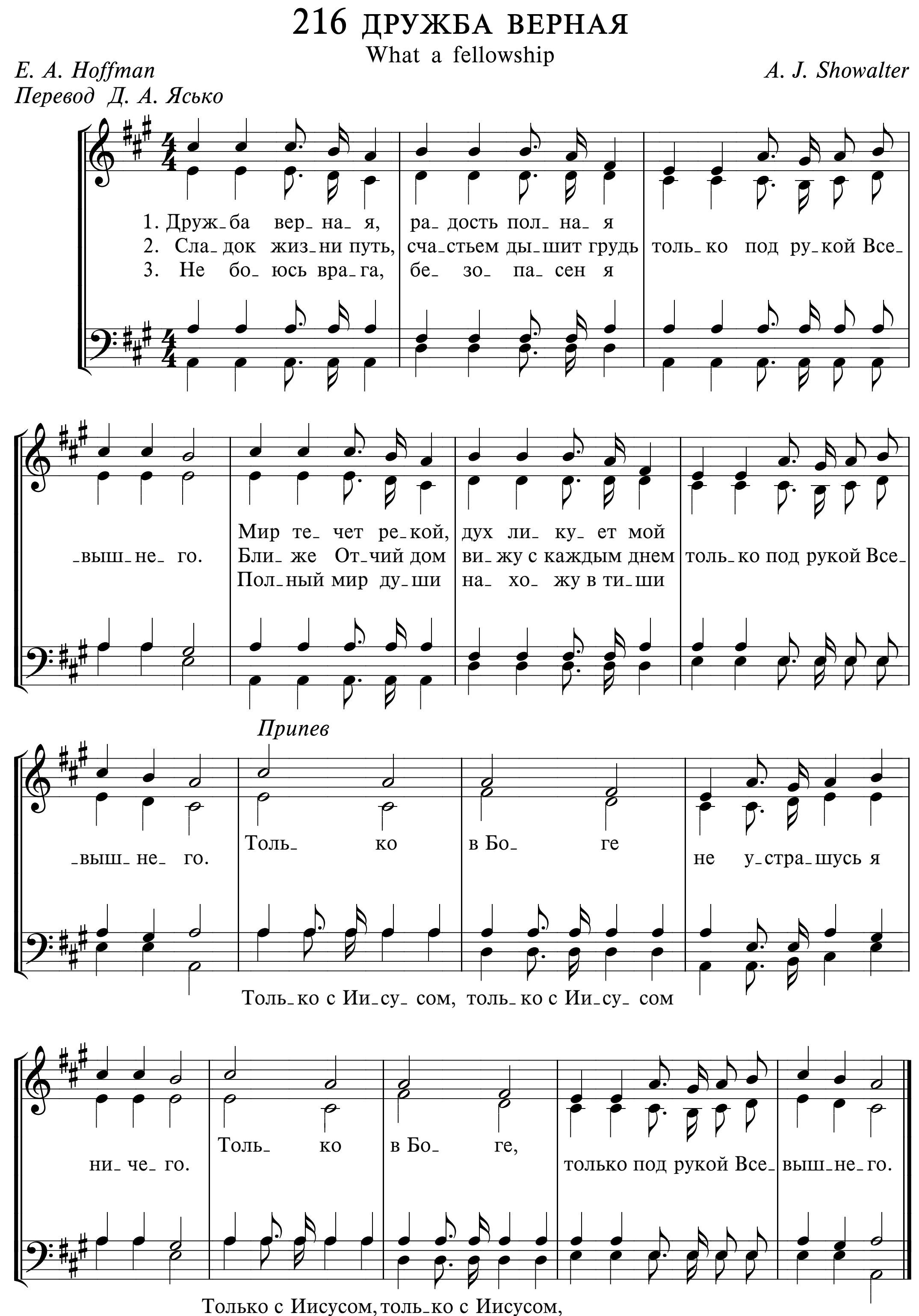
Слад_ ко, чуд_ но быть в об_ ще_ нье веч_ ном с Ним;
(Слад_ ко, чуд_ но, слад_ ко, чуд_ но)
слад_ ко, чуд_ но быть в об_ ще_ нье с Ним.
(слад_ ко, чуд_ но, слад_ ко, чуд_ но)

216 ДРУЖБА ВЕРНАЯ
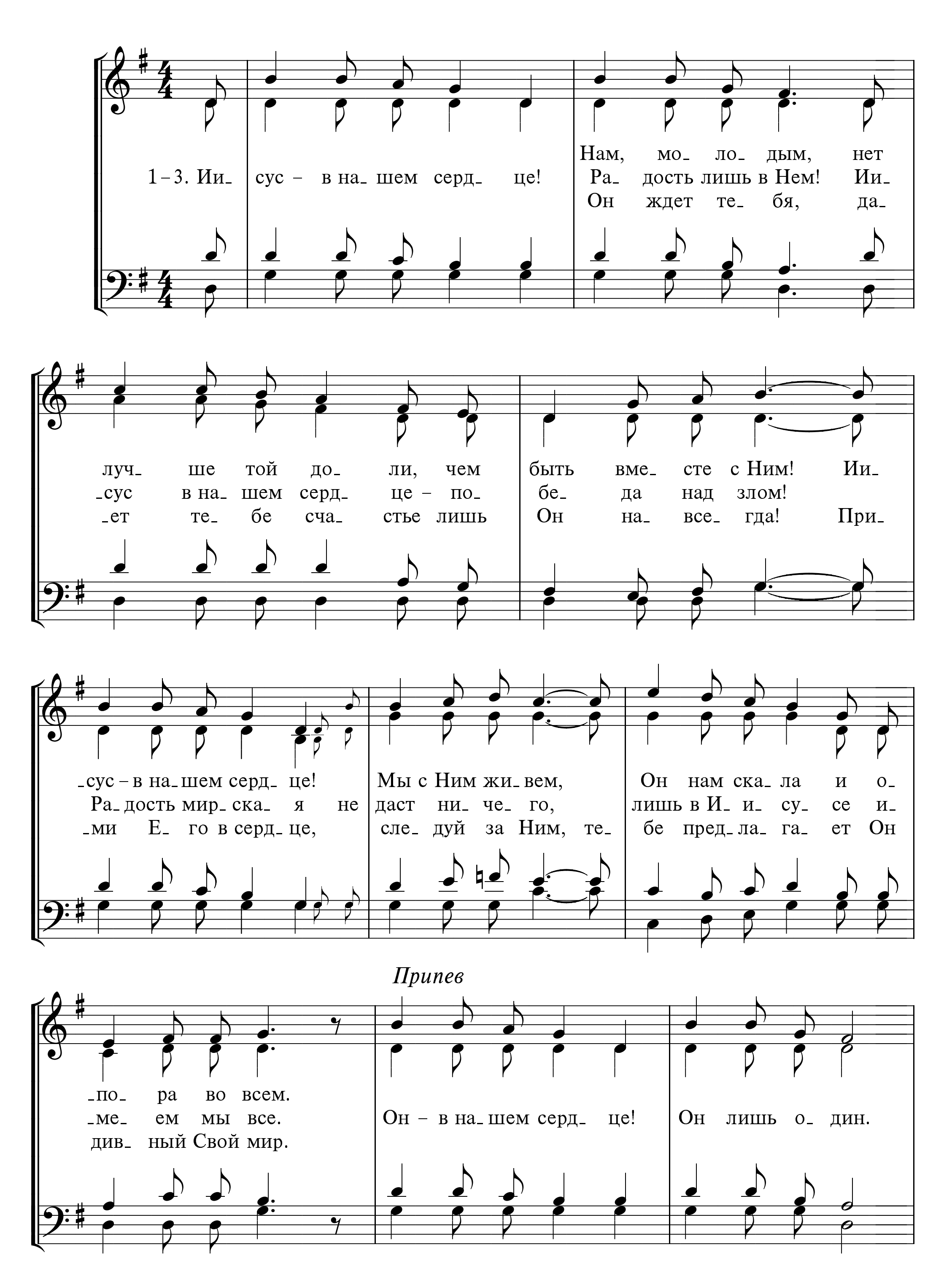
What a fellowship
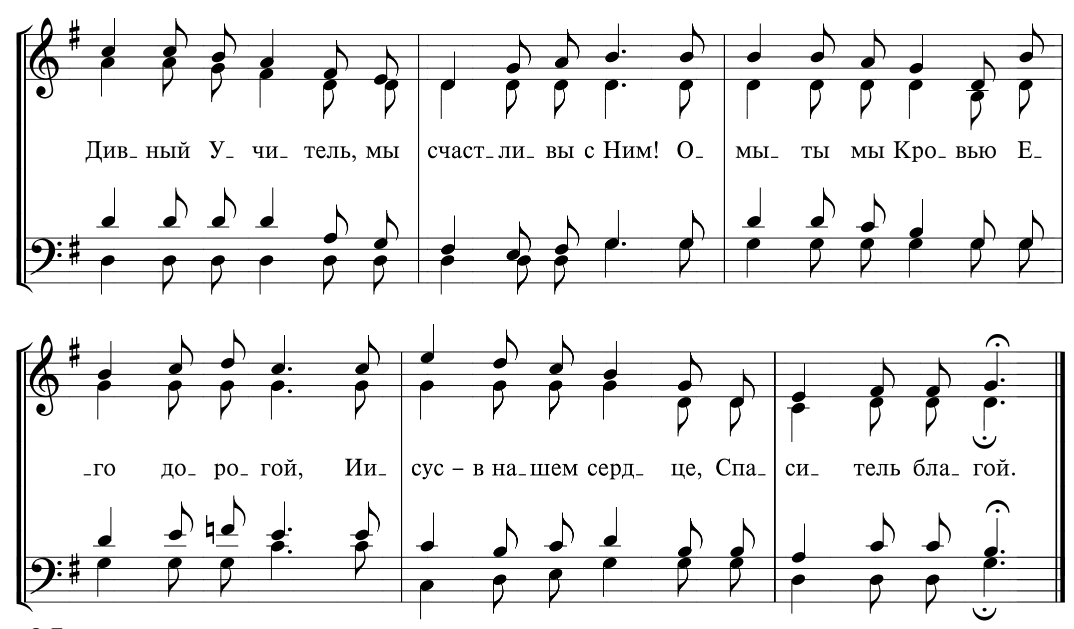
E. A. Hoffman
Перевод Д. А. Ясько

A. J. Showalter

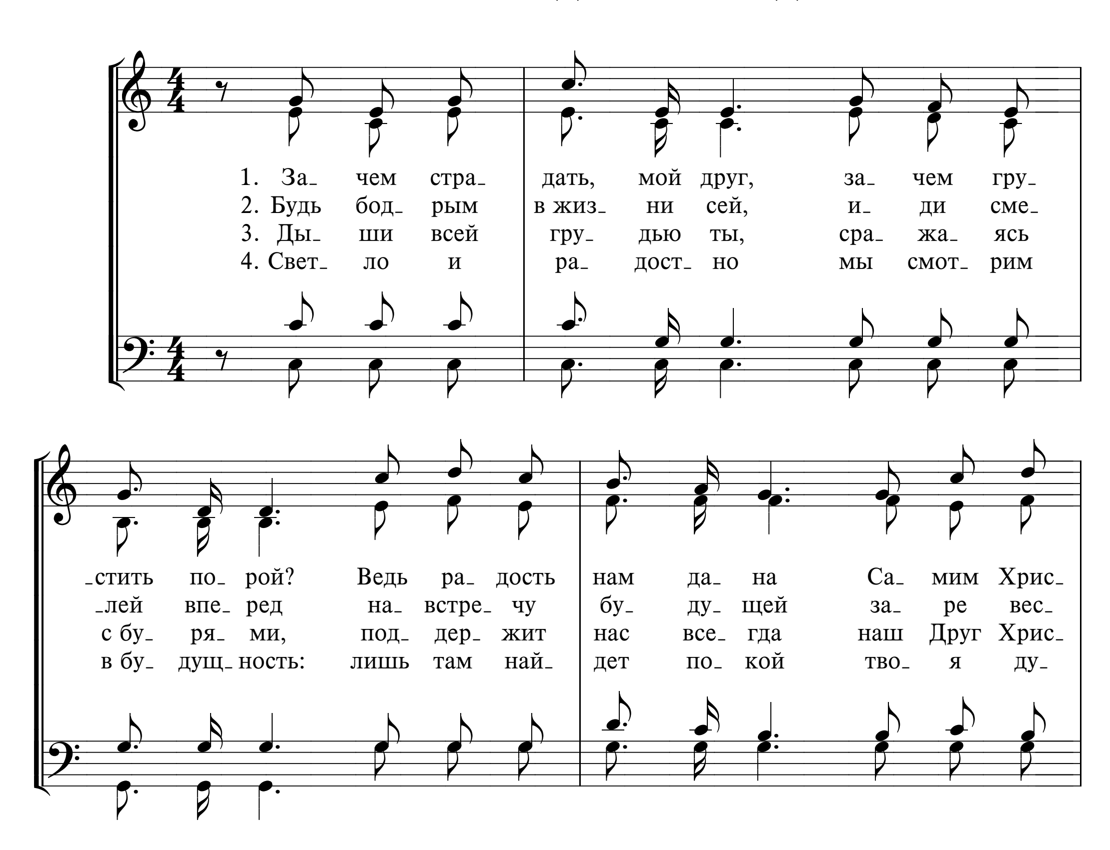


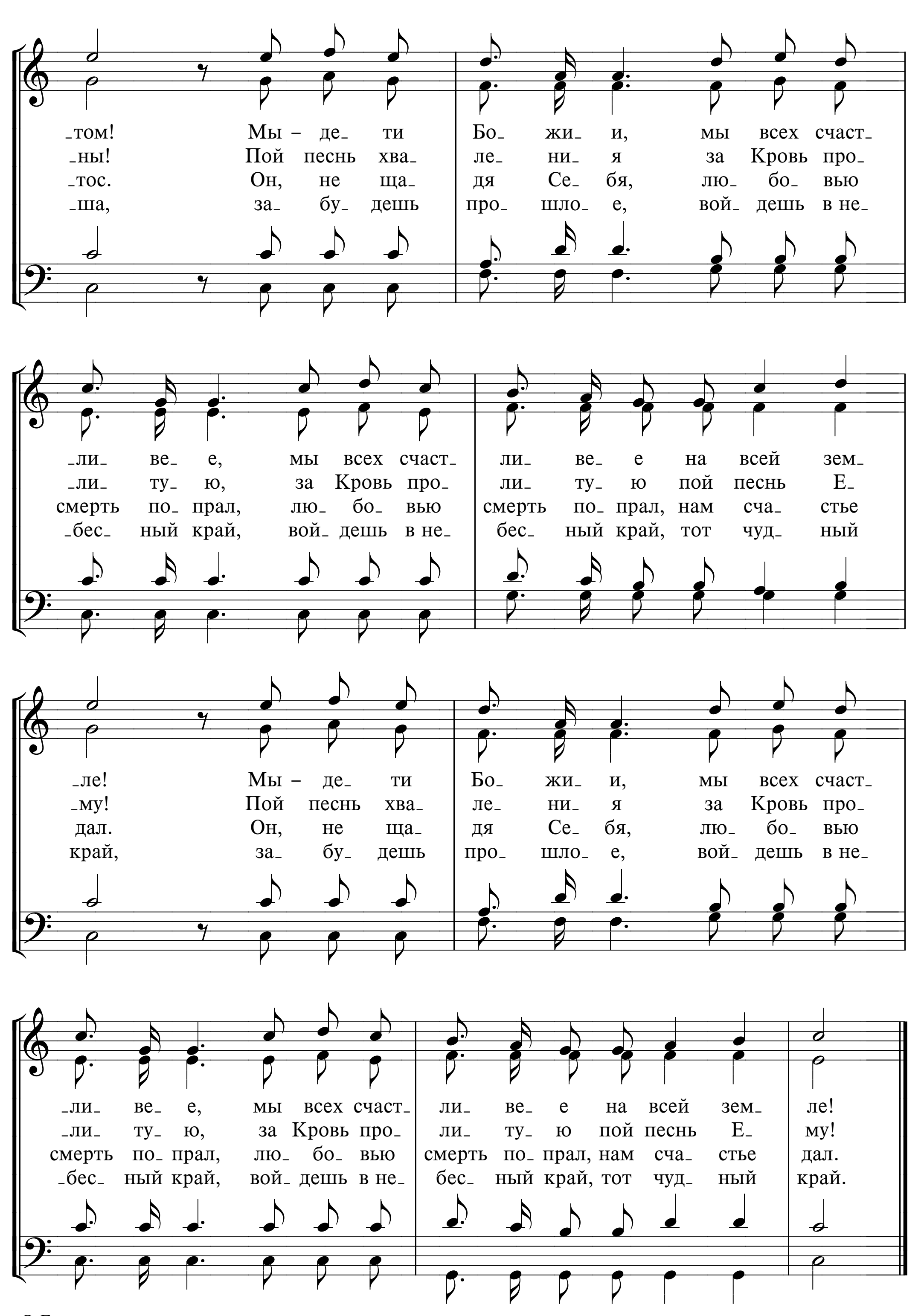
217 ИИСУС – В НАШЕМ СЕРДЦЕ!




Див_ный У_ чи_ тель, мы счаст_ли_ вы с Ним! О_ мы_ ты мы Кро_ вью Е_
_го до_ ро_ гой, Ии_ сус – в на_шем серд_ це, Спа_ си_ тель бла_ гой.

218 ЗАЧЕМ СТРАДАТЬ, МОЙ ДРУГ
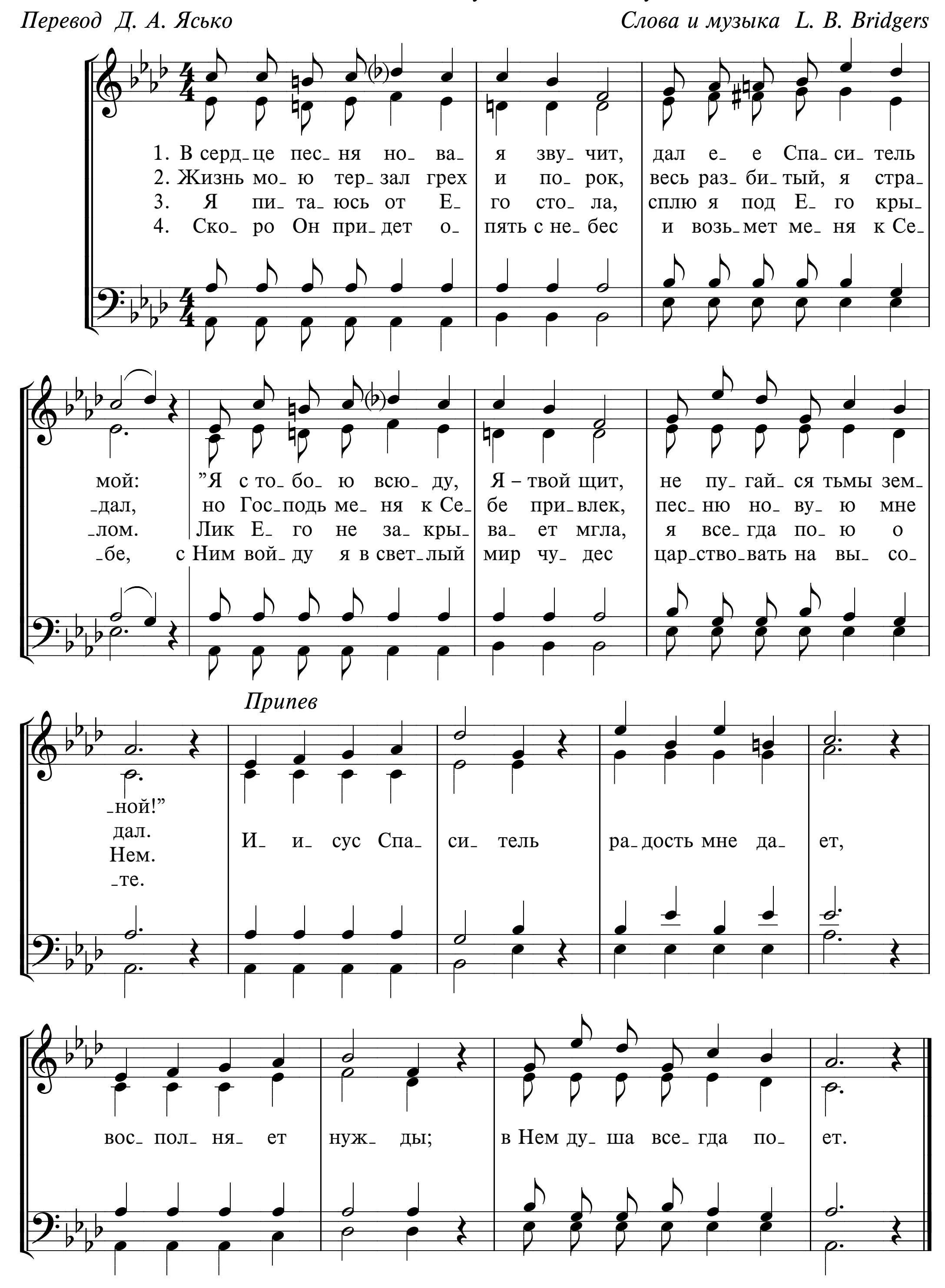



-том! Мы – де- ти Бо- жи- и, мы всех счаст-
-ны! Пой песнь хва- ле- ни- я за Кровь про-
-тос. Он, не ща- дя Се- бя, лю- бо- вью
-ша, за- бу- дешь про- шло- е, вой- дешь в не-
-ли- ве- е, мы всех счаст- ли- ве- е на всей зем-
-ли- ту- ю, за Кровь про- ли- ту- ю пой песнь Е-
смерть по- прал, лю- бо- вью смерть по- прал, нам сча- стье
-бес- ный край, вой- дешь в не- бес- ный край, тот чуд- ный
-ле! Мы – де- ти Бо- жи- и, мы всех счаст-
-му! Пой песнь хва- ле- ни- я за Кровь про-
дал. Он, не ща- дя Се- бя, лю- бо- вью
край, за- бу- дешь про- шло- е, вой- дешь в не-
-ли- ве- е, мы всех счаст- ли- ве- е на всей зем- ле!
-ли- ту- ю, за Кровь про- ли- ту- ю пой песнь Е- му!
смерть по- прал, лю- бо- вью смерть по- прал, нам сча- стье дал.
-бес- ный край, вой- дешь в не- бес- ный край, тот чуд- ный край.
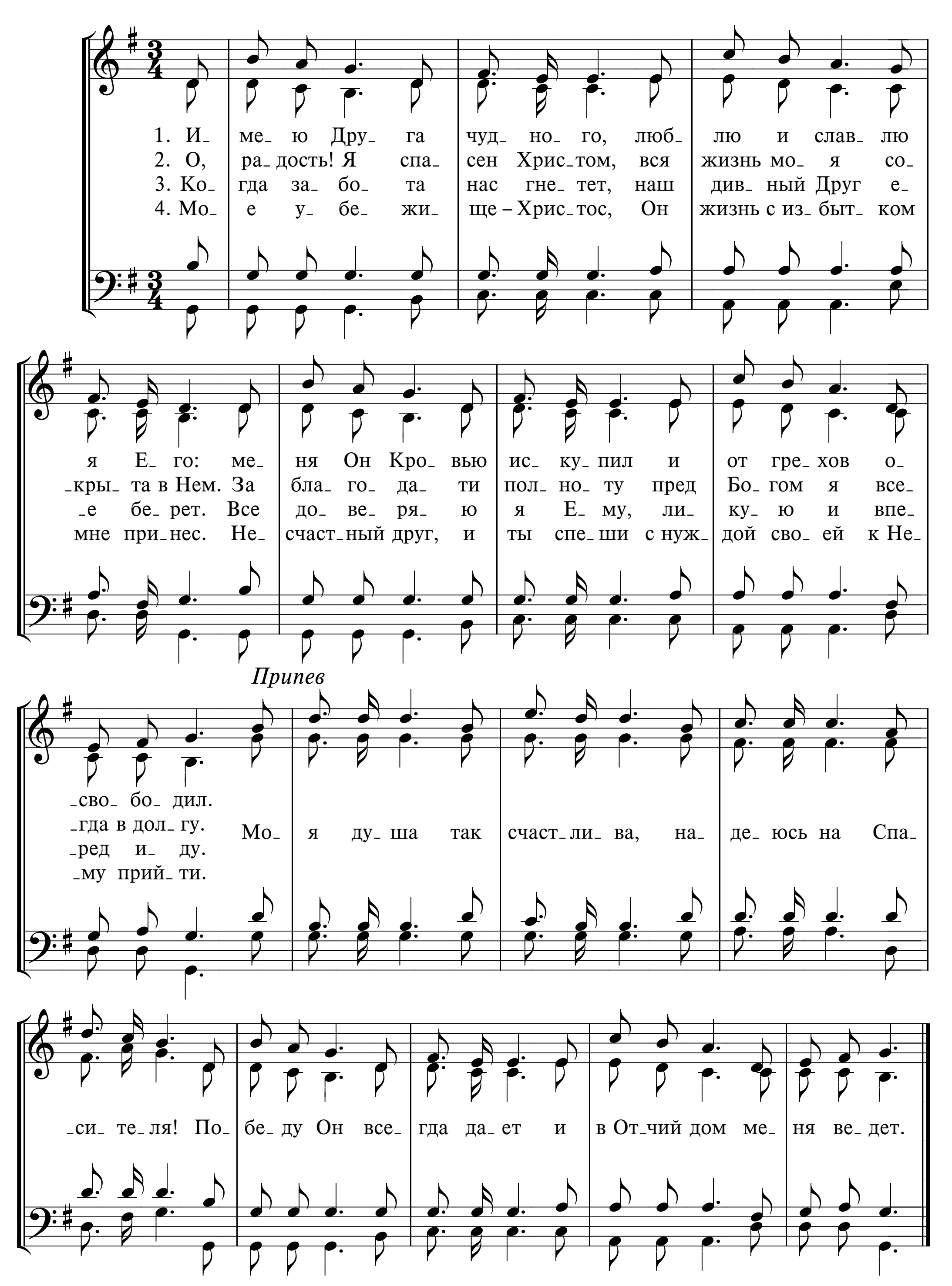
219 В СЕРДЦЕ ПЕСНЯ НОВАЯ ЗВУЧИТ

There's within my heart a melody
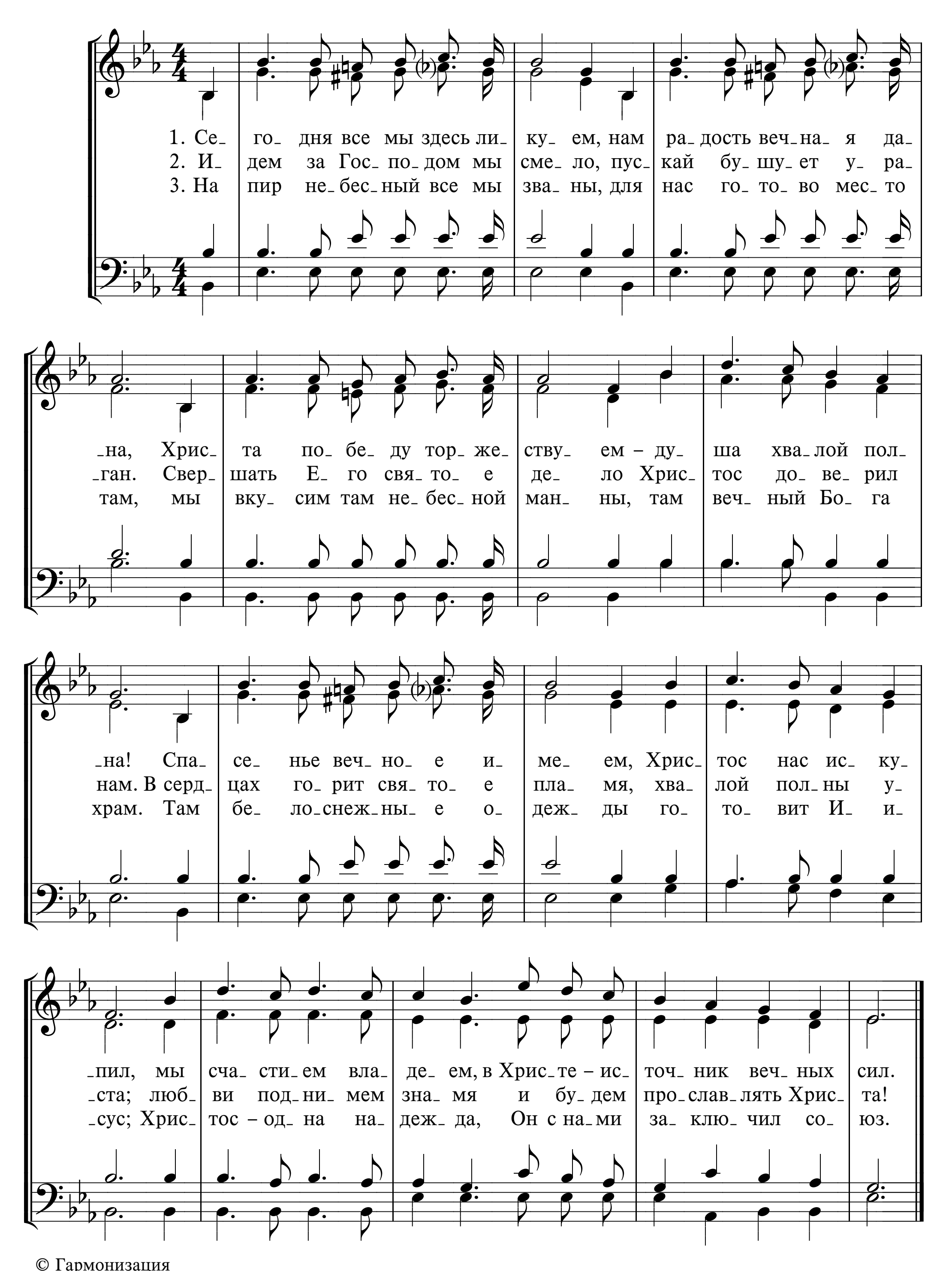
Перевод Д. А. Ясько *Слова и музыка L. B. Bridgers*



220 ИМЕЮ ДРУГА ЧУДНОГО
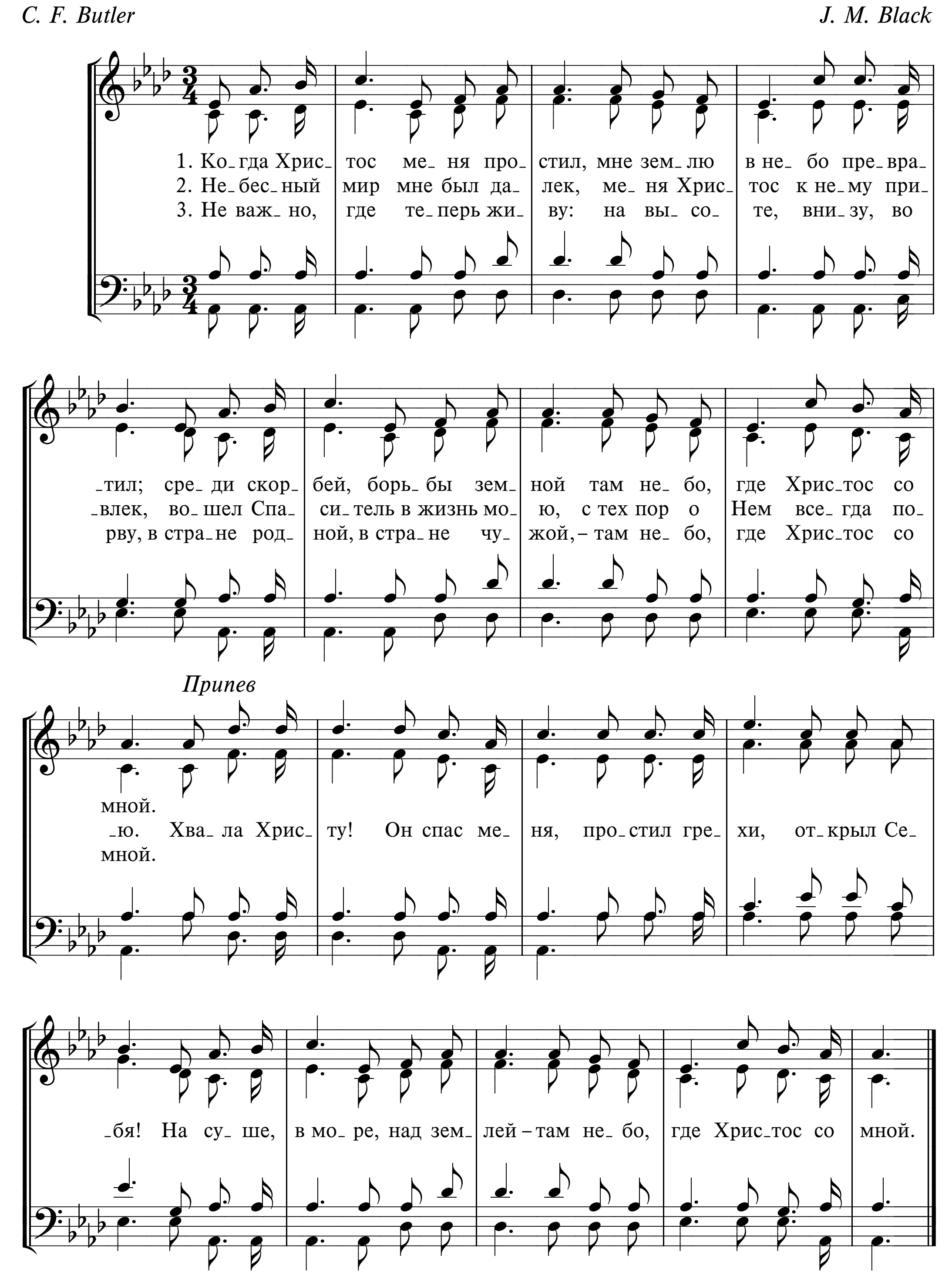


221 СЕГОДНЯ ВСЕ МЫ ЗДЕСЬ ЛИКУЕМ



222 КОГДА ХРИСТОС МЕНЯ ПРОСТИЛ
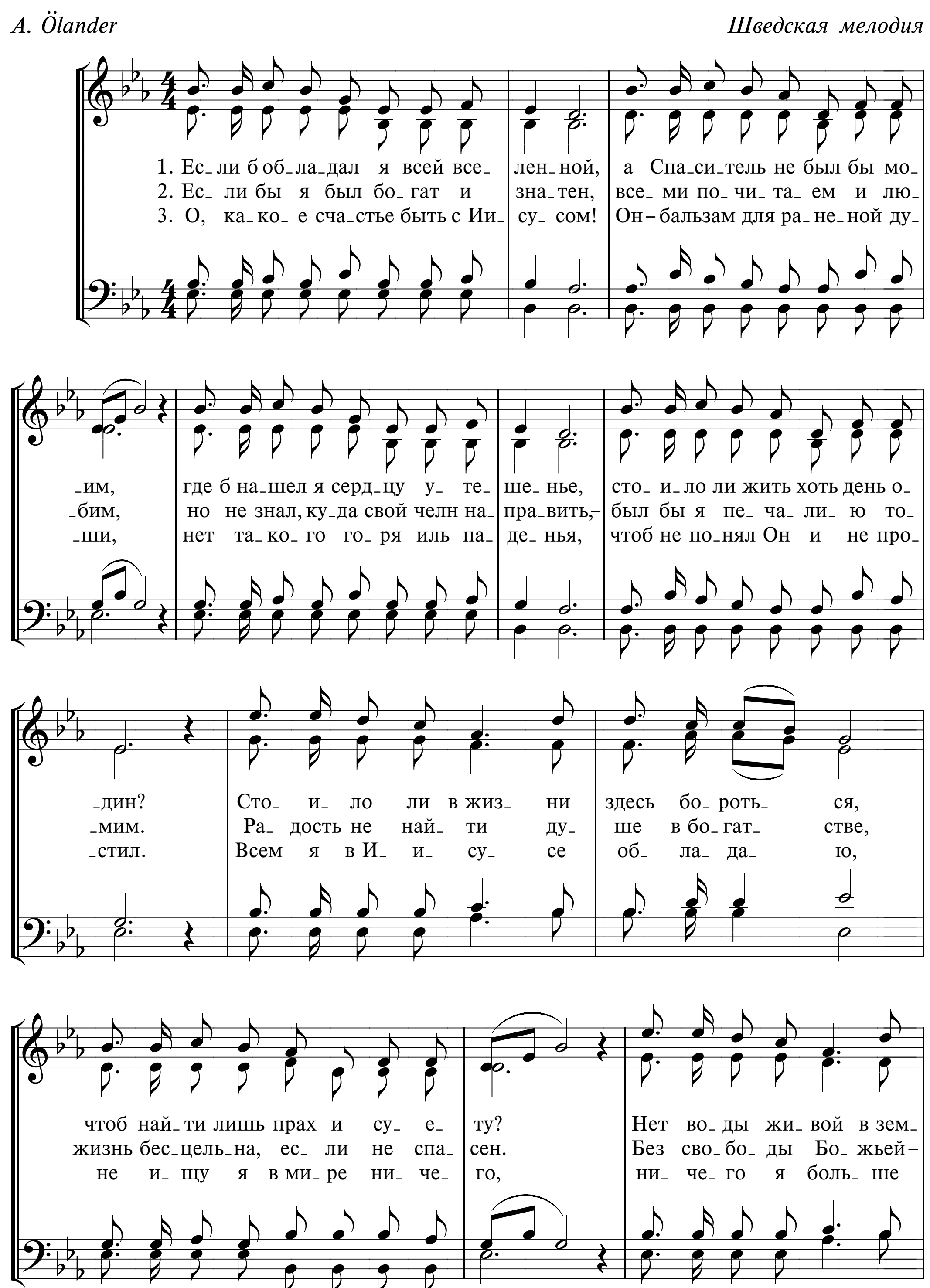
Since Christ my soul from sin set free
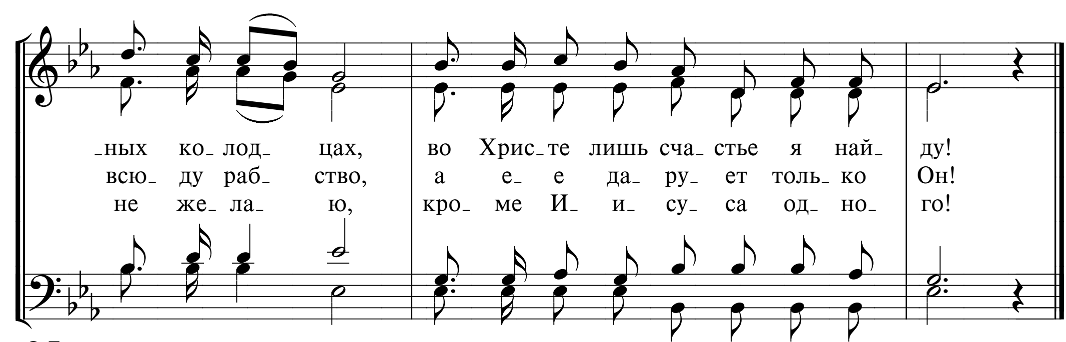
C. F. Butler *J. M. Black*
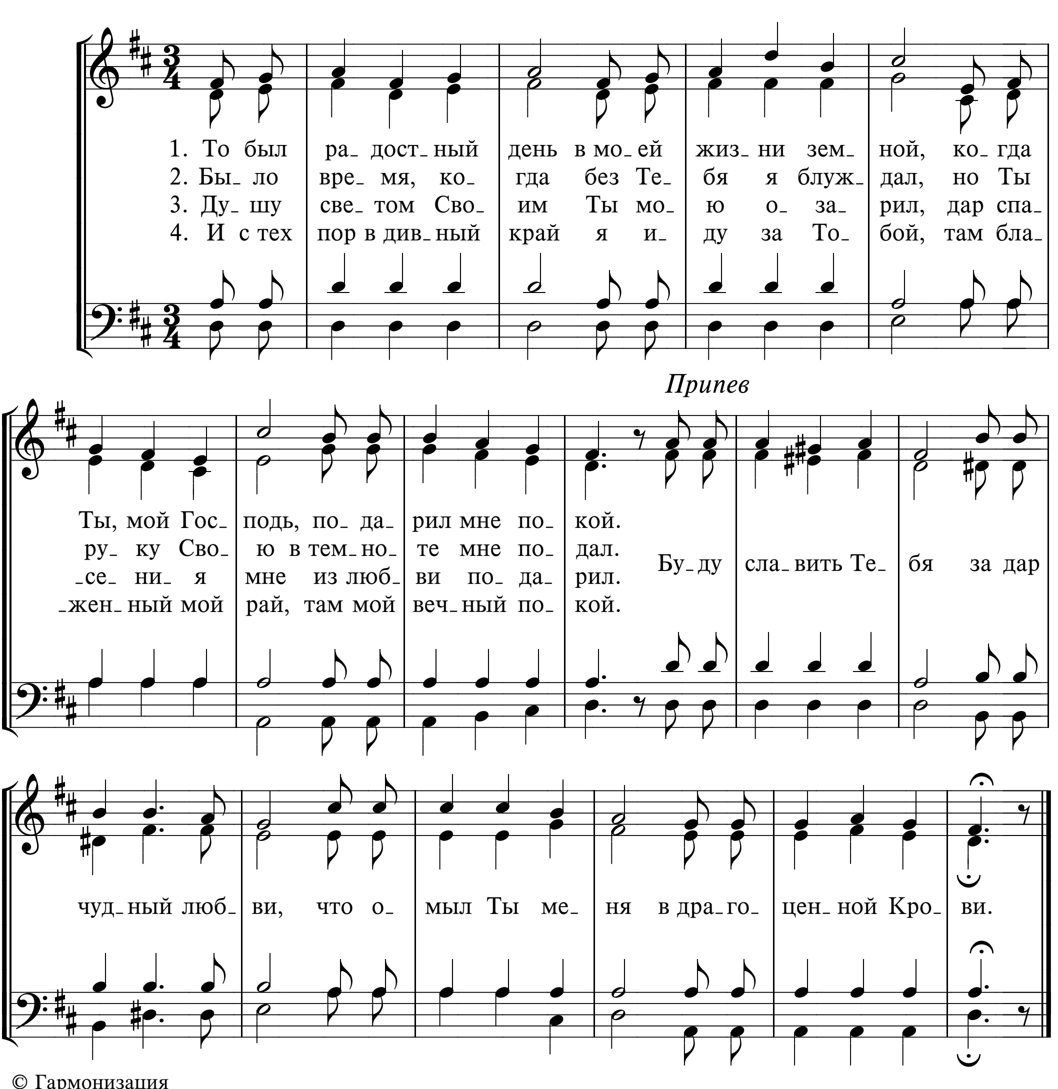


223 ЕСЛИ Б ОБЛАДАЛ Я ВСЕЙ ВСЕЛЕННОЙ

A. Ölander *Шведская мелодия*




-ных ко- лод- цах, во Хрис- те лишь сча- стье я най- ду!
всю- ду раб- ство, а е- е да- ру- ет толь- ко Он!
не же- ла- ю, кро- ме И- и- су- са од- но- го!

224 ТО БЫЛ РАДОСТНЫЙ ДЕНЬ

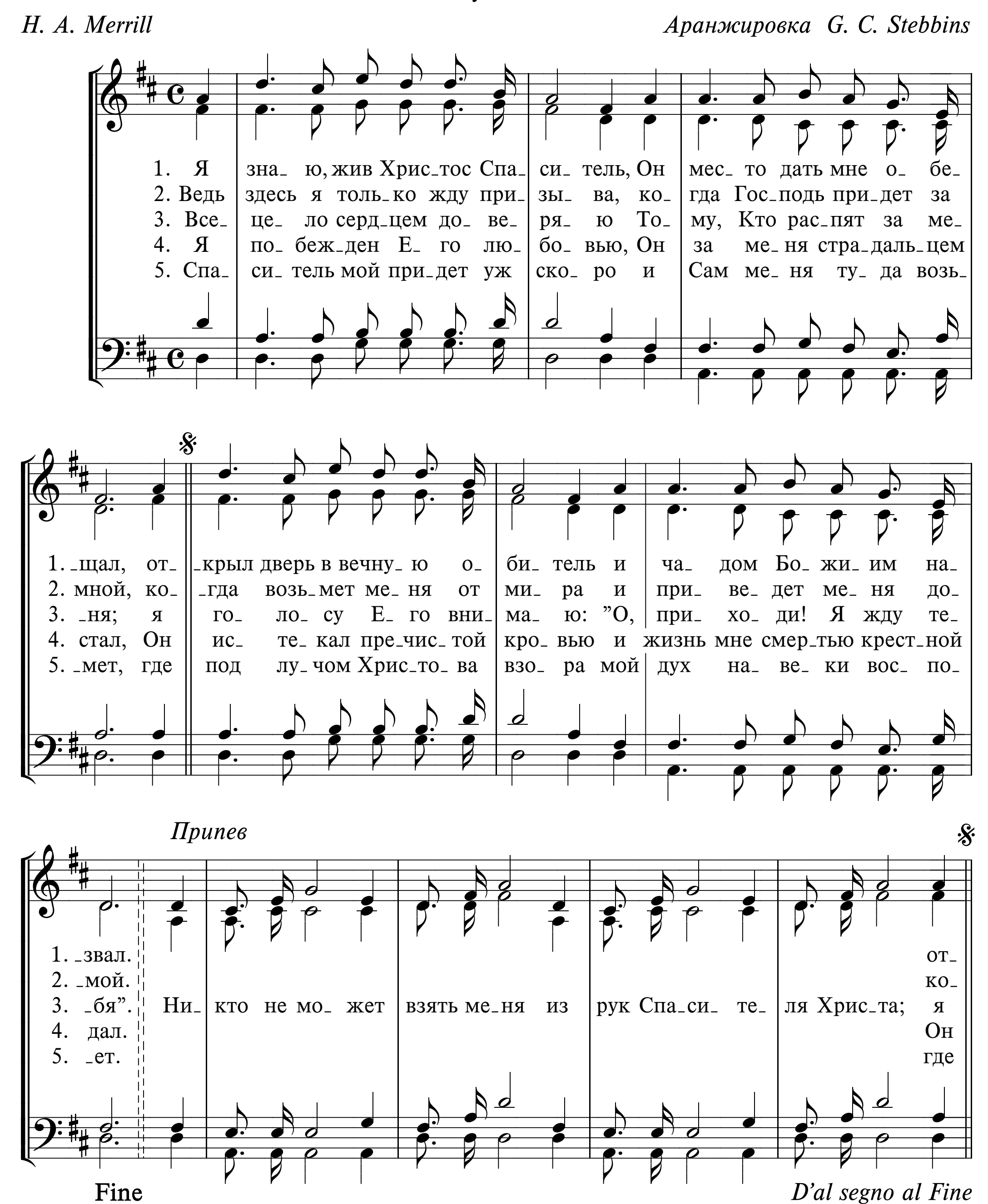


ВЕРА И УПОВАНИЕ
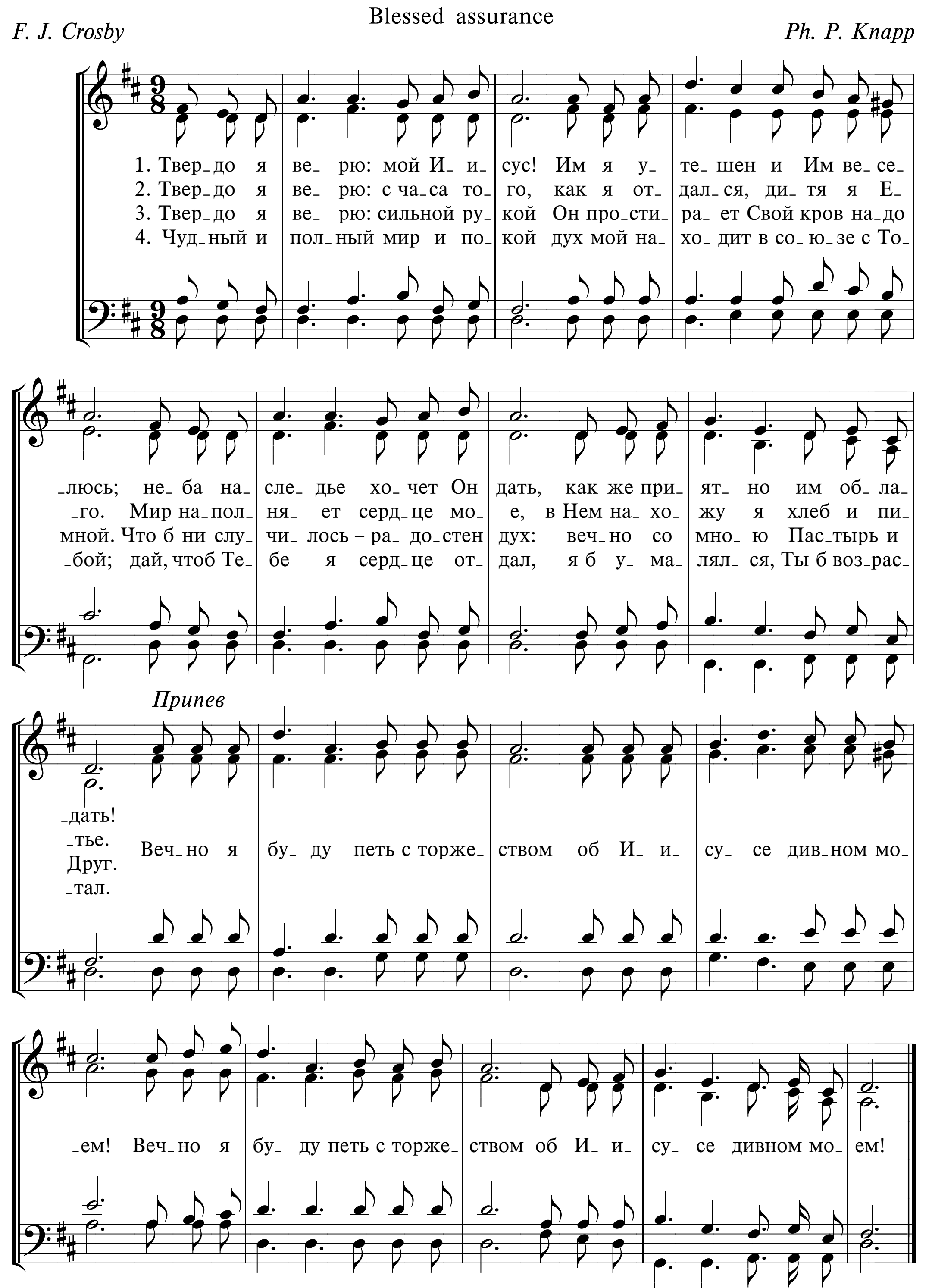
225 Я ЗНАЮ, ЖИВ ХРИСТОС СПАСИТЕЛЬ

I know that my Redeemer lives

H. A. Merrill | *Аранжировка G. C. Stebbins*



226 ТВЕРДО Я ВЕРЮ
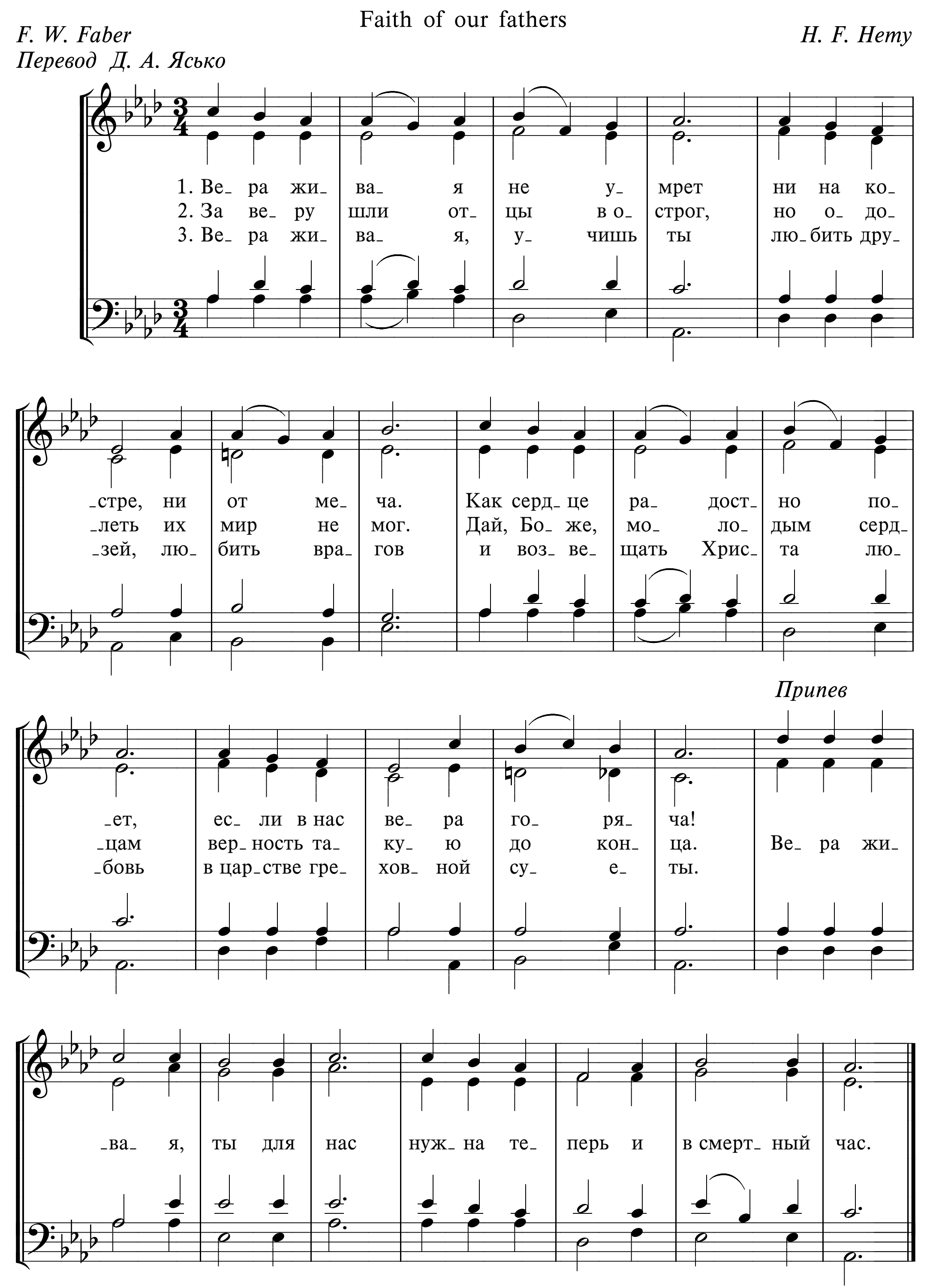


227 ВЕРА ЖИВАЯ НЕ УМРЕТ

Faith of our fathers

F. W. Faber
Перевод Д. А. Ясько
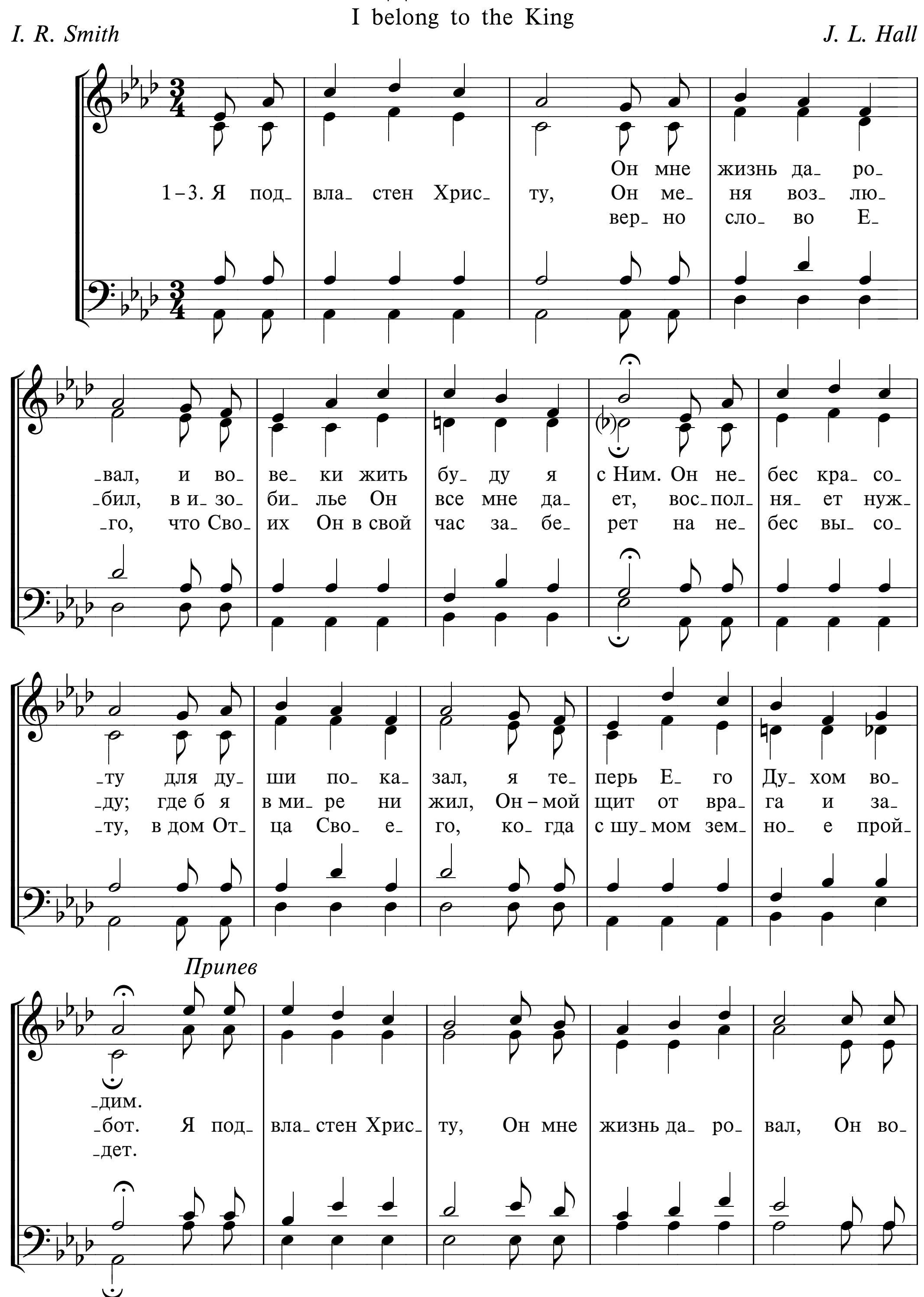
H. F. Hemy

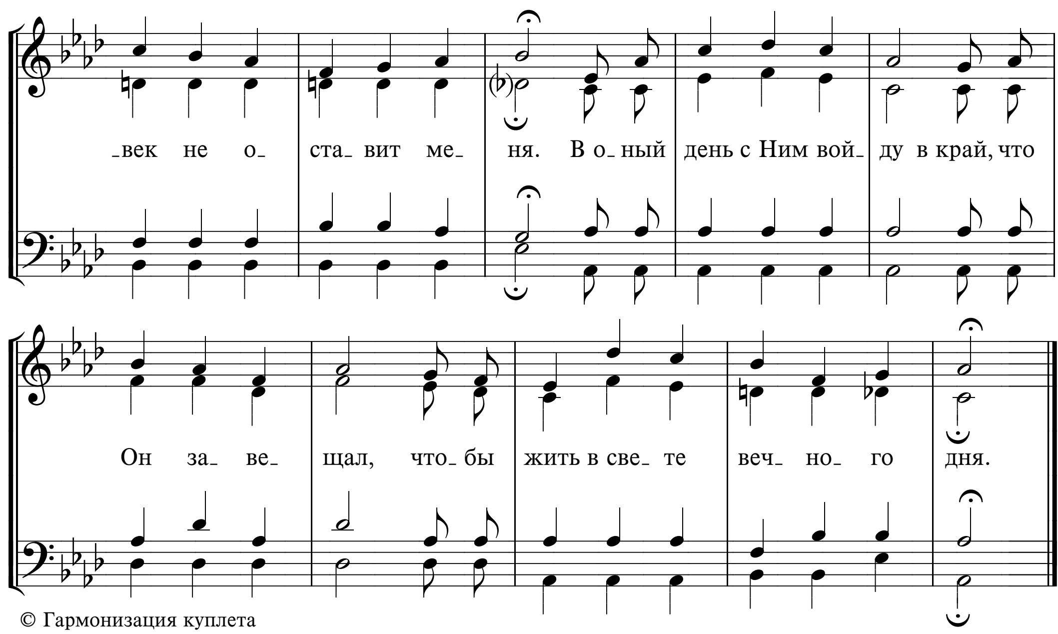


228 Я ПОДВЛАСТЕН ХРИСТУ

I belong to the King

I. R. Smith *J. L. Hall*

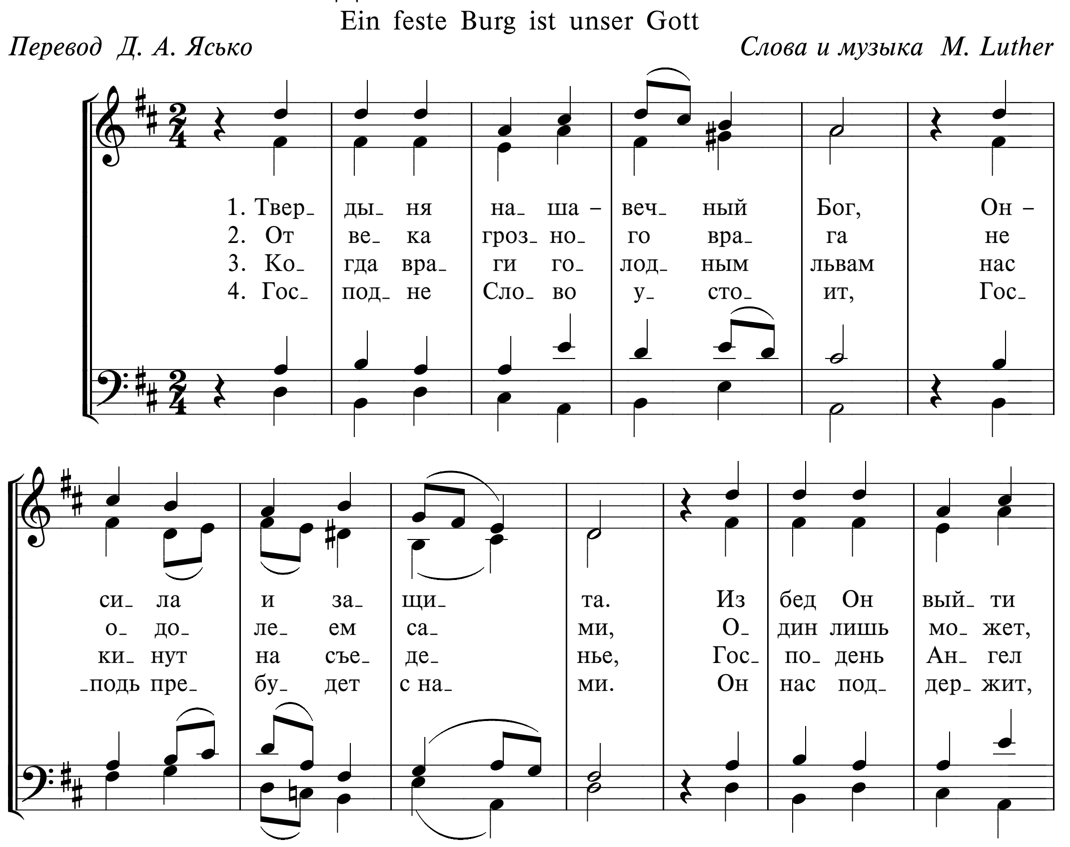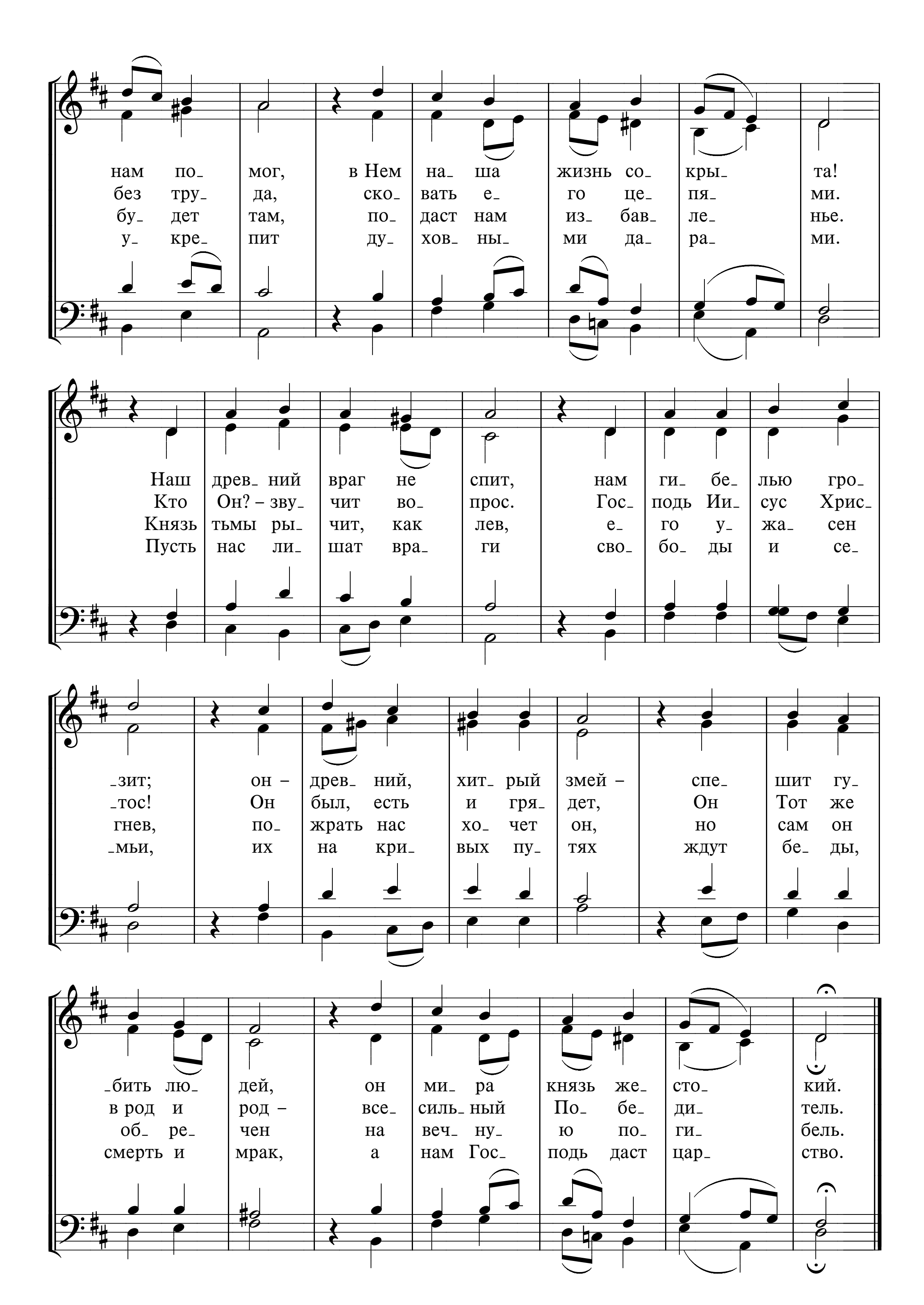



век не о
ста вит ме
ня. В о ный
день с Ним вой
ду в край, что
Он за ве
щал, что бы
жить в све те
веч но го
дня.

229 ТВЕРДЫНЯ НАША – ВЕЧНЫЙ БОГ

Ein feste Burg ist unser Gott

Перевод Д. А. Ясько *Слова и музыка M. Luther*
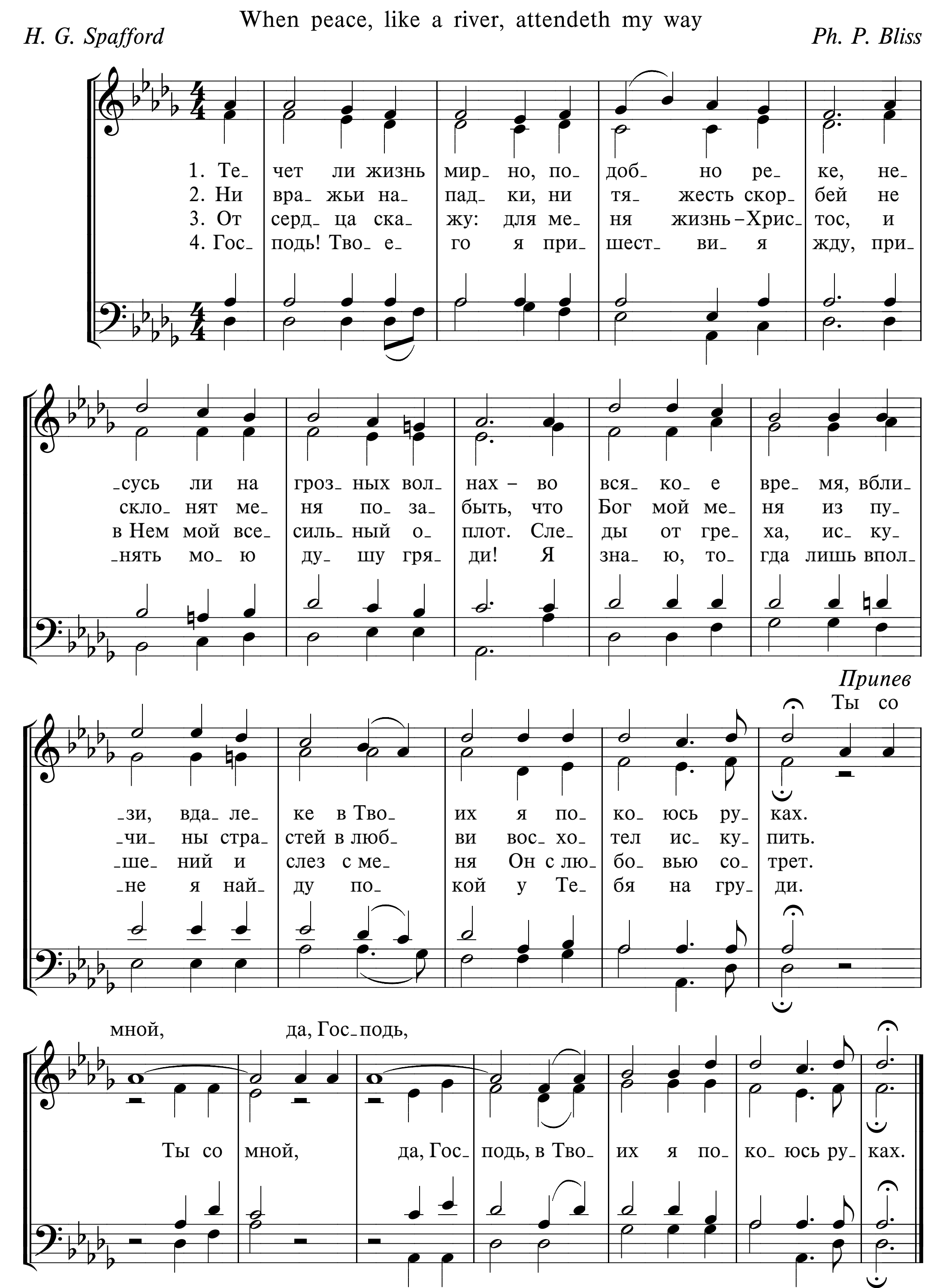



нам по_ мог, в Нем на_ ша жизнь со_ кры_ та!
без тру_ да, ско_ вать е_ го це_ пя_ ми.
бу_ дет там, по_ даст нам из_ бав_ ле_ нье.
у_ кре_ пит ду_ хов_ ны_ ми да_ ра_ ми.
Наш древ_ ний враг не спит, нам ги_ бе_ лью гро_
Кто Он? – зву_ чит во_ прос. Гос_ подь Ии_ сус Хрис_
Князь тьмы ры_ чит, как лев, е_ го у_ жа_ сен
Пусть нас ли_ шат вра_ ги сво_ бо_ ды и се_
зит; он – древ ний, хит_ рый змей – спе_ шит гу_
тос! Он был, есть и гря дет, Он Тот же
гнев, по_ жрать нас хо_ чет он, но сам он
мьи, их на кри вых пу_ тях ждут бе_ ды,
бить лю дей, он ми_ ра князь же_ сто_ кий.
в род и род – все_ силь_ ный По_ бе_ ди_ тель.
об_ ре_ чен на веч_ ну_ ю по_ ги_ бель.
смерть и мрак, а нам Гос_ подь даст цар_ ство.

230а ТЕЧЕТ ЛИ ЖИЗНЬ МИРНО
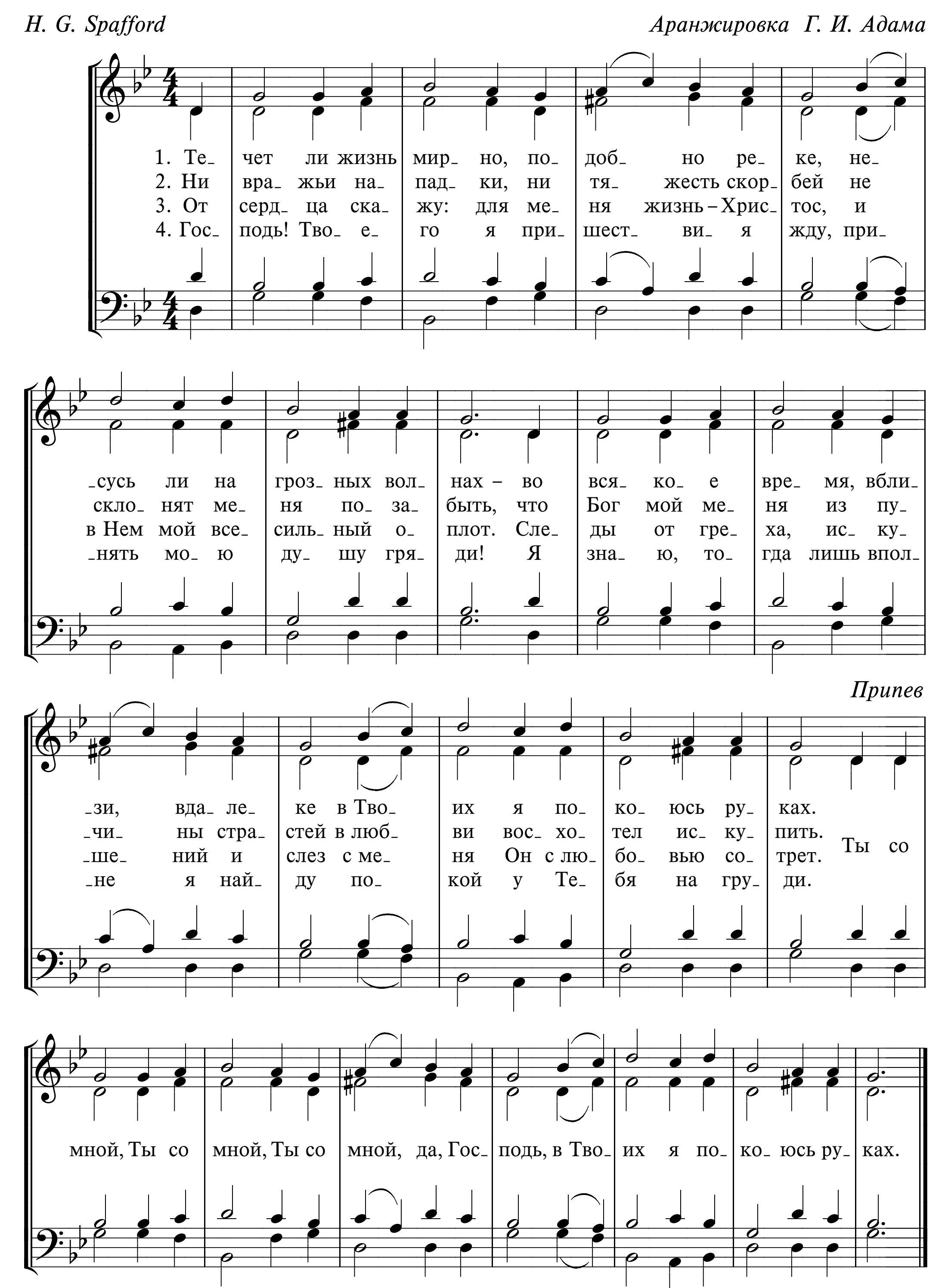
When peace, like a river, attendeth my way

H. G. Spafford *Ph. P. Bliss*



230б ТЕЧЕТ ЛИ ЖИЗНЬ МИРНО

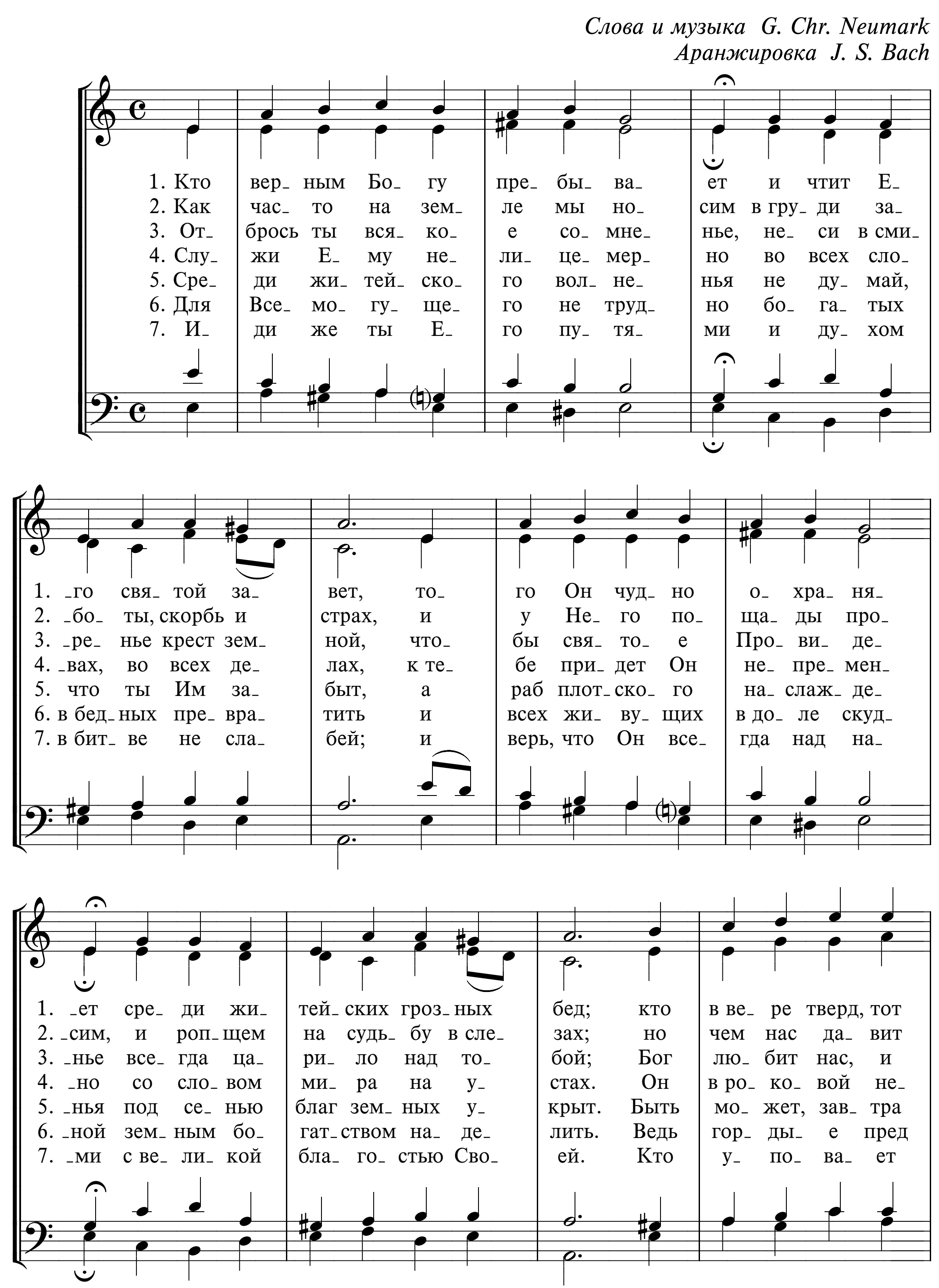
H. G. Spafford — *Аранжировка Г. И. Адама*
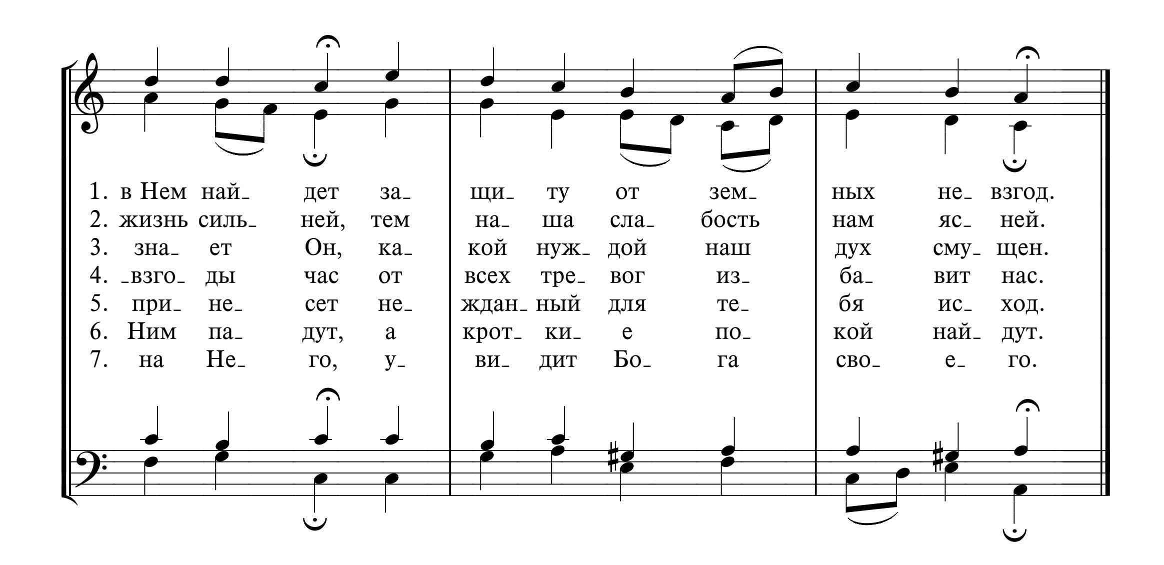


231 КТО ВЕРНЫМ БОГУ ПРЕБЫВАЕТ

Wer nur den lieben Gott läßt walten

Слова и музыка *G. Chr. Neumark*
Аранжировка *J. S. Bach*
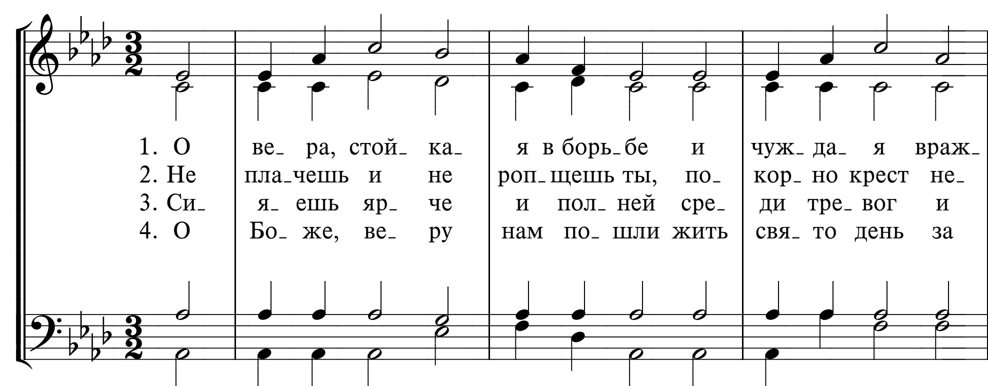



1. в Нем най_ дет за_ щи_ ту от зем_ ных не_ взгод.
2. жизнь силь_ ней, тем на_ ша сла_ бость нам яс_ ней.
3. зна_ ет Он, ка_ кой нуж_ дой наш дух сму_ щен.
4. _взго_ ды час от всех тре_ вог из_ ба_ вит нас.
5. при_ не_ сет не_ ждан_ ный для те_ бя ис_ ход.
6. Ним па_ дут, а крот_ ки_ е по_ кой най_ дут.
7. на Не_ го, у_ ви_ дит Бо_ га сво_ е_ го.
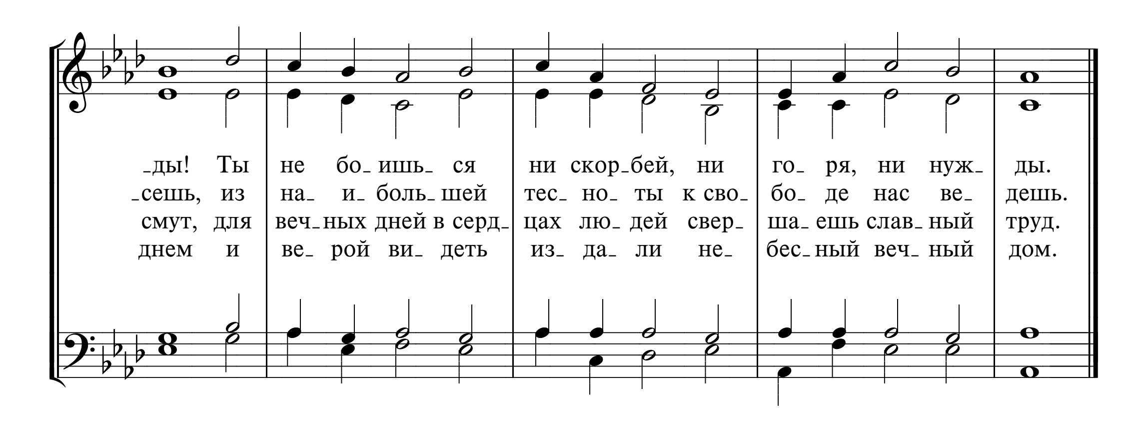
232 О ВЕРА, СТОЙКАЯ В БОРЬБЕ

O for a faith that will not shrink

W. H. Bathurst
Перевод Д. А. Ясько

W. H. Havergal
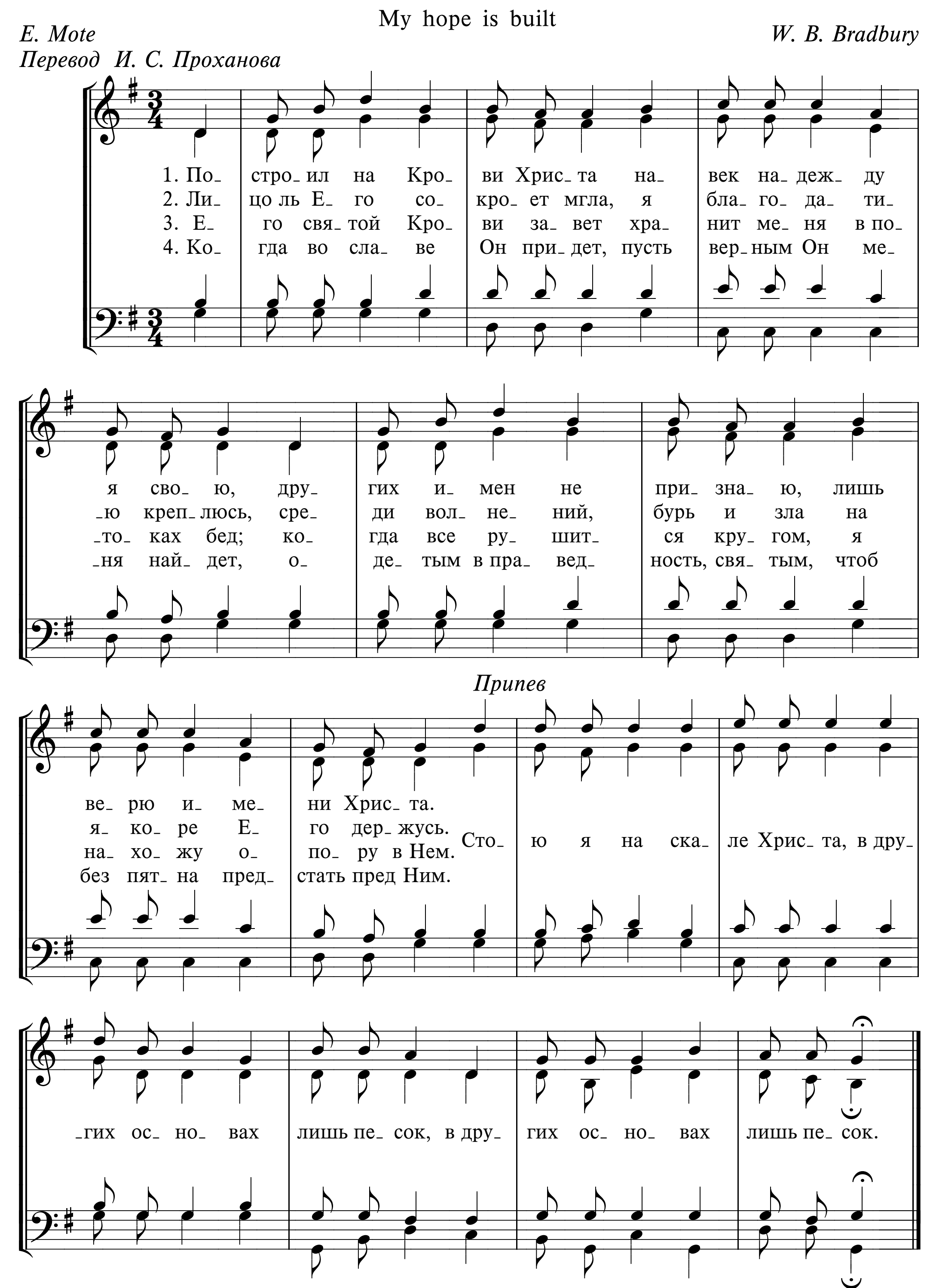




233 ПОСТРОИЛ НА КРОВИ ХРИСТА

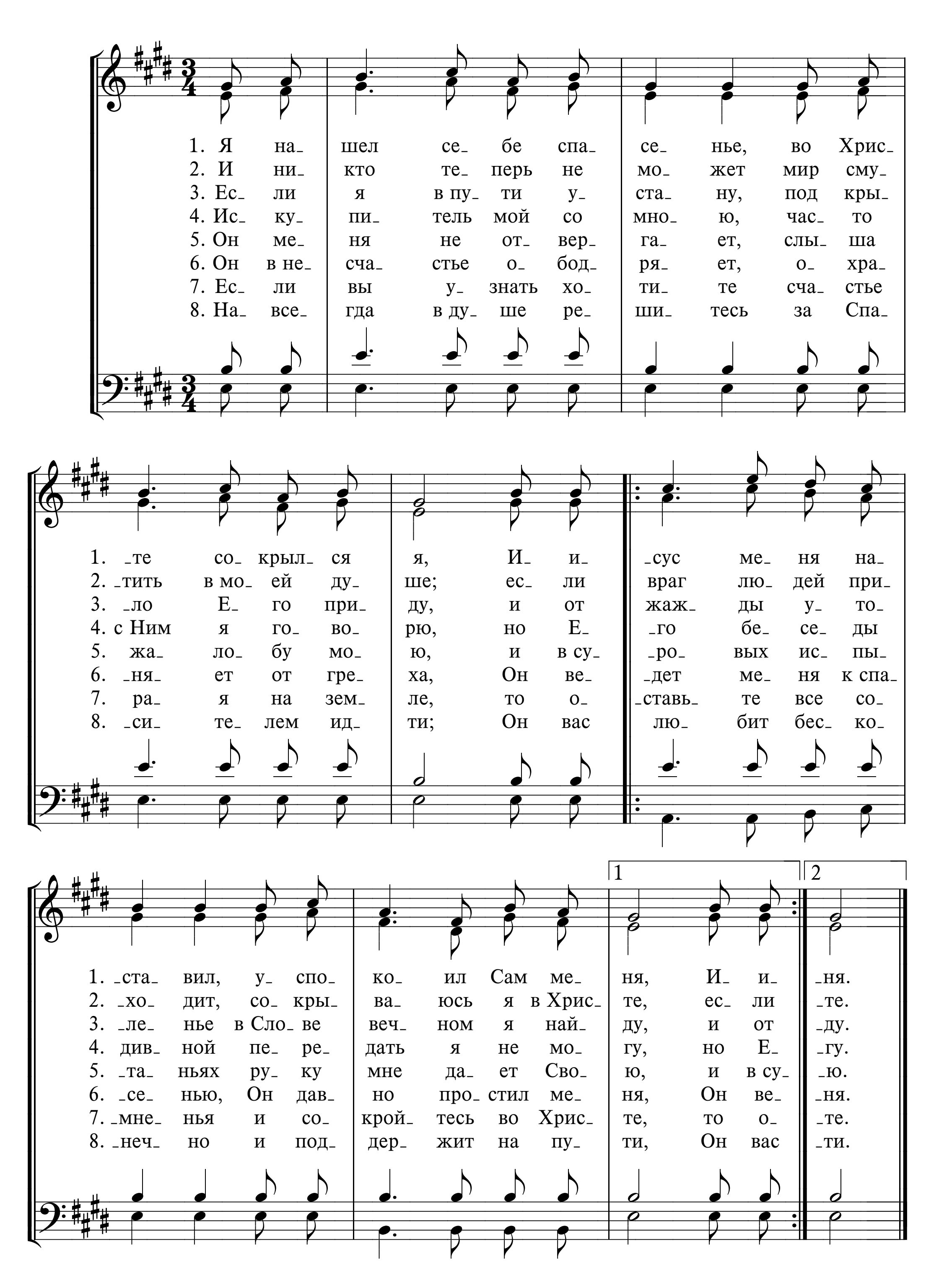
My hope is built

E. Mote
Перевод И. С. Проханова
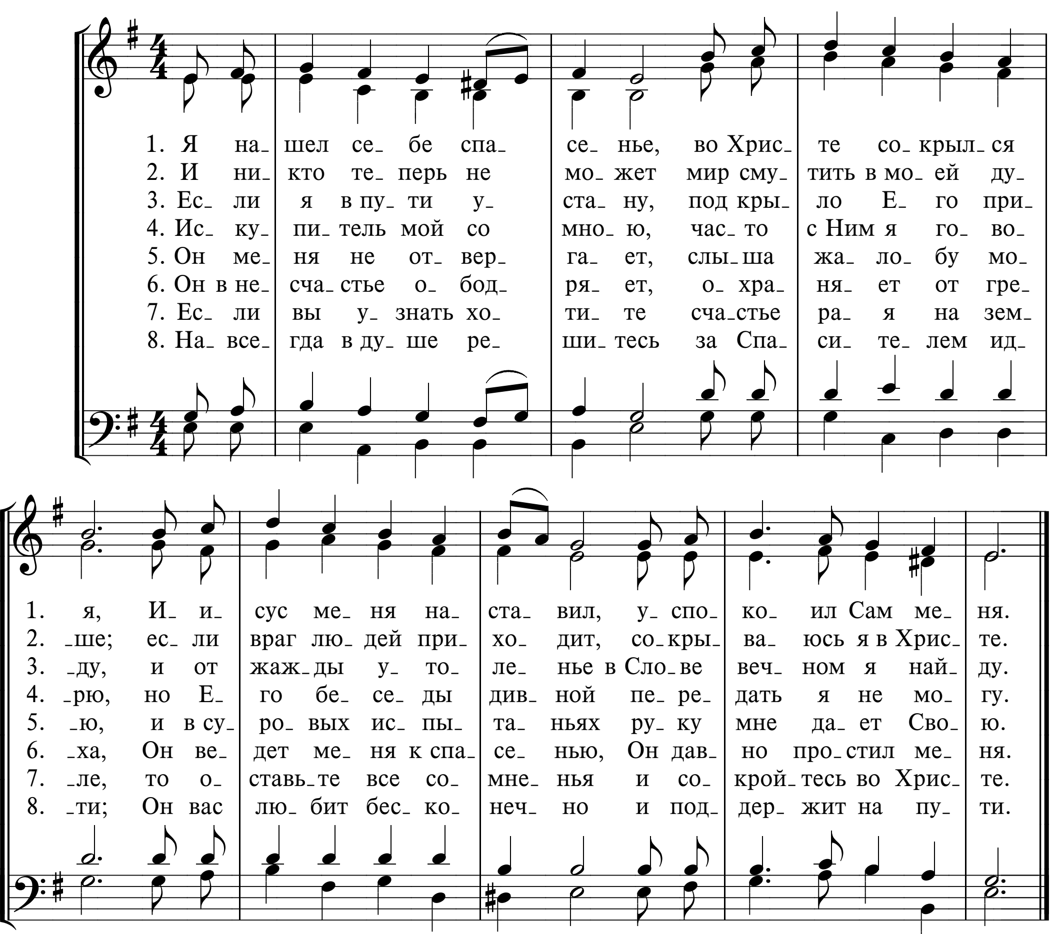
W. B. Bradbury



234а Я НАШЕЛ СЕБЕ СПАСЕНЬЕ



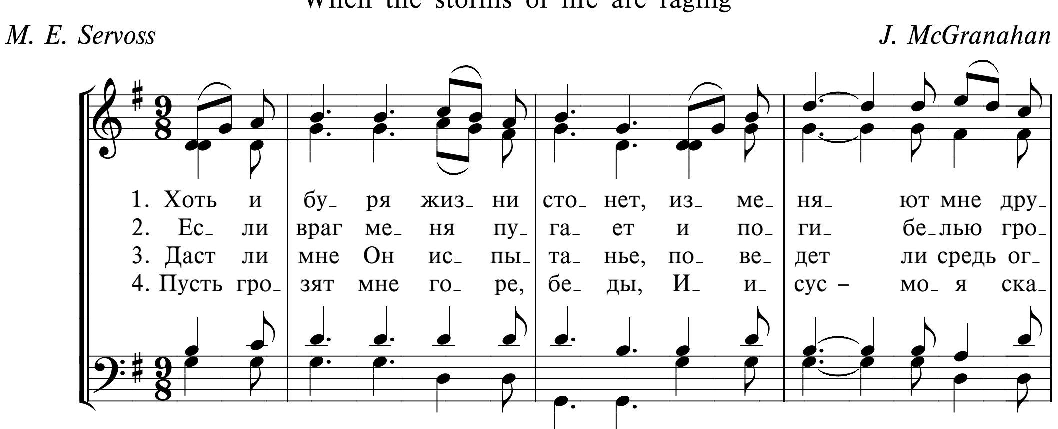
234б Я НАШЕЛ СЕБЕ СПАСЕНЬЕ
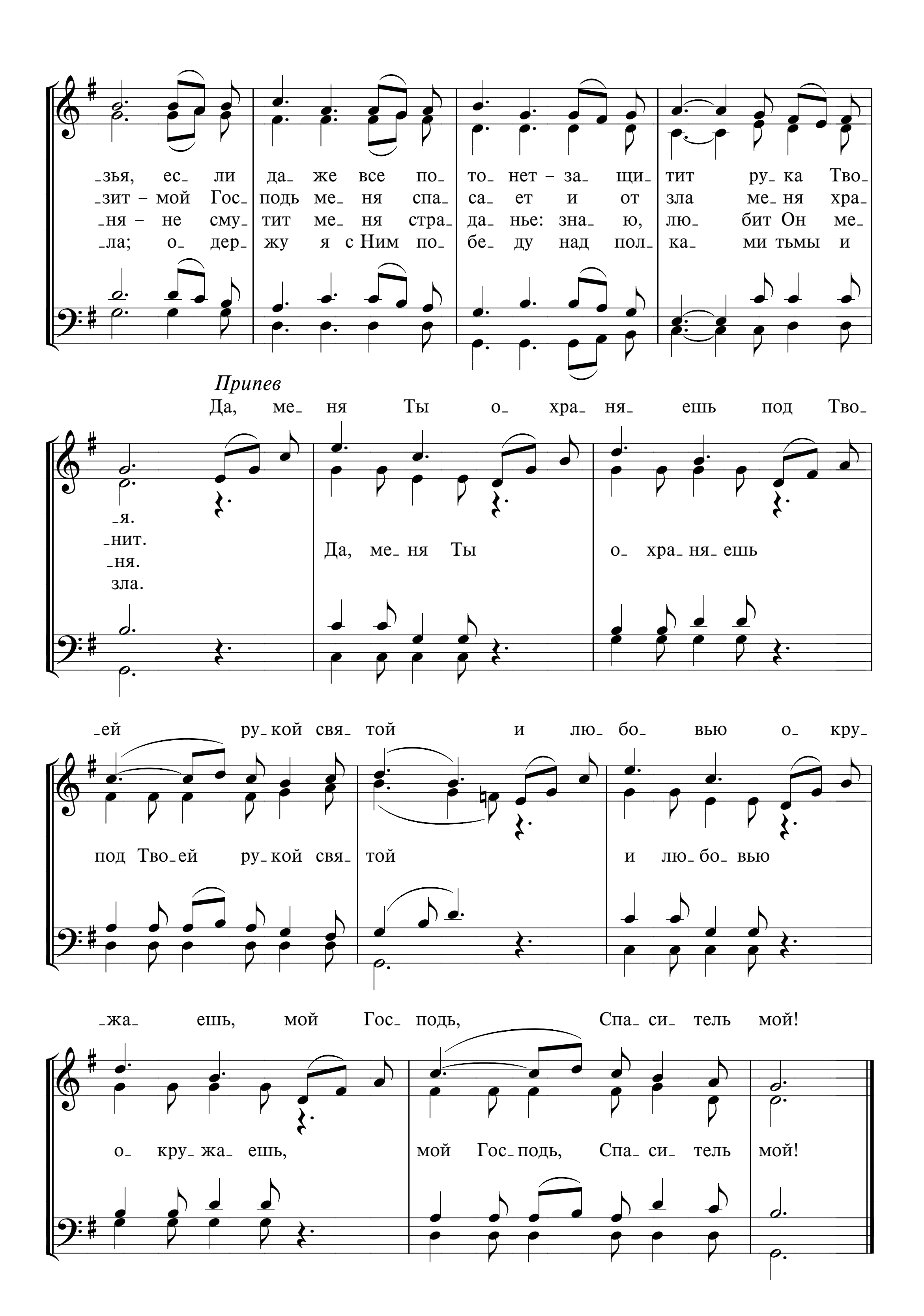


235 ХОТЬ И БУРЯ ЖИЗНИ СТОНЕТ

When the storms of life are raging

M. E. Servoss *J. McGranahan*
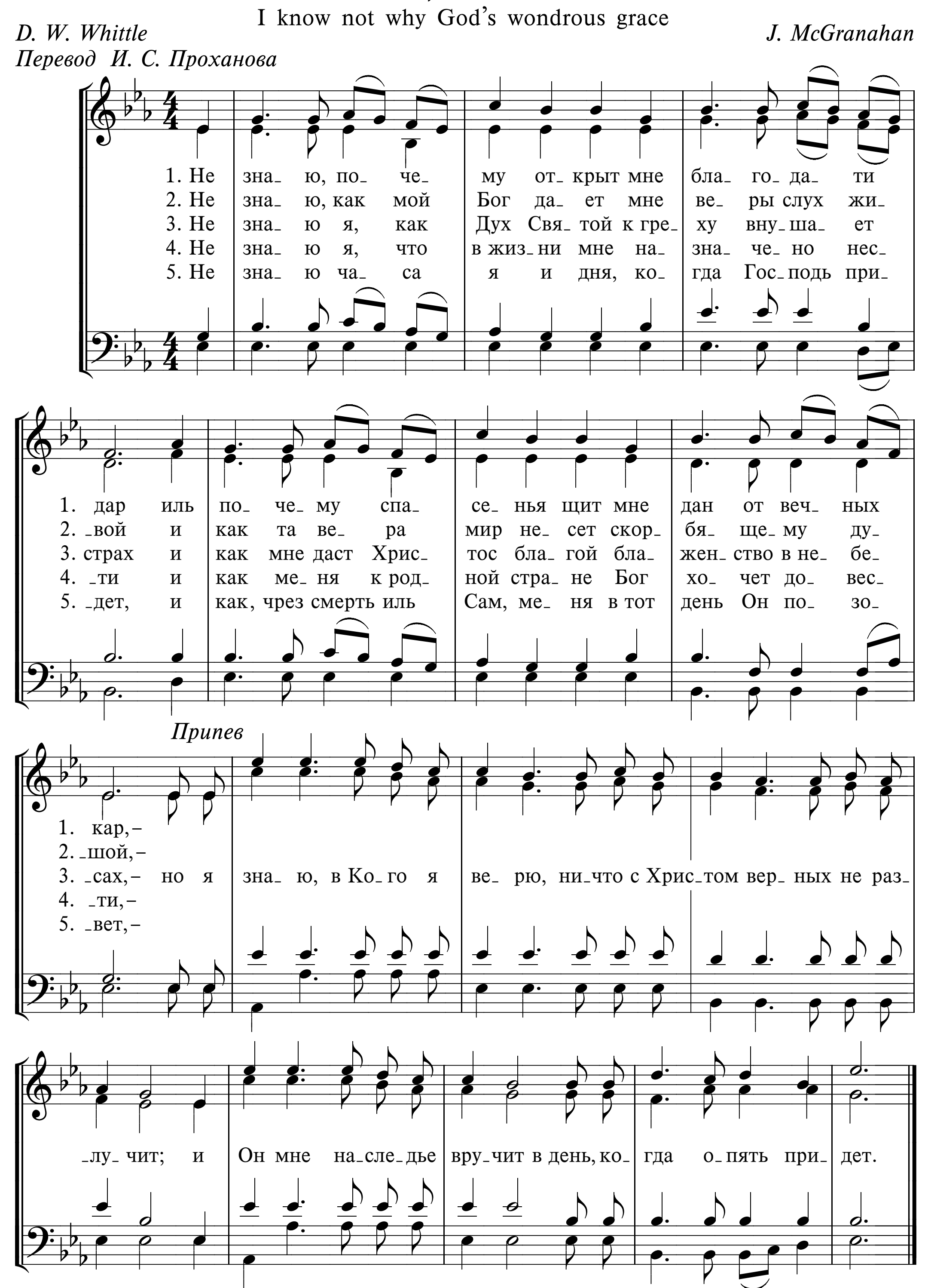



-зья, ес- ли да- же все по- то- нет – за- щи- тит ру- ка Тво-
-зит – мой Гос- подь ме- ня спа- са- ет и от зла ме- ня хра-
-ня – не сму- тит ме- ня стра- да- нье: зна- ю, лю- бит Он ме-
-ла; о- дер- жу я с Ним по- бе- ду над пол- ка- ми тьмы и
Припев
Да, ме- ня Ты о- хра- ня- ешь под Тво-
-я.
-нит.
-ня.
зла.
Да, ме- ня Ты о- хра- ня- ешь
-ей ру- кой свя- той и лю- бо- вью о- кру-
под Тво- ей ру- кой свя- той и лю- бо- вью
-жа- ешь, мой Гос- подь, Спа- си- тель мой!
о- кру- жа- ешь, мой Гос- подь, Спа- си- тель мой!

236 НЕ ЗНАЮ, ПОЧЕМУ ОТКРЫТ

I know not why God's wondrous grace
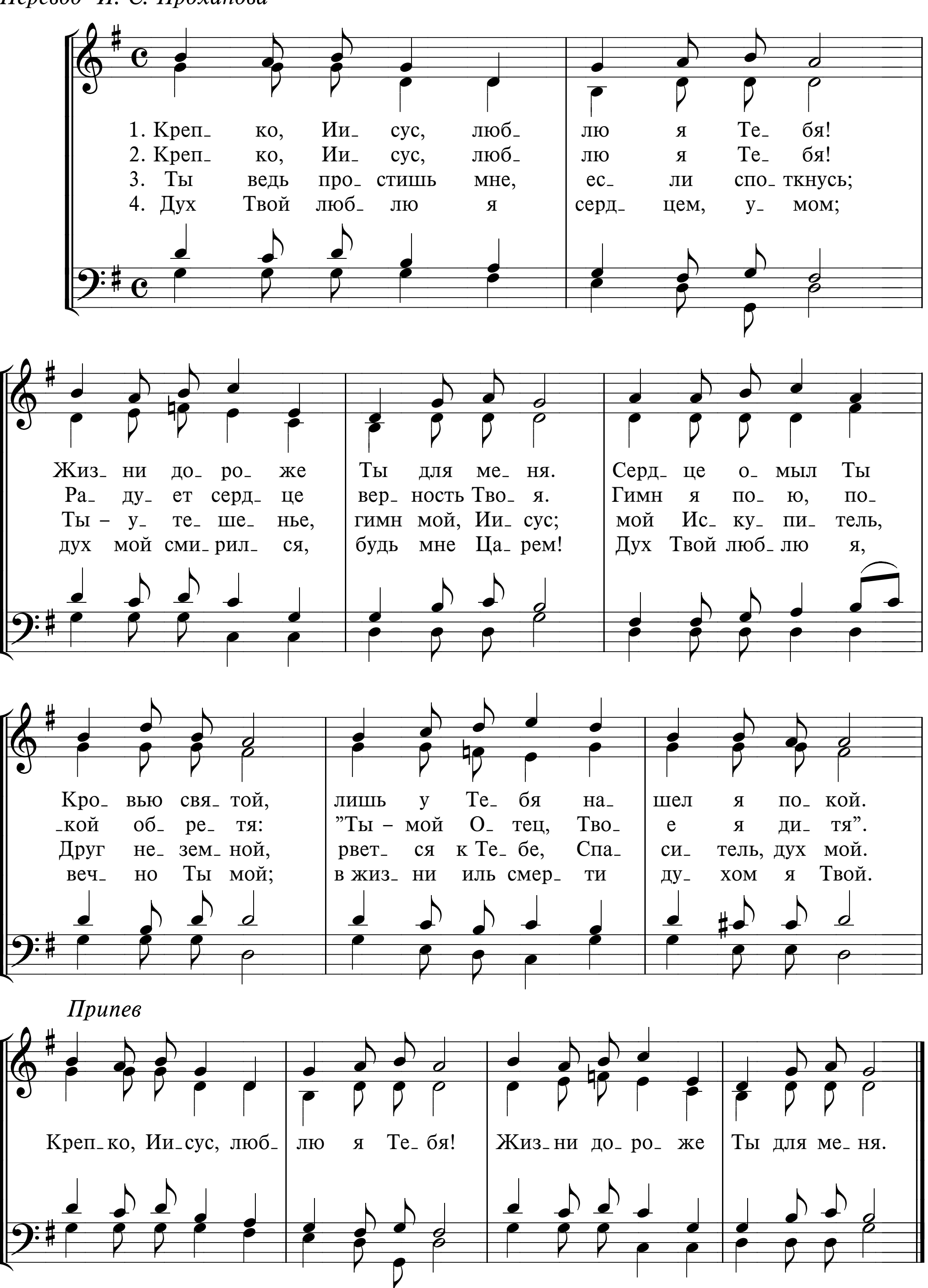
D. W. Whittle *J. McGranahan*

Перевод И. С. Проханова
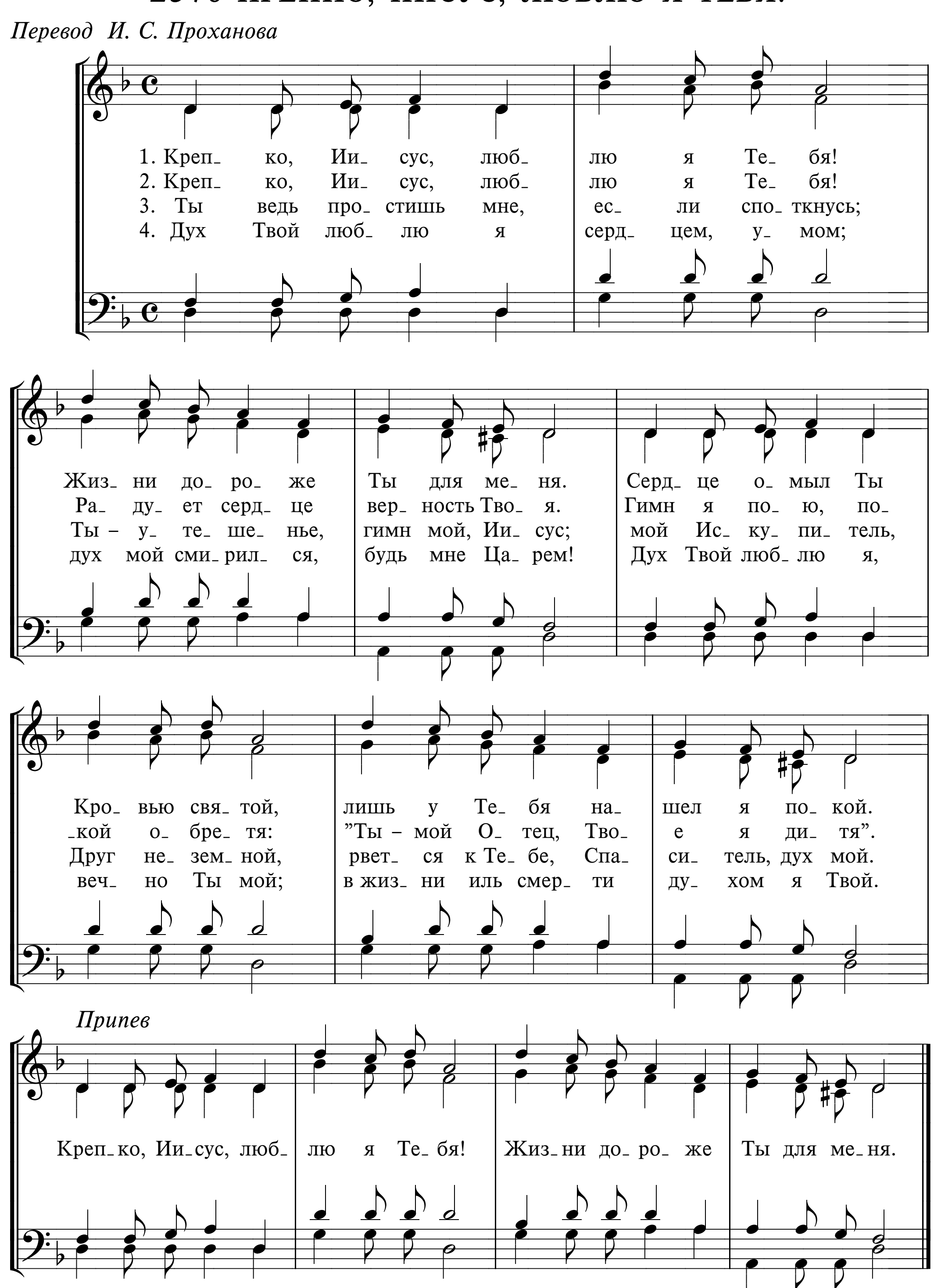


237а КРЕПКО, ИИСУС, ЛЮБЛЮ Я ТЕБЯ!

Перевод И. С. Проханова
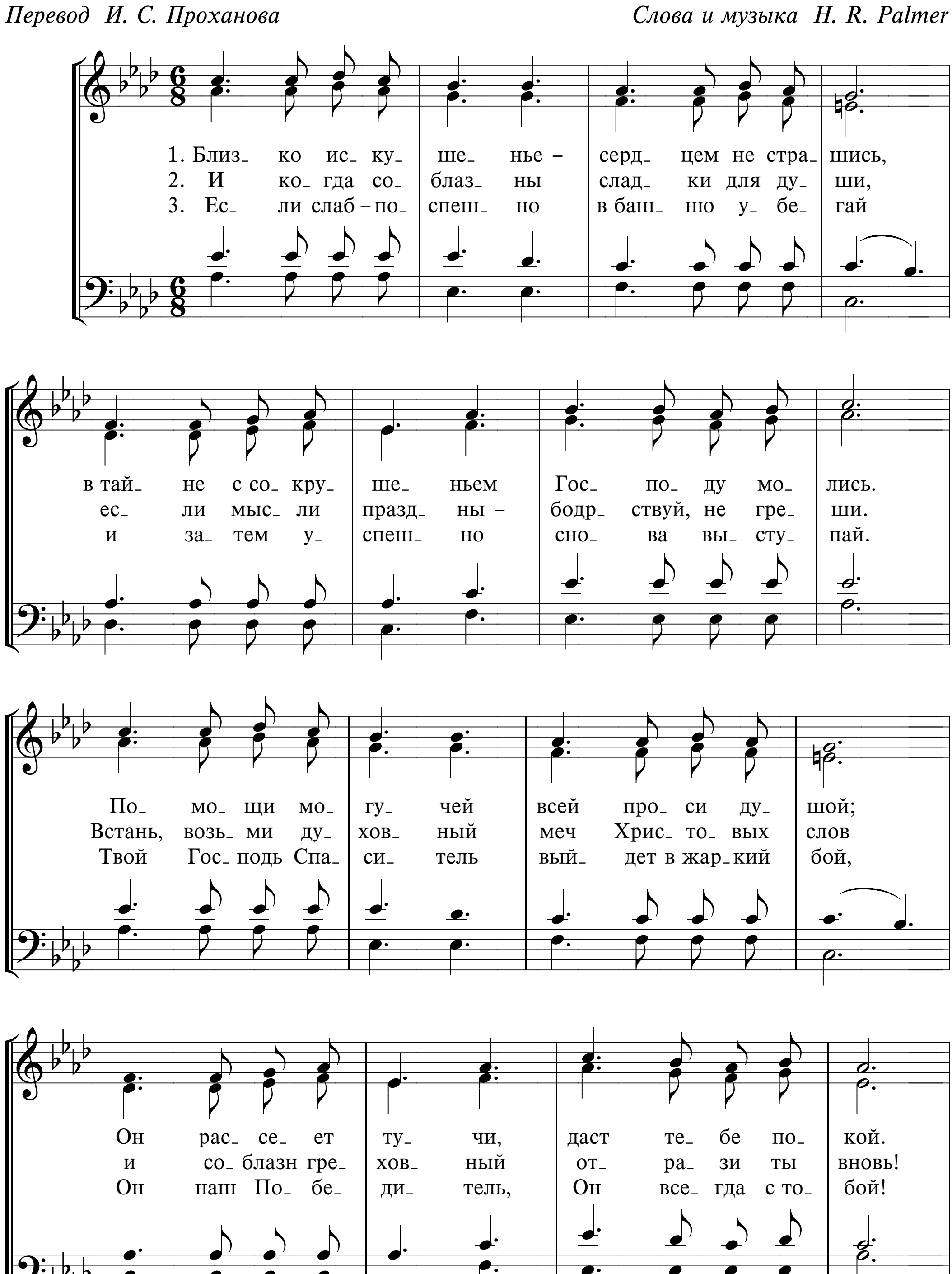


237б КРЕПКО, ИИСУС, ЛЮБЛЮ Я ТЕБЯ!

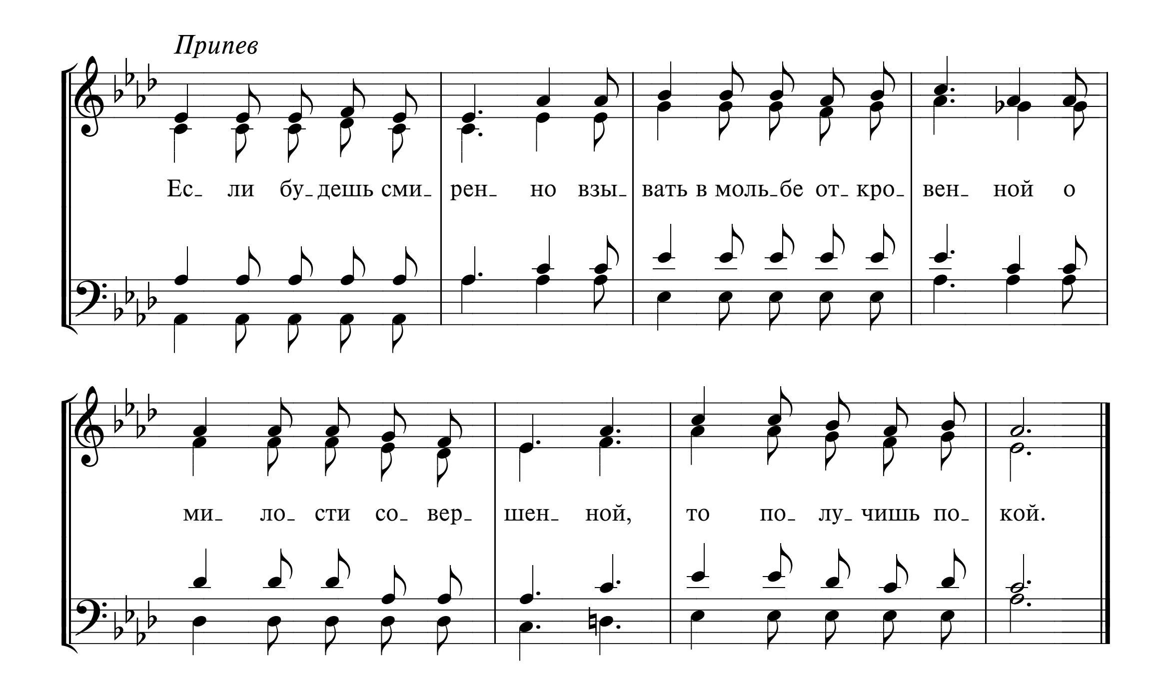


238 БЛИЗКО ИСКУШЕНЬЕ

Yield not to temptation

Перевод И. С. Проханова *Слова и музыка H. R. Palmer*

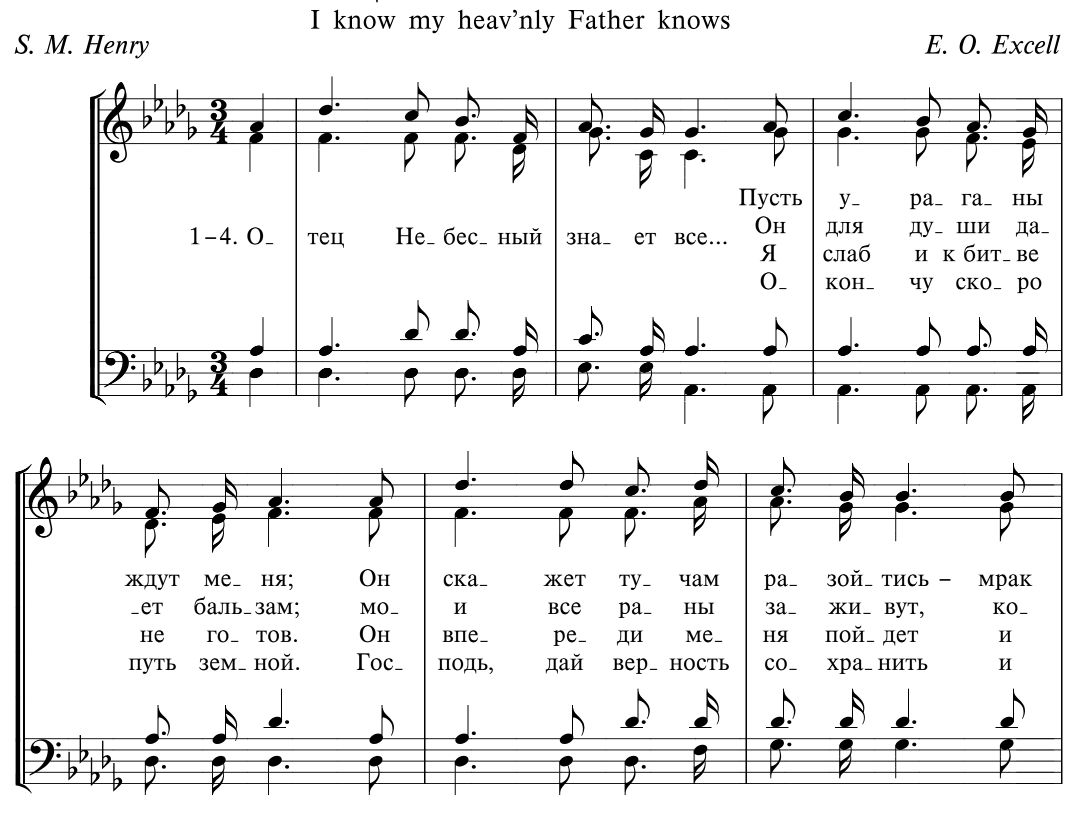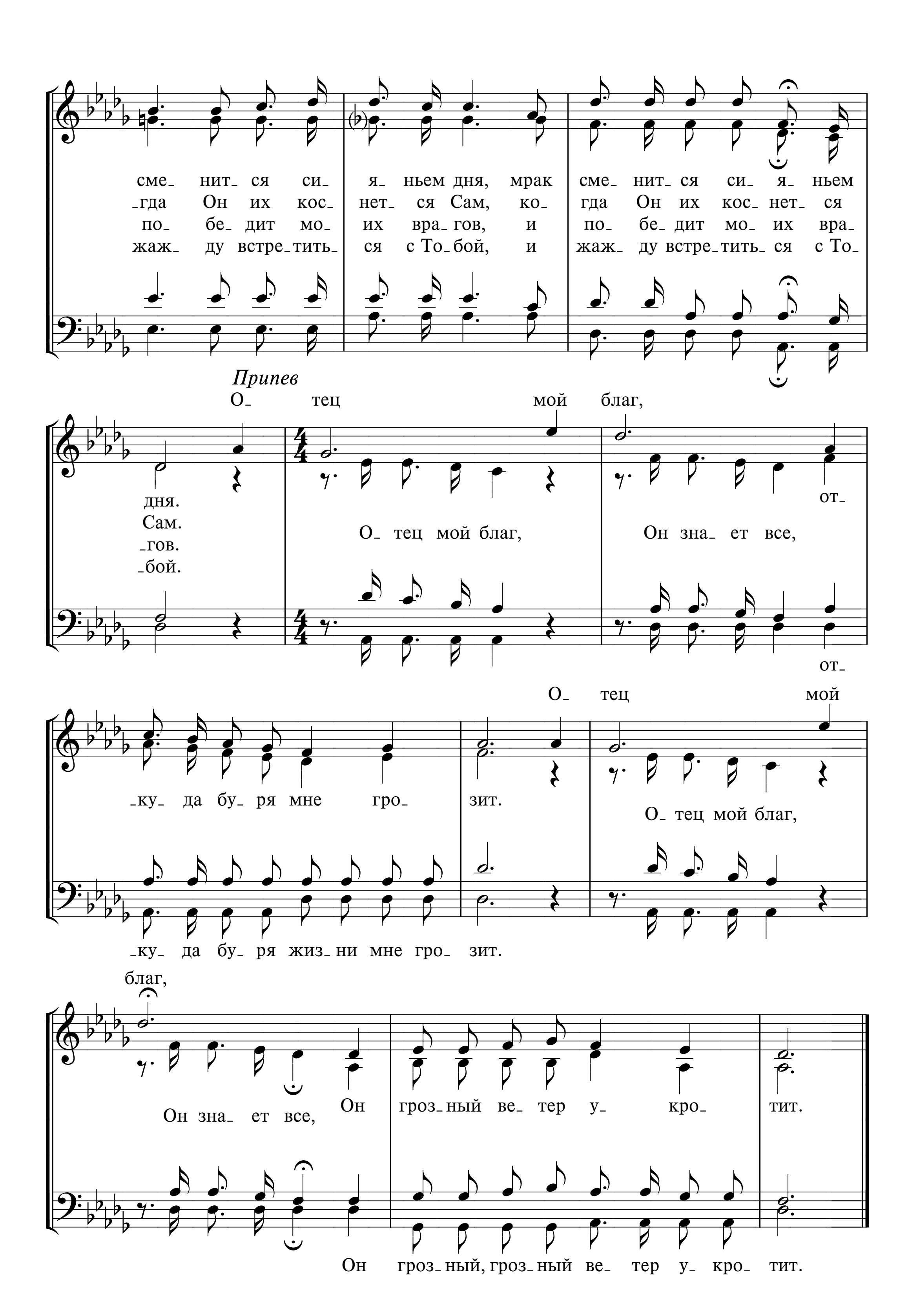



Припев
Ес_ ли бу_дешь сми_ рен_ но взы_ вать в моль_бе от_кро_ вен_ ной о
ми_ ло_ сти со_ вер_ шен_ ной, то по_ лу_ чишь по_ кой.

239 ОТЕЦ НЕБЕСНЫЙ ЗНАЕТ ВСЕ...

I know my heav'nly Father knows

S. M. Henry *E. O. Excell*
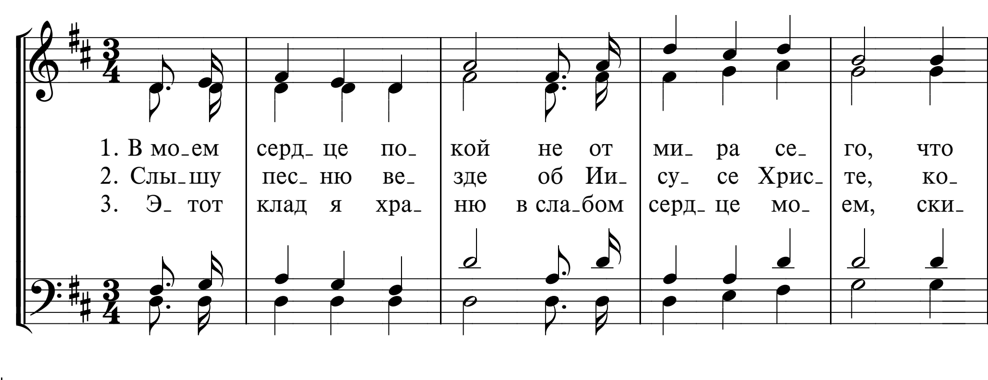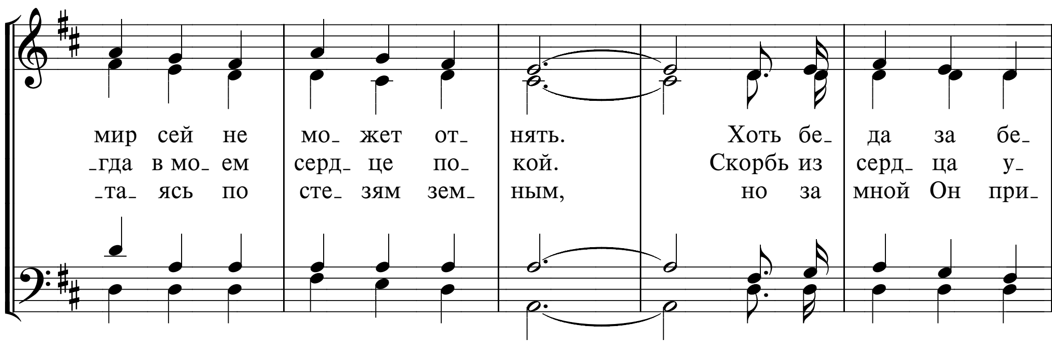



сме_ нит_ ся си_ я_ ньем дня, мрак сме_ нит_ ся си_ я_ ньем дня.
гда Он их кос нет_ ся Сам, ко_ гда Он их кос_ нет_ ся Сам.
по_ бе_ дит мо_ их вра_ гов, и по_ бе_ дит мо_ их вра_ гов.
жаж_ ду встре_ тить_ ся с То_ бой, и жаж_ ду встре_ тить_ ся с То_ бой.
Припев
О_ тец мой благ,
О_ тец мой благ, Он зна_ ет все, от_ ку_ да бу_ ря мне гро_ зит.
от_ ку_ да бу_ ря жиз_ ни мне гро_ зит.
О_ тец мой благ,
О_ тец мой благ, Он зна_ ет все, Он гроз_ ный ве_ тер у_ кро_ тит.
Он гроз_ ный, гроз_ ный ве_ тер у_ кро_ тит.
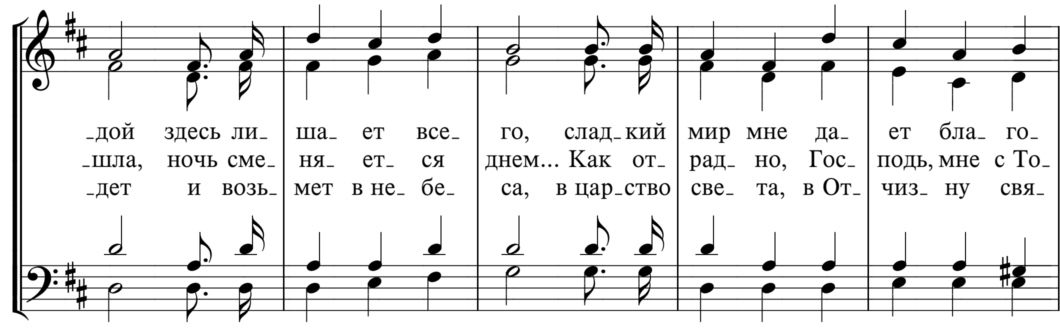
240 В МОЕМ СЕРДЦЕ ПОКОЙ

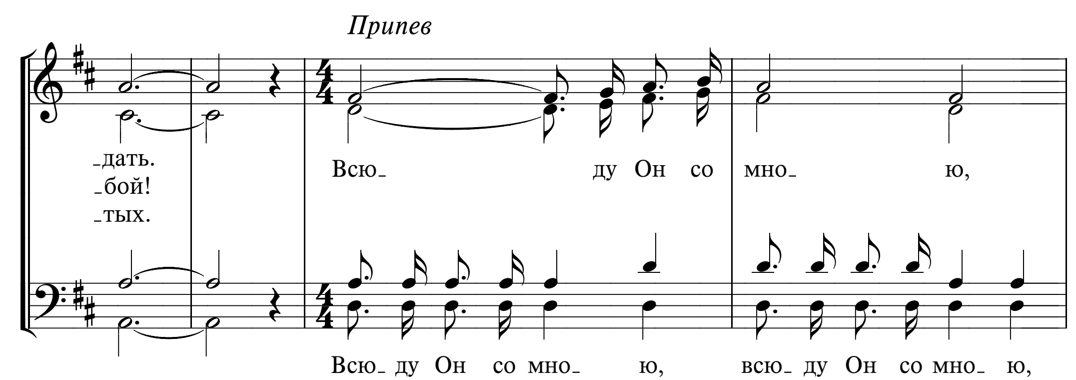
There's a peace in my heart
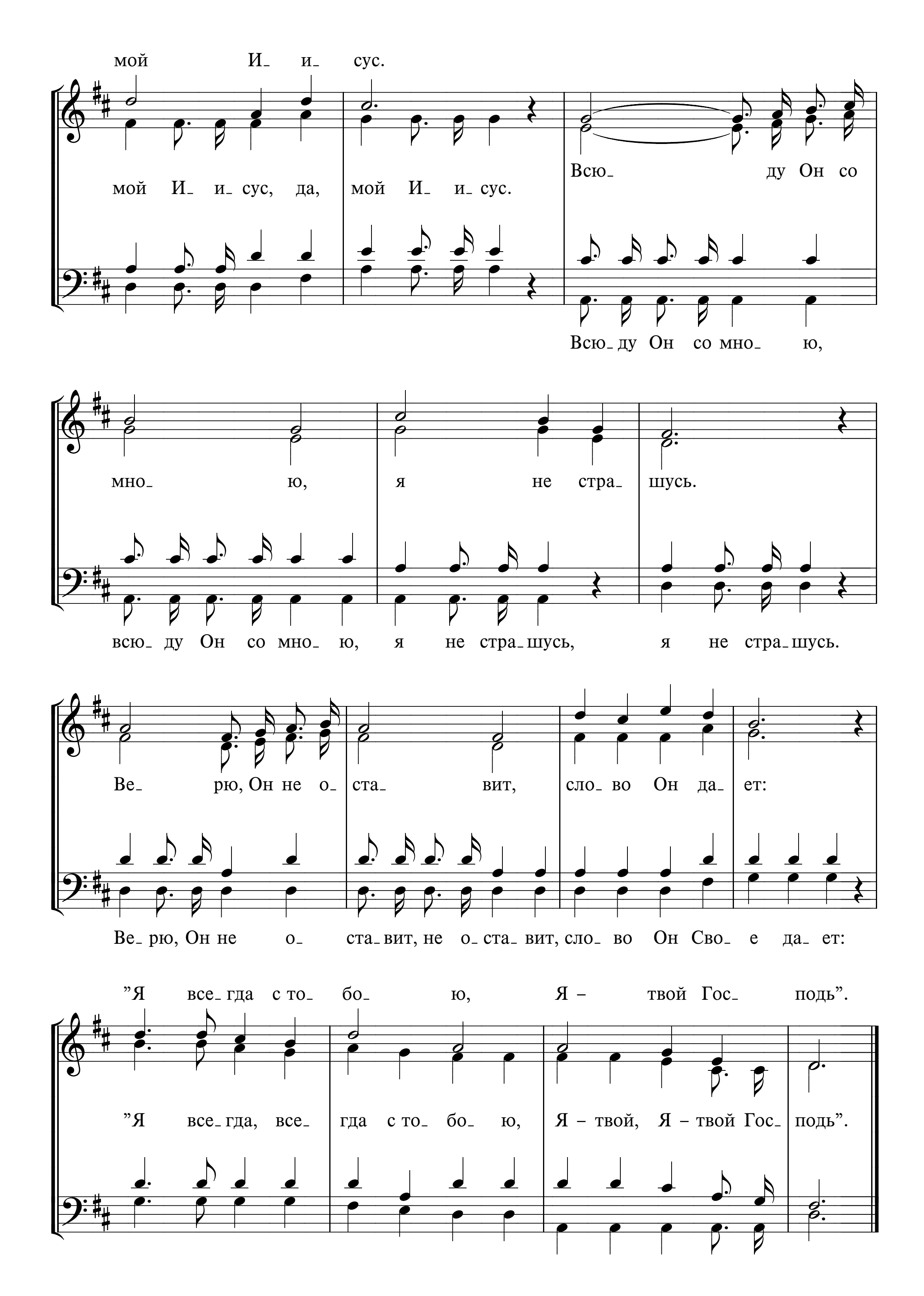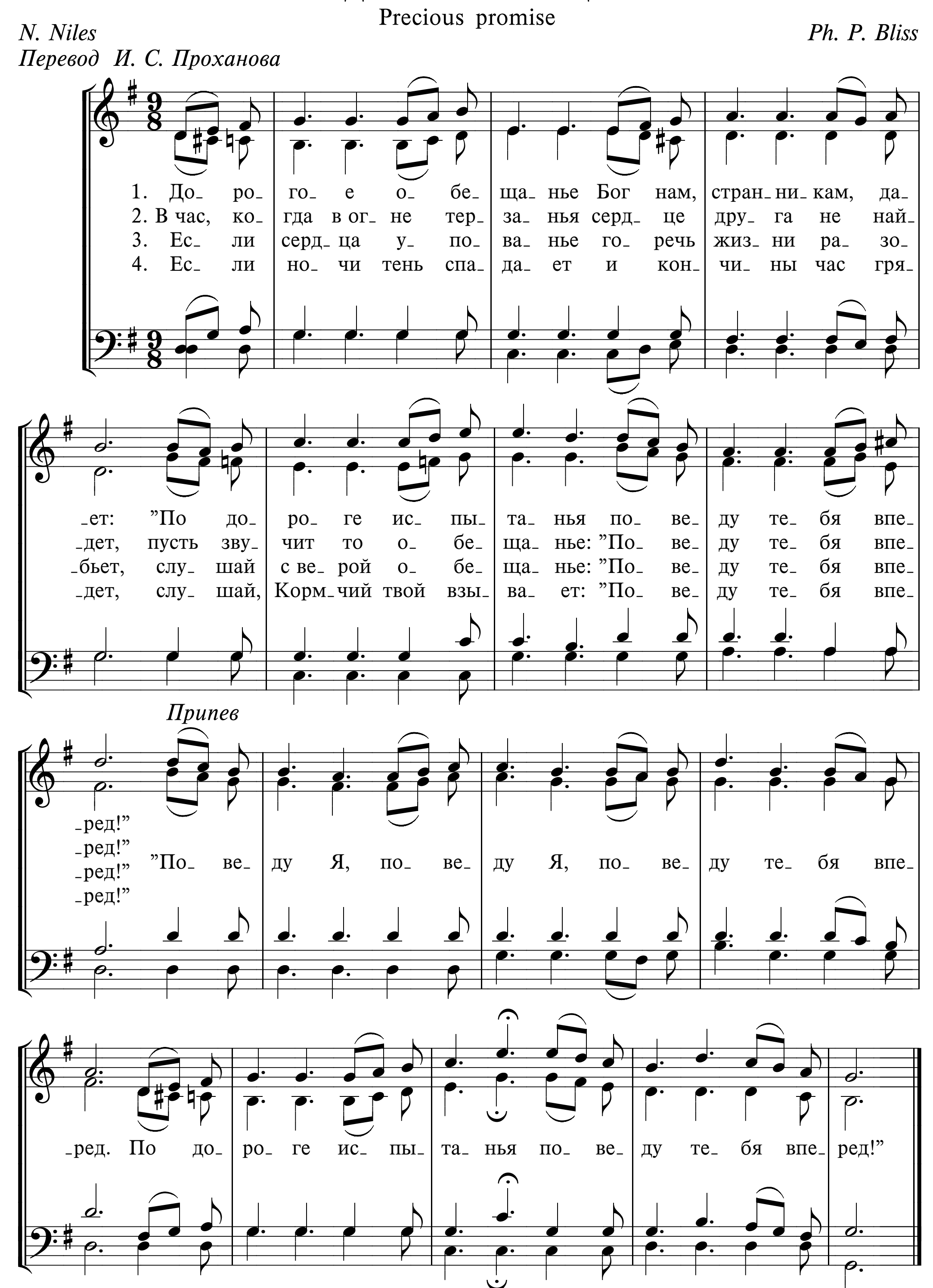











мой И‿ и‿ сус.
мой И‿ и‿ сус, да, мой И‿ и‿ сус.
Всю‿ ду Он со
Всю‿ ду Он со мно‿ ю,
мно‿ ю, я не стра‿ шусь.
всю‿ ду Он со мно‿ ю, я не стра‿ шусь, я не стра‿ шусь.
Ве‿ рю, Он не о‿ ста‿ вит, сло‿ во Он да‿ ет:
Ве‿ рю, Он не о‿ ста‿ вит, не о‿ ста‿ вит, сло‿ во Он Сво‿ е да‿ ет:
”Я все‿ гда с то‿ бо‿ ю, Я – твой Гос‿ подь”.
”Я все‿ гда, все‿ гда с то‿ бо‿ ю, Я – твой, Я – твой Гос‿ подь”.

241а ДОРОГОЕ ОБЕЩАНЬЕ

Precious promise
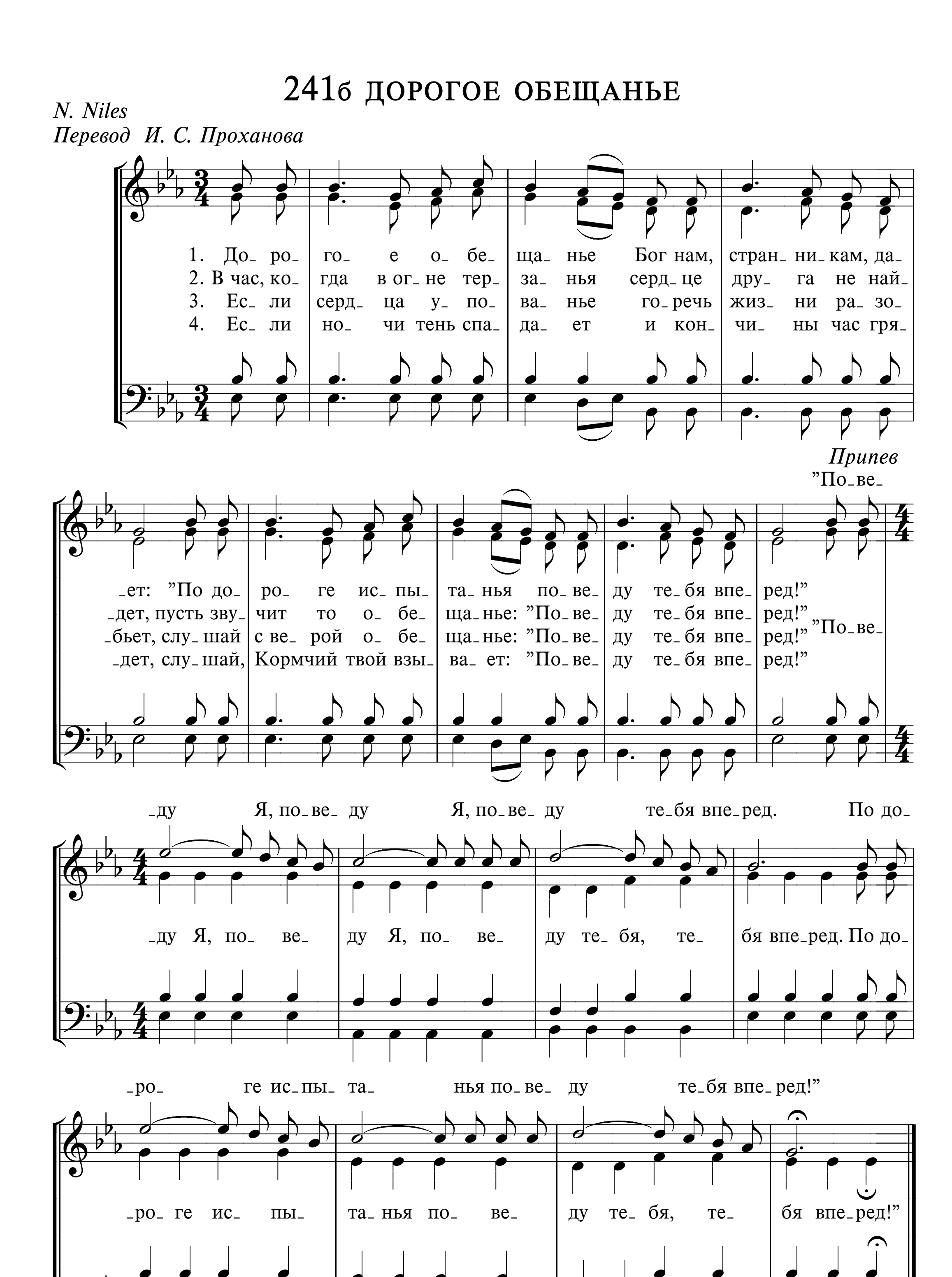
N. Niles *Ph. P. Bliss*

Перевод И. С. Проханова



241б ДОРОГОЕ ОБЕЩАНЬЕ

N. Niles
Перевод И. С. Проханова

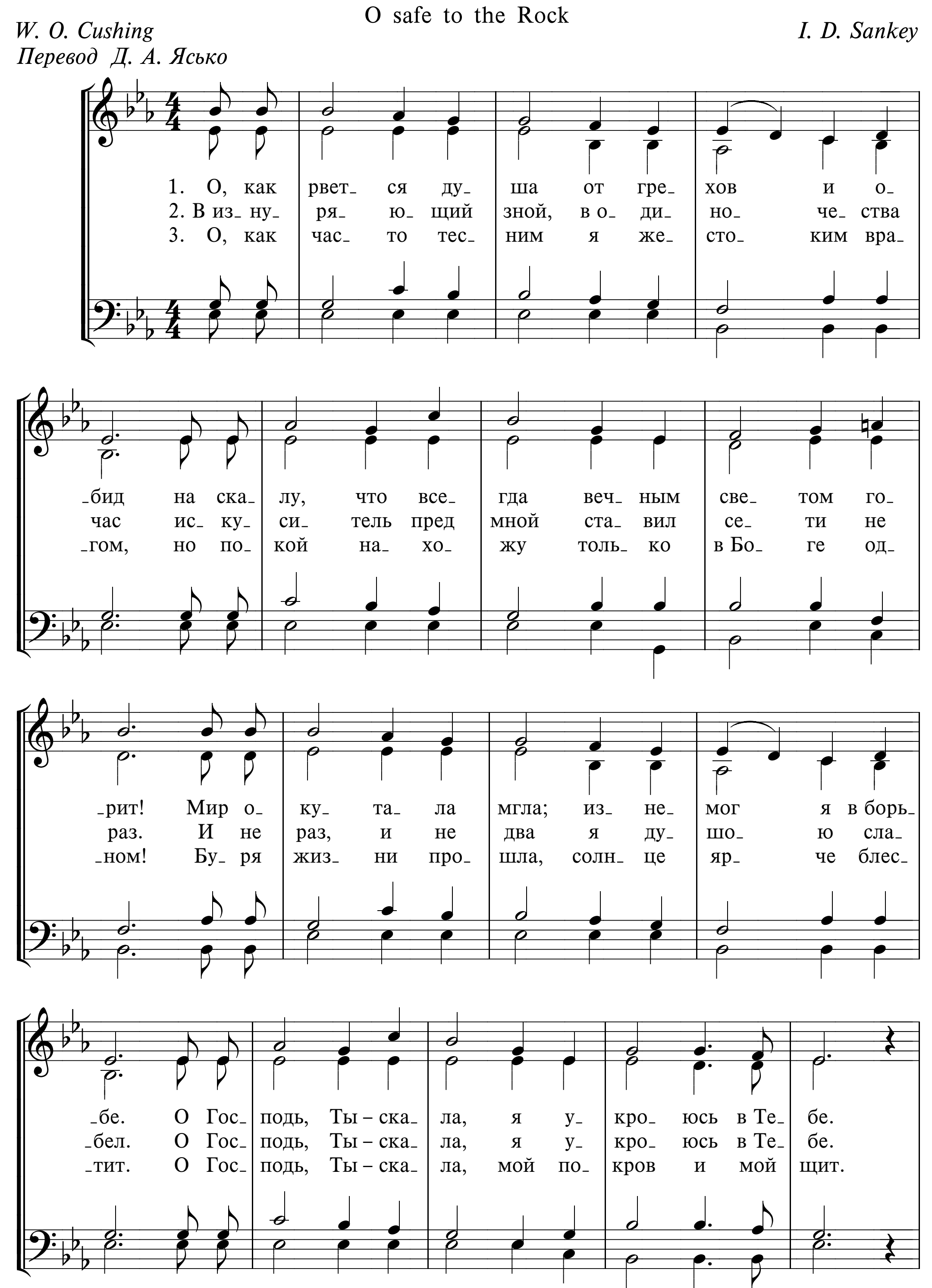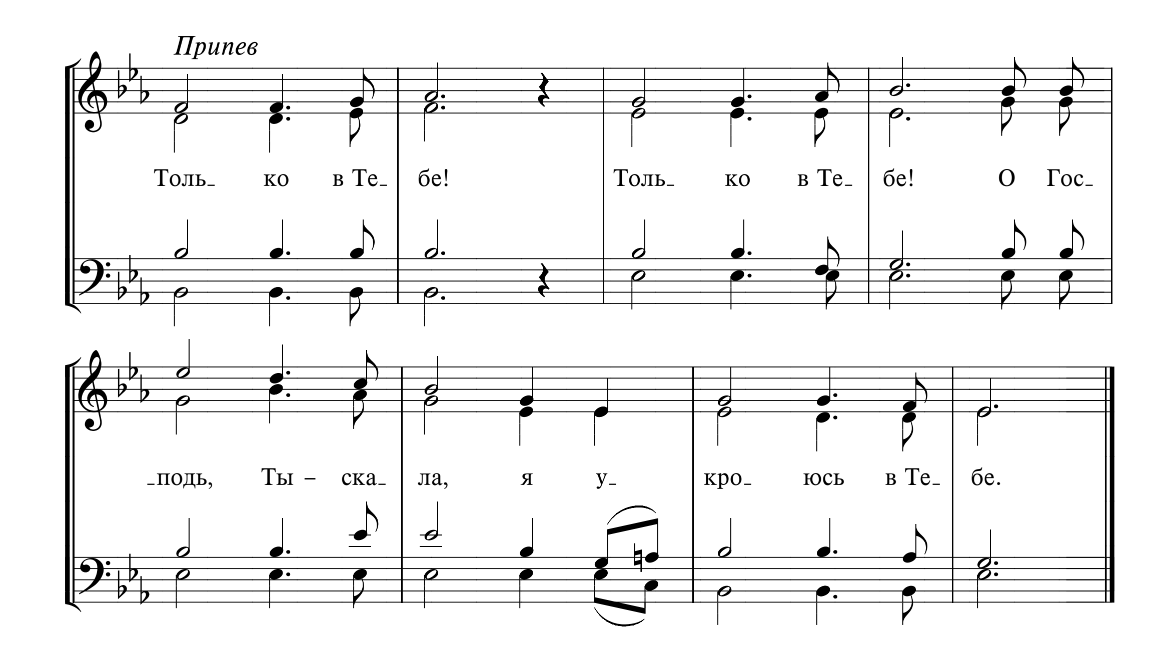


242 О, КАК РВЕТСЯ ДУША

O safe to the Rock

W. O. Cushing — *I. D. Sankey*

Перевод Д. А. Ясько



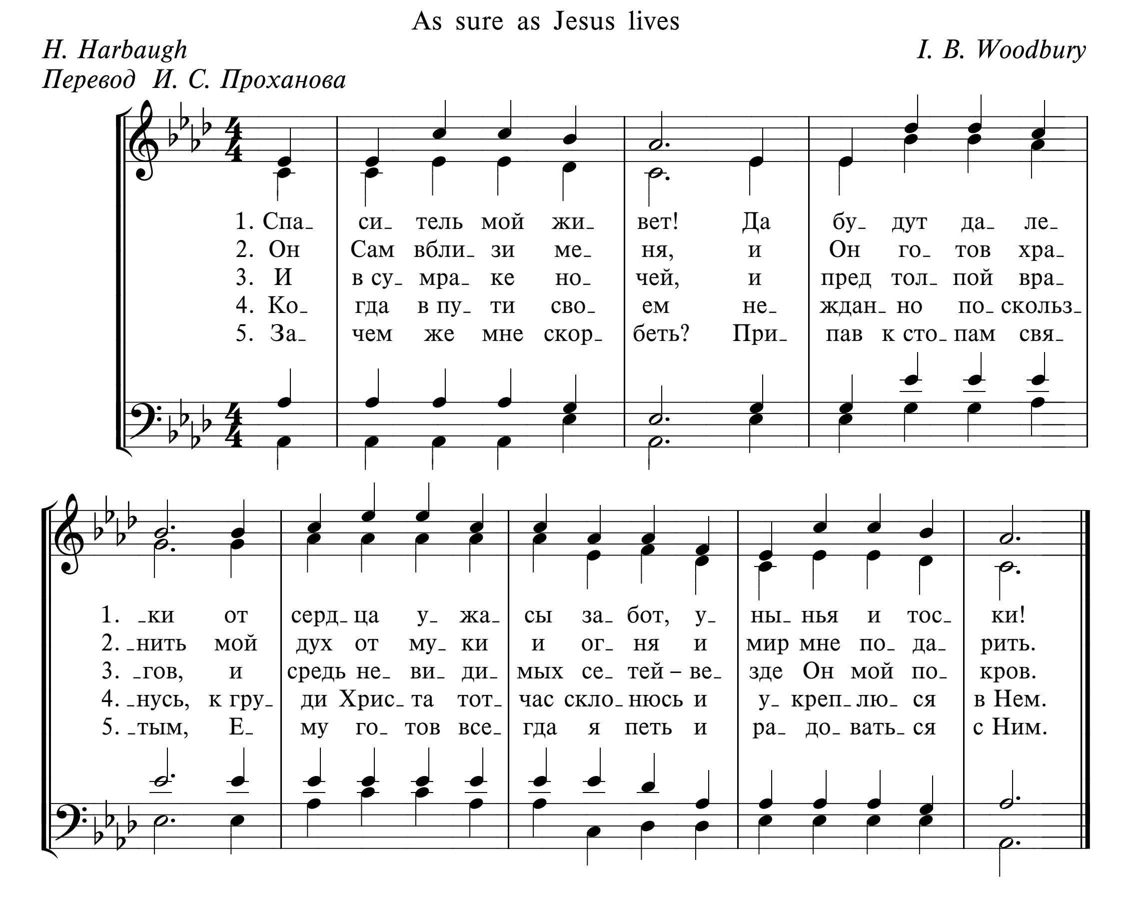

Припев
Толь_ ко в Те_ бе! Толь_ ко в Те_ бе! О Гос_
подь, Ты – ска ла, я у_ кро_ юсь в Те_ бе.

243 СПАСИТЕЛЬ МОЙ ЖИВЕТ!

As sure as Jesus lives

H. Harbaugh *I. B. Woodbury*
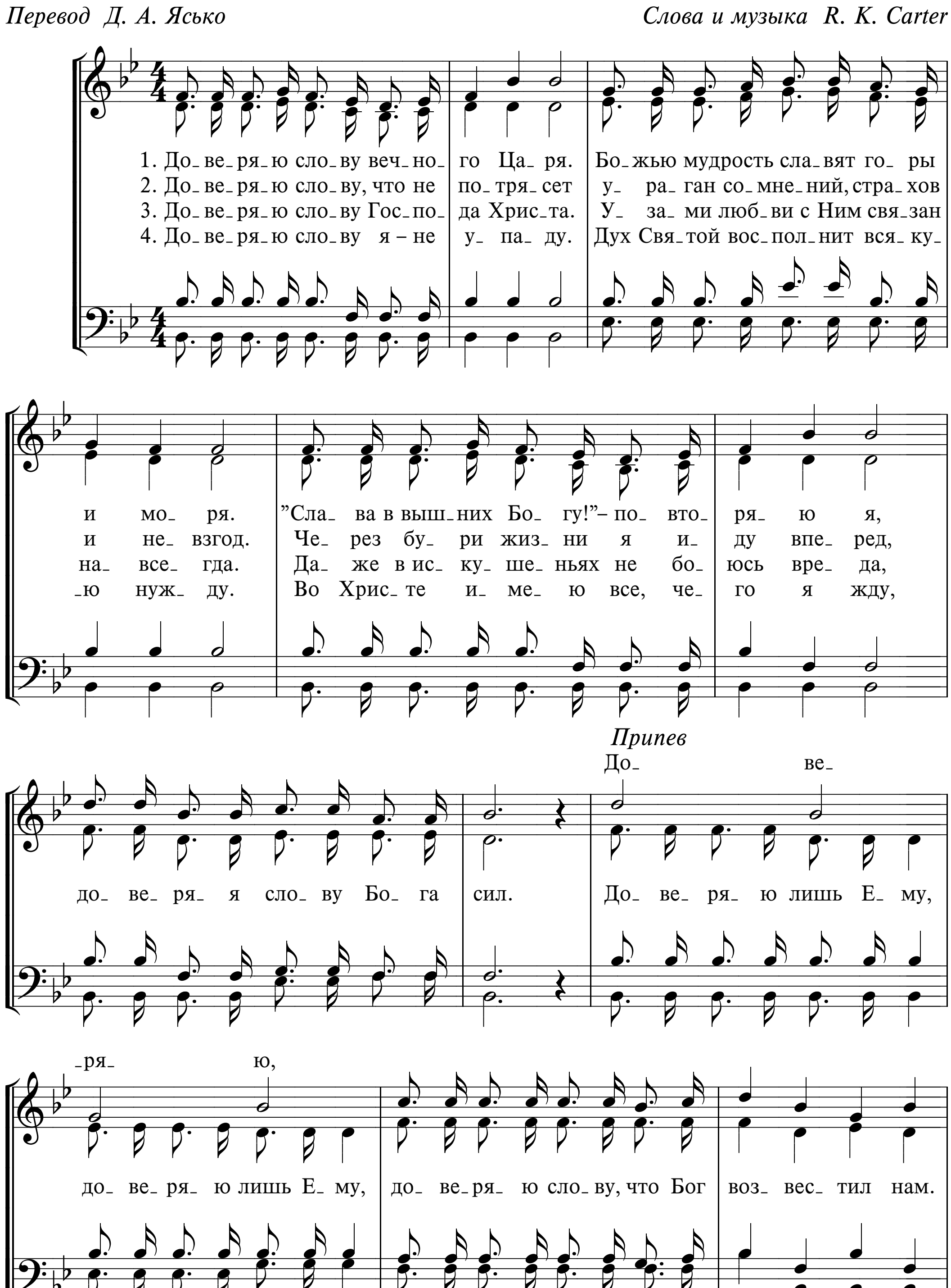
Перевод И. С. Проханова

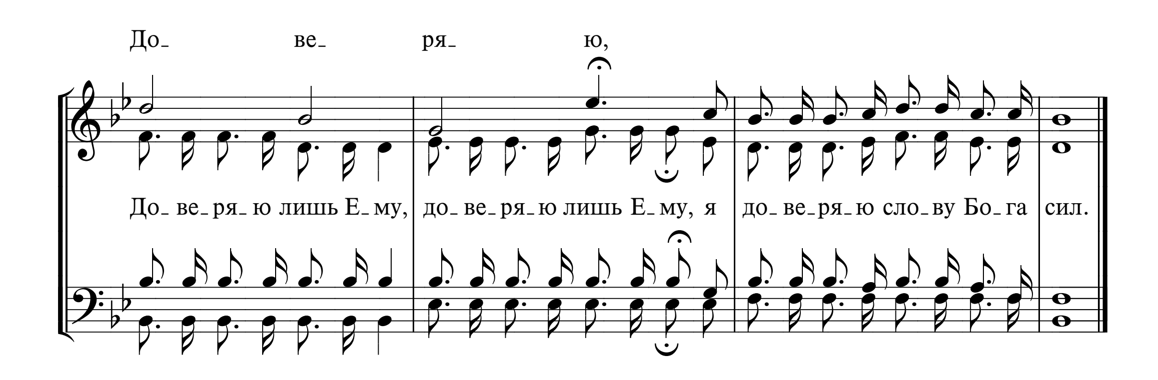


244 ДОВЕРЯЮ СЛОВУ ВЕЧНОГО ЦАРЯ
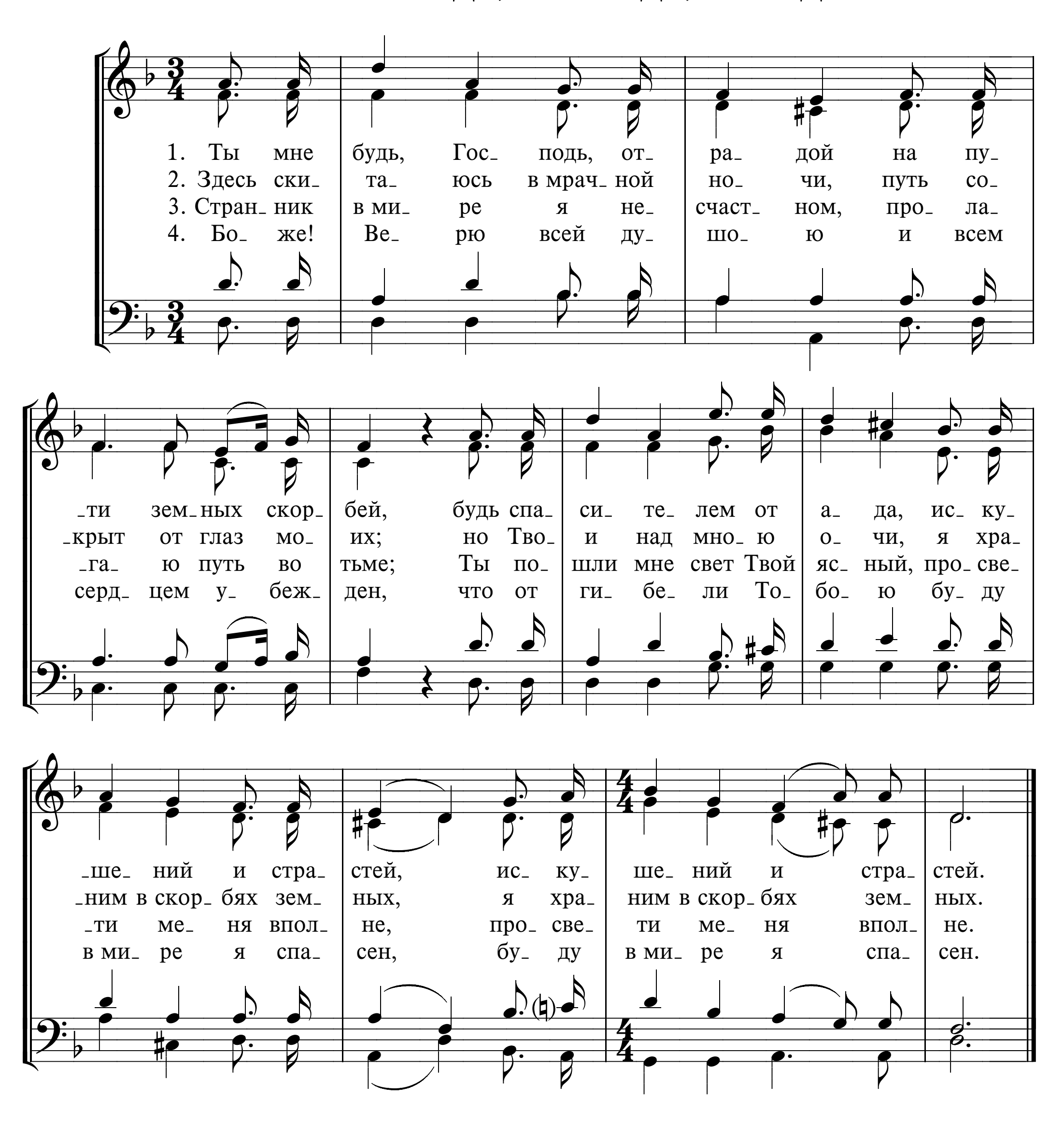
Standing on the promises

Перевод Д. А. Ясько *Слова и музыка R. K. Carter*




До‿ ве‿ ря‿ ю,
До‿ве‿ря‿ю лишь Е‿му, до‿ве‿ря‿ю лишь Е‿му, я до‿ве‿ря‿ю сло‿ву Бо‿га сил.
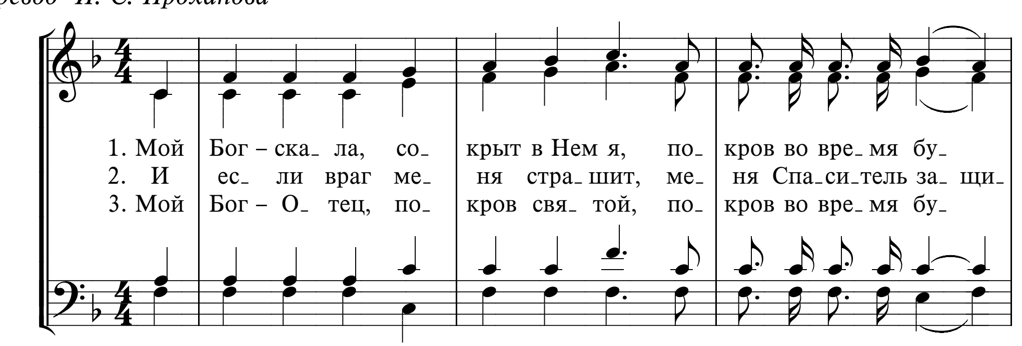
245 ТЫ МНЕ БУДЬ, ГОСПОДЬ, ОТРАДОЙ
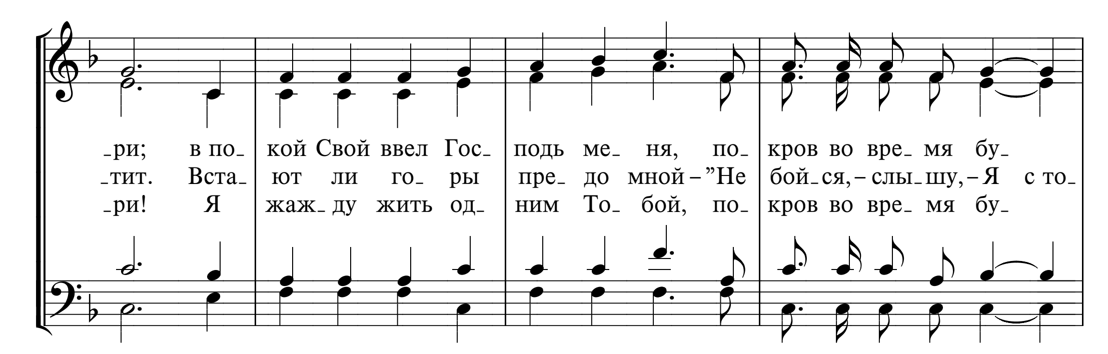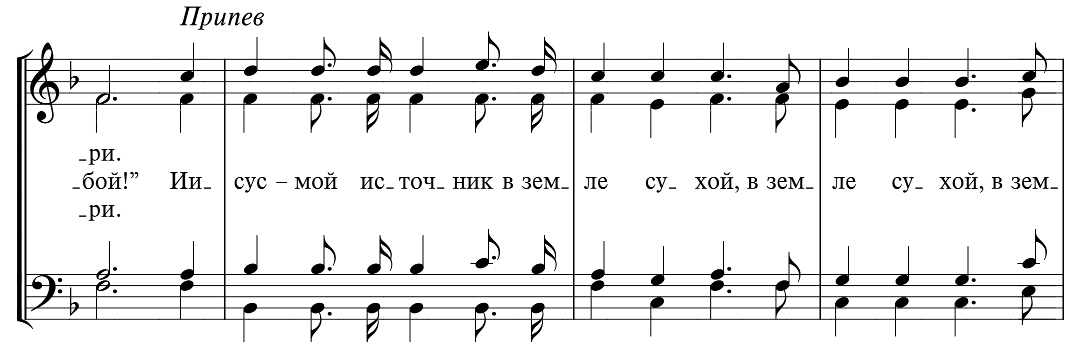


246а МОЙ БОГ – СКАЛА
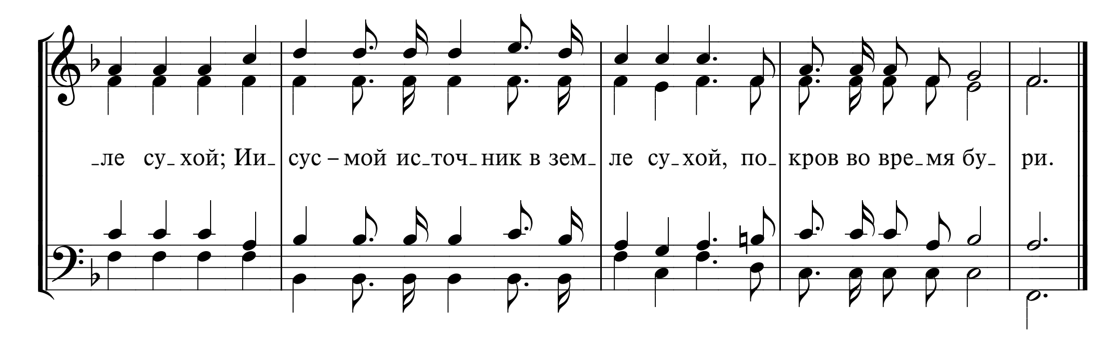
The Lord's our rock

V. J. Charlesworth
Перевод И. С. Проханова
I. D. Sankey
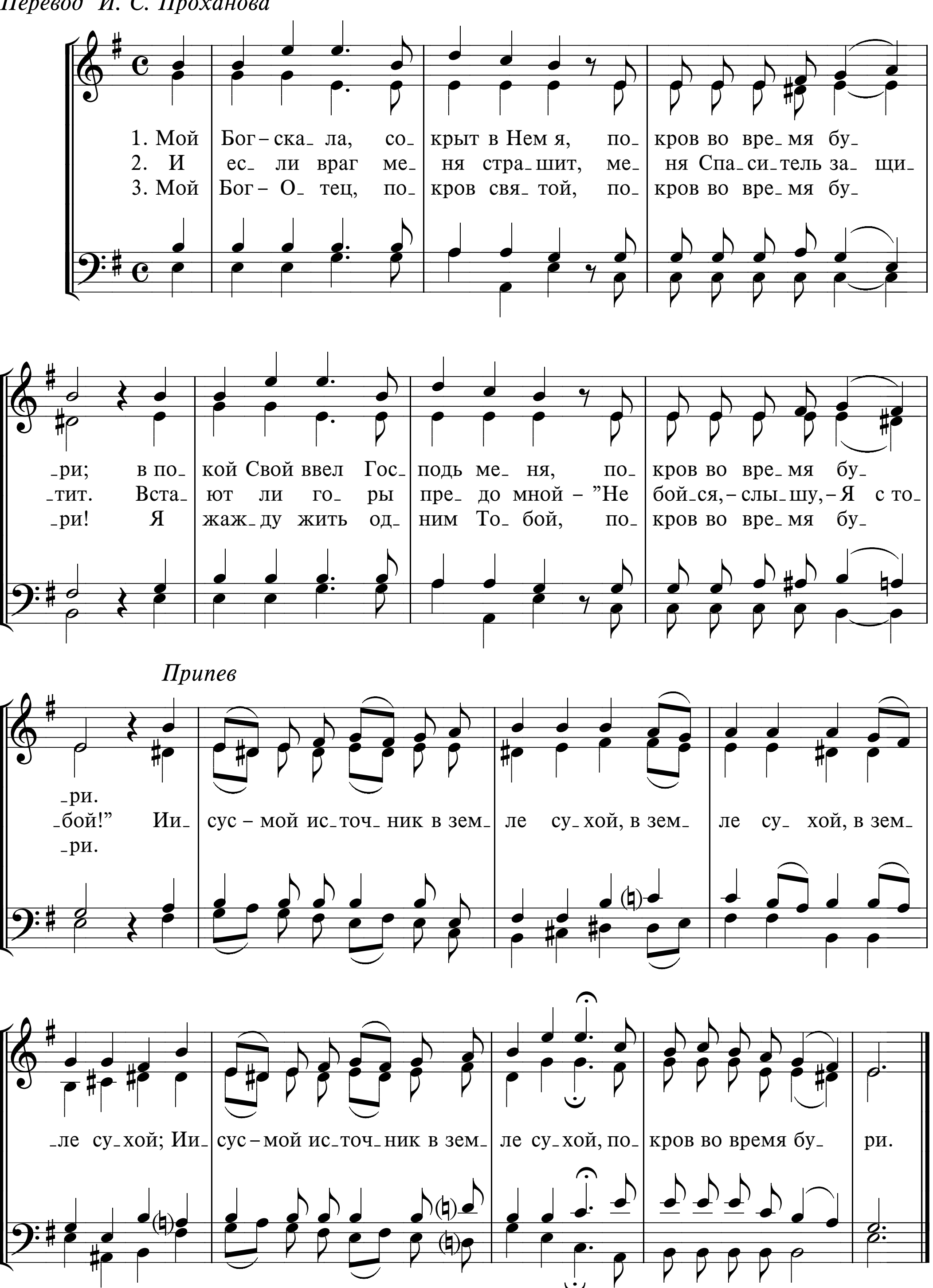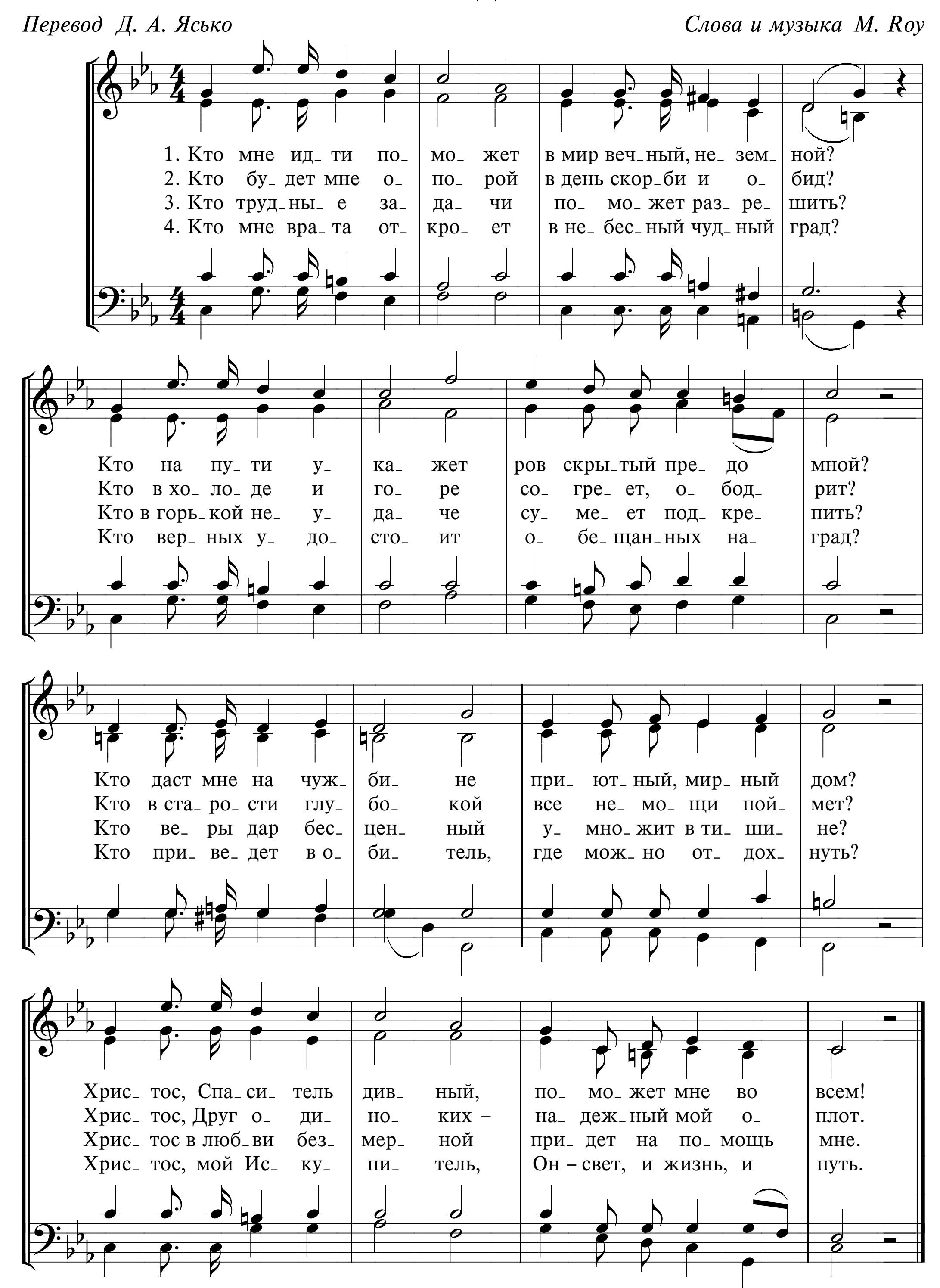








246б МОЙ БОГ - СКАЛА

V. J. Charlesworth
Перевод И. С. Проханова
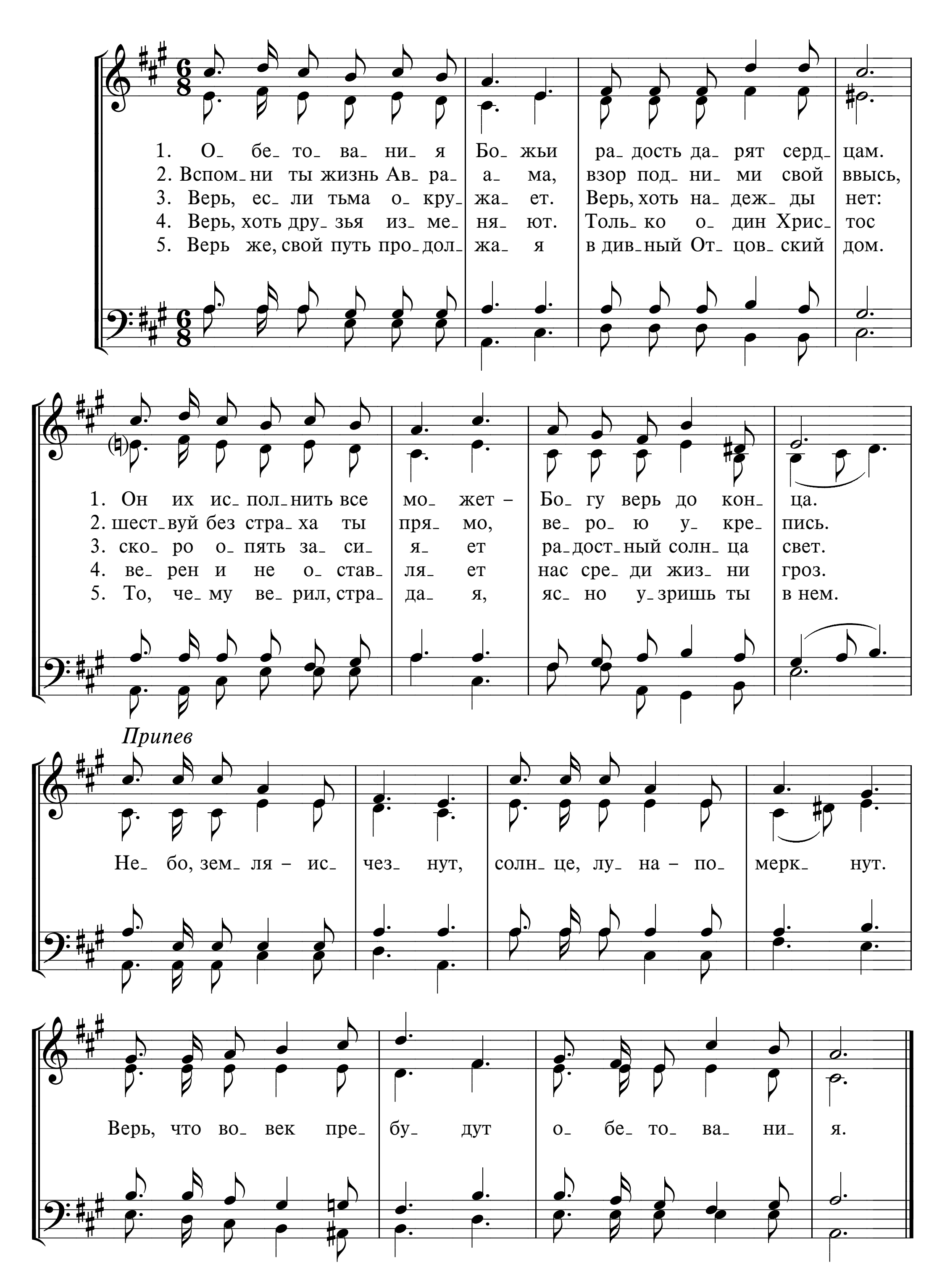


247 КТО МНЕ ИДТИ ПОМОЖЕТ

Перевод Д. А. Ясько *Слова и музыка М. Roy*



248 ОБЕТОВАНИЯ БОЖЬИ
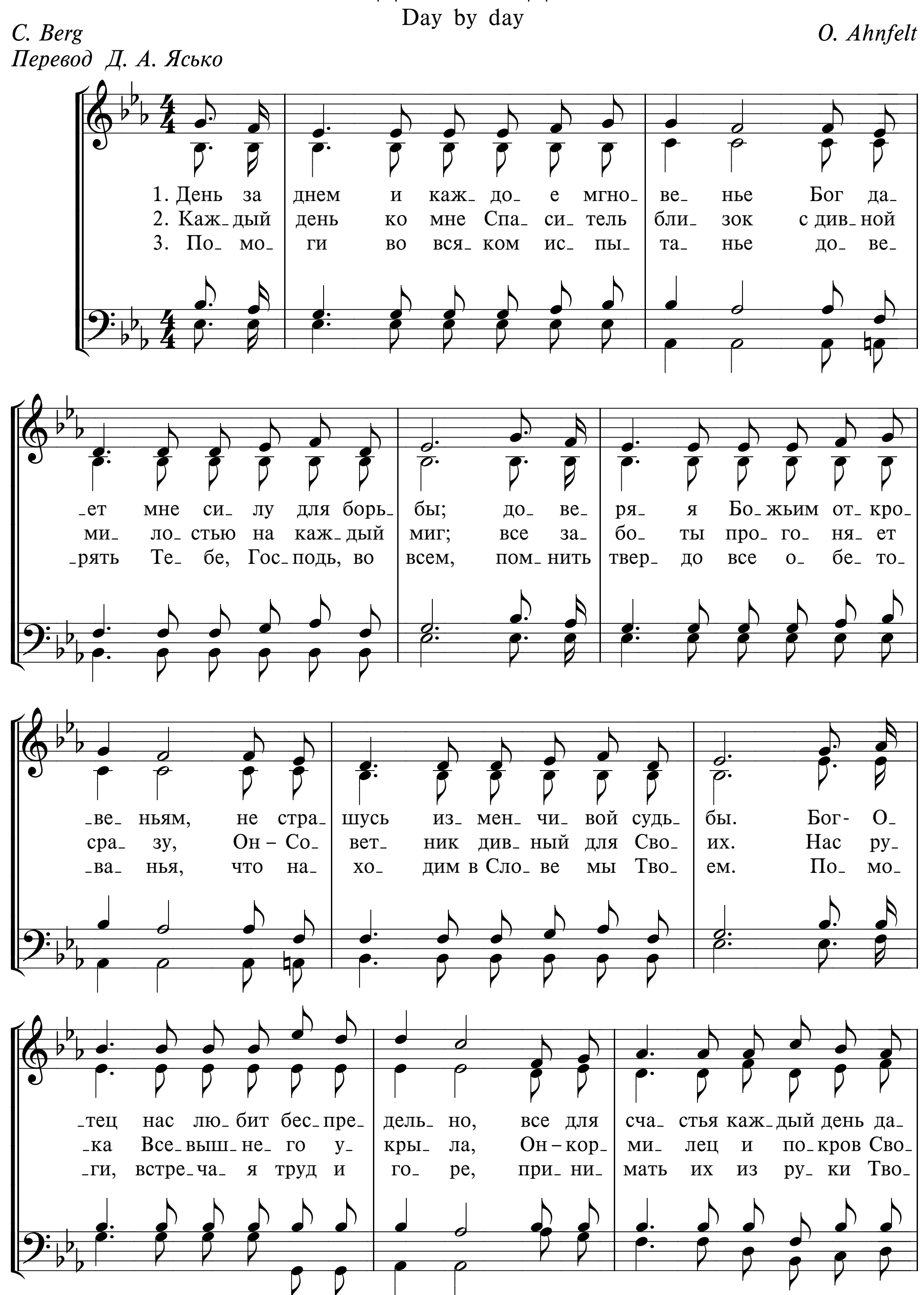


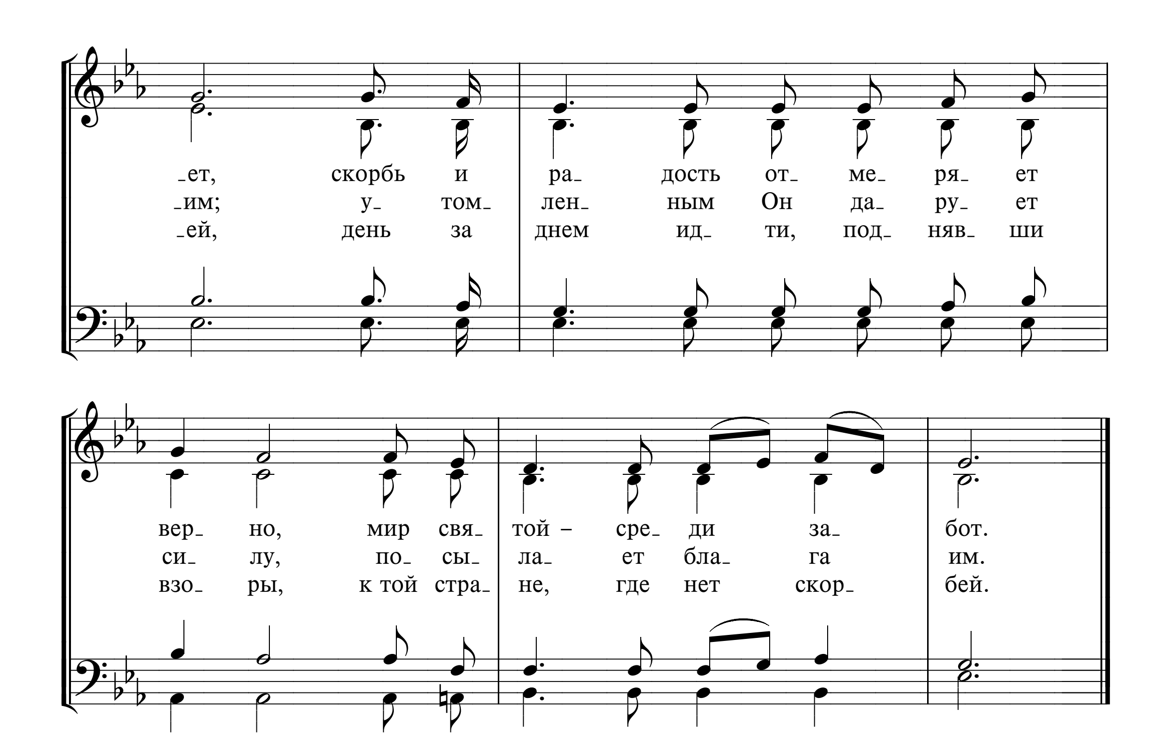
249 ДЕНЬ ЗА ДНЕМ

Day by day

C. Berg *O. Ahnfelt*
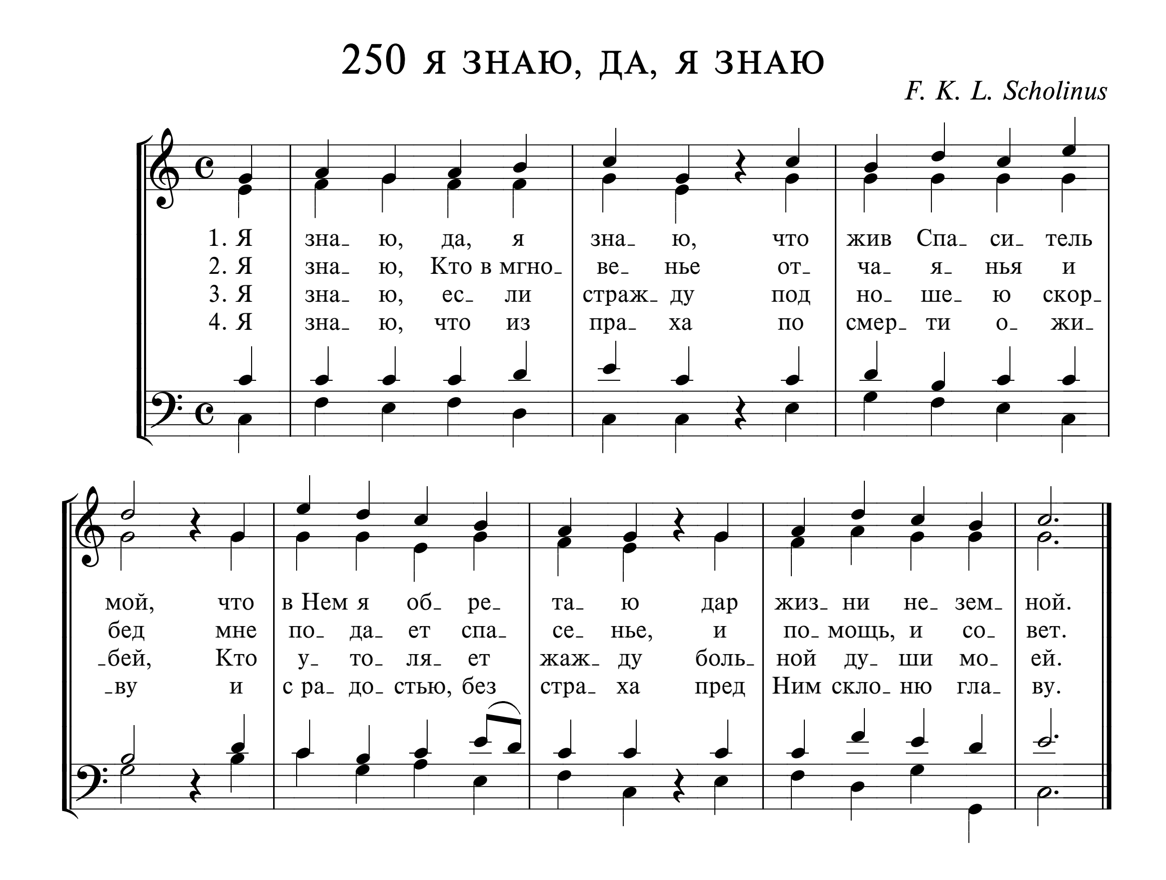
Перевод Д. А. Ясько




-ет, скорбь и ра- дость от- ме- ря- ет
-им; у- том- лен- ным Он да- ру- ет
-ей, день за днем ид- ти, под- няв- ши
вер- но, мир свя- той – сре- ди за- бот.
си- лу, по- сы- ла- ет бла- га им.
взо- ры, к той стра- не, где нет скор- бей.
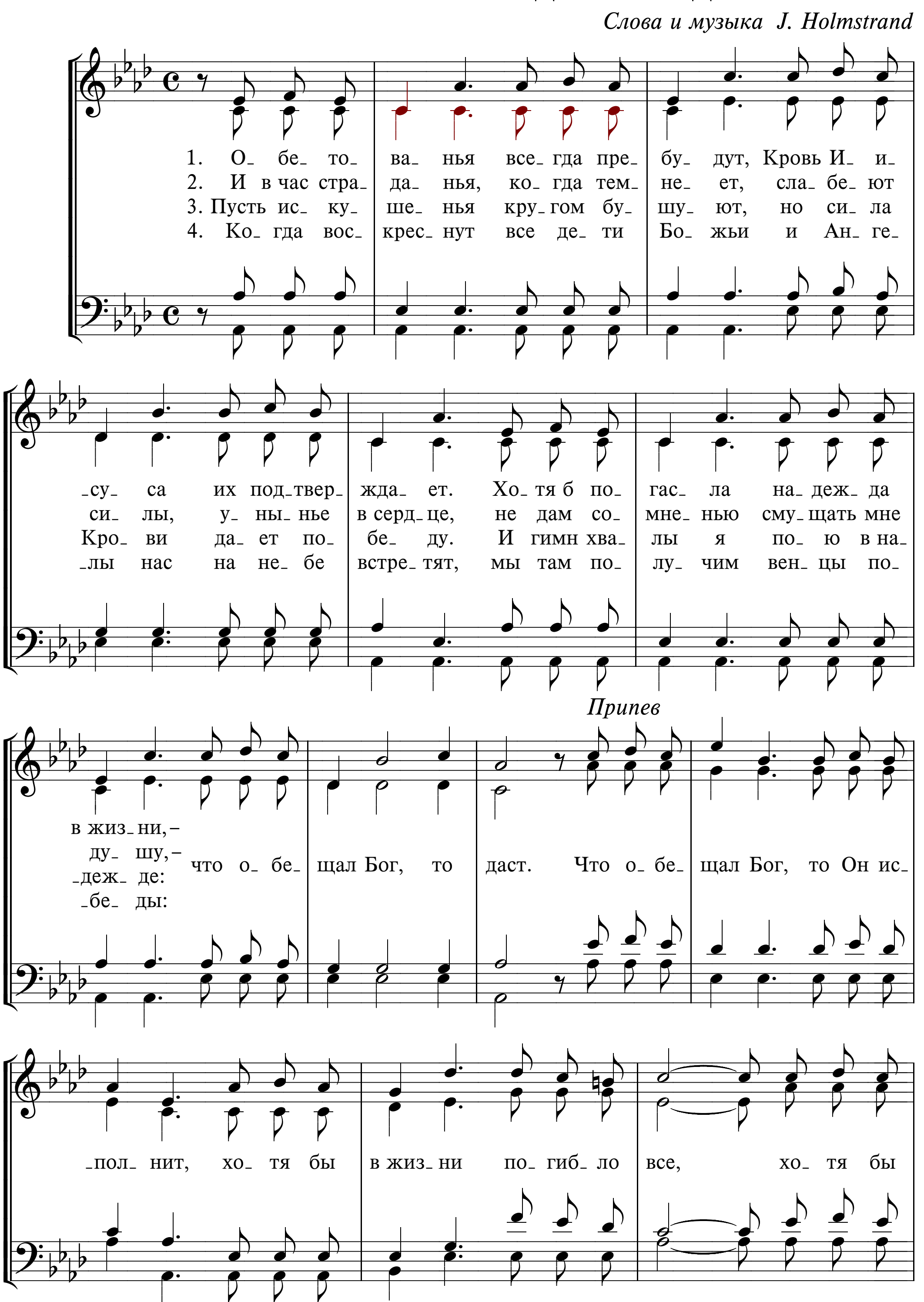
250 Я ЗНАЮ, ДА, Я ЗНАЮ
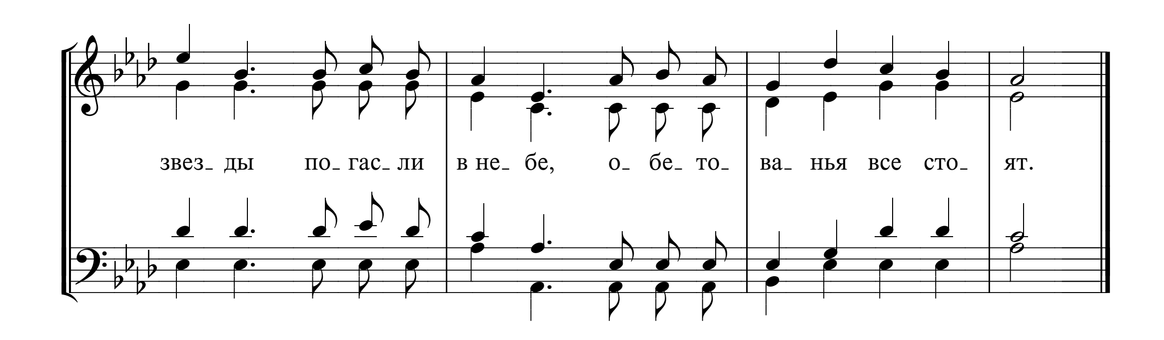
F. K. L. Scholinus



251 ОБЕТОВАНЬЯ ВСЕГДА ПРЕБУДУТ

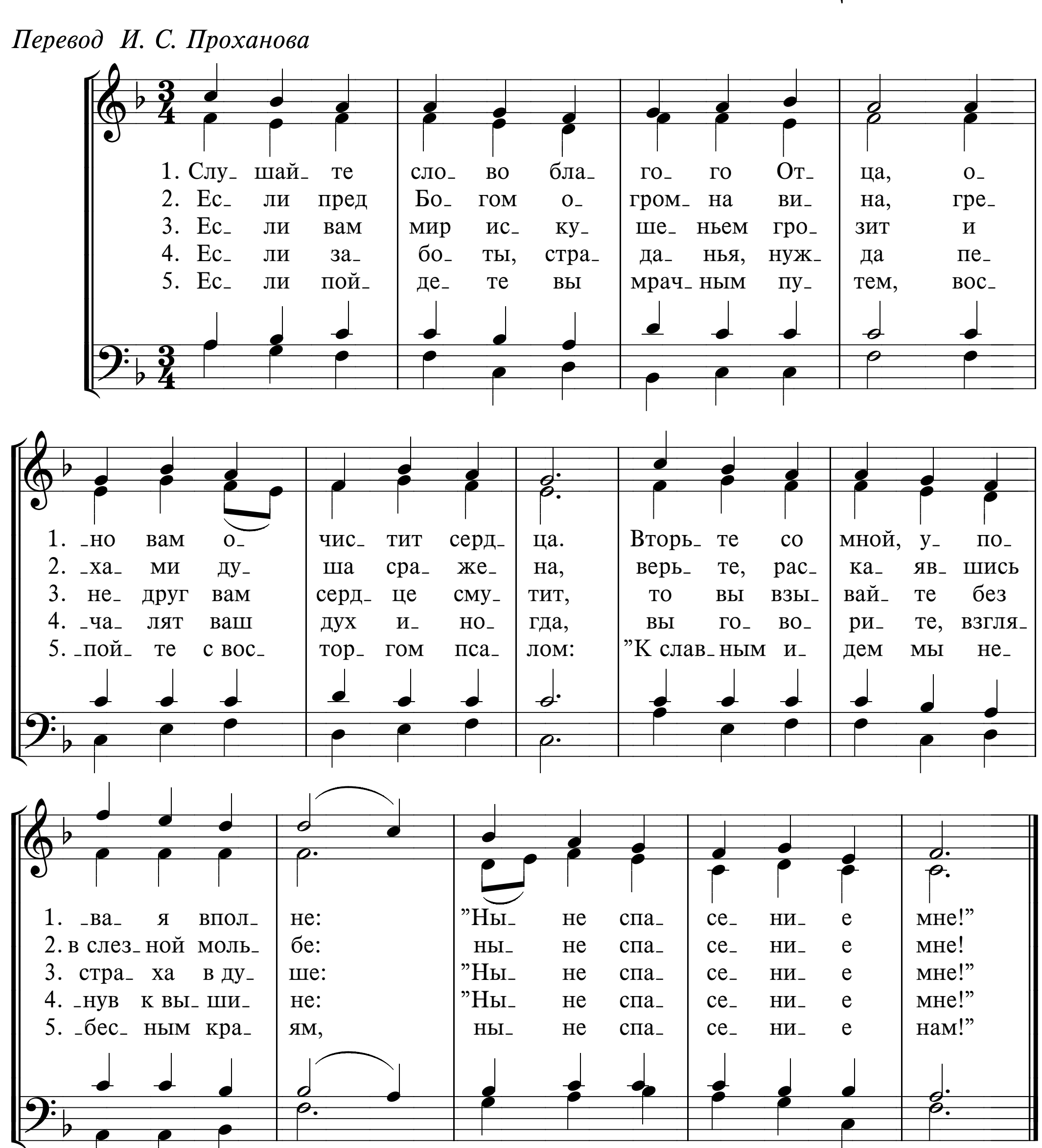
Слова и музыка J. Holmstrand




звез_ ды по_ гас_ ли в не_ бе, о_ бе_ то_ ва_ нья все сто_ ят.

252 СЛУШАЙТЕ СЛОВО БЛАГОГО ОТЦА
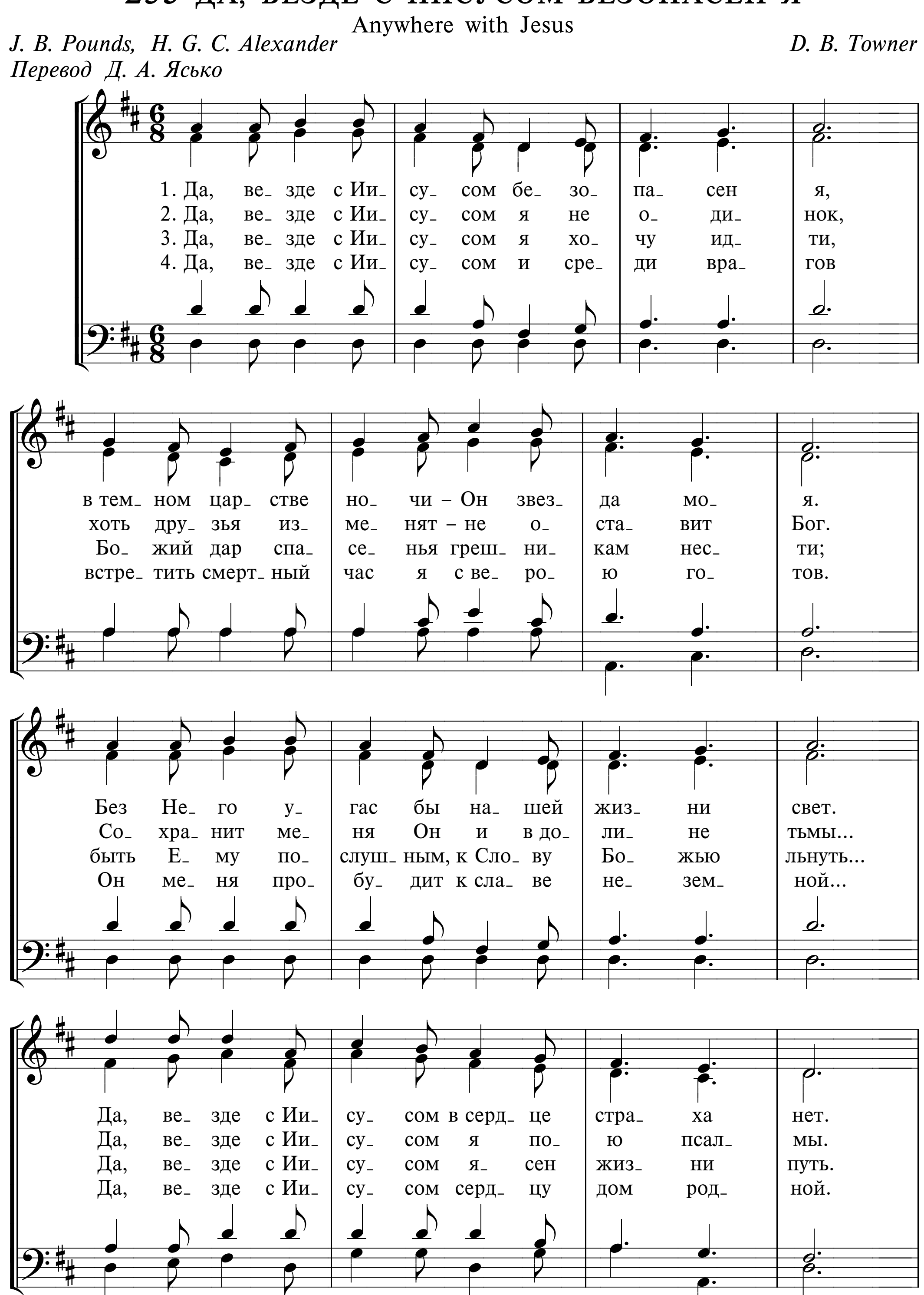
Перевод И. С. Проханова

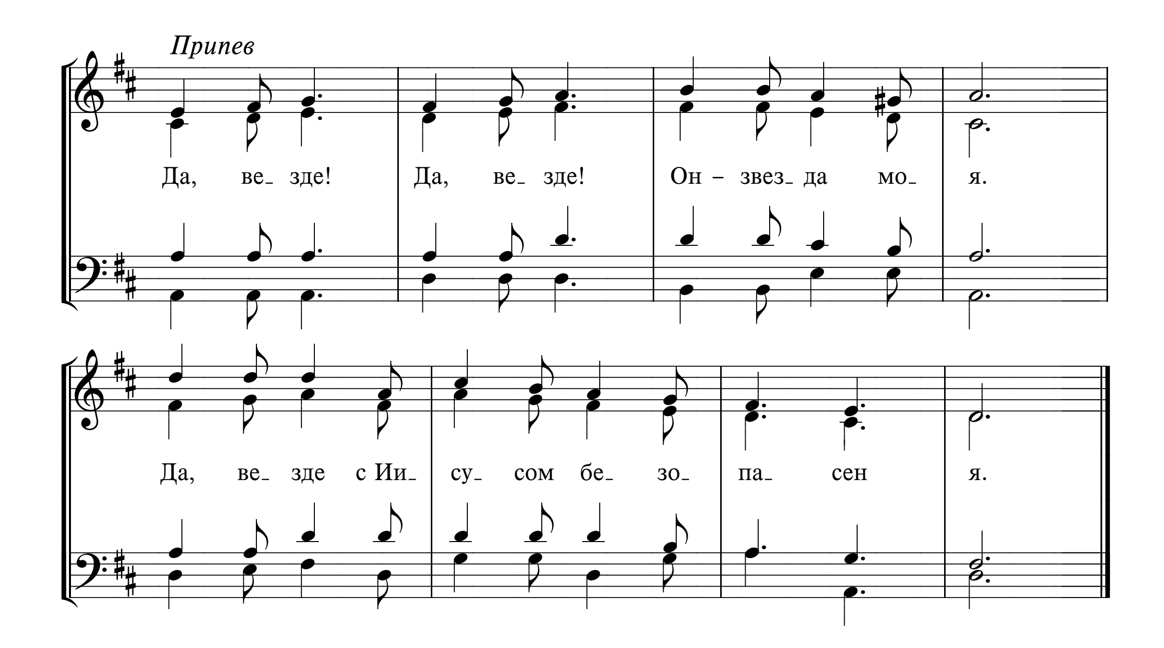


253 ДА, ВЕЗДЕ С ИИСУСОМ БЕЗОПАСЕН Я

Anywhere with Jesus

J. B. Pounds, H. G. C. Alexander *D. B. Towner*
Перевод Д. А. Ясько
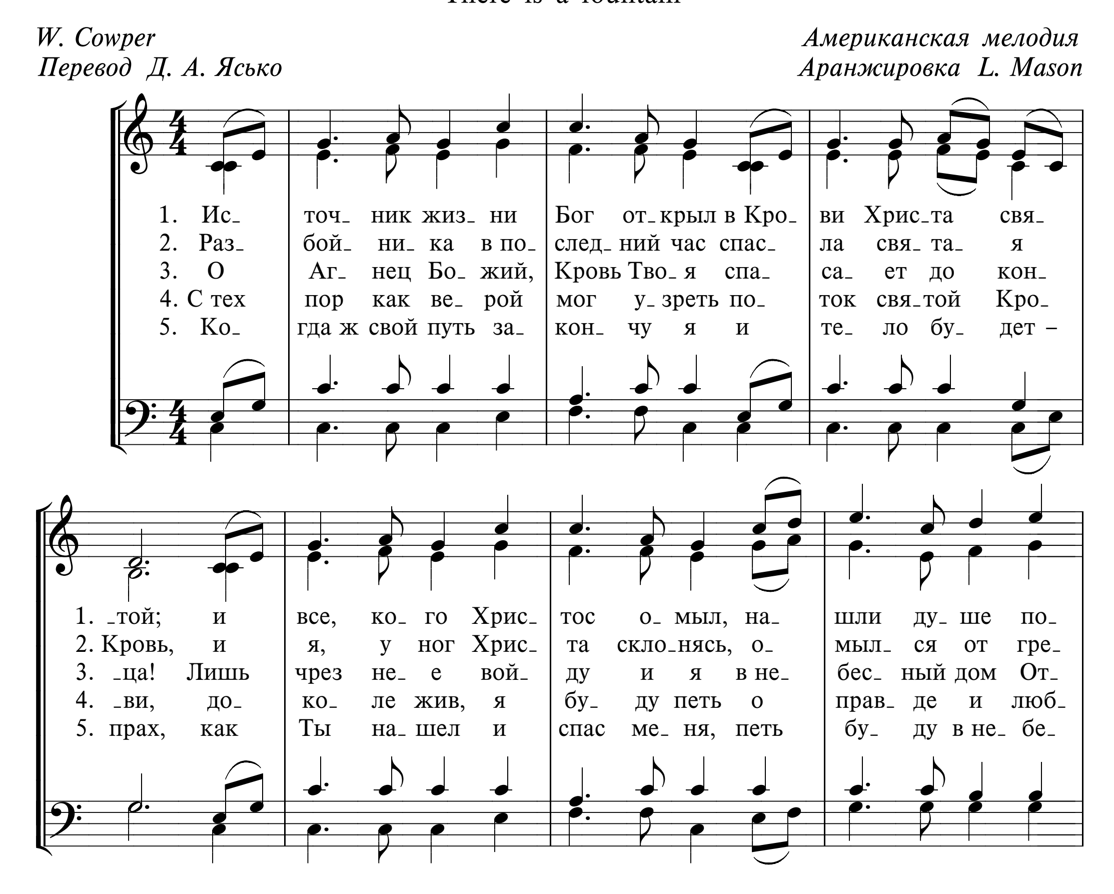



Припев
Да, ве_ зде! Да, ве_ зде! Он – звез_ да мо_ я.
Да, ве_ зде с Ии_ су_ сом бе_ зо_ па_ сен я.
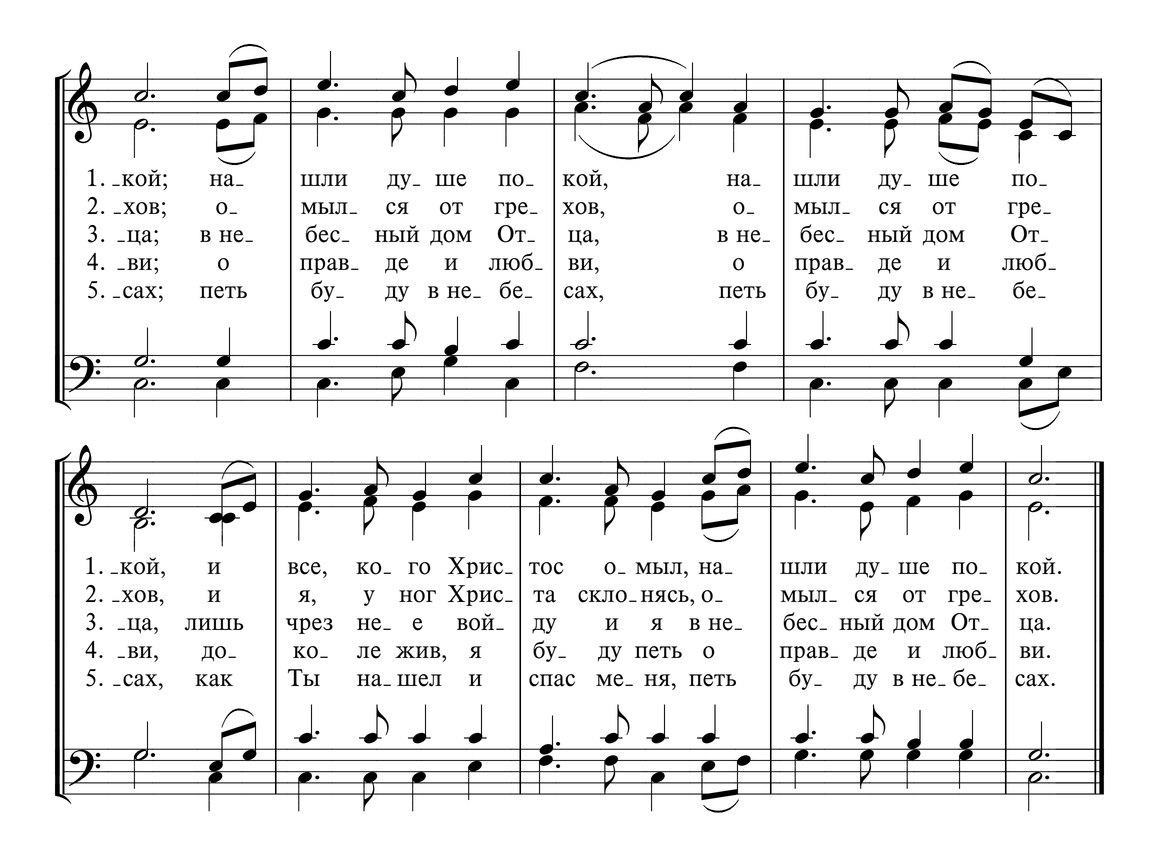
254 ИСТОЧНИК ЖИЗНИ БОГ ОТКРЫЛ

There is a fountain

W. Cowper
Перевод Д. А. Ясько

Американская мелодия
Аранжировка L. Mason

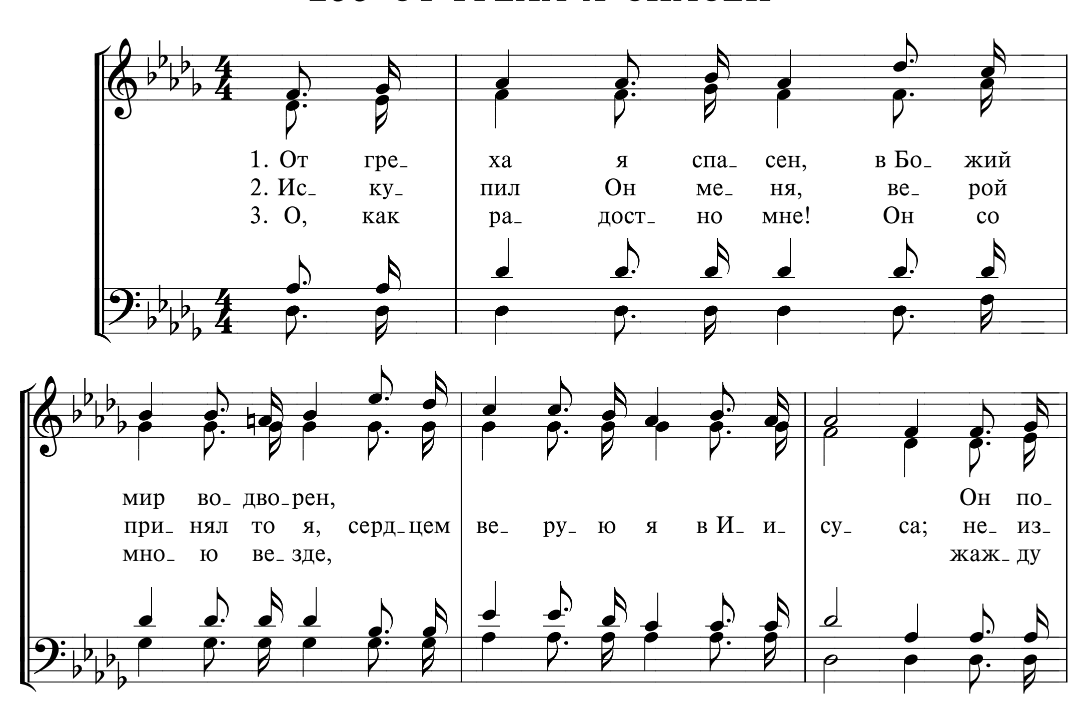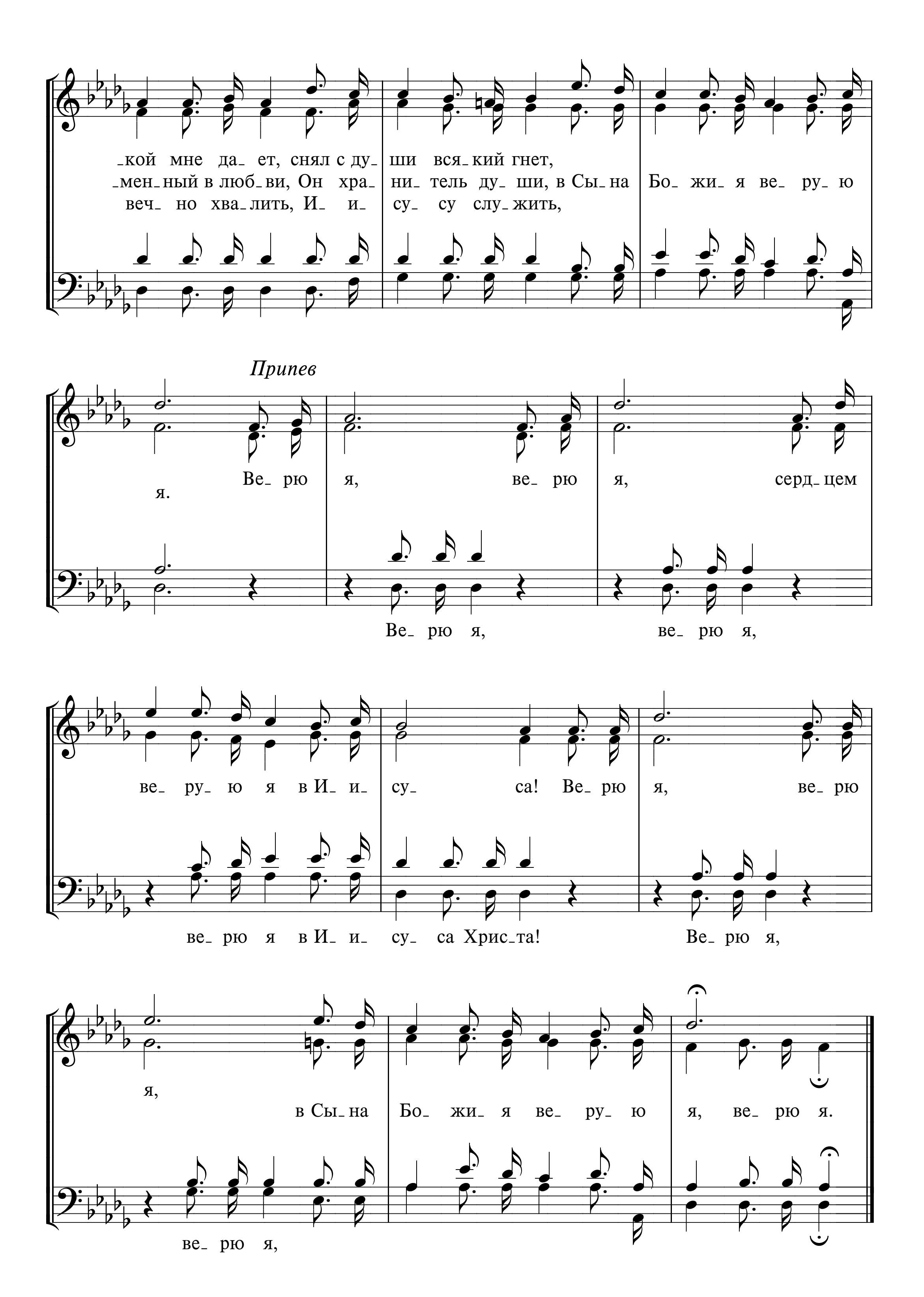




1. ‗кой; на‗ шли ду‗ше по‗ кой, на‗ шли ду‗ше по‗
2. ‗хов; о‗ мыл‗ся от гре‗ хов, о‗ мыл‗ся от гре‗
3. ‗ца; в не‗ бес‗ный дом От‗ ца, в не‗ бес‗ный дом От‗
4. ‗ви; о прав‗де и люб‗ ви, о прав‗де и люб‗
5. ‗сах; петь бу‗ду в не‗бе‗ сах, петь бу‗ду в не‗бе‗
1. ‗кой, и все, ко‗го Хрис‗ тос о‗мыл, на‗ шли ду‗ше по‗ кой.
2. ‗хов, и я, у ног Хрис‗ та скло‗нясь, о‗ мыл‗ся от гре‗ хов.
3. ‗ца, лишь чрез не‗е вой‗ ду и я в не‗ бес‗ный дом От‗ ца.
4. ‗ви, до‗ ко‗ле жив, я бу‗ду петь о прав‗де и люб‗ ви.
5. ‗сах, как Ты на‗шел и спас ме‗ня, петь бу‗ду в не‗бе‗ сах.

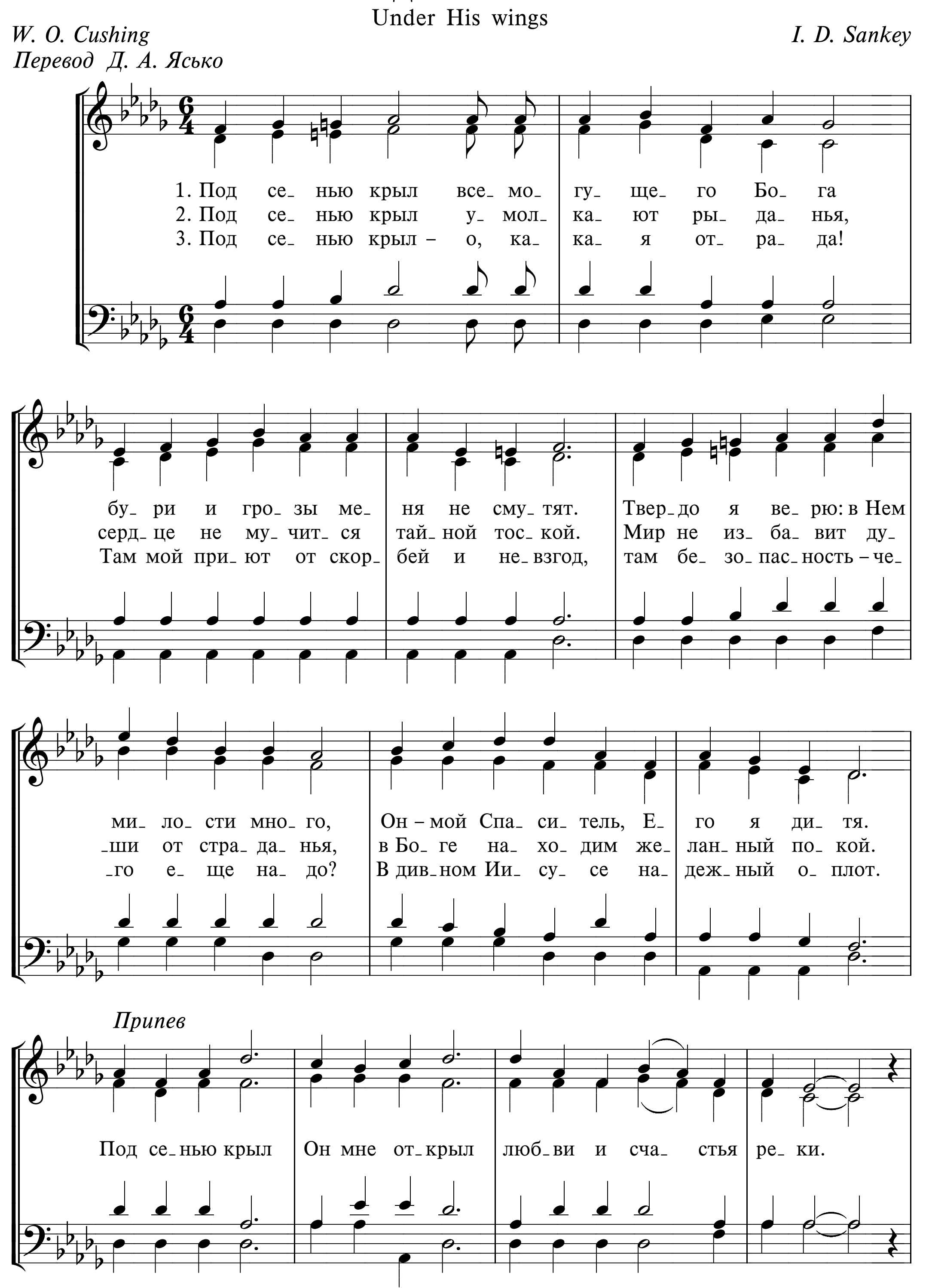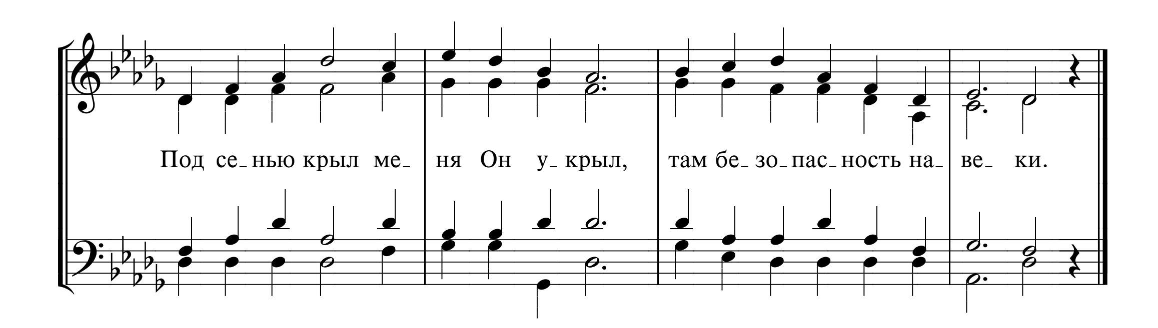


255 ОТ ГРЕХА Я СПАСЕН




-кой мне да- ет, снял с ду- ши вся-кий гнет,
-мен-ный в люб-ви, Он хра- ни- тель ду- ши, в Сы-на Бо- жи- я ве- ру- ю
веч- но хва-лить, И- и- су- су слу-жить,
Припев
я. Ве- рю я, ве- рю я, серд-цем
Ве- рю я, ве- рю я,
ве- ру- ю я в И- и- су- са! Ве- рю я, ве- рю
ве- рю я в И- и- су- са Хрис-та! Ве- рю я,
я, в Сы-на Бо- жи- я ве- ру- ю я, ве- рю я.
ве- рю я,

256 ПОД СЕНЬЮ КРЫЛ
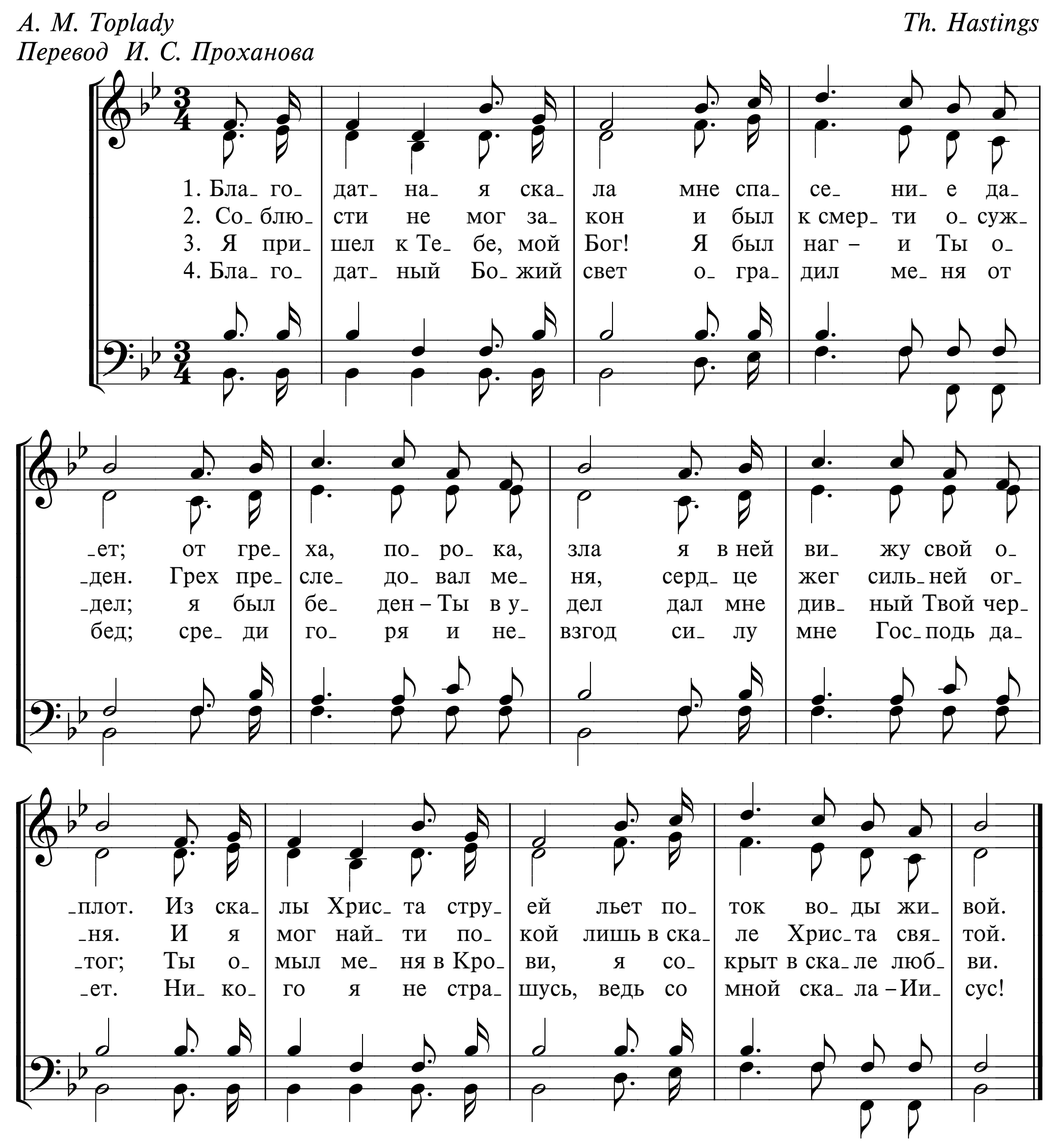



Под се_нью крыл ме_ня Он у_крыл, там бе_зо_пас_ность на_ве_ки.

257 БЛАГОДАТНАЯ СКАЛА
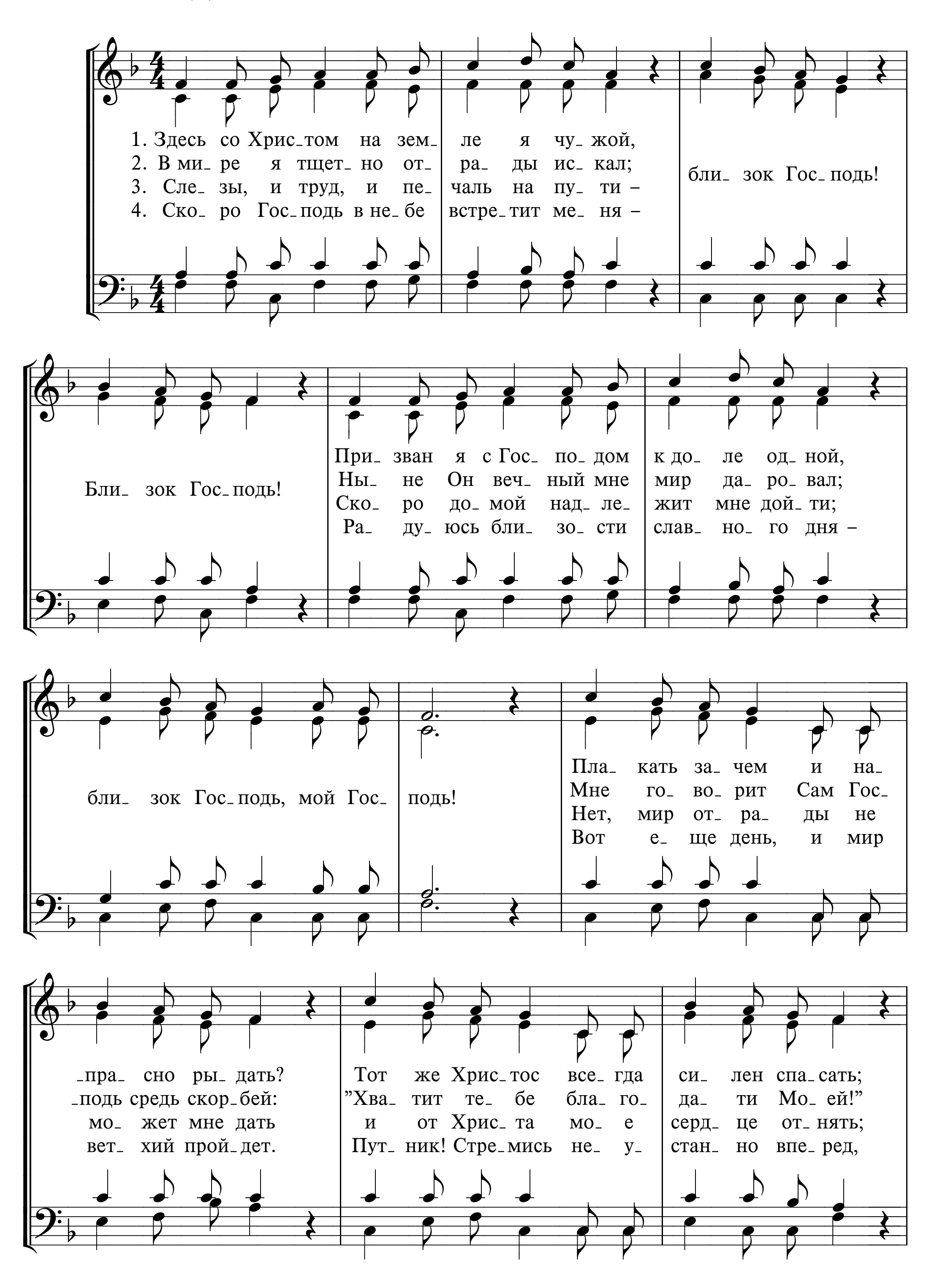
Rock of Ages
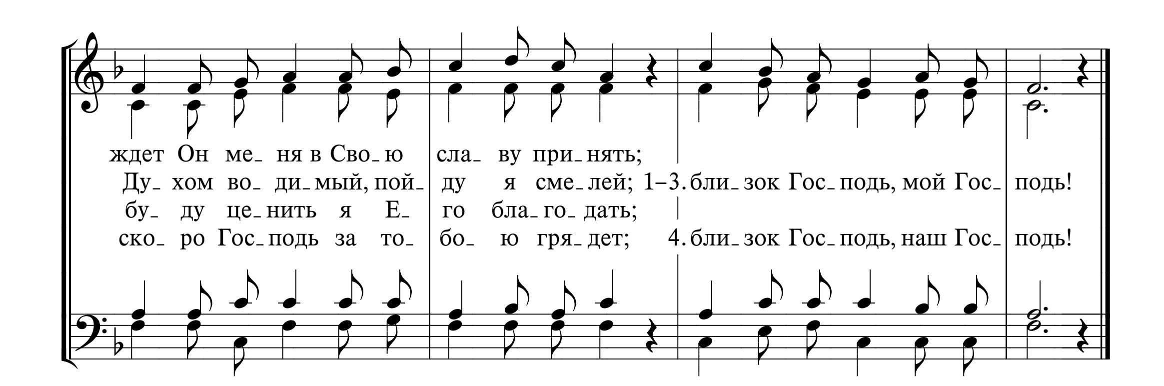
A. M. Toplady
Перевод И. С. Проханова

Th. Hastings



258 ЗДЕСЬ СО ХРИСТОМ НА ЗЕМЛЕ Я ЧУЖОЙ
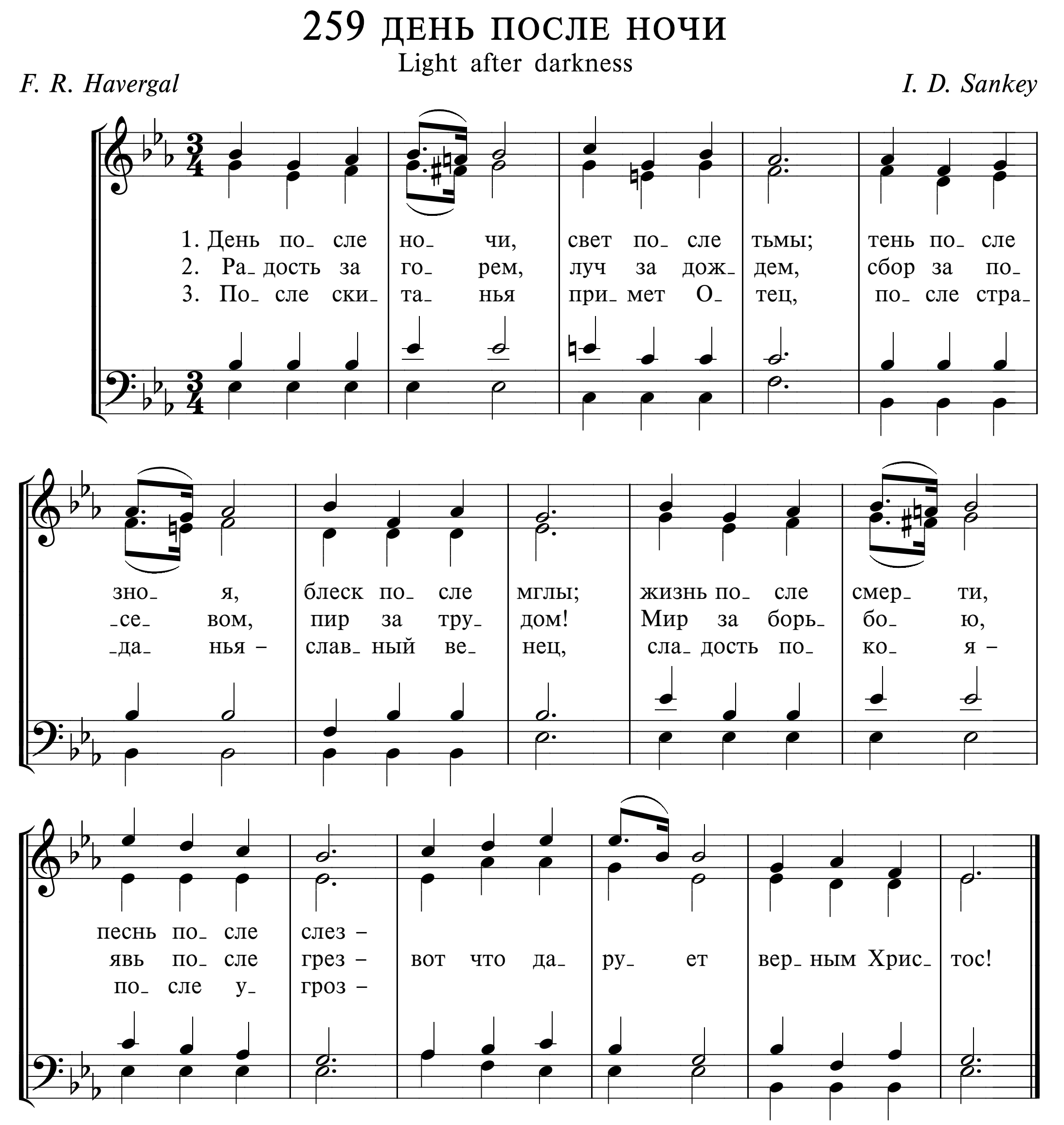



ждет Он ме_ ня в Сво_ ю сла_ ву при_ нять;
Ду_ хом во_ ди_ мый, пой_ ду я сме_ лей; 1–3. бли_ зок Гос_ подь, мой Гос_ подь!
бу_ ду це_ нить я Е_ го бла_ го_ дать;
ско_ ро Гос_ подь за то_ бо_ ю гря_ дет; 4. бли_ зок Гос_ подь, наш Гос_ подь!

259 ДЕНЬ ПОСЛЕ НОЧИ

Light after darkness
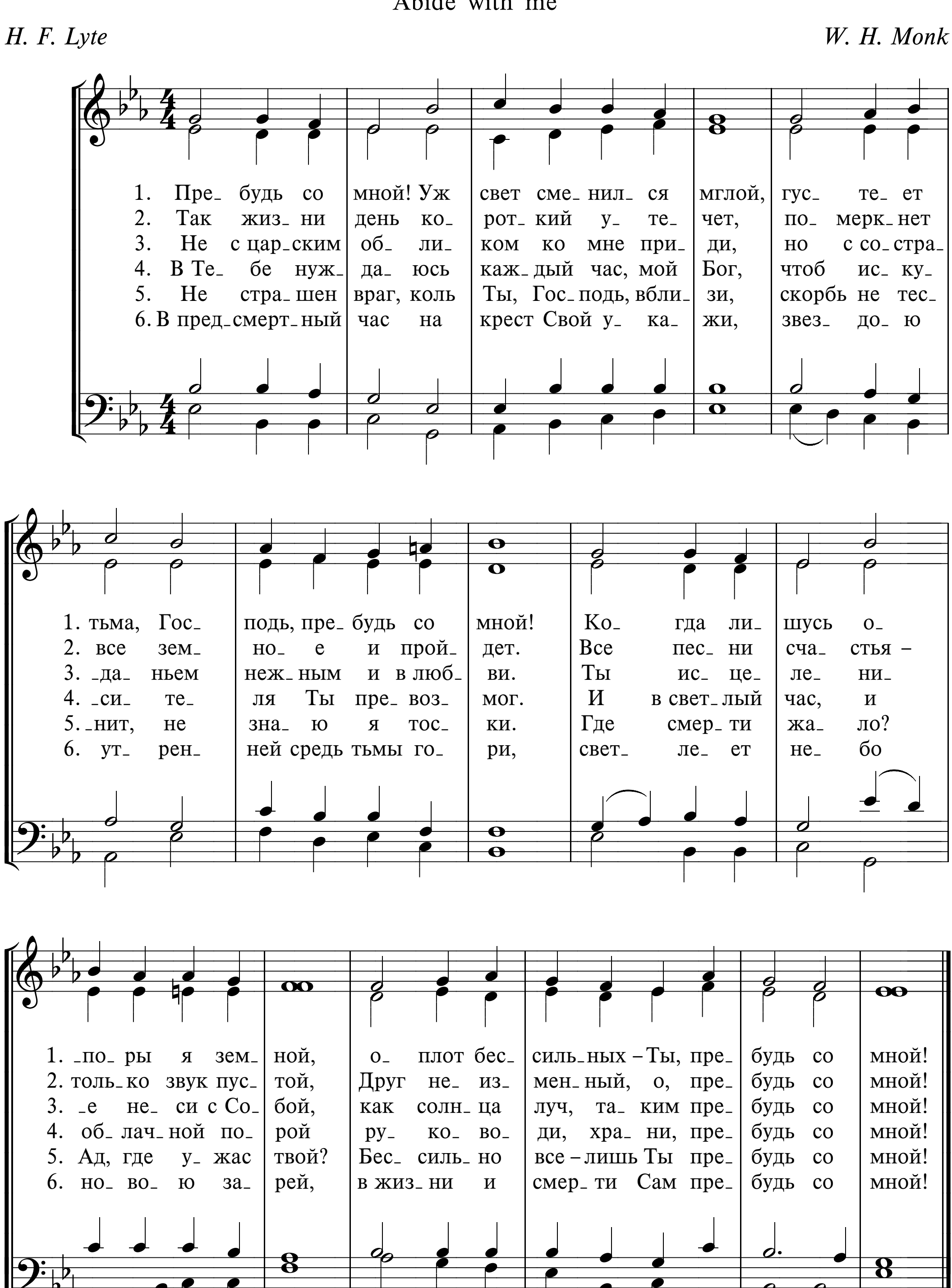
F. R. Havergal *I. D. Sankey*
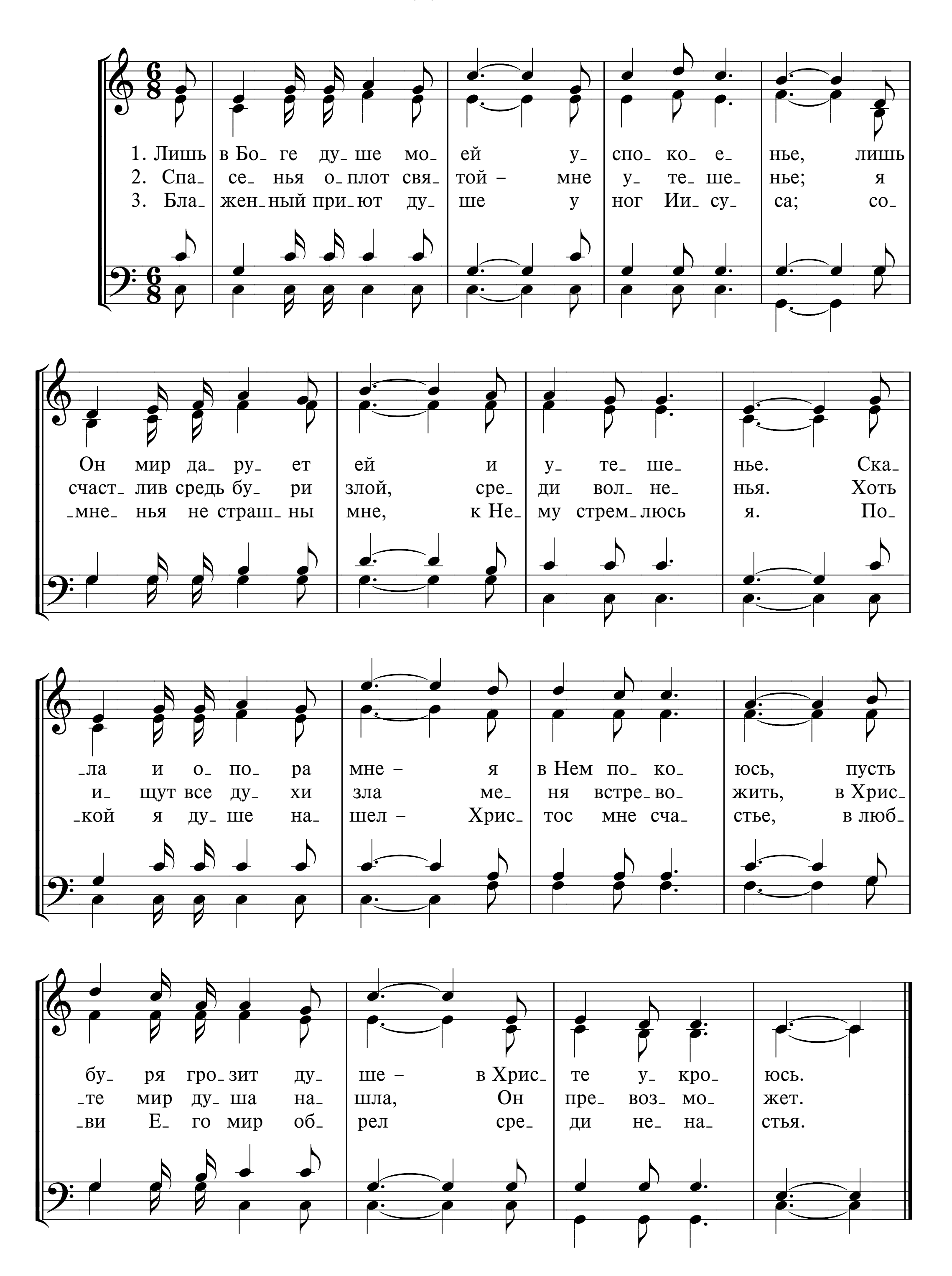


260 ПРЕБУДЬ СО МНОЙ!

Abide with me
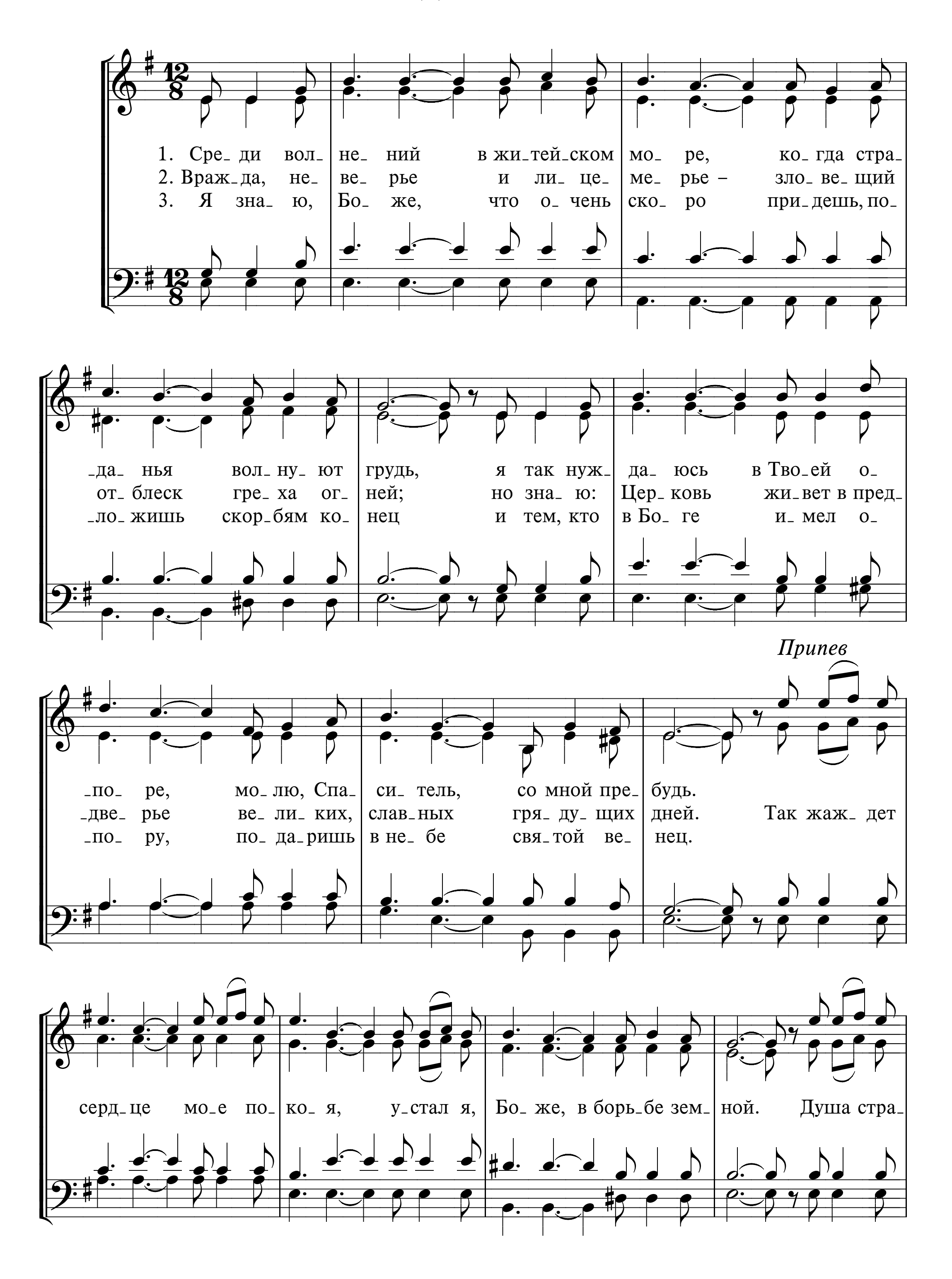
H. F. Lyte *W. H. Monk*
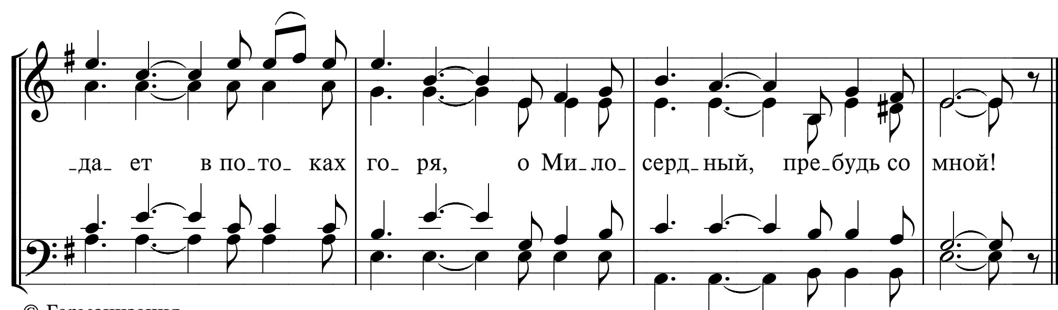


261 ЛИШЬ В БОГЕ ДУШЕ МОЕЙ УСПОКОЕНЬЕ



262 СРЕДИ ВОЛНЕНИЙ
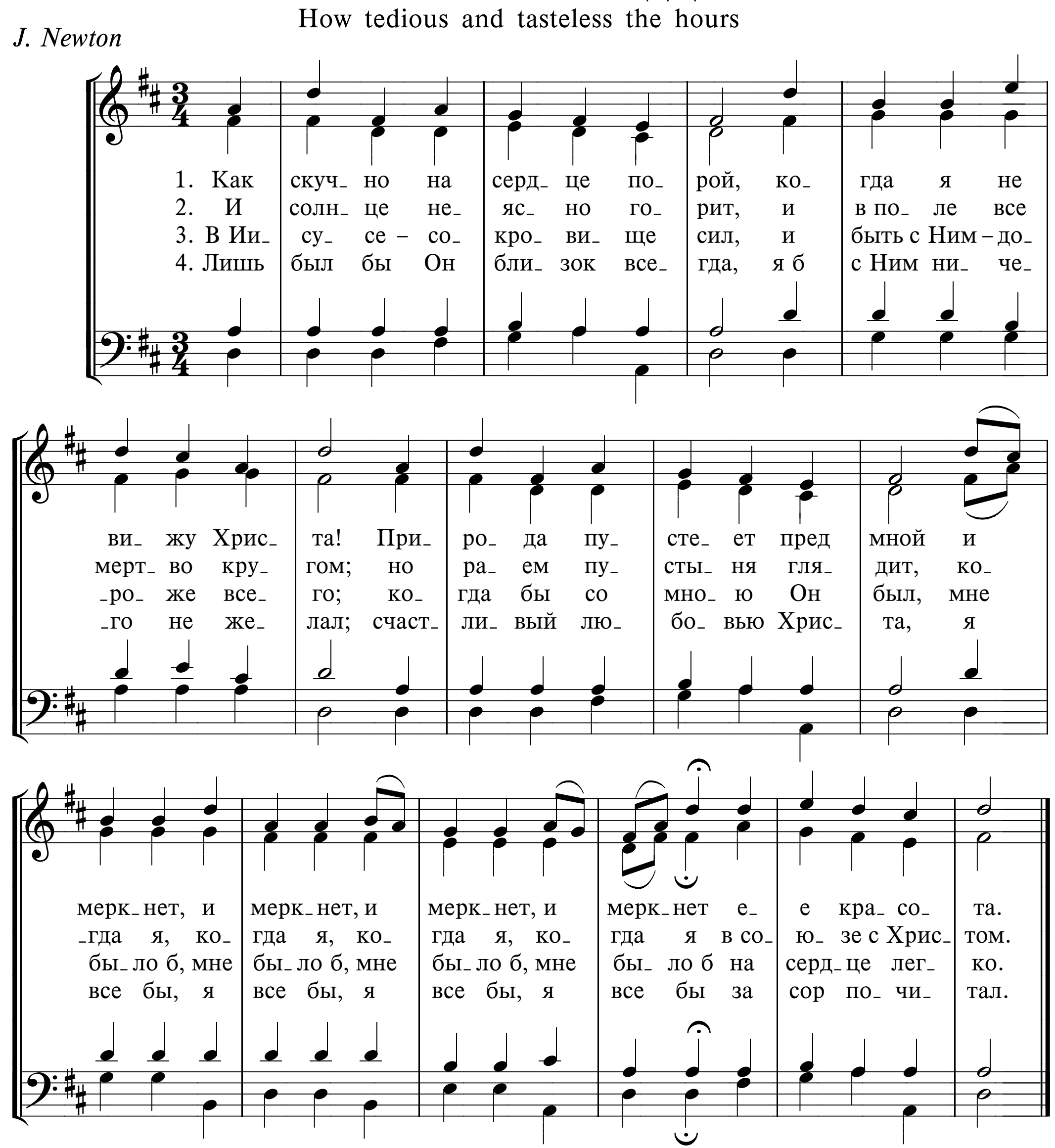



-да- ет в по-то- ках го- ря, о Ми-ло- серд-ный, пре-будь со мной!

263 КАК СКУЧНО НА СЕРДЦЕ ПОРОЙ

How tedious and tasteless the hours

J. Newton
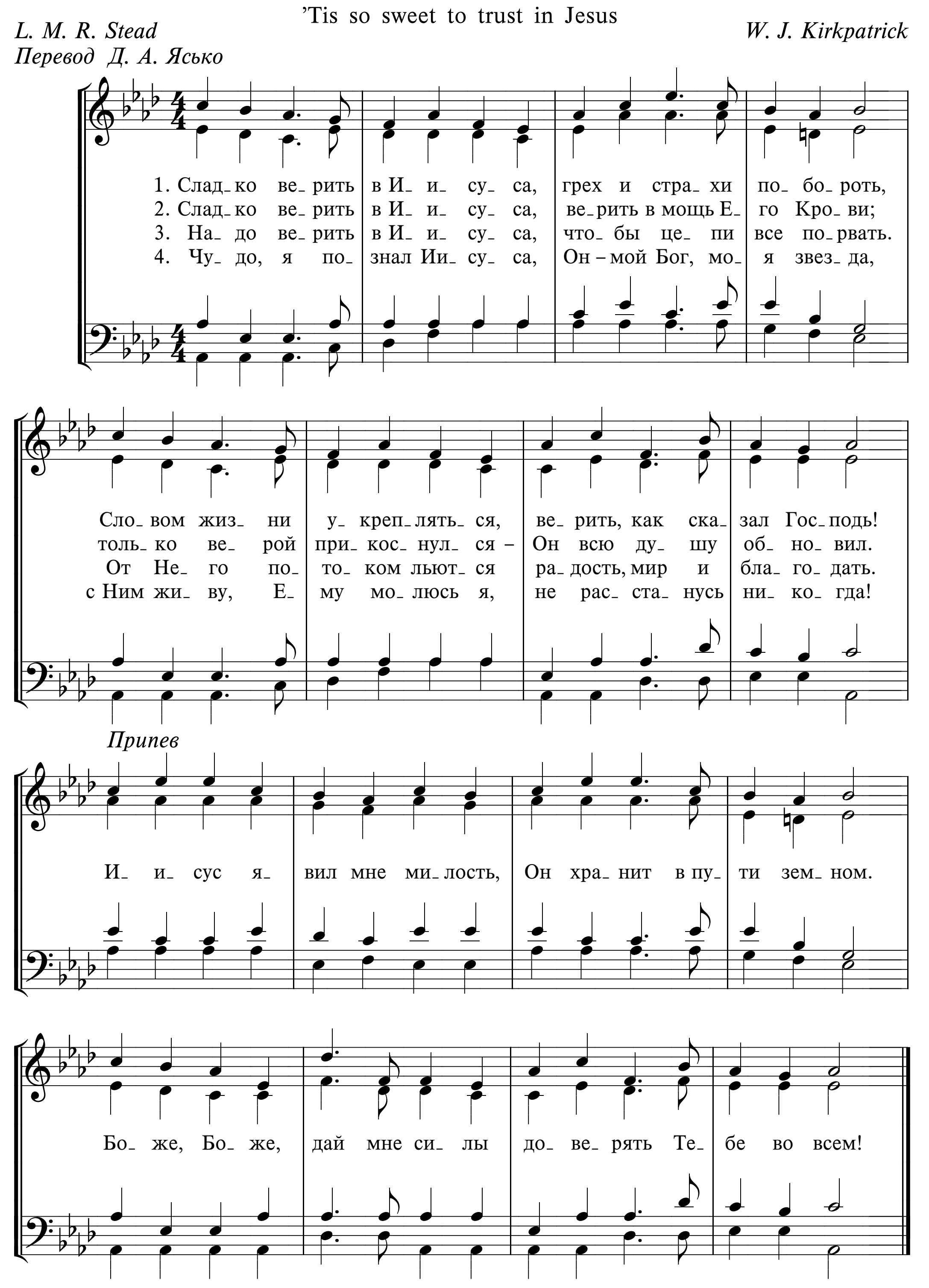


264 СЛАДКО ВЕРИТЬ В ИИСУСА
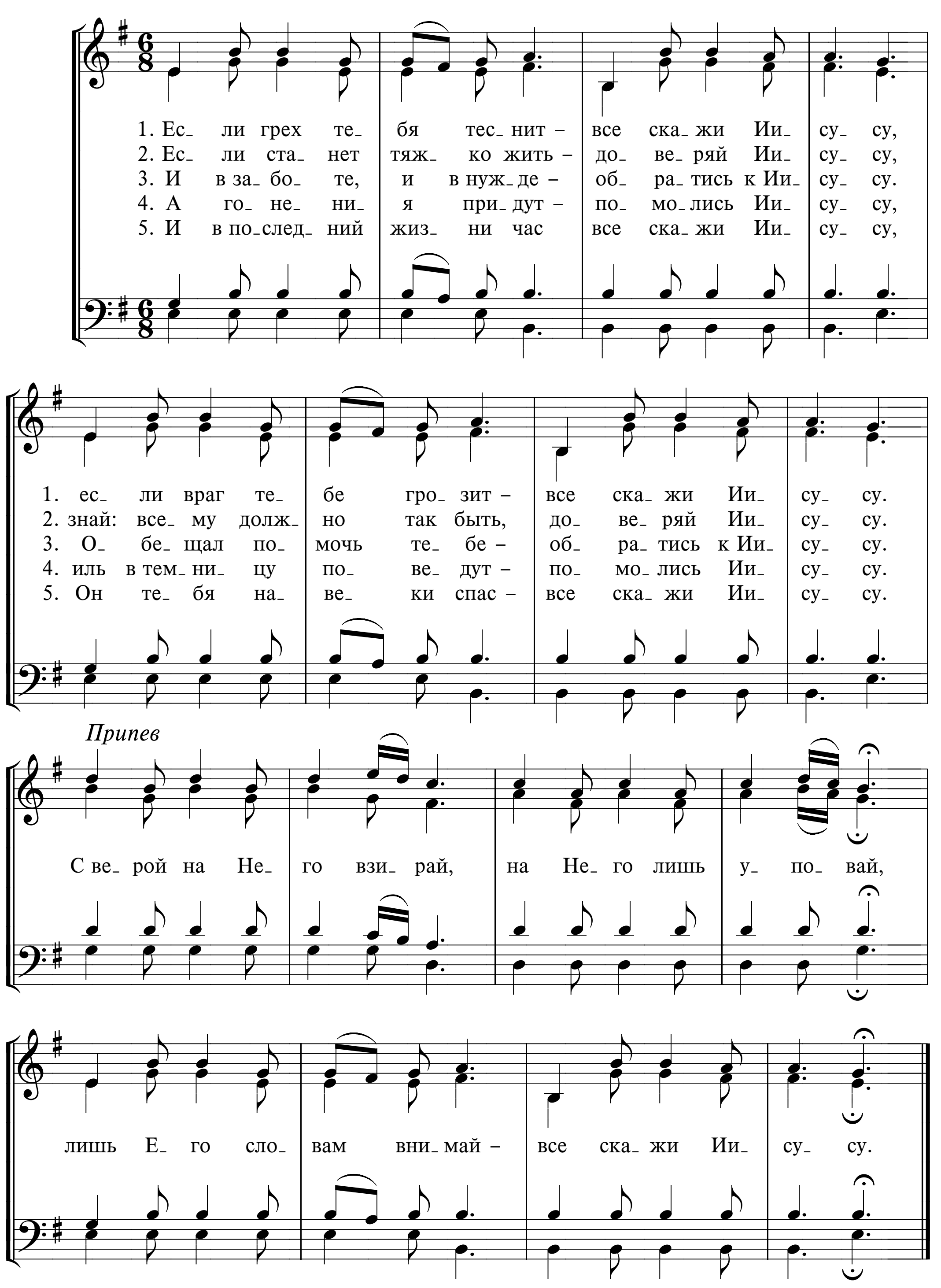
'Tis so sweet to trust in Jesus

L. M. R. Stead
Перевод Д. А. Ясько
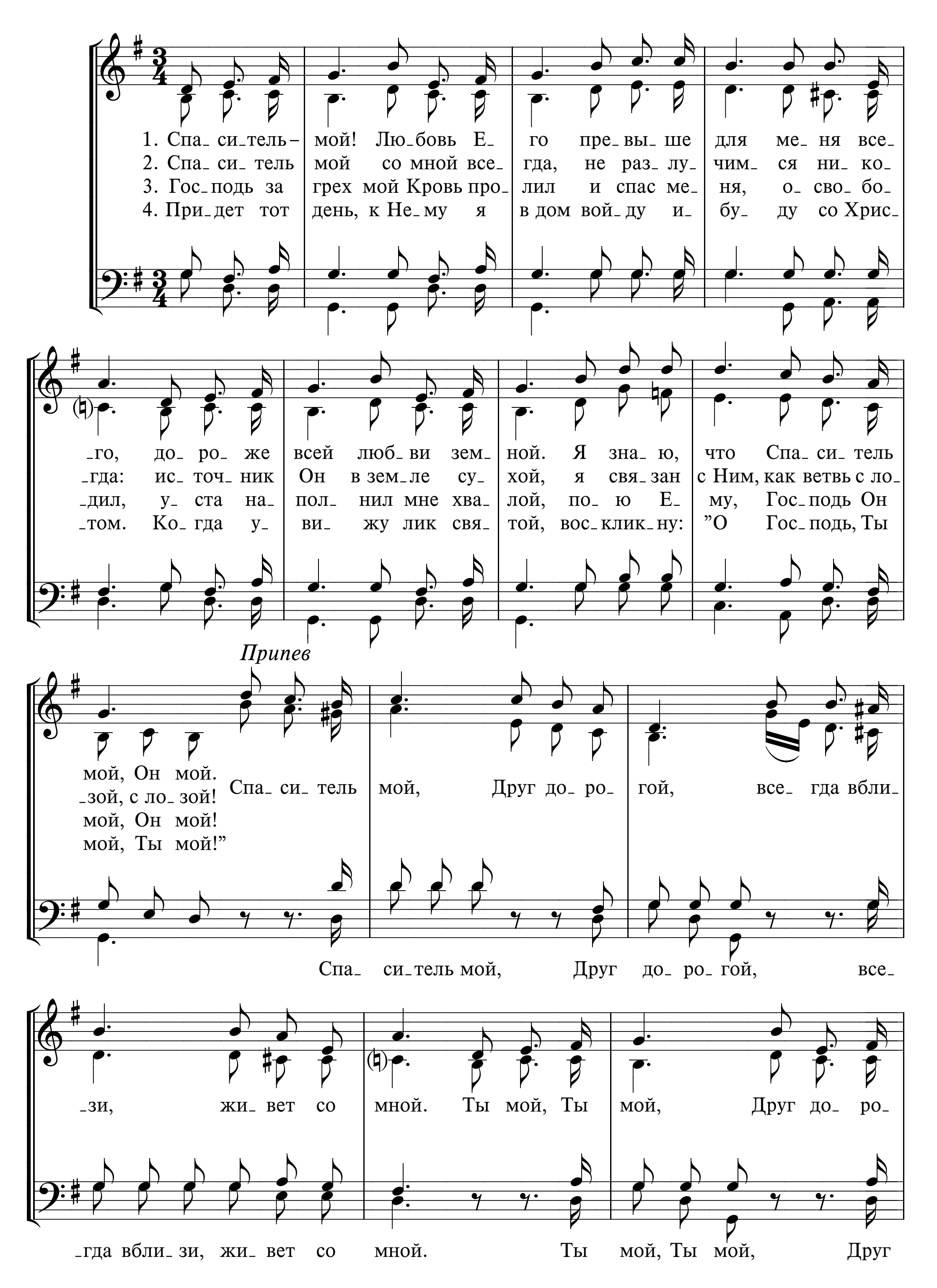
W. J. Kirkpatrick
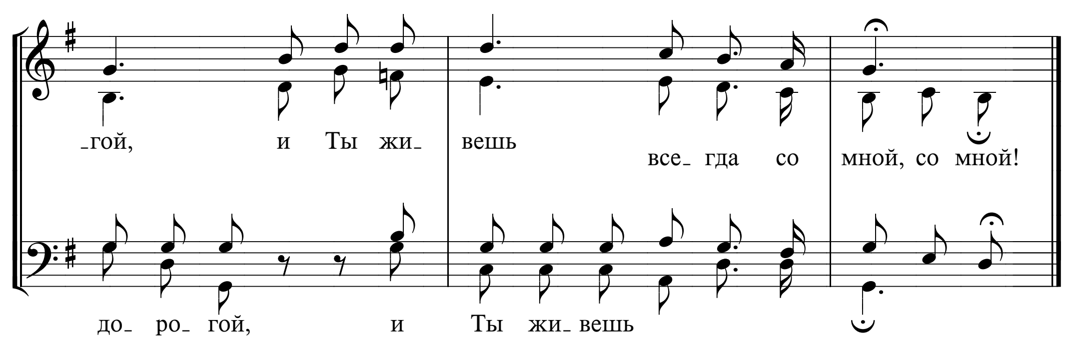


265 ЕСЛИ ГРЕХ ТЕБЯ ТЕСНИТ



266 СПАСИТЕЛЬ – МОЙ!
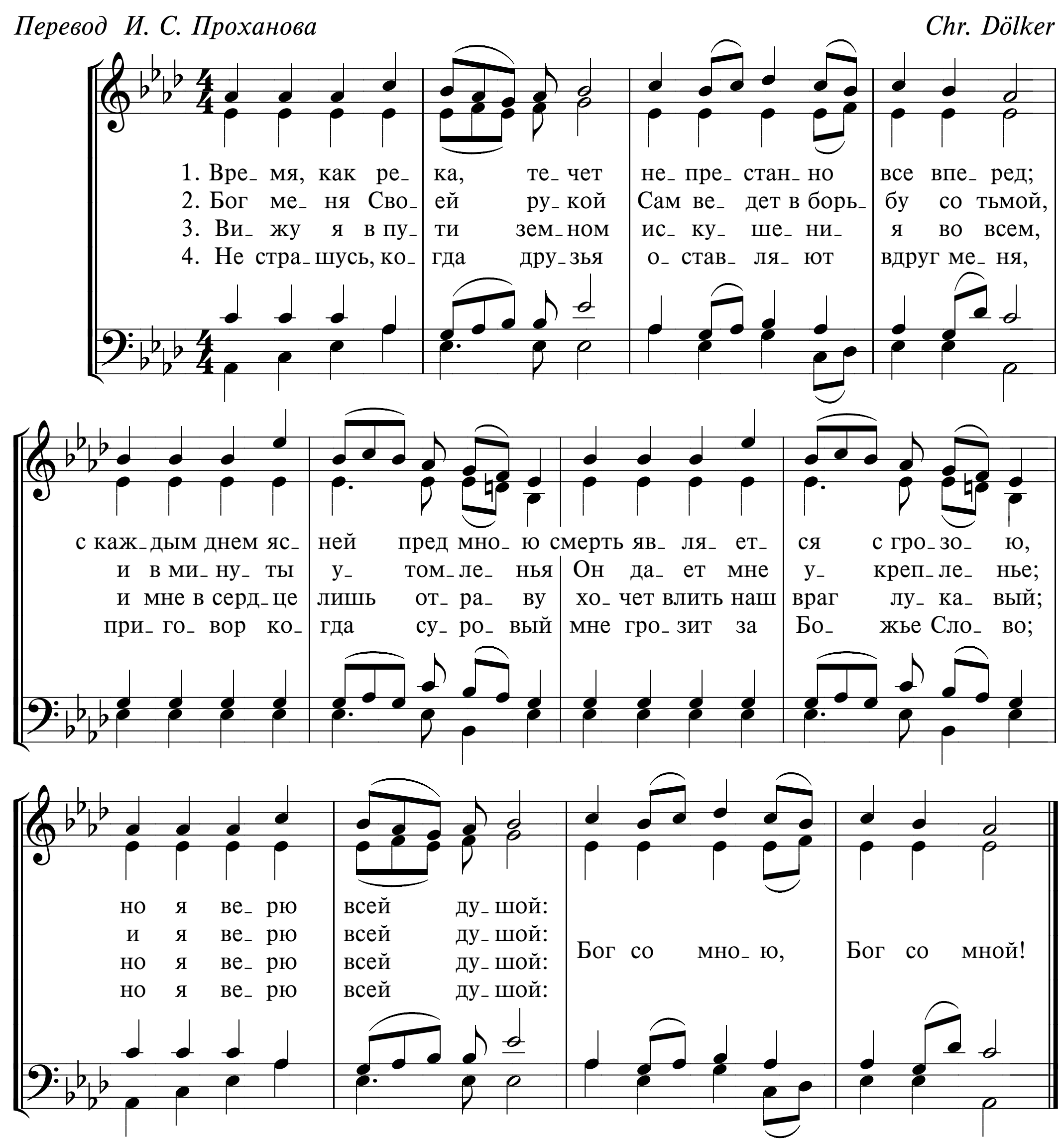




-гой, и Ты жи- вешь
все- гда со мной, со мной!
до- ро- гой, и Ты жи- вешь

267 ВРЕМЯ, КАК РЕКА, ТЕЧЕТ

Перевод И. С. Проханова *Chr. Dölker*
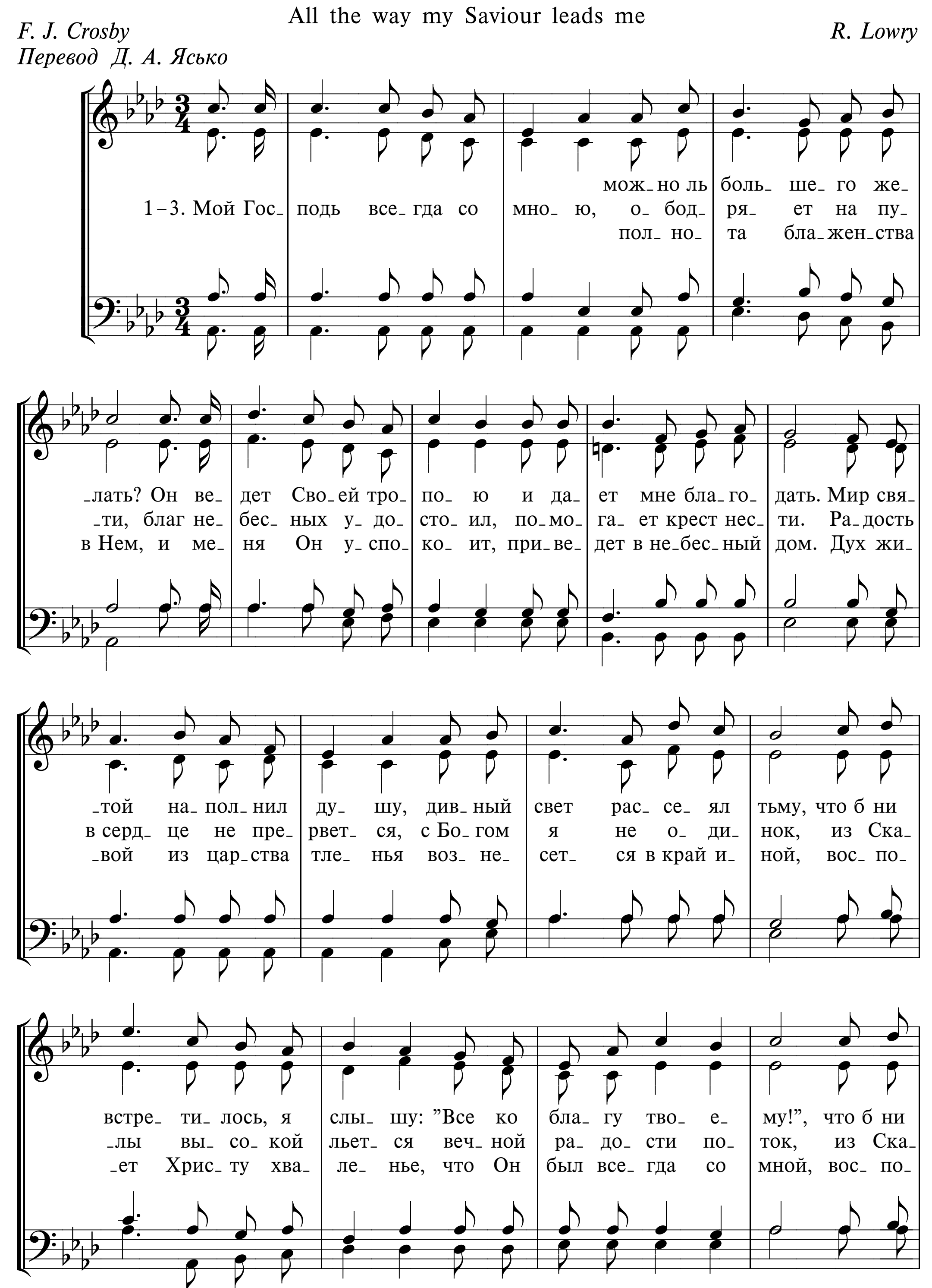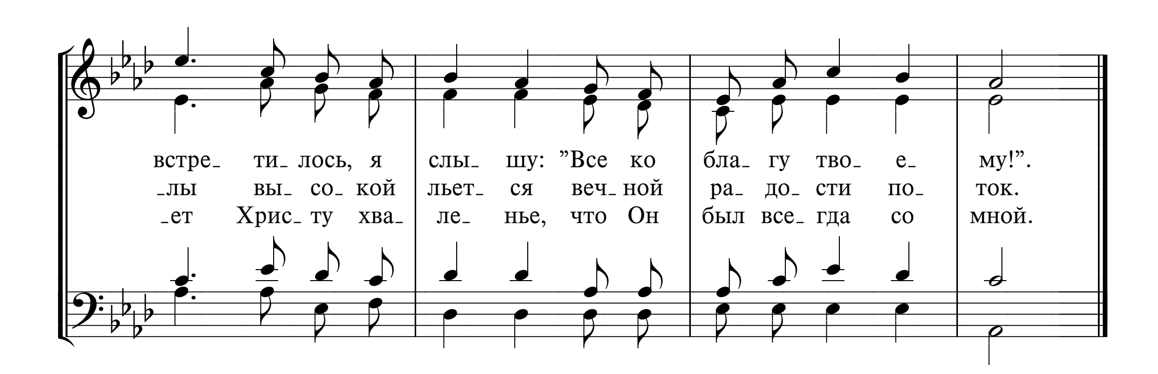


268 МОЙ ГОСПОДЬ ВСЕГДА СО МНОЮ

All the way my Saviour leads me

F. J. Crosby
Перевод Д. А. Ясько
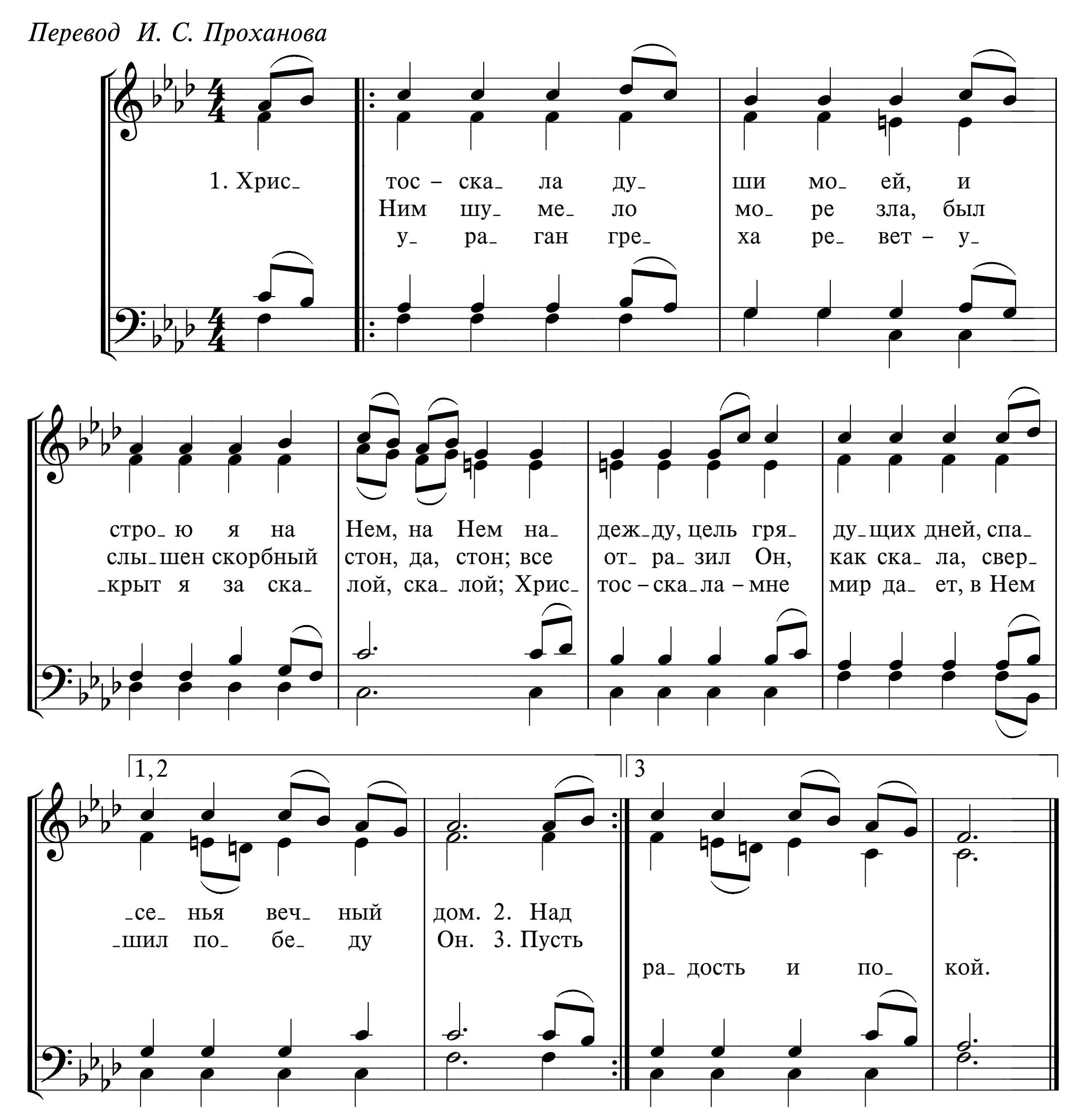
R. Lowry




встре_ ти_ лось, я слы_ шу: ”Все ко бла_ гу тво_ е_ му!”.
_лы вы_ со_ кой льет_ ся веч_ ной ра_ до_ сти по_ ток.
ет Хрис ту хва_ ле_ нье, что Он был все_ гда со мной.

269 ХРИСТОС – СКАЛА ДУШИ МОЕЙ

Перевод И. С. Проханова
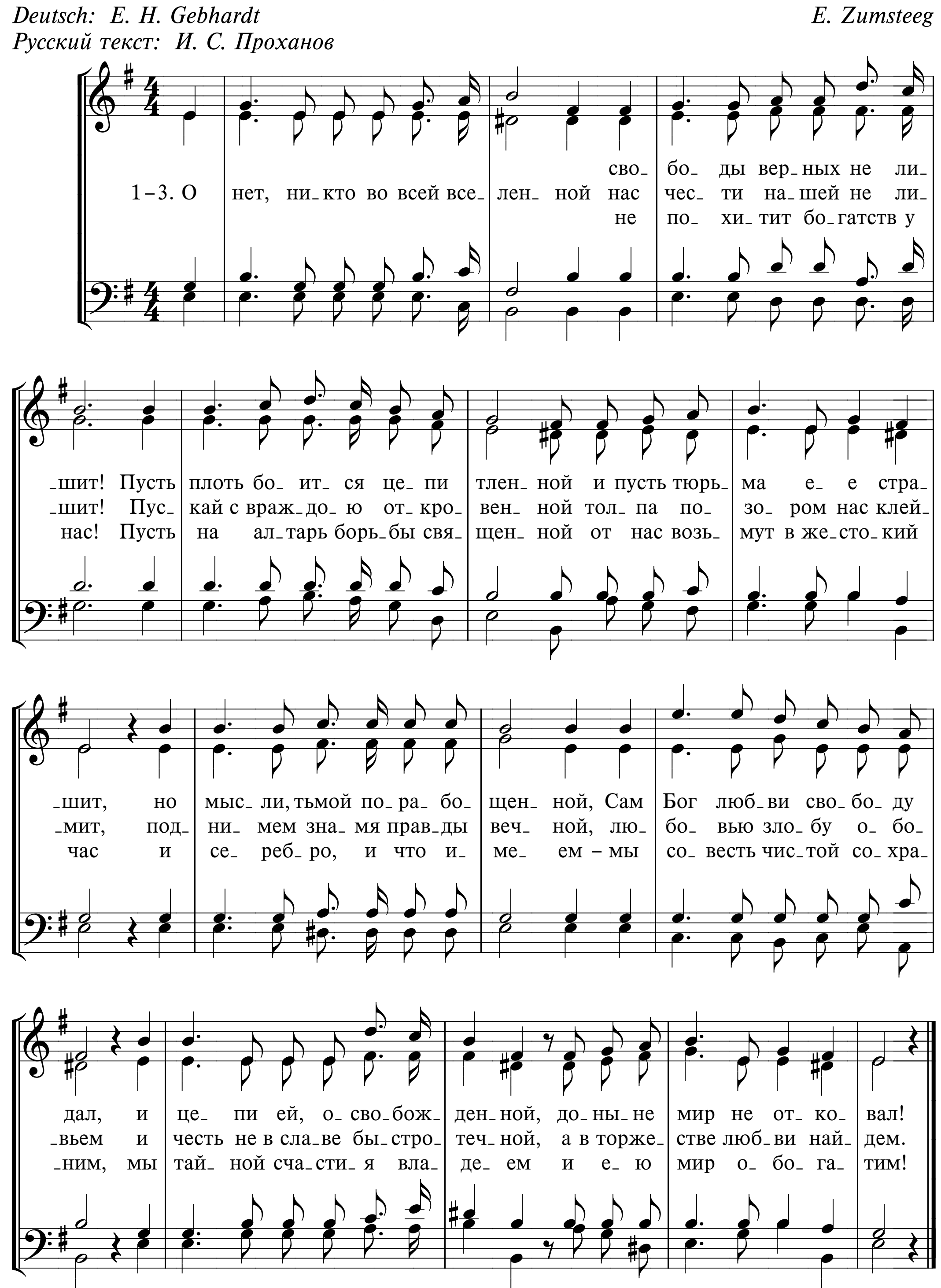


270 О НЕТ, НИКТО ВО ВСЕЙ ВСЕЛЕННОЙ

Mein Volk, das in vergang'nen Tagen
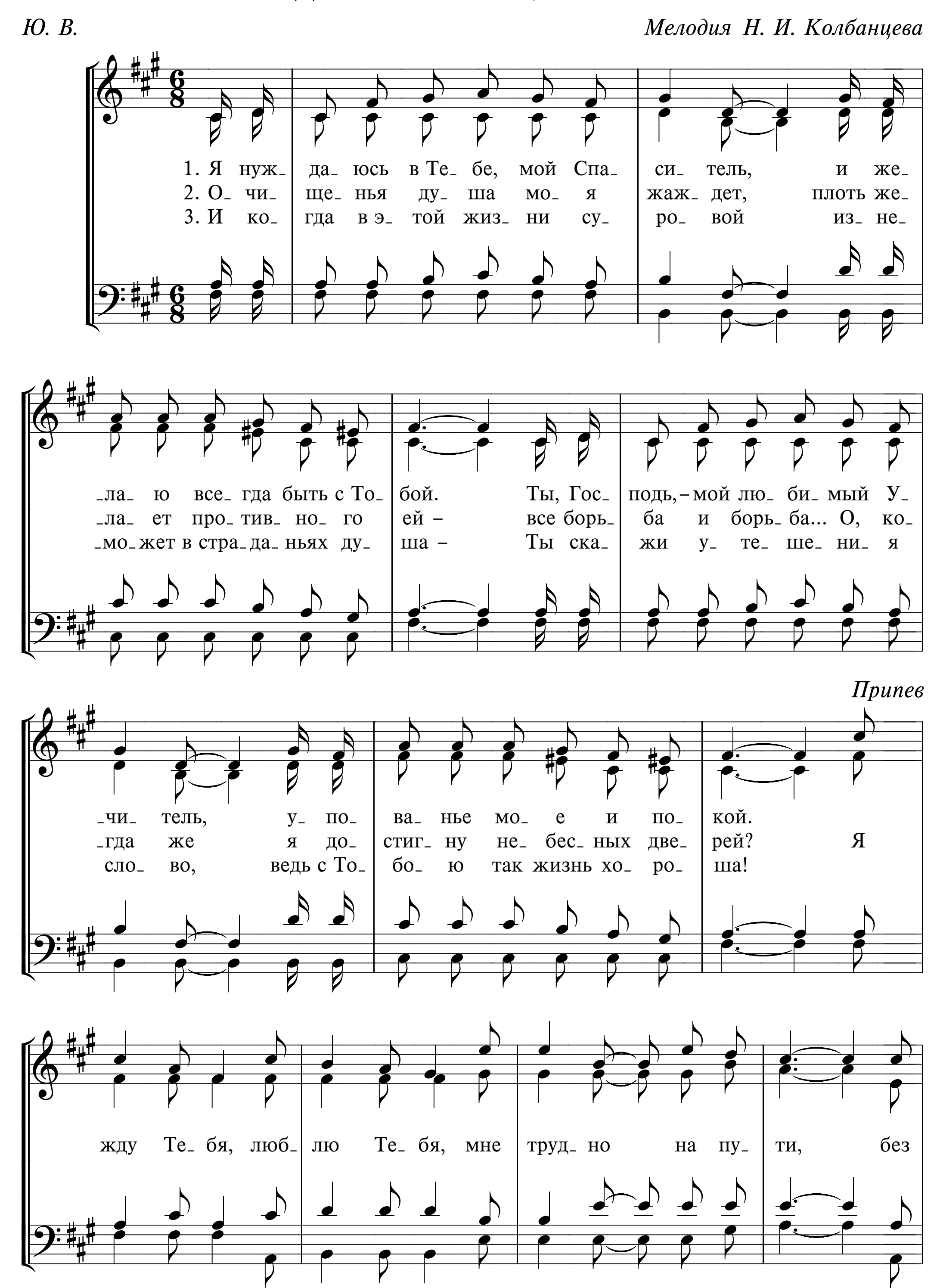
Deutsch: E. H. Gebhardt | *E. Zumsteeg*

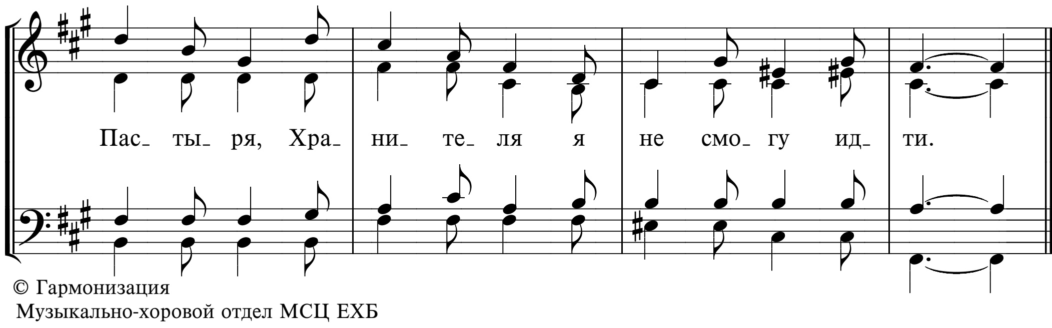
Русский текст: И. С. Проханов



271 Я НУЖДАЮСЬ В ТЕБЕ, МОЙ СПАСИТЕЛЬ
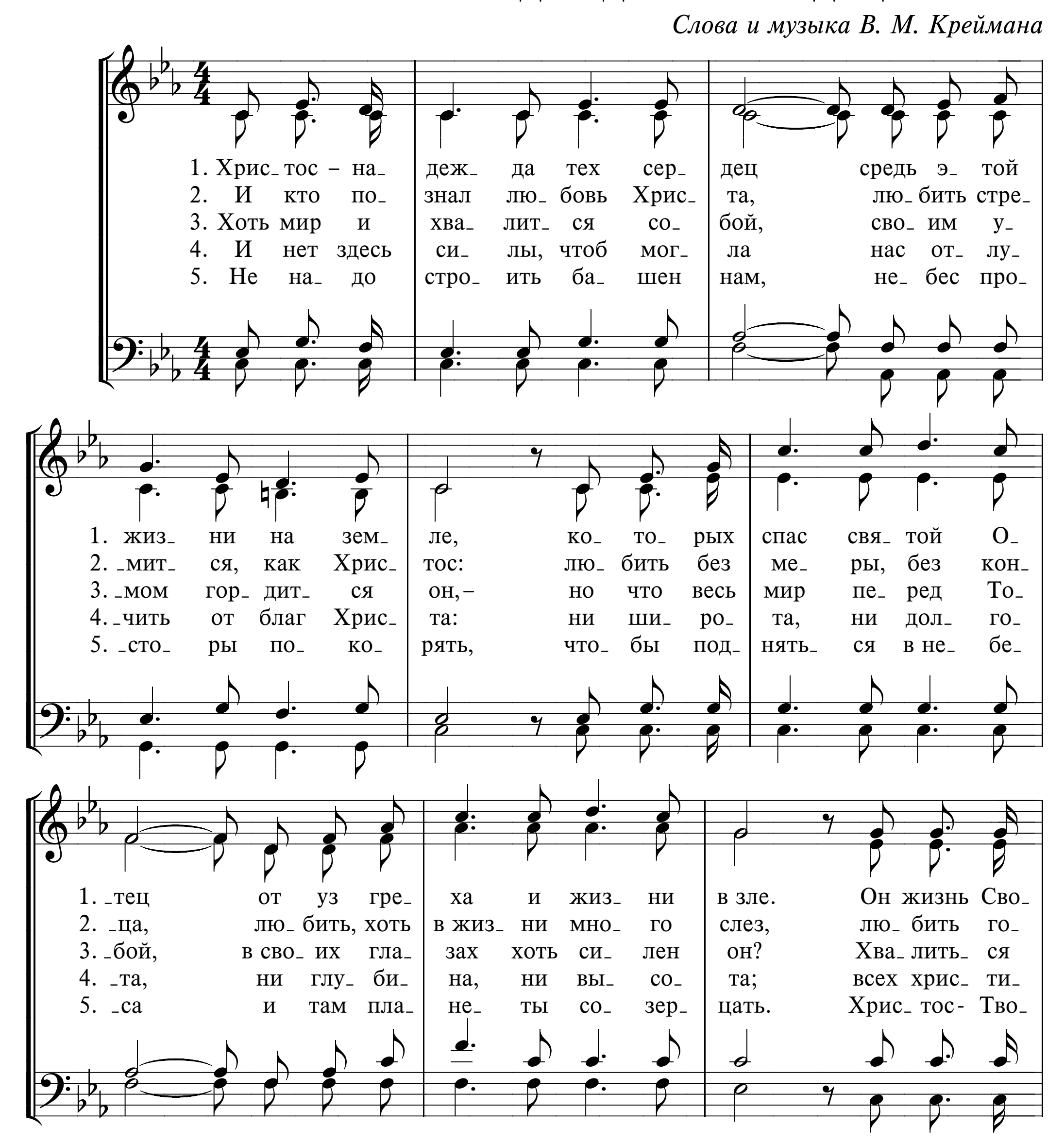
Ю. В. *Мелодия Н. И. Колбанцева*

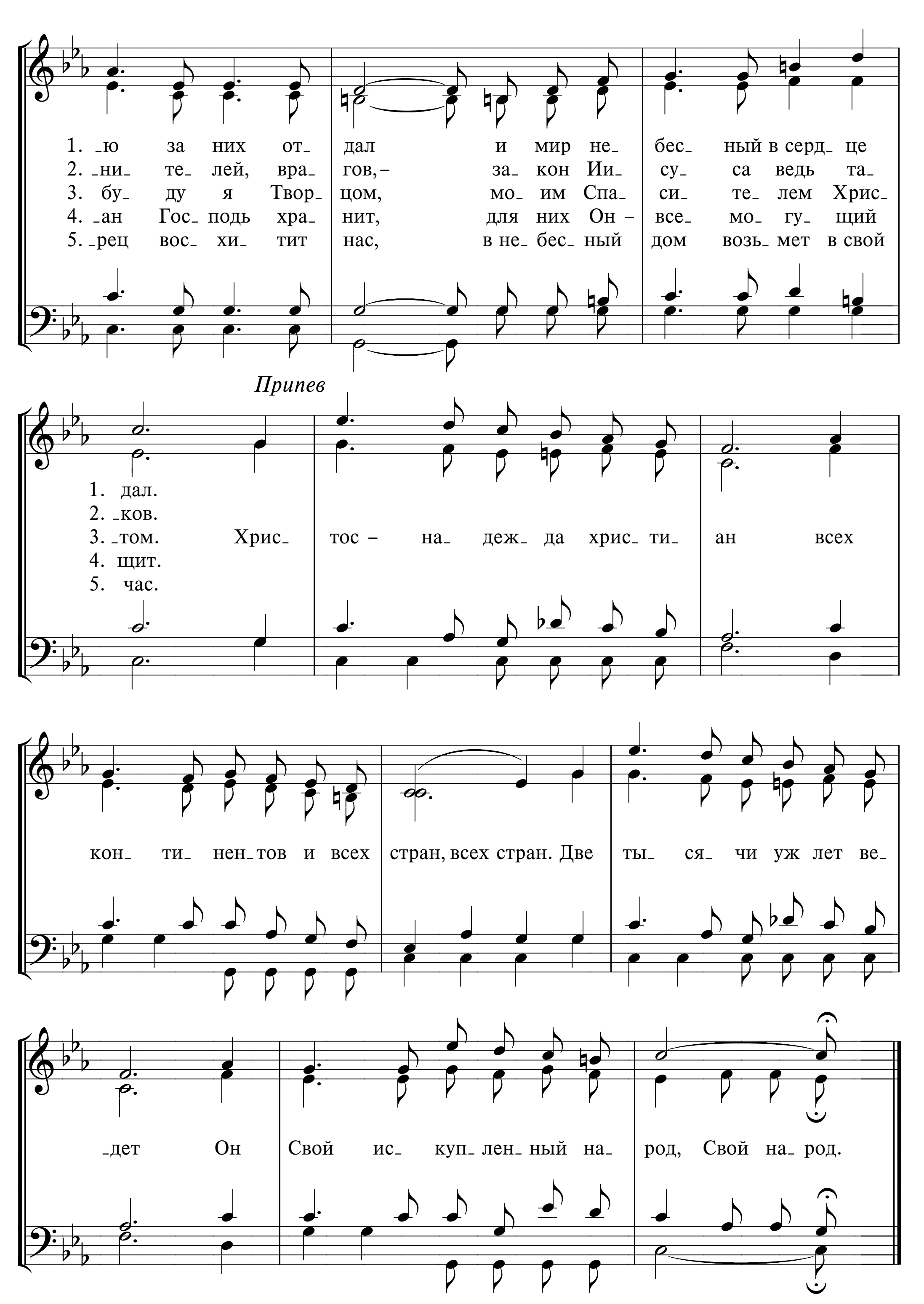



Пас_ ты_ ря, Хра_ ни_ те_ ля я не смо_ гу ид_ ти.

272 ХРИСТОС – НАДЕЖДА ТЕХ СЕРДЕЦ

Слова и музыка В. М. Креймана
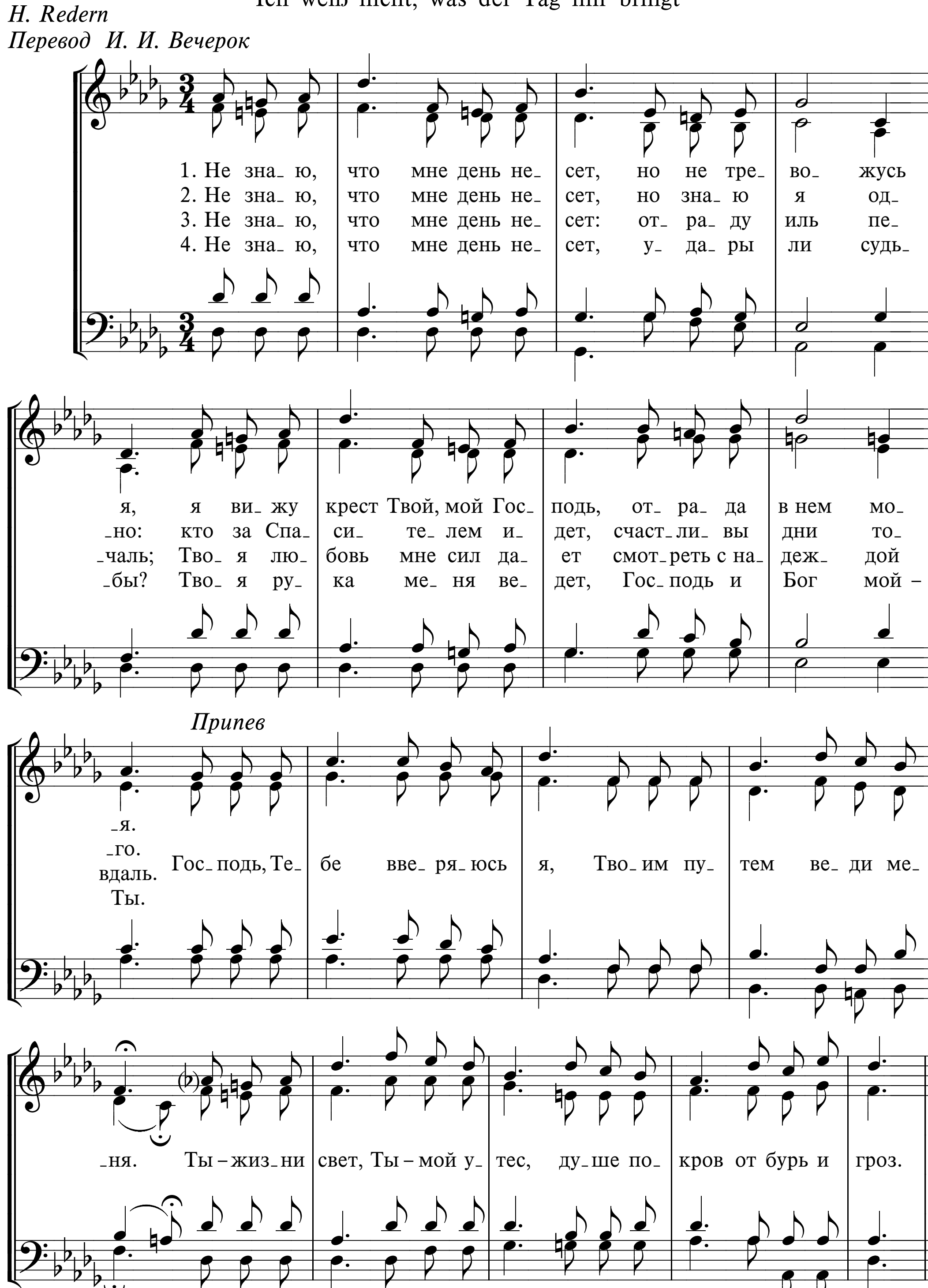




© Гармонизация куплета
Музыкально-хоровой отдел МСЦ ЕХБ
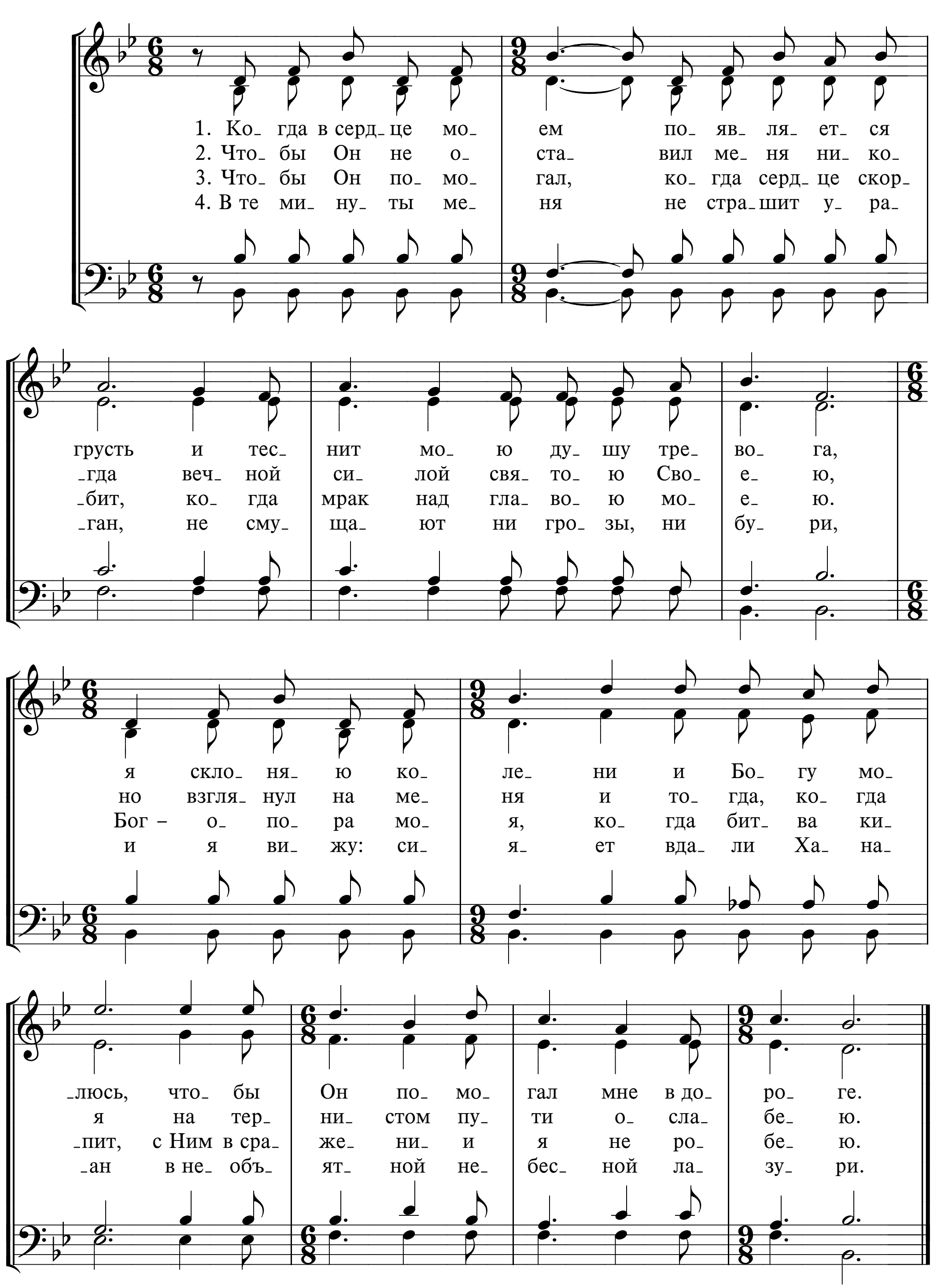
273 НЕ ЗНАЮ, ЧТО МНЕ ДЕНЬ НЕСЕТ

Ich weiß nicht, was der Tag mir bringt

H. Redern
Перевод И. И. Вечерок
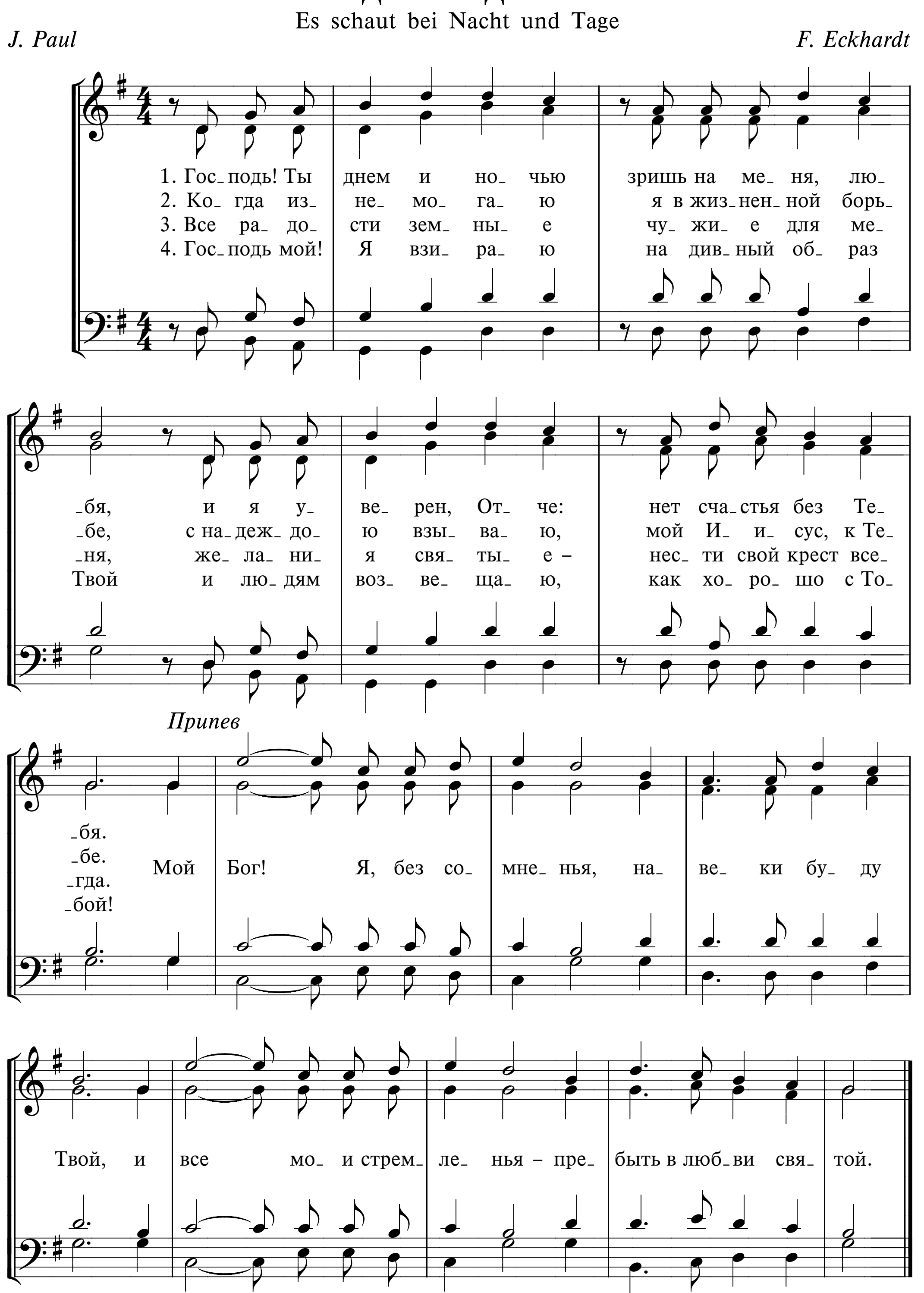


274 КОГДА В СЕРДЦЕ МОЕМ



275а ГОСПОДЬ! ТЫ ДНЕМ И НОЧЬЮ

Es schaut bei Nacht und Tage

J. Paul *F. Eckhardt*



275б ГОСПОДЬ! ТЫ ДНЕМ И НОЧЬЮ


Es schaut bei Nacht und Tage

J. Paul

1. Гос- подь! Ты днем и но- чью зришь на ме- ня, лю- -бя, и я у- ве- рен, От- че: нет сча- стья без Те- -бя.
2. Ко- гда из- не- мо- га- ю я в жиз- нен- ной борь- -бе, с на- деж- до- ю взы- ва- ю, мой И- и- сус, к Те- -бе.
3. Все ра- до- сти зем- ны- е чу- жи- е для ме- -ня, же- ла- ни- я свя- ты- е – нес- ти свой крест все- -гда.
4. Гос- подь мой! Я взи- ра- ю на див- ный об- раз Твой и лю- дям воз- ве- ща- ю, как хо- ро- шо с То- -бой!
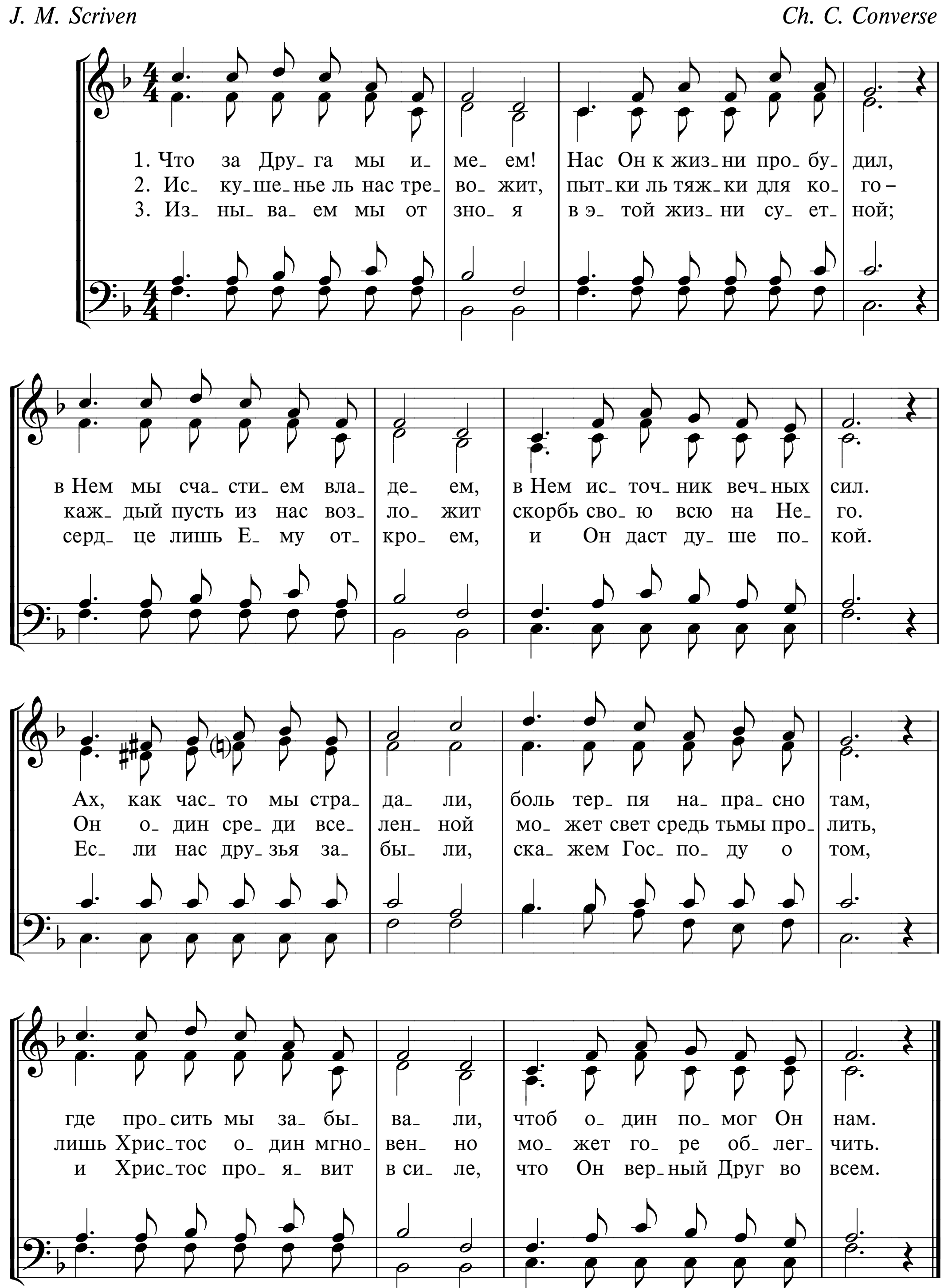
Припев

Мой Бог! Я, без со- мне- нья, на- ве- ки бу- ду Твой, и все мо- и стрем- ле- нья – пре- быть в люб- ви свя- той.

276 ЧТО ЗА ДРУГА МЫ ИМЕЕМ!

What a Friend we have in Jesus

J. M. Scriven *Ch. C. Converse*

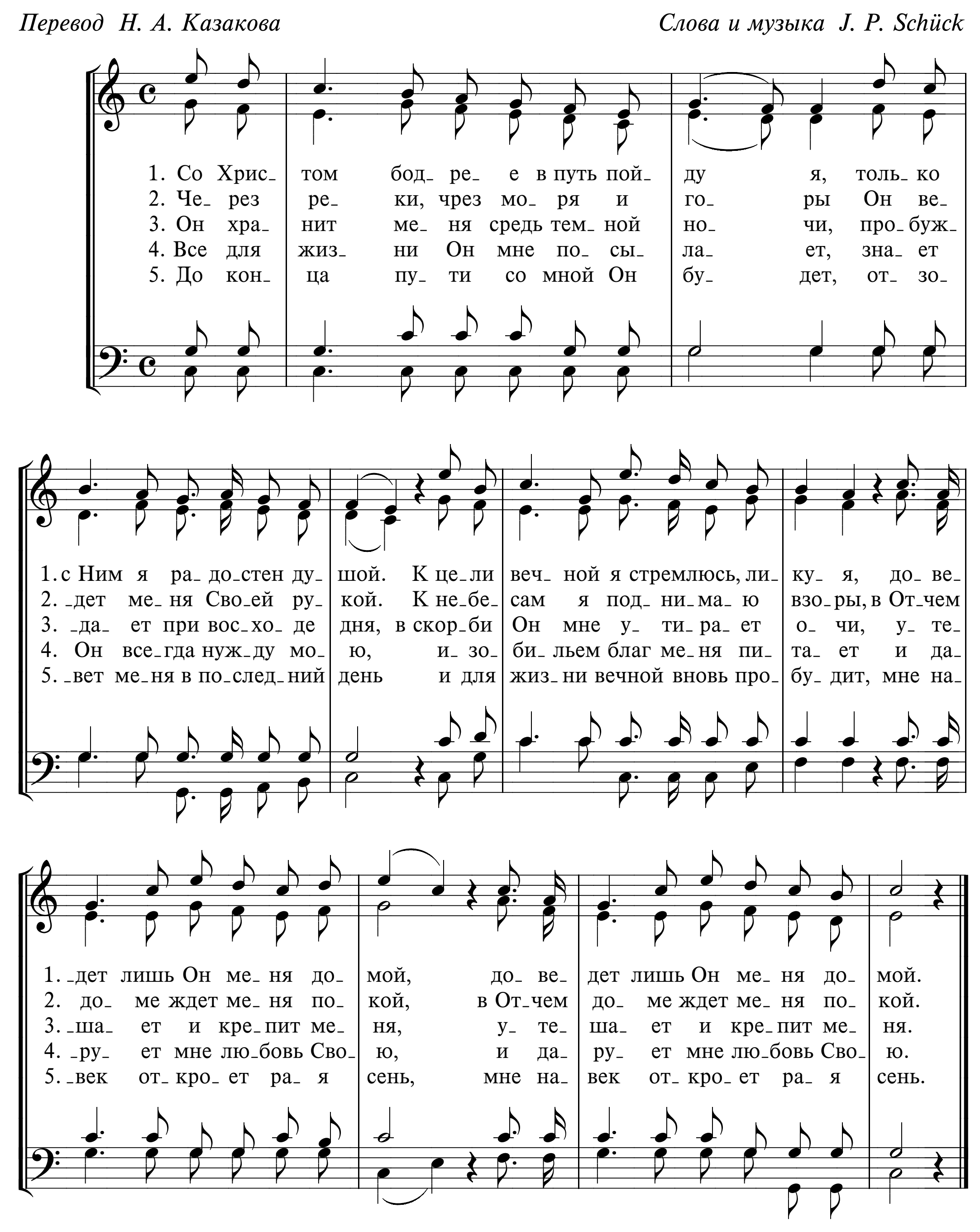


СЛЕДОВАНИЕ ЗА ХРИСТОМ

277 СО ХРИСТОМ БОДРЕЕ В ПУТЬ ПОЙДУ Я

Nur mit Jesu will ich Pilger wandern

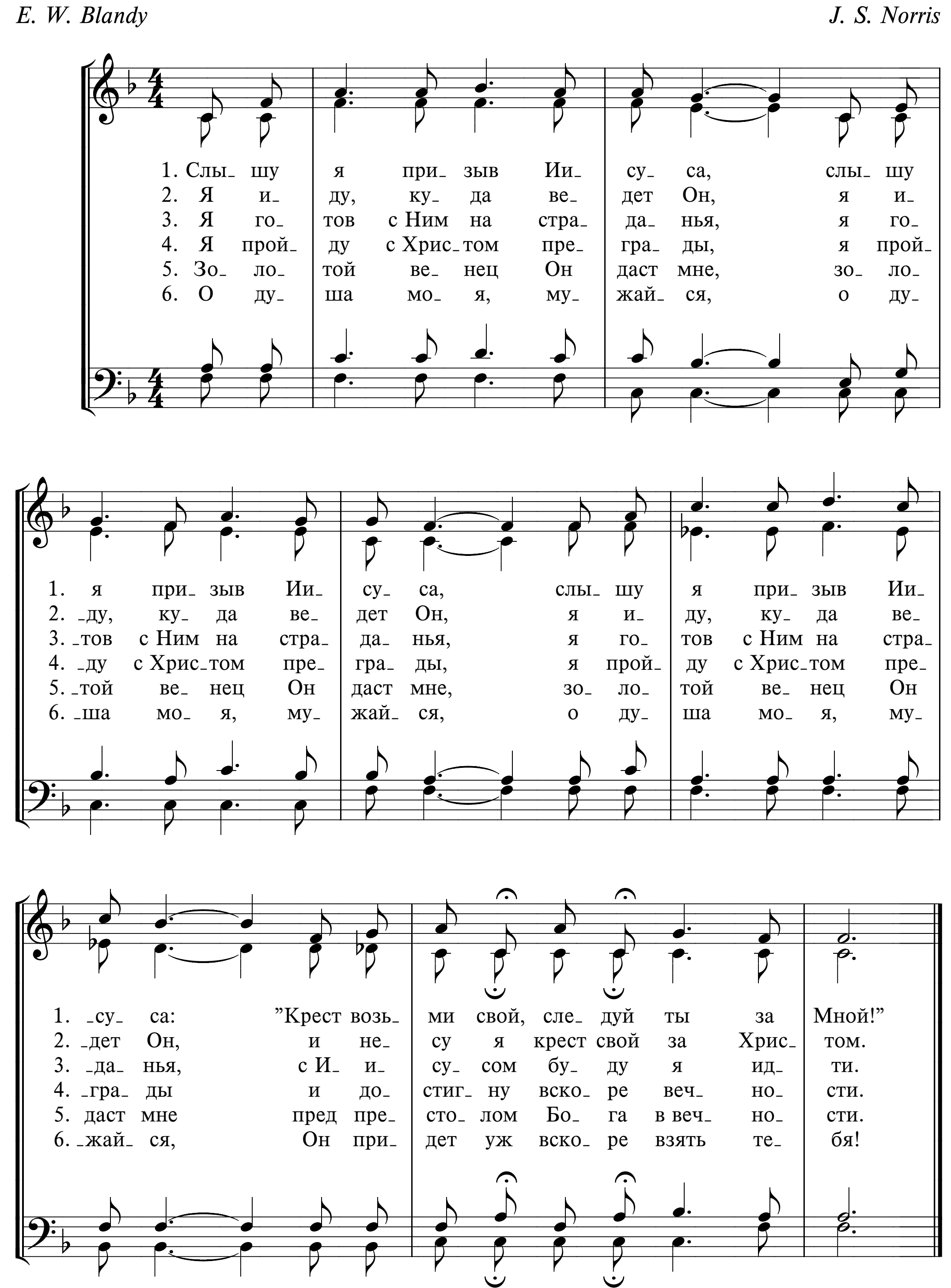
Перевод Н. А. Казакова — *Слова и музыка J. P. Schück*



278 СЛЫШУ Я ПРИЗЫВ ИИСУСА

I can hear my Saviour calling

E. W. Blandy *J. S. Norris*
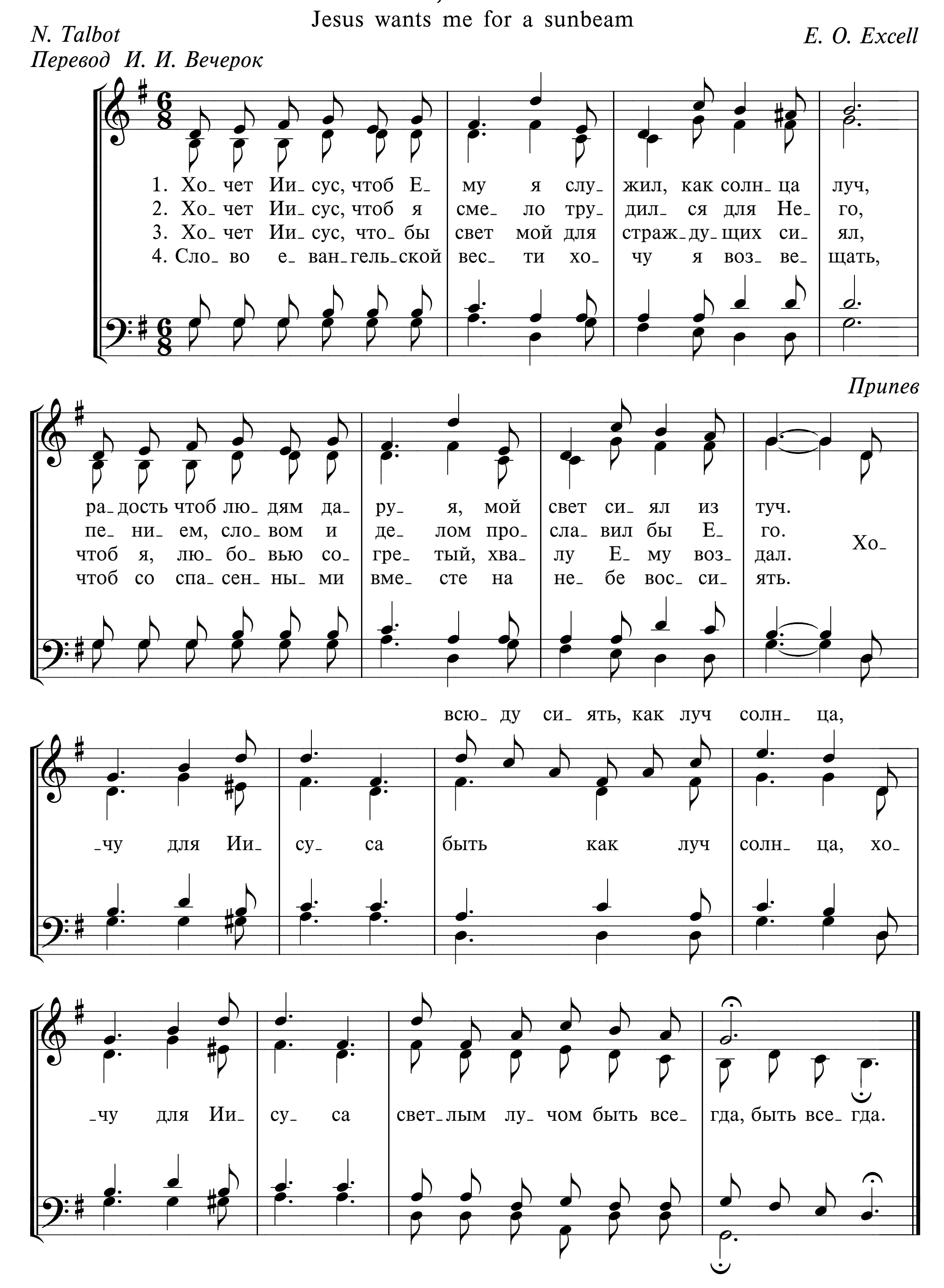


279 ХОЧЕТ ИИСУС, ЧТОБ ЕМУ Я СЛУЖИЛ

Jesus wants me for a sunbeam

N. Talbot
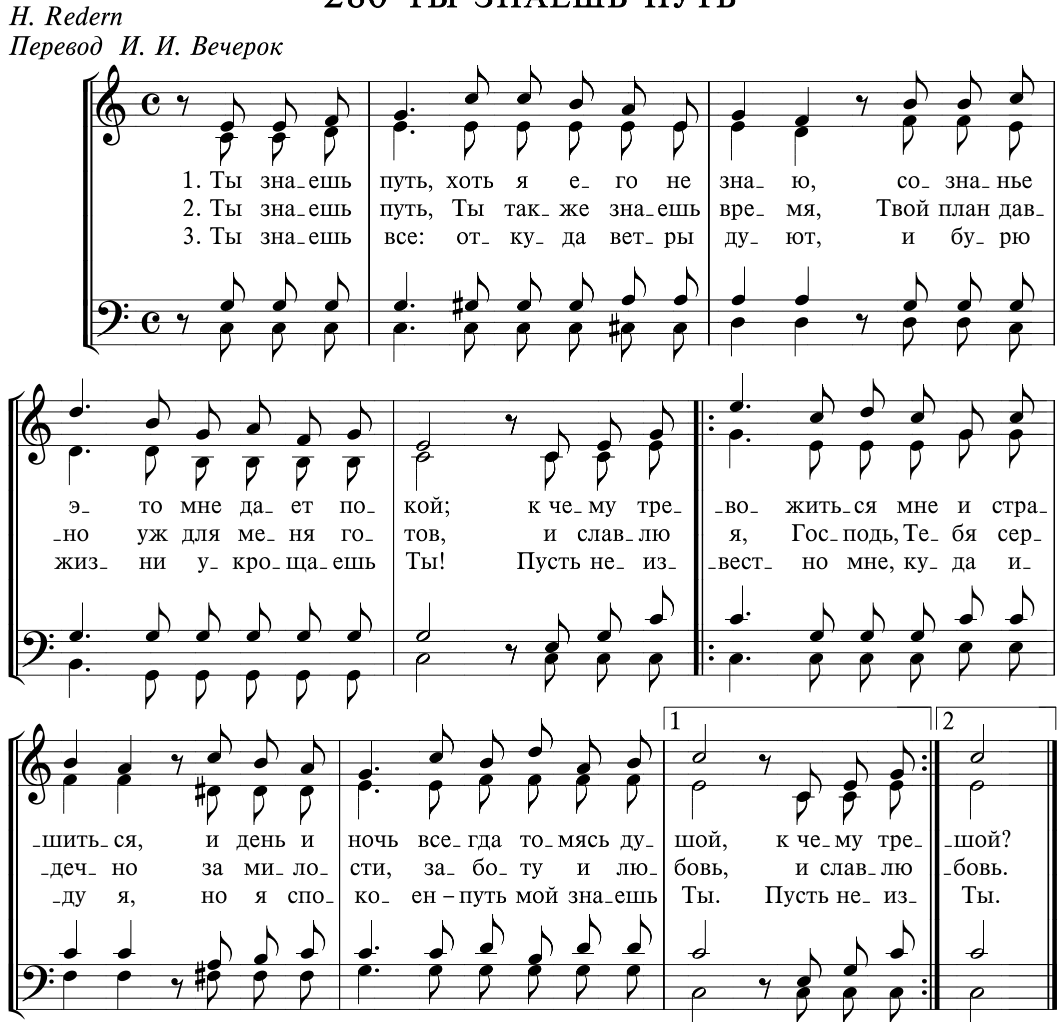
Перевод И. И. Вечерок

E. O. Excell



280 ТЫ ЗНАЕШЬ ПУТЬ
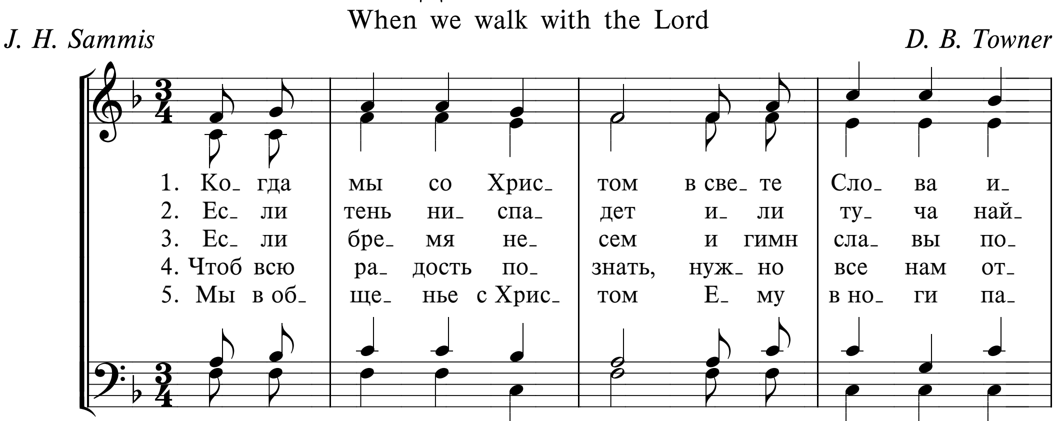
H. Redern
Перевод И. И. Вечерок
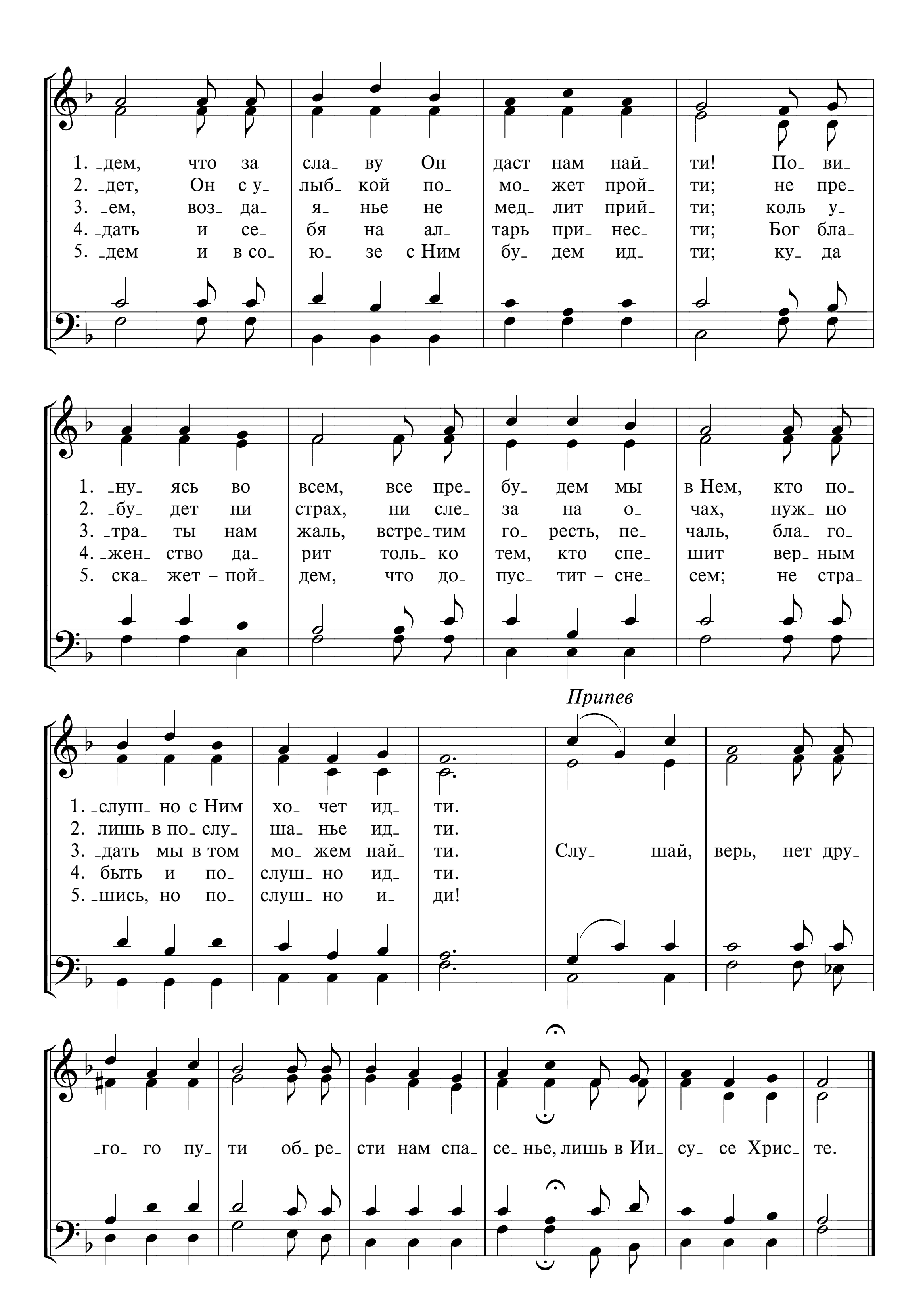


281а КОГДА МЫ СО ХРИСТОМ

When we walk with the Lord
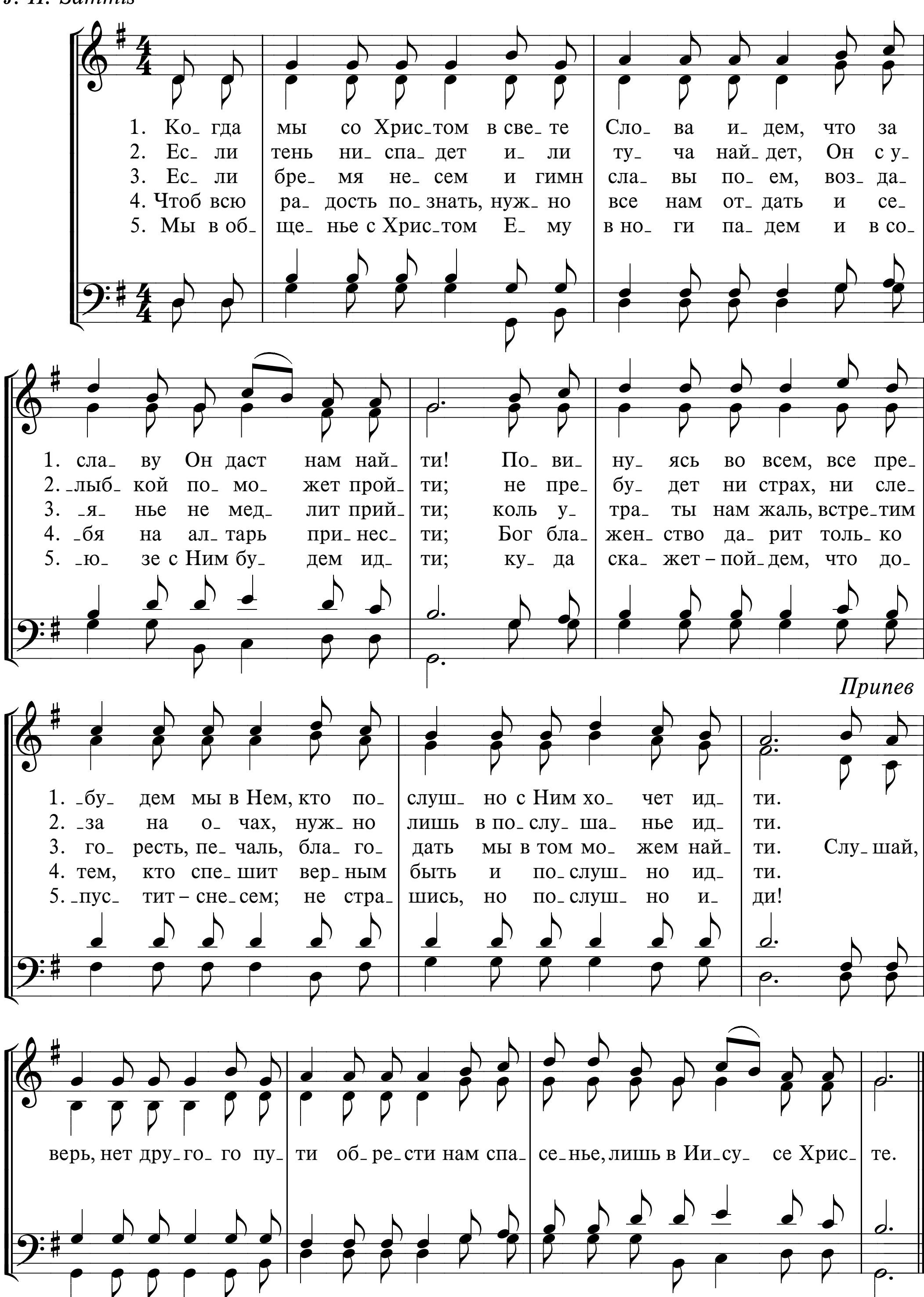
J. H. Sammis *D. B. Towner*




1. ‿дем, что за сла‿ву Он даст нам най‿ти! По‿ви‿
2. ‿дет, Он с у‿лыб‿кой по‿мо‿жет прой‿ти; не пре‿
3. ‿ем, воз‿да‿я‿нье не мед‿лит прий‿ти; коль у‿
4. ‿дать и се‿бя на ал‿тарь при‿нес‿ти; Бог бла‿
5. ‿дем и в со‿ю‿зе с Ним бу‿дем ид‿ти; ку‿да
1. ‿ну‿ясь во всем, все пре‿бу‿дем мы в Нем, кто по‿
2. ‿бу‿дет ни страх, ни сле‿за на о‿чах, нуж‿но
3. ‿тра‿ты нам жаль, встре‿тим го‿ресть, пе‿чаль, бла‿го‿
4. ‿жен‿ство да‿рит толь‿ко тем, кто спе‿шит вер‿ным
5. ска‿жет – пой‿дем, что до‿пус‿тит – сне‿сем; не стра‿
Припев
1. ‿слуш‿но с Ним хо‿чет ид‿ти.
2. лишь в по‿слу‿ша‿нье ид‿ти.
3. ‿дать мы в том мо‿жем най‿ти.
4. быть и по‿слуш‿но ид‿ти.
5. ‿шись, но по‿слуш‿но и‿ди!
Слу‿шай, верь, нет дру‿
‿го‿го пу‿ти об‿ре‿сти нам спа‿се‿нье, лишь в Ии‿су‿се Хрис‿те.

281б КОГДА МЫ СО ХРИСТОМ
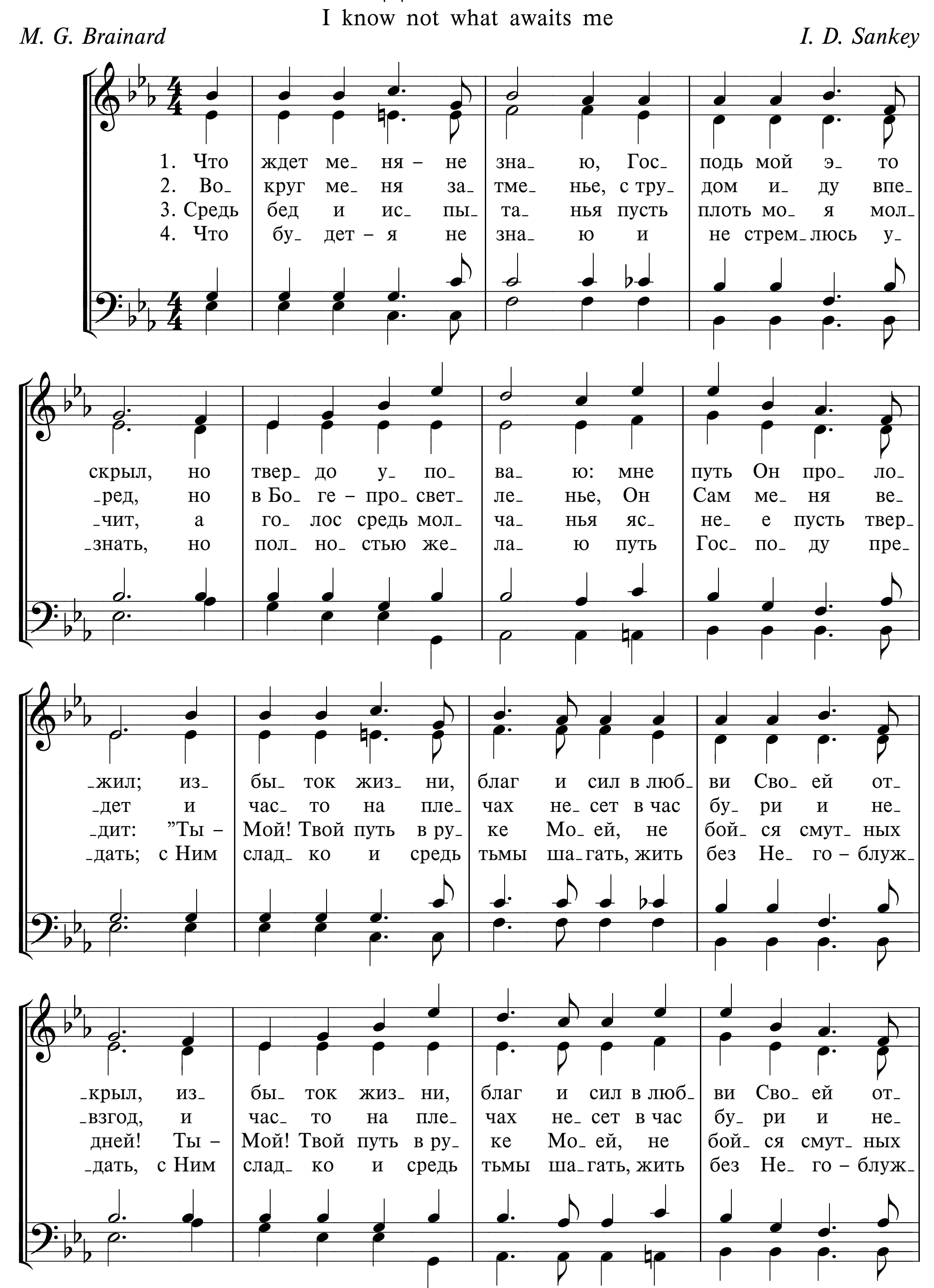
J. H. Sammis

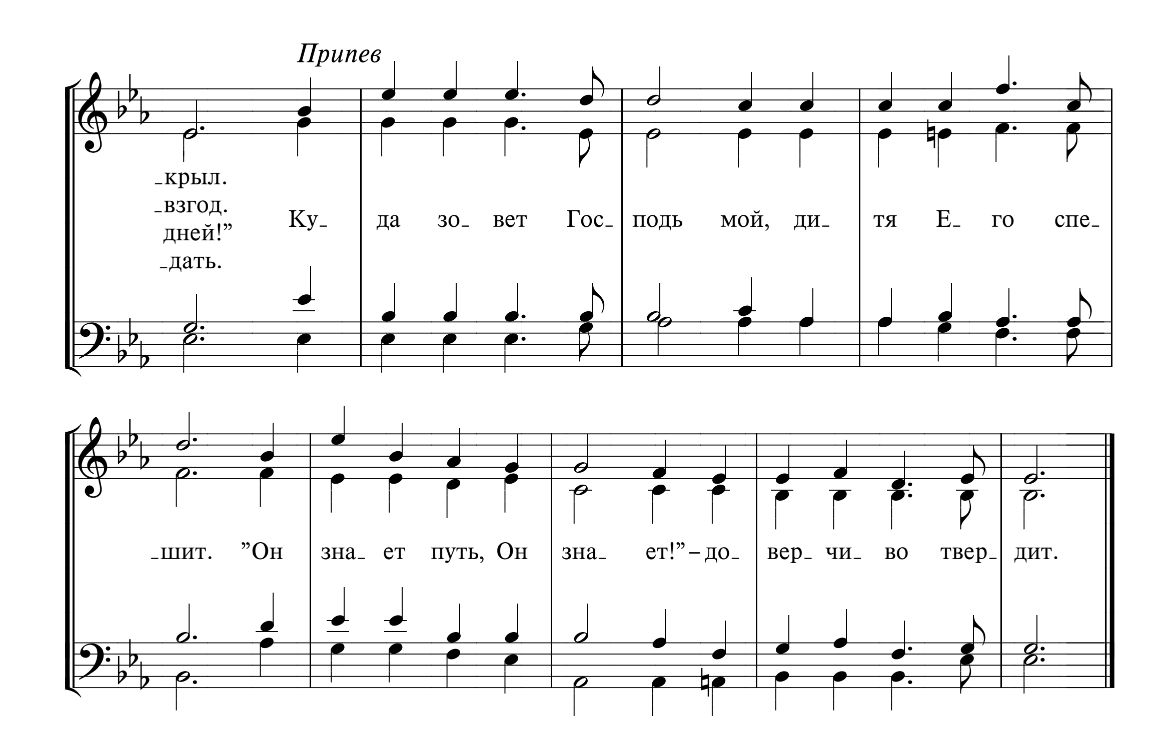


282а ЧТО ЖДЕТ МЕНЯ – НЕ ЗНАЮ

I know not what awaits me

M. G. Brainard *I. D. Sankey*
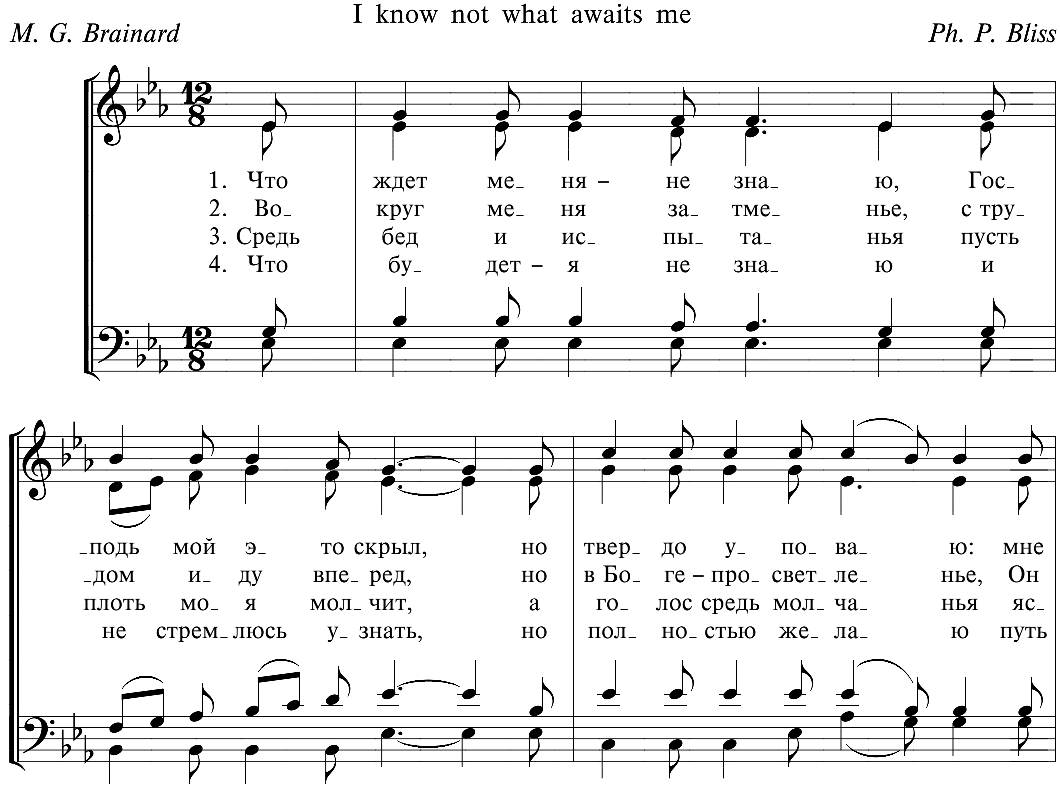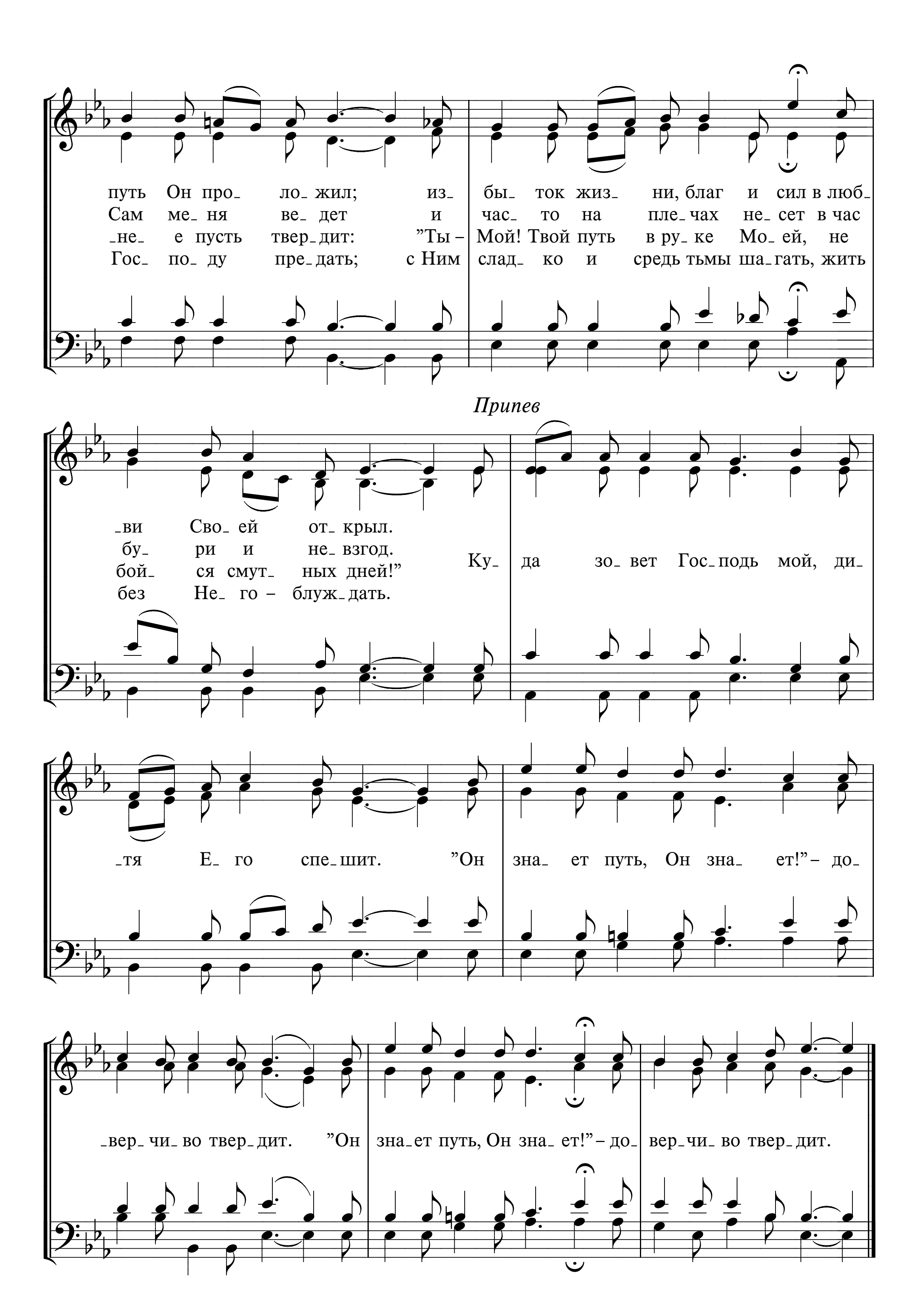



Припев
крыл.
взгод.
дней!”
дать.
Ку да зо вет Гос подь мой, ди тя Е го спе
шит. ”Он зна ет путь, Он зна ет!” – до вер чи во твер дит.

282б ЧТО ЖДЕТ МЕНЯ – НЕ ЗНАЮ

I know not what awaits me

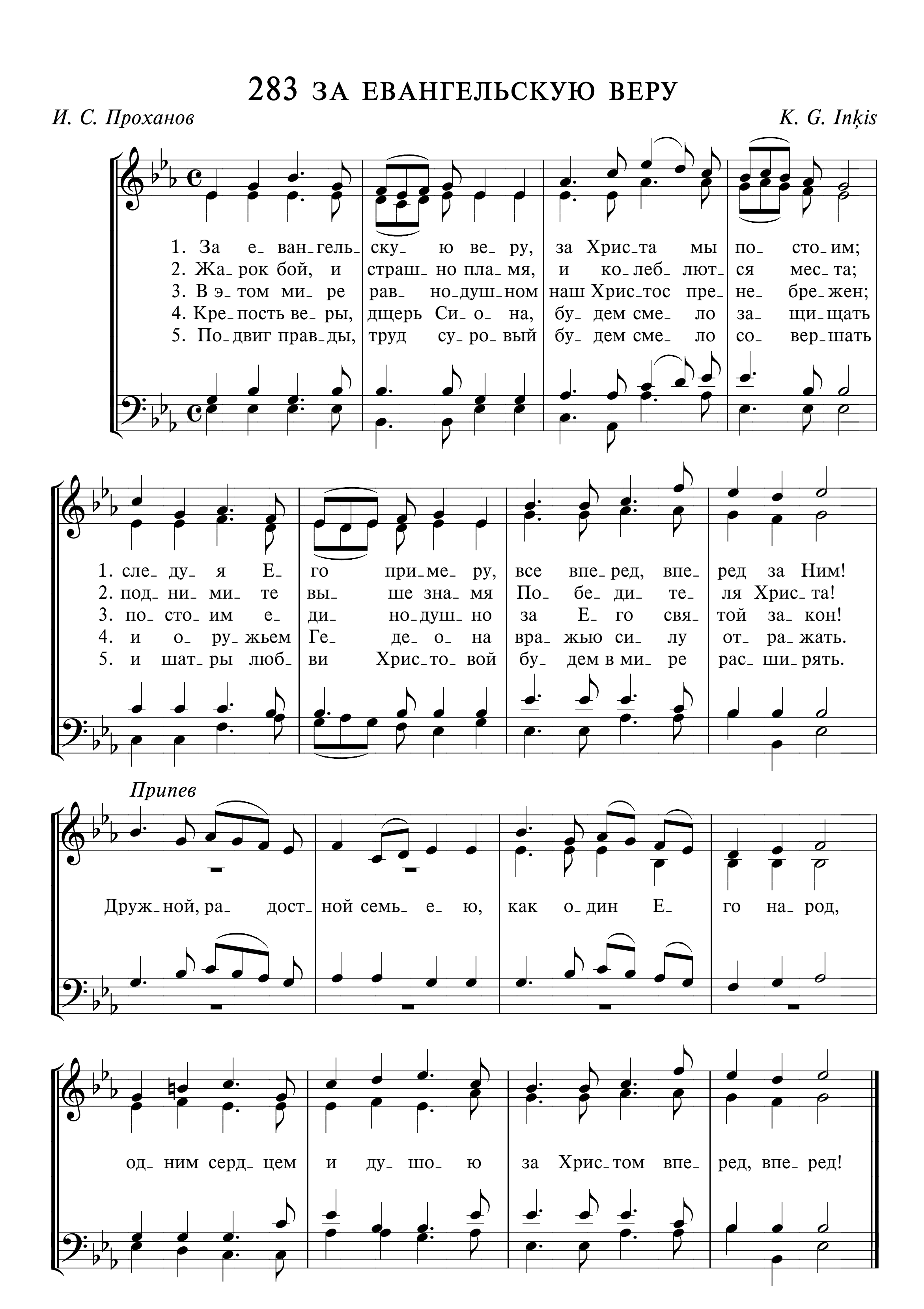
M. G. Brainard *Ph. P. Bliss*
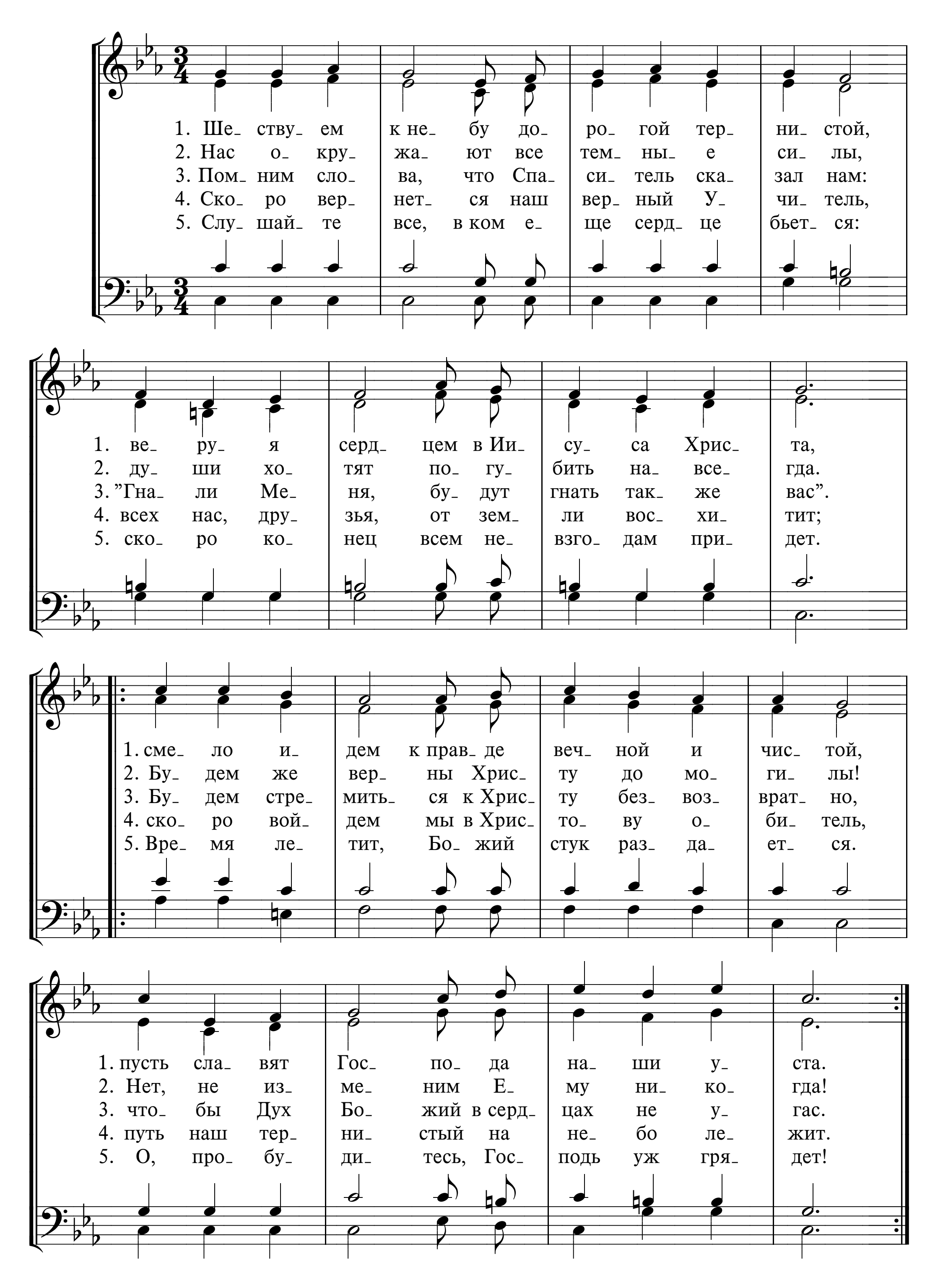



путь Он про_ ло_жил; из_ бы_ ток жиз_ ни, благ и сил в люб_
Сам ме_ня ве_ дет и час_ то на пле_чах не_сет в час
_не_ е пусть твер_дит: "Ты – Мой! Твой путь в ру_ке Мо_ ей, не
Гос_ по_ду пре_дать; с Ним слад_ ко и средь тьмы ша_гать, жить
Припев
ви Сво ей от_ крыл.
бу_ ри и не_ взгод.
бой_ ся смут_ ных дней!"
без Не_ го – блуж_дать.
Ку_ да зо_ вет Гос_подь мой, ди_
_тя Е_ го спе_шит. "Он зна_ ет путь, Он зна_ ет!" – до_
_вер_чи_во твер_дит. "Он зна_ет путь, Он зна_ ет!" – до_ вер_чи_во твер_дит.

283 ЗА ЕВАНГЕЛЬСКУЮ ВЕРУ

И. С. Проханов — *K. G. Inķis*
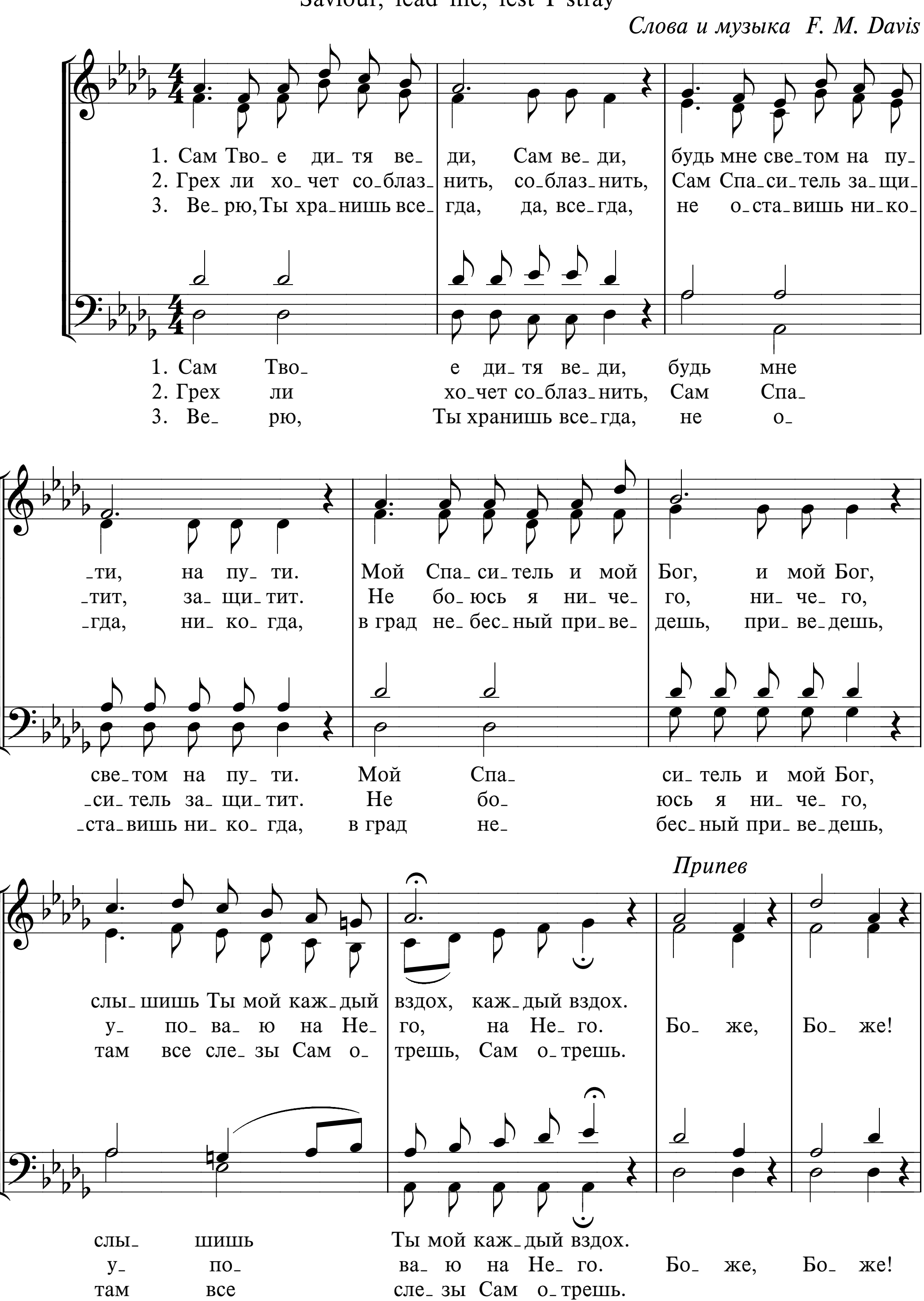


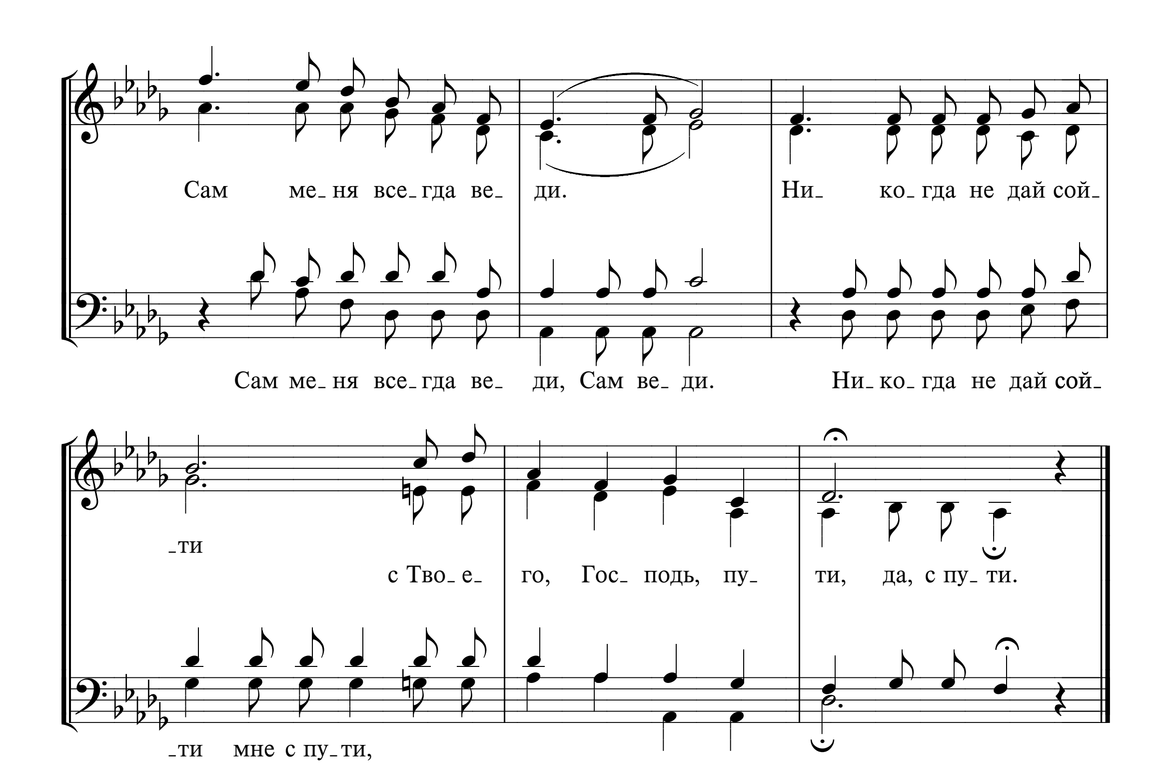
284 ШЕСТВУЕМ К НЕБУ



285а САМ ТВОЕ ДИТЯ ВЕДИ

Saviour, lead me, lest I stray
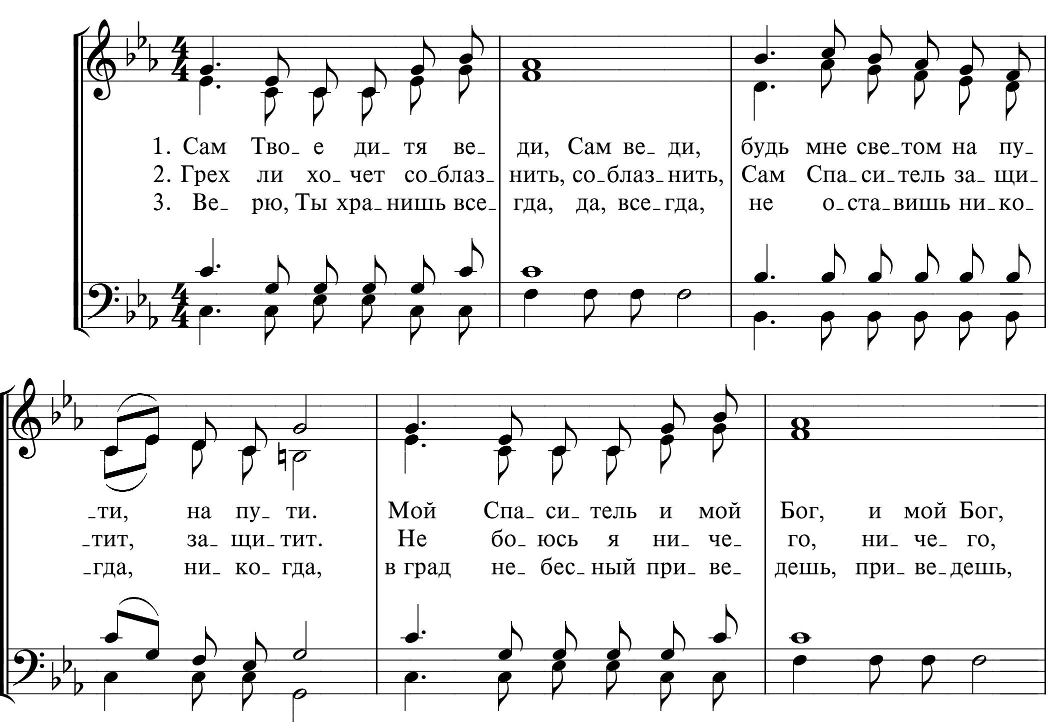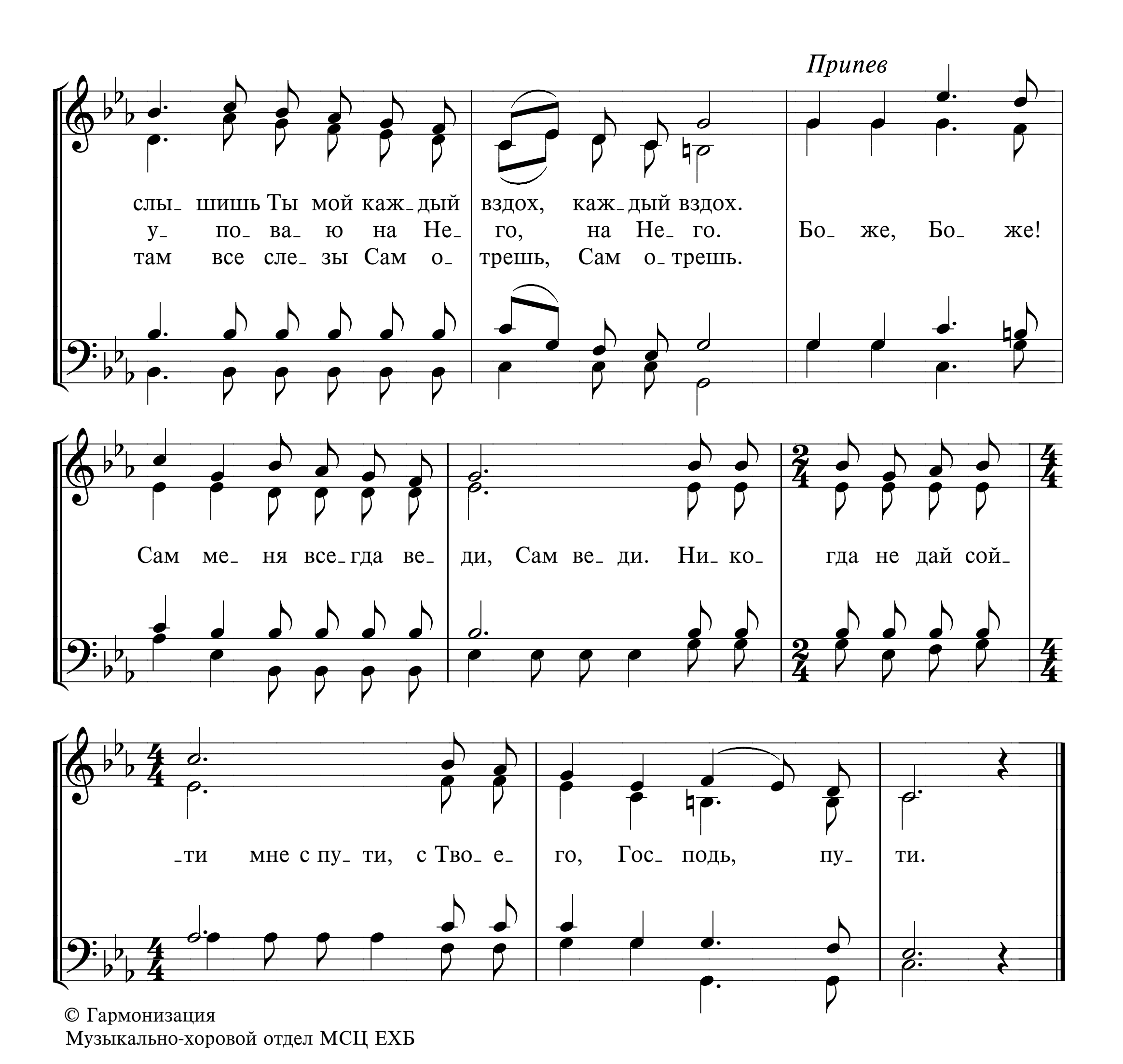




Сам меня все_гда ве_ди.
Ни_ ко_гда не дай сой_
Сам ме_ня все_гда ве_ ди, Сам ве_ди.
Ни_ко_гда не дай сой_
_ти
с Тво_е_ го, Гос_ подь, пу_ ти, да, с пу_ти.
_ти мне с пу_ти,

285б САМ ТВОЕ ДИТЯ ВЕДИ






Припев
слы_ шишь Ты мой каж_дый вздох, каж_дый вздох.
у_ по_ ва_ ю на Не_ го, на Не_ го.
там все сле_ зы Сам о_ трешь, Сам о_трешь.
Бо_ же, Бо_ же!
Сам ме_ ня все_гда ве_ ди, Сам ве_ ди. Ни_ко_ гда не дай сой_
ти мне с пу ти, с Тво_ е_ го, Гос_ подь, пу_ ти.
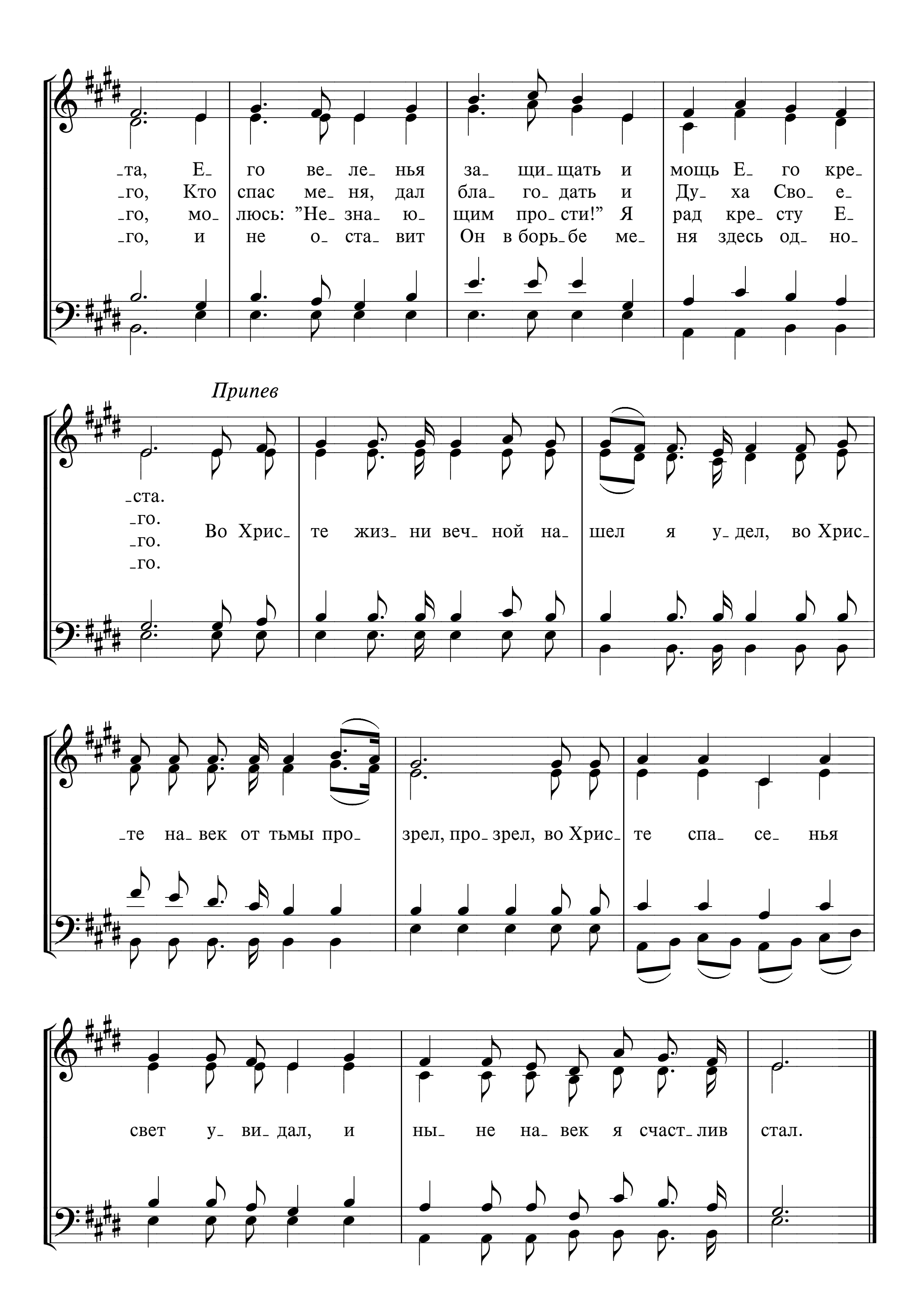
286 Я НЕ СТЫЖУСЯ ВОЗВЕЩАТЬ

Alas! and did my Saviour bleed?

I. Watts | *R. E. Hudson*

Перевод И. С. Проханова
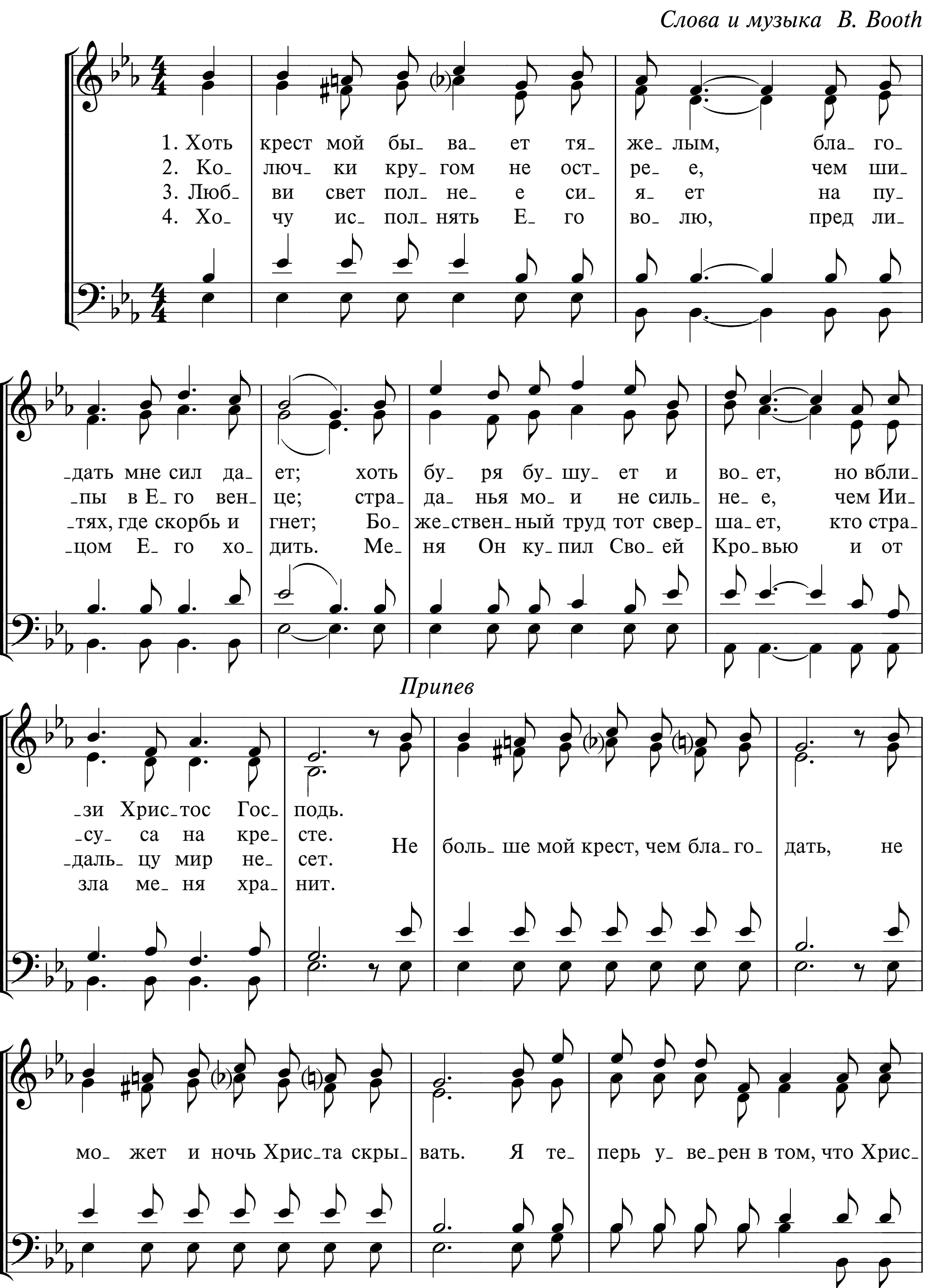
1. Я не сты- жу- ся воз- ве- щать у- мер- ше- го Хрис-
2. Я не сты- жусь про- воз- гла- шать в Нем Бо- га Са- мо-
3. Я в ми- ре не сты- жусь но- сить бес- че- стье за Не-
4. Не даст Он по- сты- дить- ся мне в на- деж- де на Не-
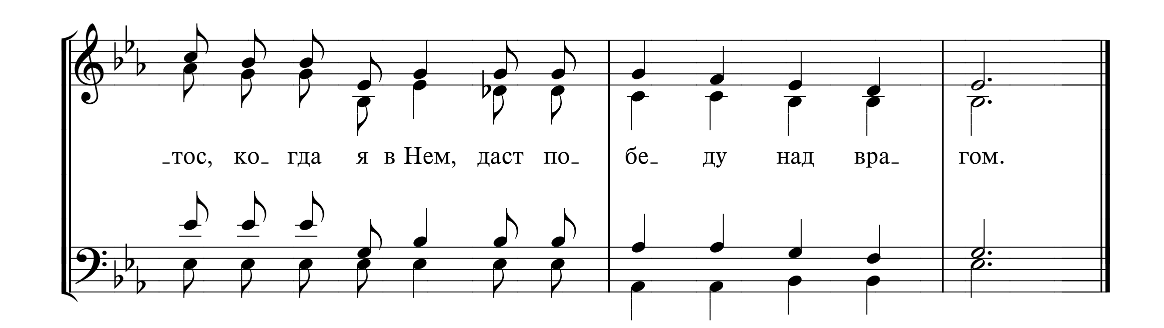

-та, Е- го ве- ле- нья за- щи- щать и мощь Е- го кре-
-го, Кто спас ме- ня, дал бла- го- дать и Ду- ха Сво- е-
-го, мо- люсь: "Не- зна- ю- щим про- сти!" Я рад кре- сту Е-
-го, и не о- ста- вит Он в борь- бе ме- ня здесь од- но-
Припев
-ста.
-го.
-го.
-го.
Во Хрис- те жиз- ни веч- ной на- шел я у- дел, во Хрис-
-те на- век от тьмы про- зрел, про- зрел, во Хрис- те спа- се- нья
свет у- ви- дал, и ны- не на- век я счаст- лив стал.

287 ХОТЬ КРЕСТ МОЙ БЫВАЕТ ТЯЖЕЛЫМ

The cross that He gave may be heavy

Слова и музыка B. Booth
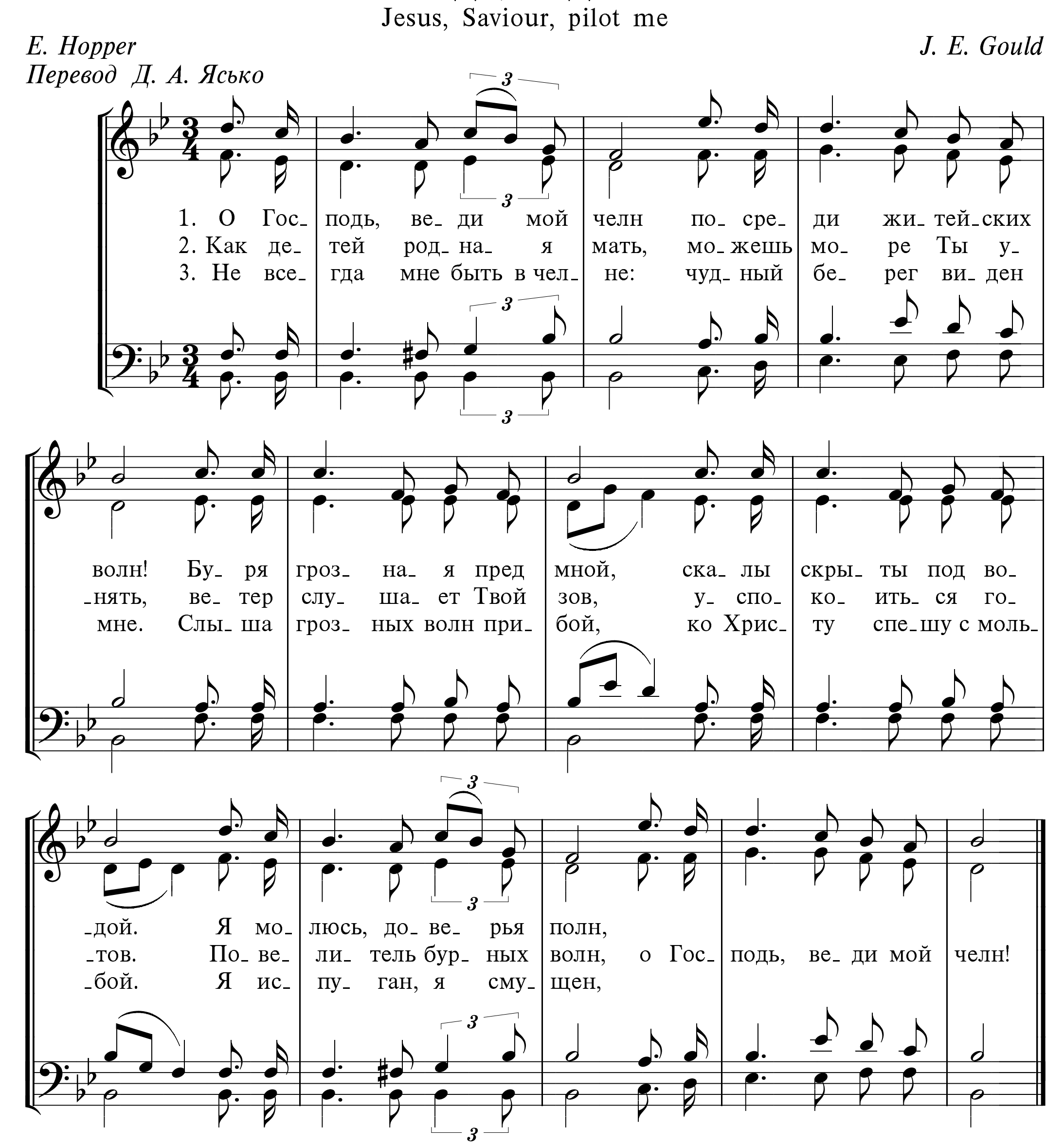



-тос, ко- гда я в Нем, даст по- бе- ду над вра- гом.

288 О ГОСПОДЬ, ВЕДИ МОЙ ЧЕЛН

Jesus, Saviour, pilot me
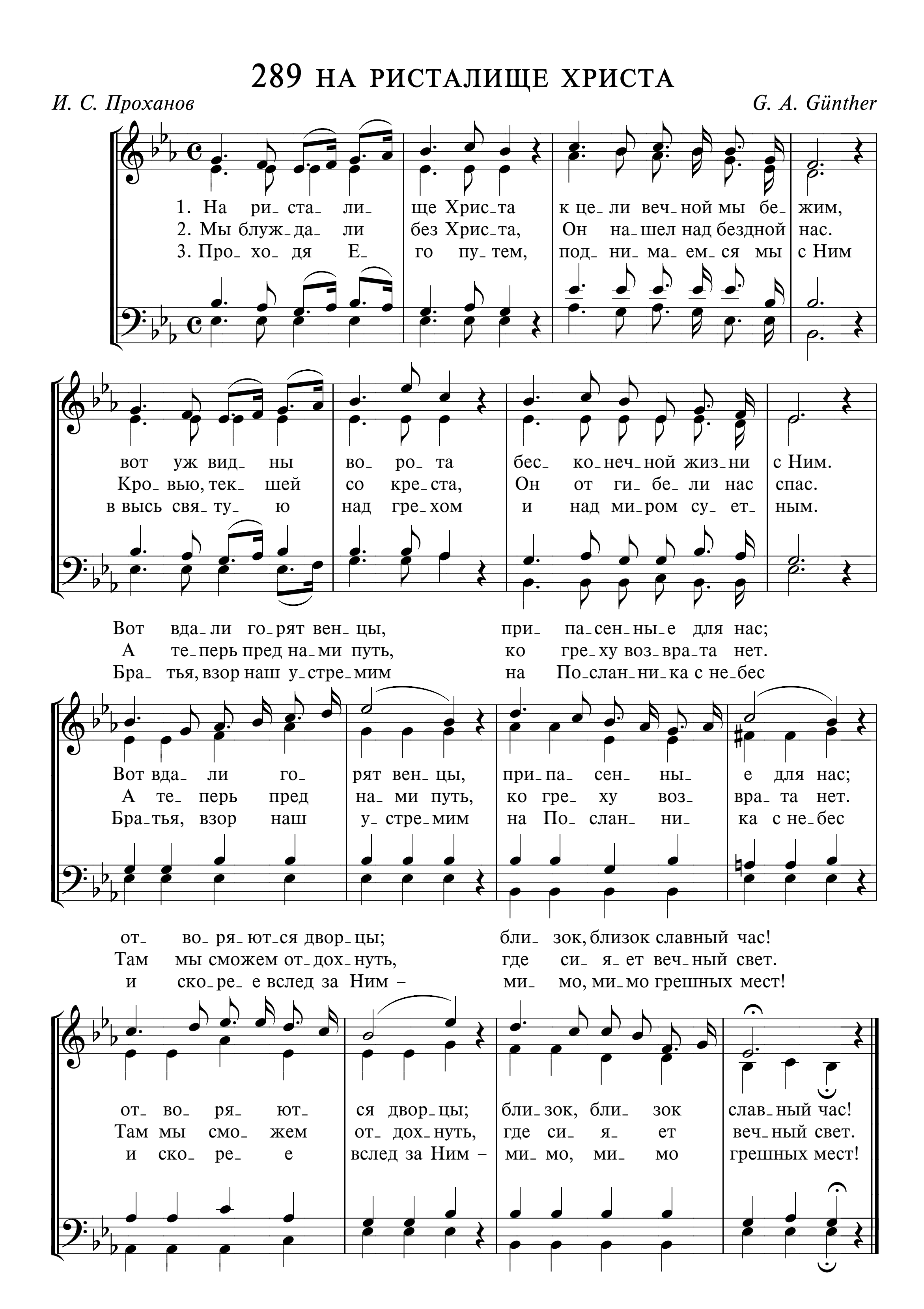
E. Hopper *J. E. Gould*

Перевод Д. А. Ясько



289 НА РИСТАЛИЩЕ ХРИСТА

И. С. Проханов *G. A. Günther*
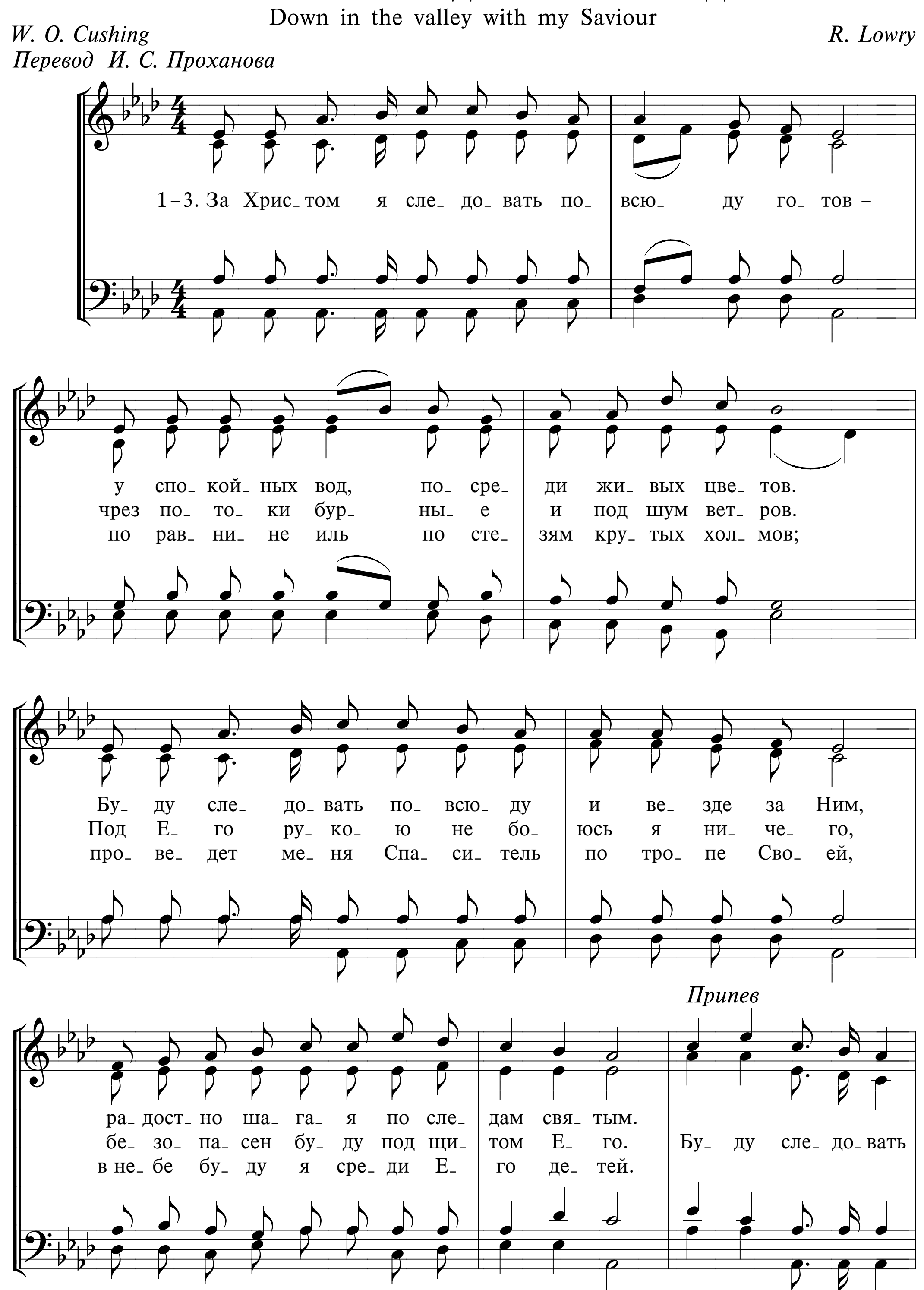


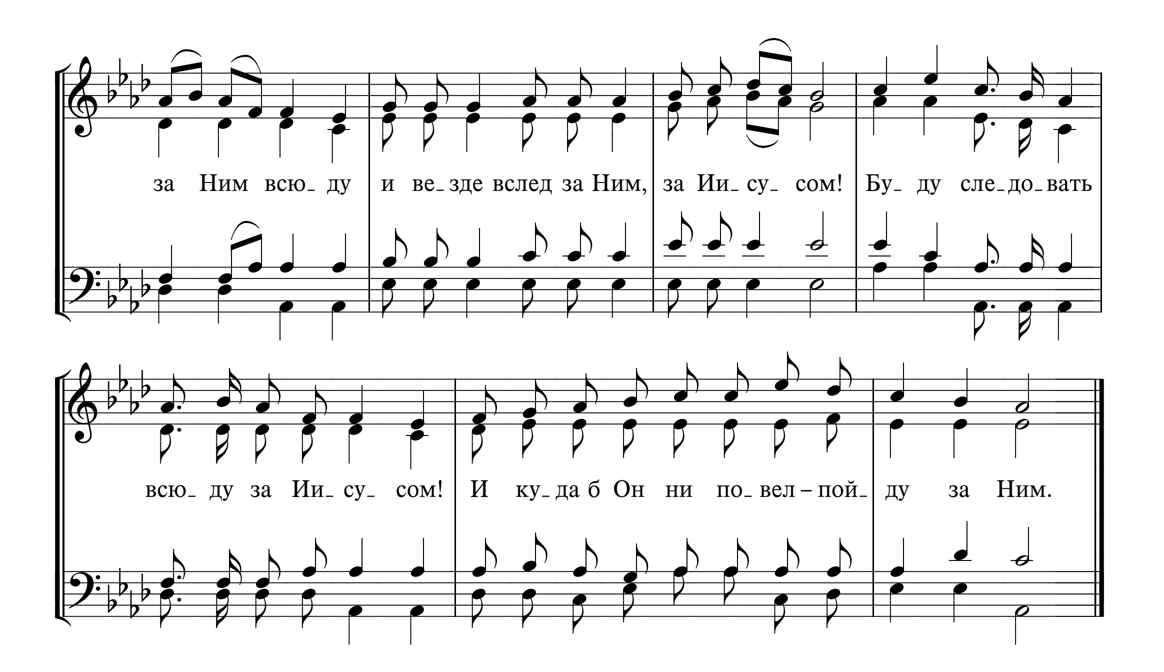
290 ЗА ХРИСТОМ Я СЛЕДОВАТЬ ПОВСЮДУ ГОТОВ

Down in the valley with my Saviour

W. O. Cushing | *R. Lowry*
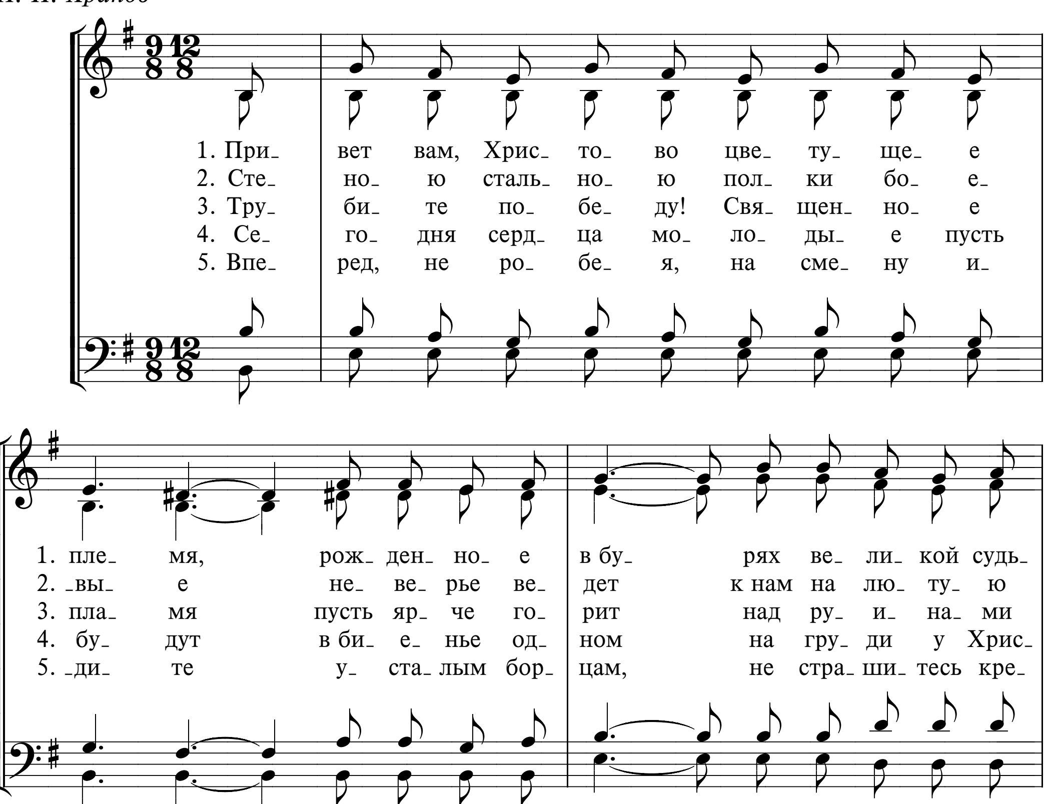
Перевод И. С. Проханова

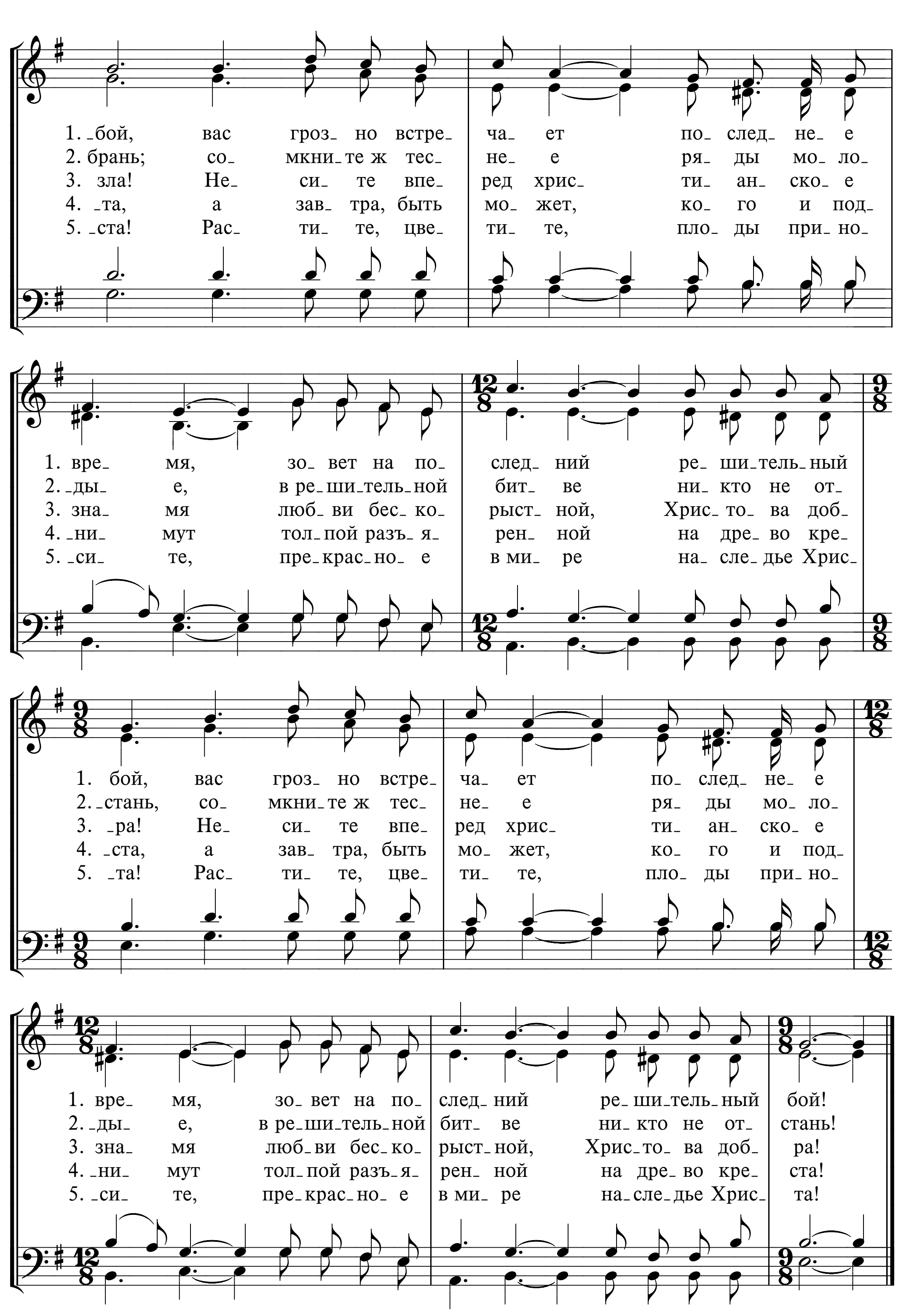



за Ним всю_ ду
и ве_зде вслед за Ним,
за Ии_ су_ сом!
Бу_ ду сле_до_вать
всю_ ду за Ии_ су_ сом!
И ку_да б Он ни по_вел – пой_
ду за Ним.

291 ПРИВЕТ ВАМ, ХРИСТОВО ЦВЕТУЩЕЕ ПЛЕМЯ

Н. П. Храпов
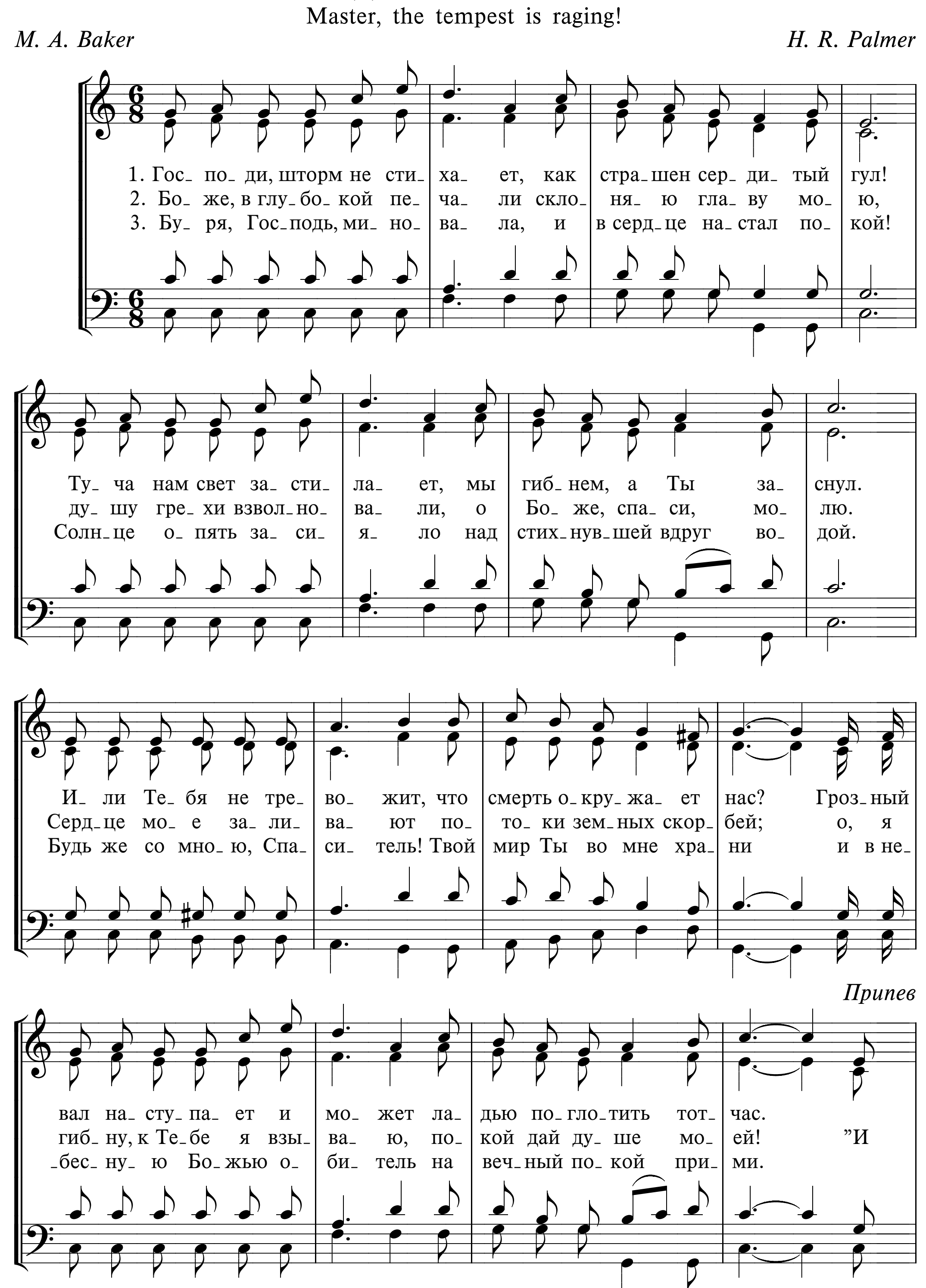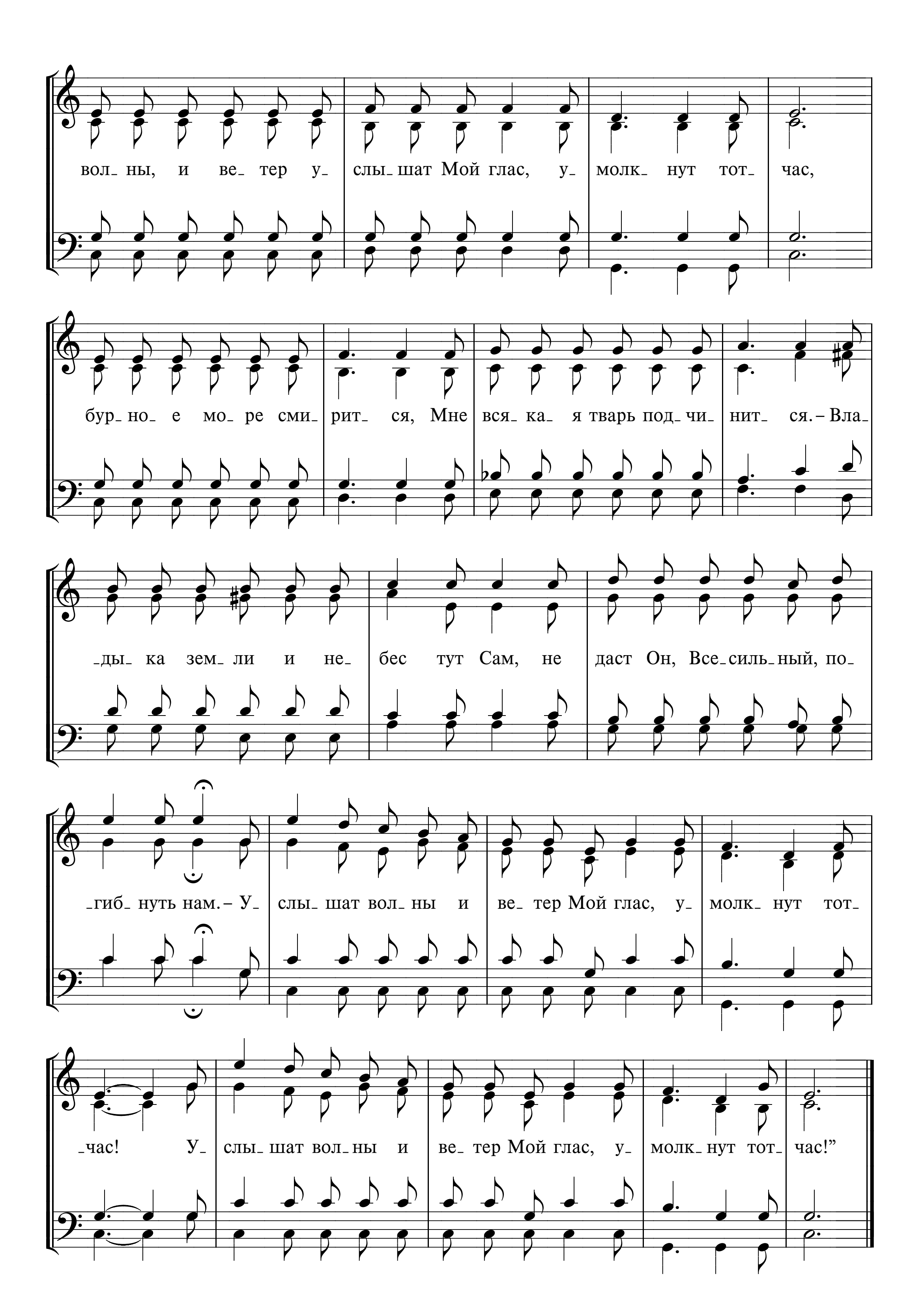



1. ‗бой, вас гроз‗ но встре‗ ча‗ ет по‗ след‗ не‗ е
2. брань; со‗ мкни‗ те ж тес‗ не‗ е ря‗ ды мо‗ ло‗
3. зла! Не‗ си‗ те впе‗ ред хрис‗ ти‗ ан‗ ско‗ е
4. ‗та, а зав‗ тра, быть мо‗ жет, ко‗ го и под‗
5. ‗ста! Рас‗ ти‗ те, цве‗ ти‗ те, пло‗ ды при‗ но‗
1. вре‗ мя, зо‗ вет на по‗ след‗ ний ре‗ ши‗ тель‗ ный
2. ‗ды‗ е, в ре‗ ши‗ тель‗ ной бит‗ ве ни‗ кто не от‗
3. зна‗ мя люб‗ ви бес‗ ко‗ рыст‗ ной, Хрис‗ то‗ ва доб‗
4. ‗ни‗ мут тол‗ пой разъ‗ я‗ рен‗ ной на дре‗ во кре‗
5. ‗си‗ те, пре‗ крас‗ но‗ е в ми‗ ре на‗ сле‗ дье Хрис‗
1. бой, вас гроз‗ но встре‗ ча‗ ет по‗ след‗ не‗ е
2. ‗стань, со‗ мкни‗ те ж тес‗ не‗ е ря‗ ды мо‗ ло‗
3. ‗ра! Не‗ си‗ те впе‗ ред хрис‗ ти‗ ан‗ ско‗ е
4. ‗ста, а зав‗ тра, быть мо‗ жет, ко‗ го и под‗
5. ‗та! Рас‗ ти‗ те, цве‗ ти‗ те, пло‗ ды при‗ но‗
1. вре‗ мя, зо‗ вет на по‗ след‗ ний ре‗ ши‗ тель‗ ный бой!
2. ‗ды‗ е, в ре‗ ши‗ тель‗ ной бит‗ ве ни‗ кто не от‗ стань!
3. зна‗ мя люб‗ ви бес‗ ко‗ рыст‗ ной, Хрис‗ то‗ ва доб‗ ра!
4. ‗ни‗ мут тол‗ пой разъ‗ я‗ рен‗ ной на дре‗ во кре‗ ста!
5. ‗си‗ те, пре‗ крас‗ но‗ е в ми‗ ре на‗ сле‗ дье Хрис‗ та!

292 ГОСПОДИ, ШТОРМ НЕ СТИХАЕТ

Master, the tempest is raging!

M. A. Baker *H. R. Palmer*
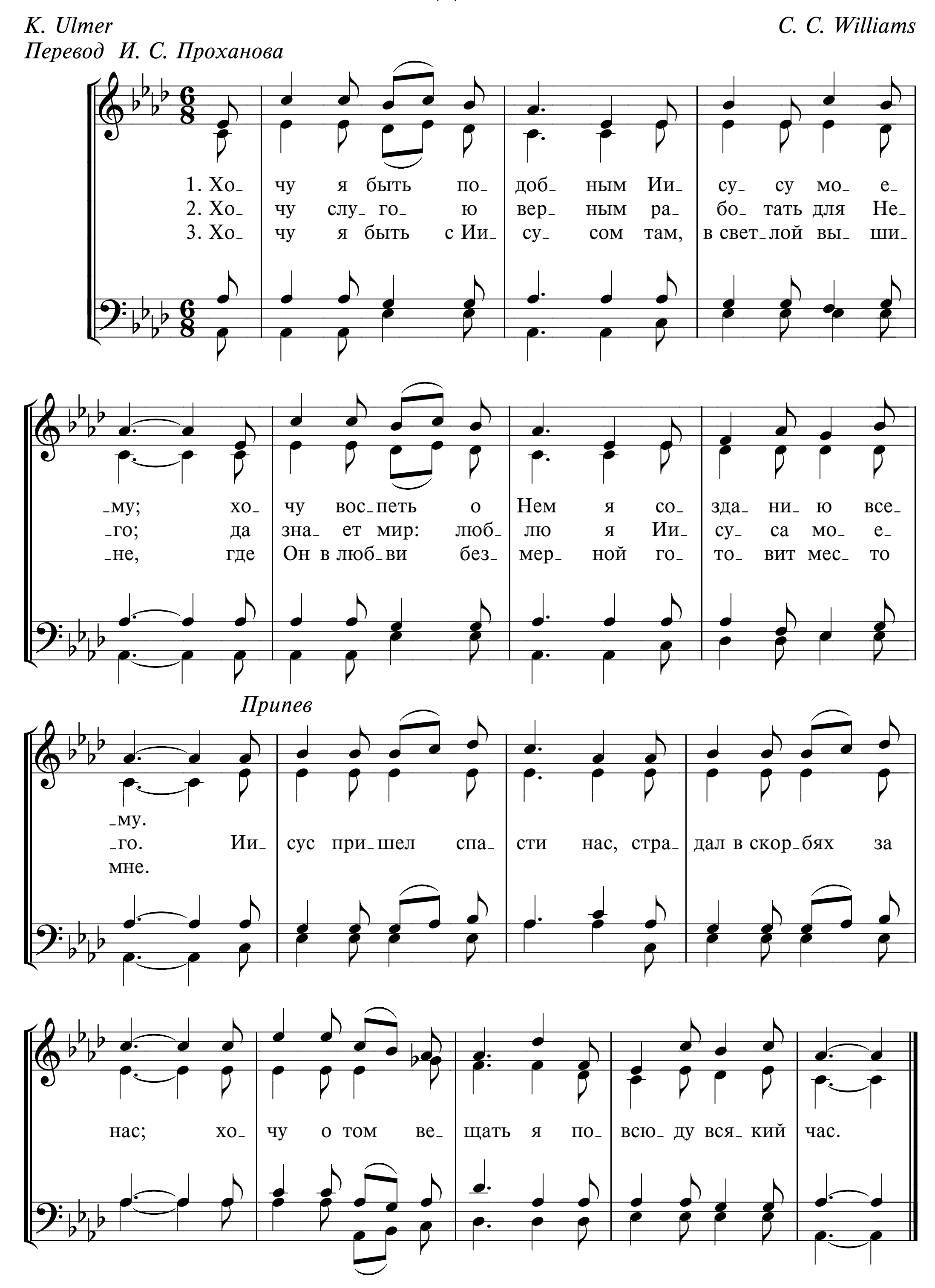




вол_ ны, и ве_ тер у_ слы_ шат Мой глас, у_ молк_ нут тот_ час,
бур_ но_ е мо_ ре сми_ рит_ ся, Мне вся_ ка_ я тварь под_ чи_ нит_ ся.– Вла_
_ды_ ка зем_ ли и не_ бес тут Сам, не даст Он, Все_ силь_ ный, по_
гиб нуть нам.– У_ слы_ шат вол_ ны и ве_ тер Мой глас, у_ молк_ нут тот_
час! У слы_ шат вол_ ны и ве_ тер Мой глас, у_ молк_ нут тот_ час!”

293 ХОЧУ Я БЫТЬ ПОДОБНЫМ ИИСУСУ МОЕМУ

K. Ulmer
Перевод И. С. Проханова
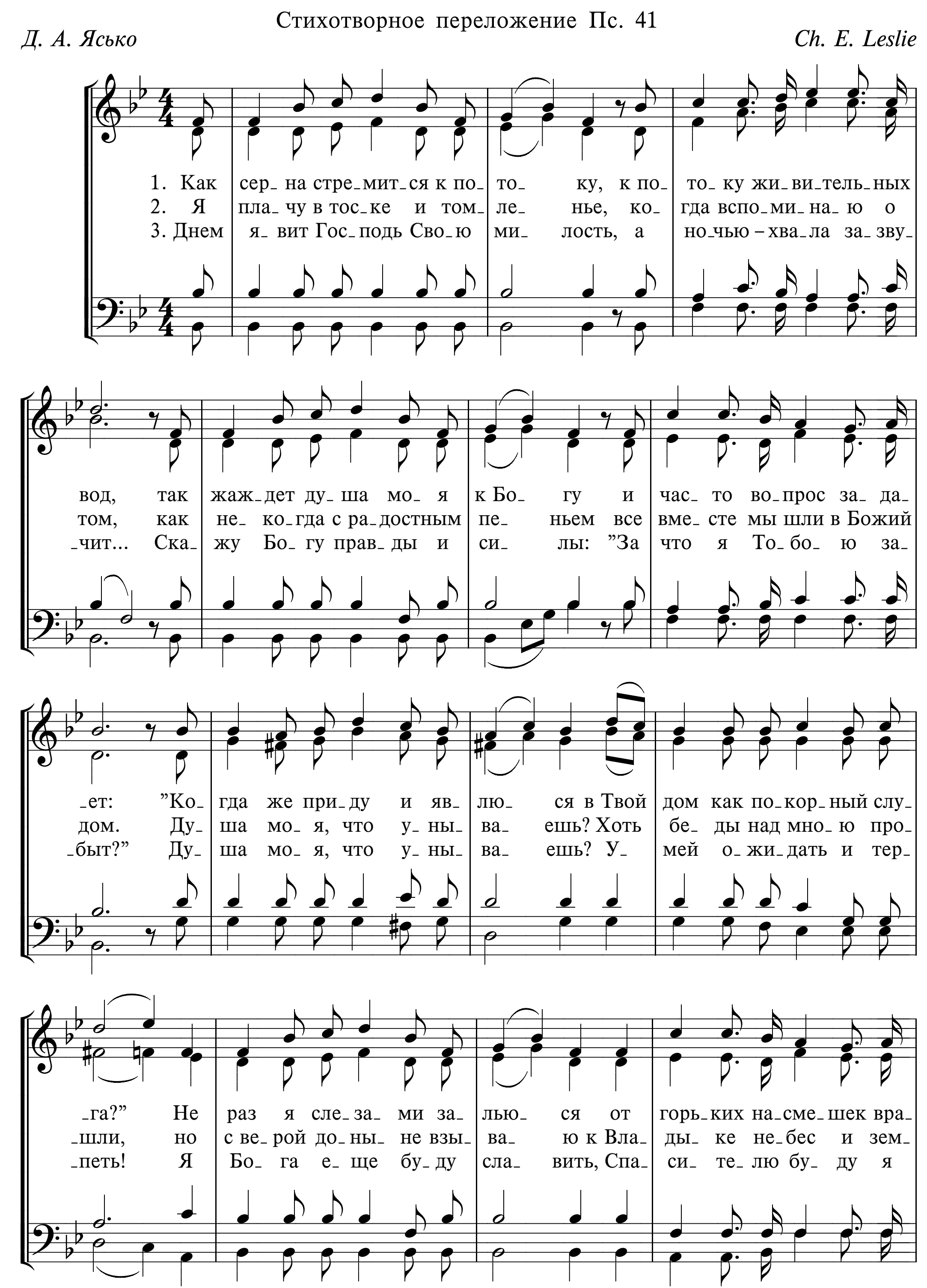
C. C. Williams

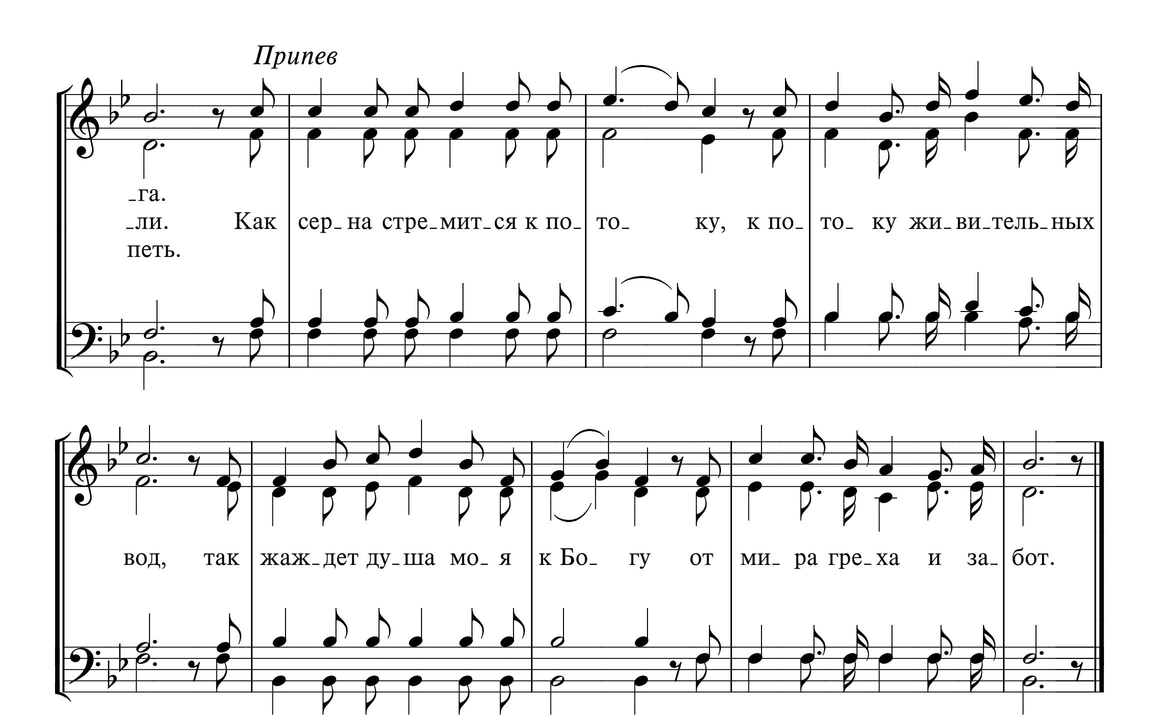


294 КАК СЕРНА СТРЕМИТСЯ К ПОТОКУ

Стихотворное переложение Пс. 41

Д. А. Ясько — *Ch. E. Leslie*
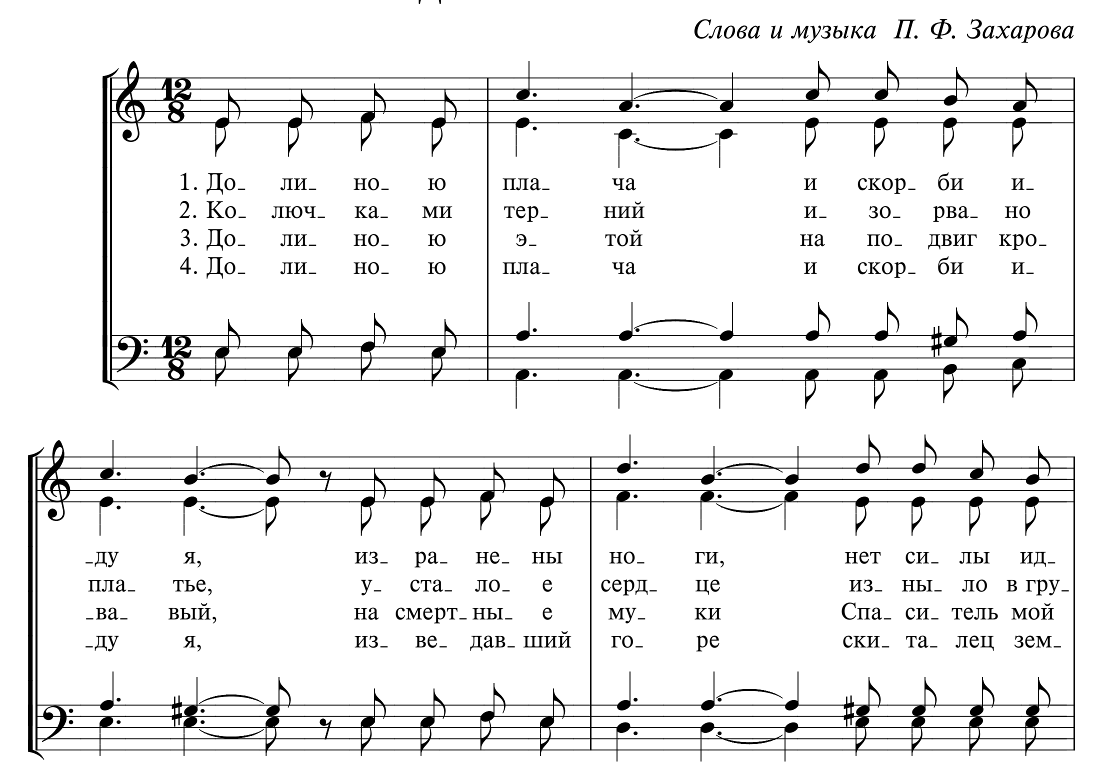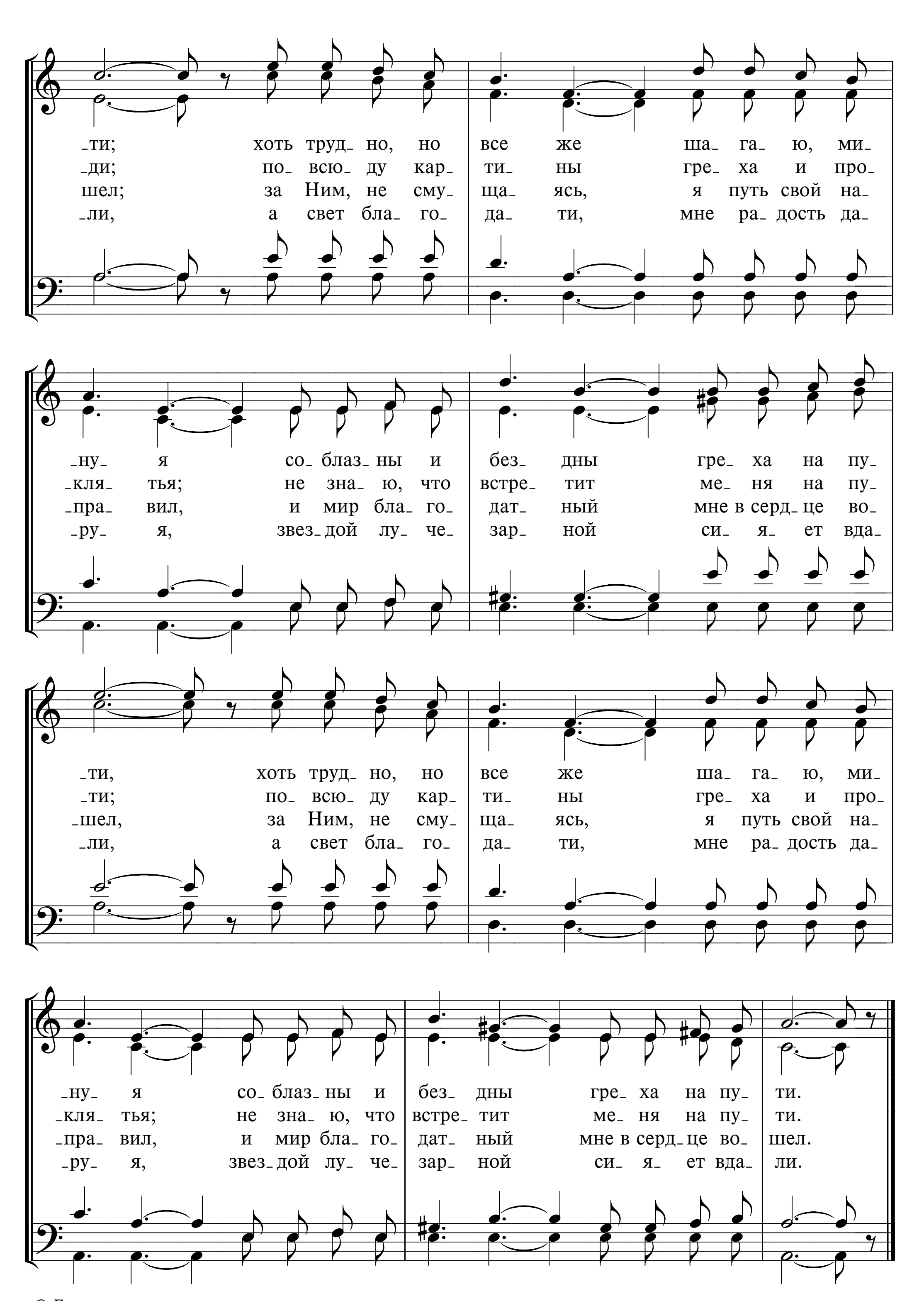




Припев
-га.
-ли. Как сер-на стре-мит-ся к по-то-ку, к по-то-ку жи-ви-тель-ных
петь.
вод, так жаж-дет ду-ша мо-я к Бо-гу от ми-ра гре-ха и за-бот.

295 ДОЛИНОЮ ПЛАЧА

Слова и музыка П. Ф. Захарова



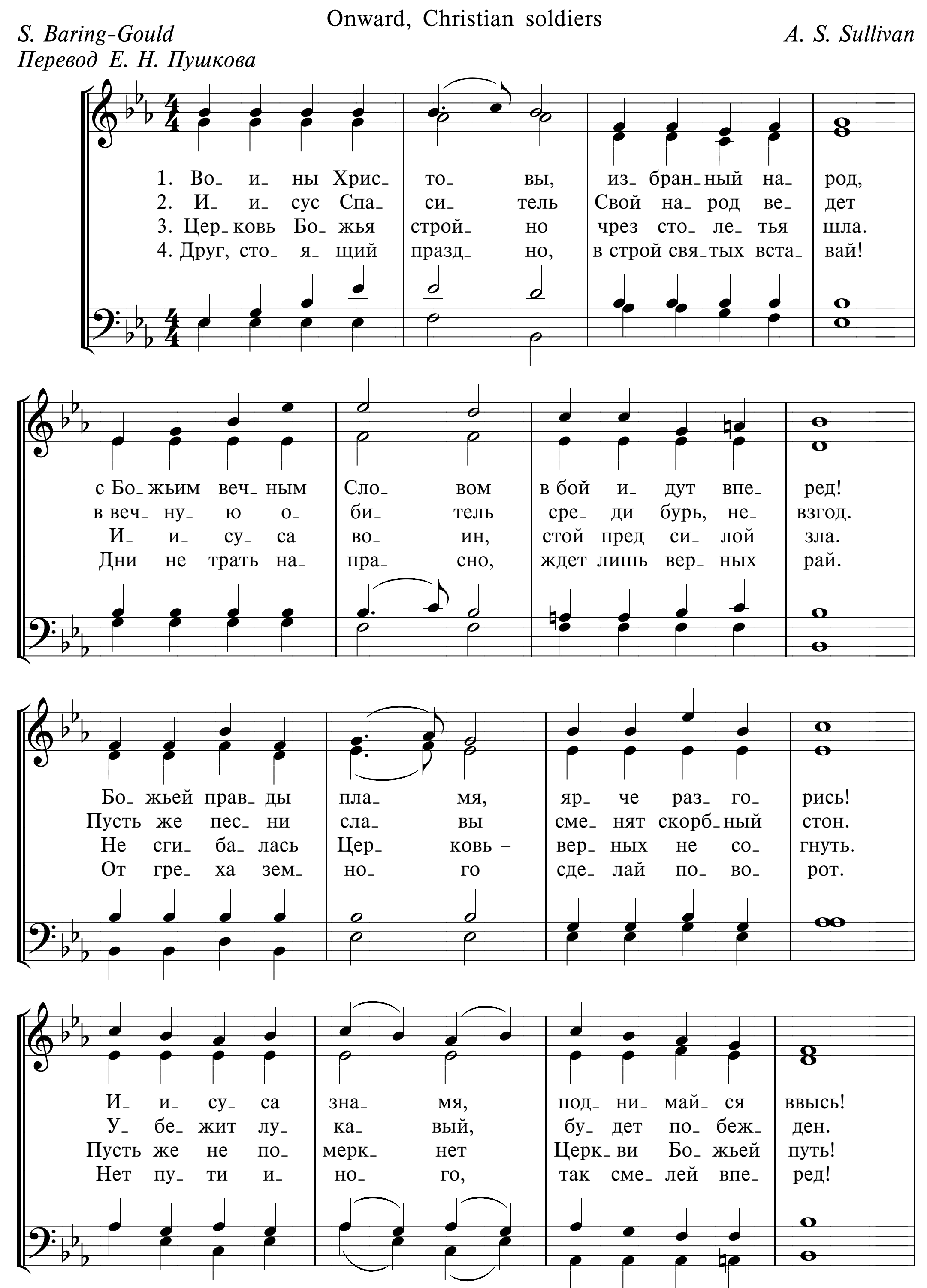

-ти; хоть труд- но, но все же ша- га- ю, ми-
-ди; по- всю- ду кар- ти- ны гре- ха и про-
шел; за Ним, не сму- ща- ясь, я путь свой на-
-ли, а свет бла- го- да- ти, мне ра- дость да-
-ну- я со- блаз- ны и без- дны гре- ха на пу-
-кля- тья; не зна- ю, что встре- тит ме- ня на пу-
-пра- вил, и мир бла- го- дат- ный мне в серд- це во-
-ру- я, звез- дой лу- че- зар- ной си- я- ет вда-
-ти, хоть труд- но, но все же ша- га- ю, ми-
-ти; по- всю- ду кар- ти- ны гре- ха и про-
-шел, за Ним, не сму- ща- ясь, я путь свой на-
-ли, а свет бла- го- да- ти, мне ра- дость да-
-ну- я со- блаз- ны и без- дны гре- ха на пу- ти.
-кля- тья; не зна- ю, что встре- тит ме- ня на пу- ти.
-пра- вил, и мир бла- го- дат- ный мне в серд- це во- шел.
-ру- я, звез- дой лу- че- зар- ной си- я- ет вда- ли.

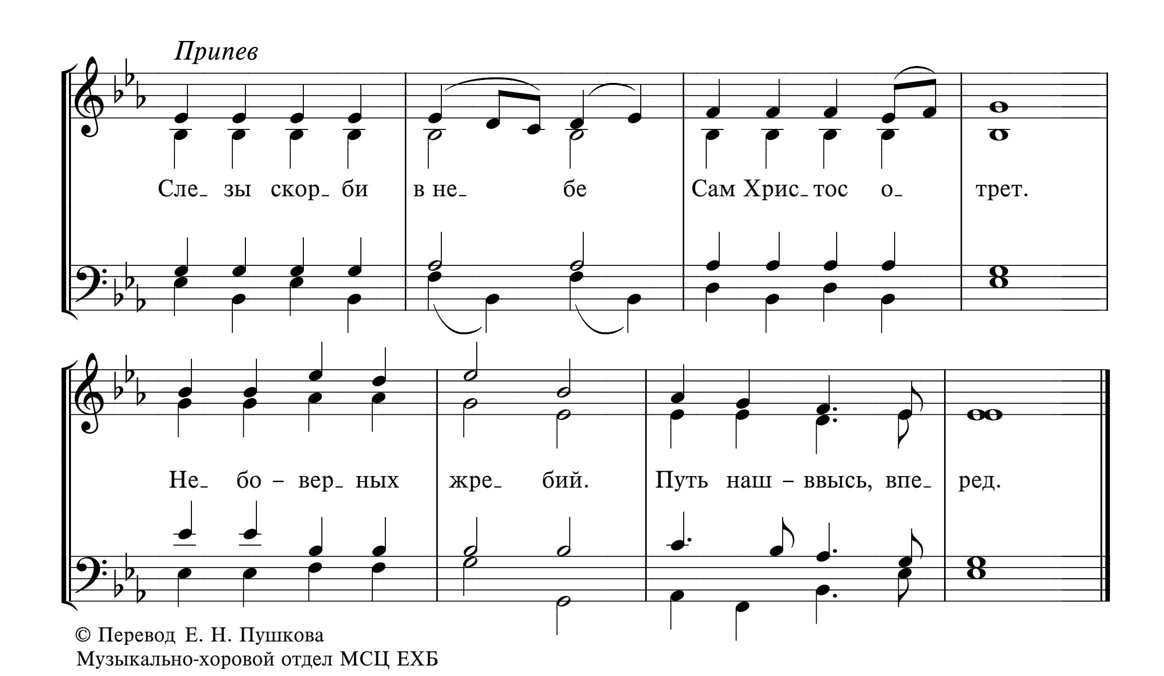
296 ВОИНЫ ХРИСТОВЫ

Onward, Christian soldiers

S. Baring-Gould
Перевод Е. Н. Пушкова

A. S. Sullivan



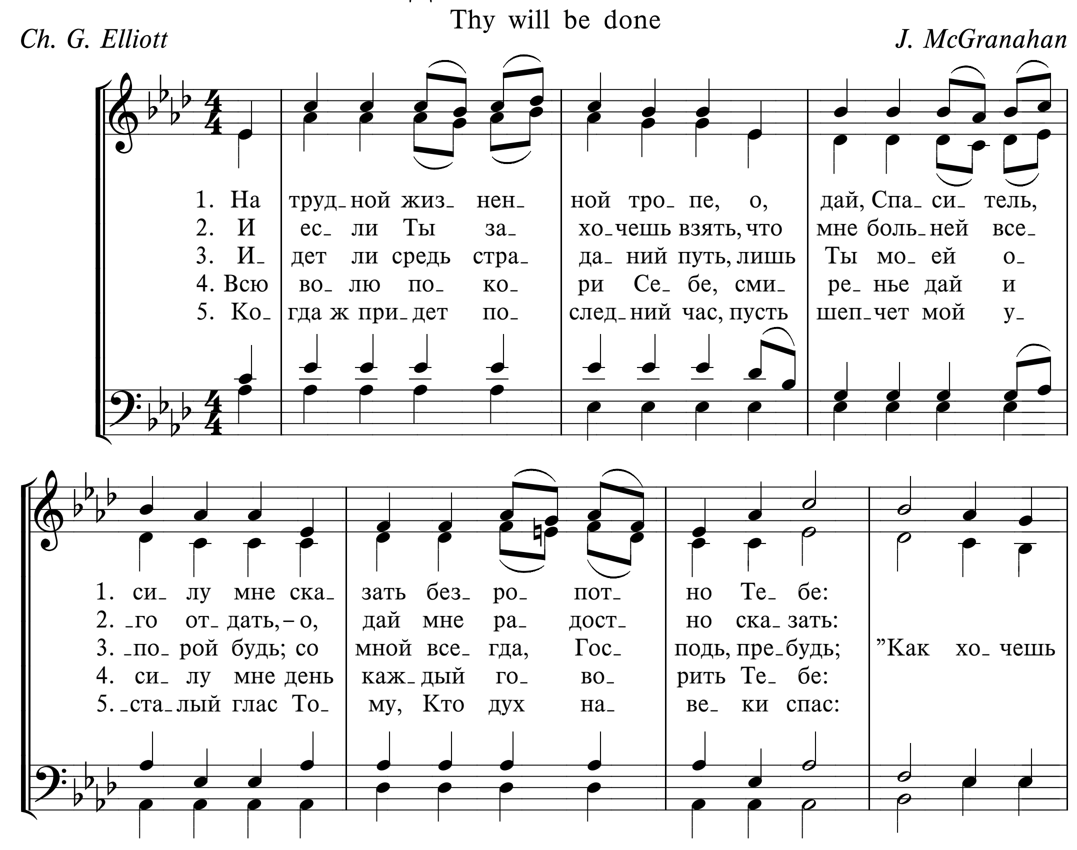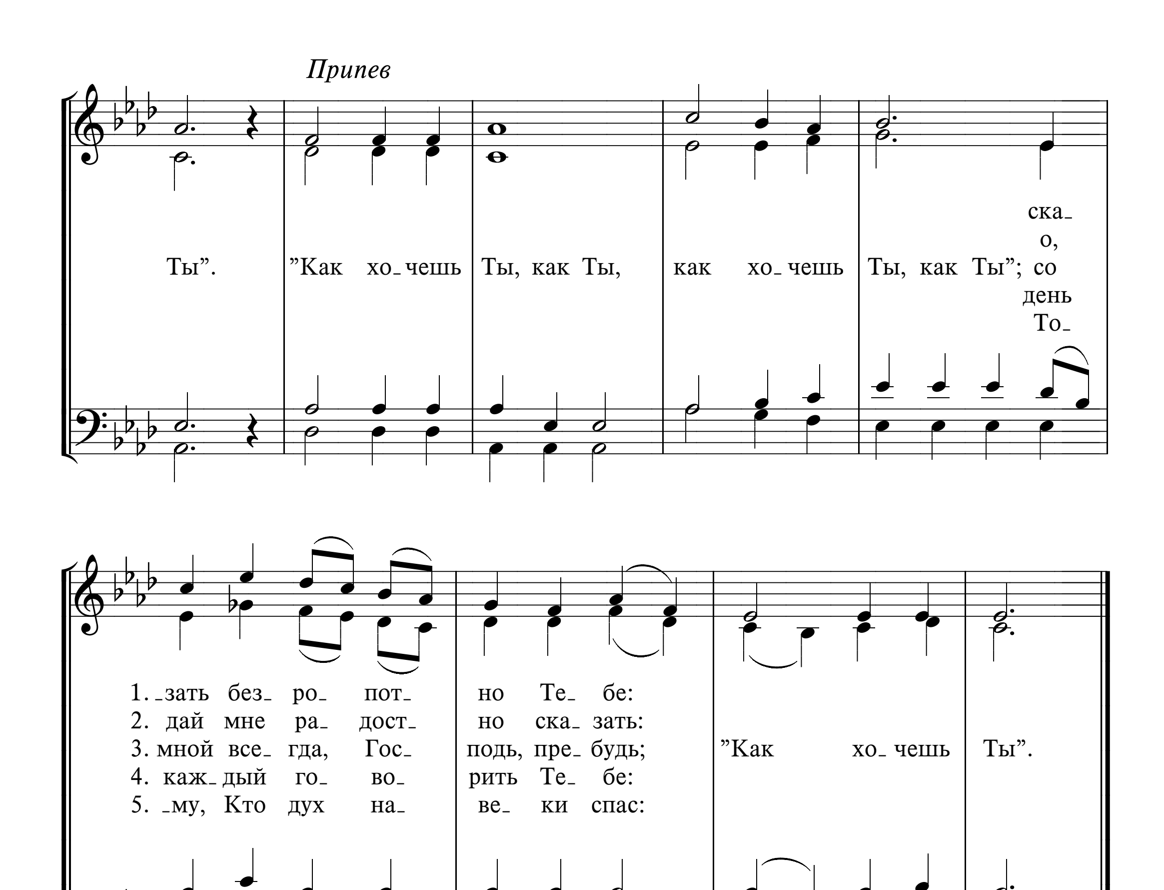


Музыкально-хоровой отдел МСЦ ЕХБ

297а НА ТРУДНОЙ ЖИЗНЕННОЙ ТРОПЕ

Thy will be done
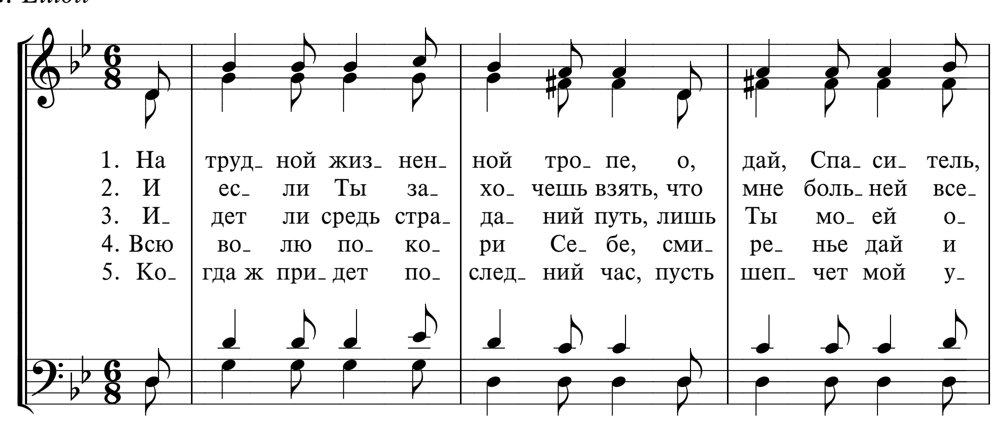
Ch. G. Elliott *J. McGranahan*

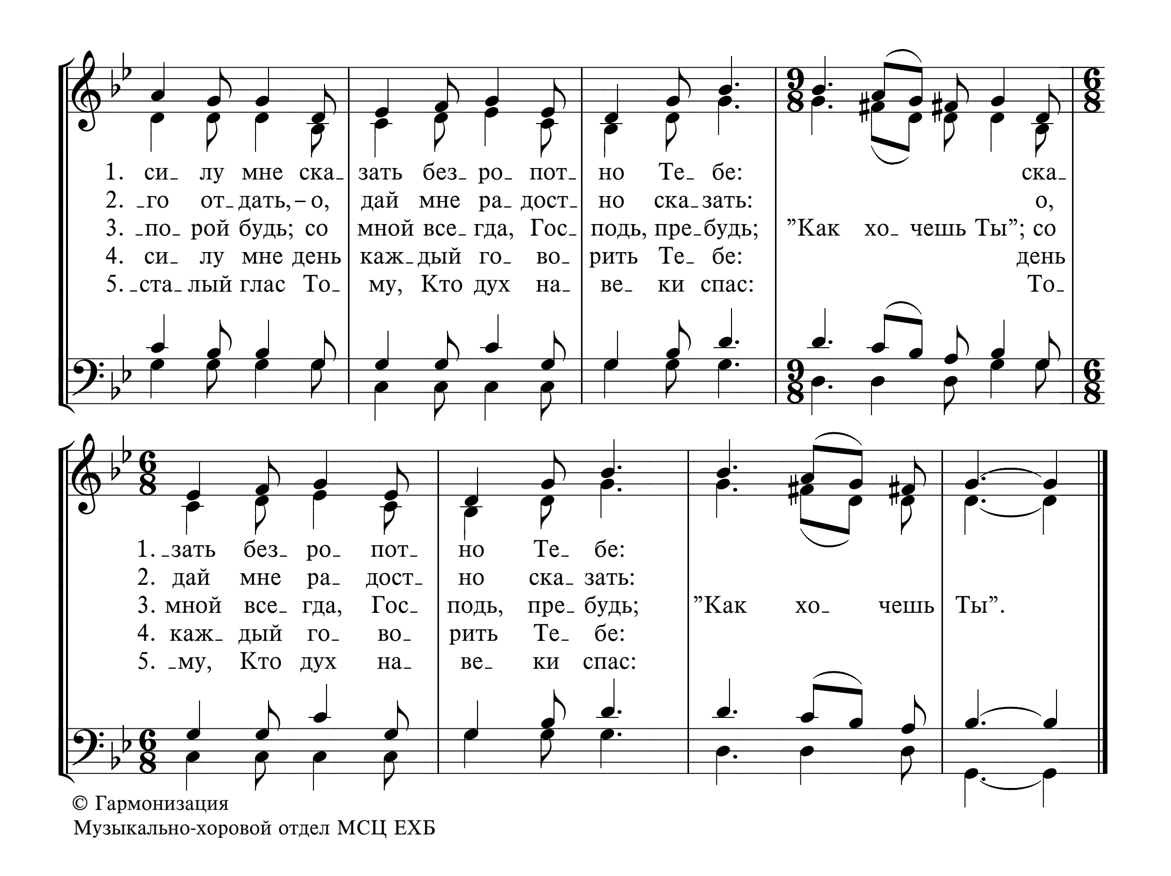



Припев
Ты”.
”Как хо_чешь Ты, как Ты, как хо_чешь Ты, как Ты”;
ска_
о,
со
день
То_
1. _зать без_ ро_ пот_ но Те_ бе:
2. дай мне ра_ дост_ но ска_ зать:
3. мной все_ гда, Гос_ подь, пре_ будь;
4. каж_ дый го_ во_ рить Те_ бе:
5. _му, Кто дух на_ ве_ ки спас:
”Как хо_чешь Ты”.

297б НА ТРУДНОЙ ЖИЗНЕННОЙ ТРОПЕ
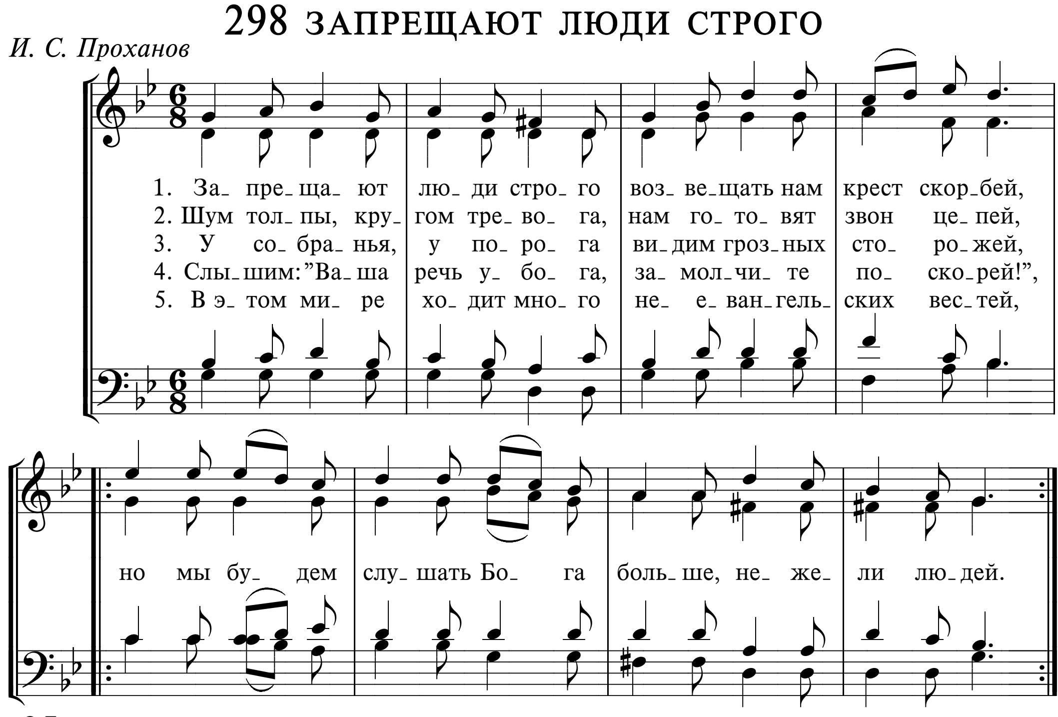
Ch. G. Elliott
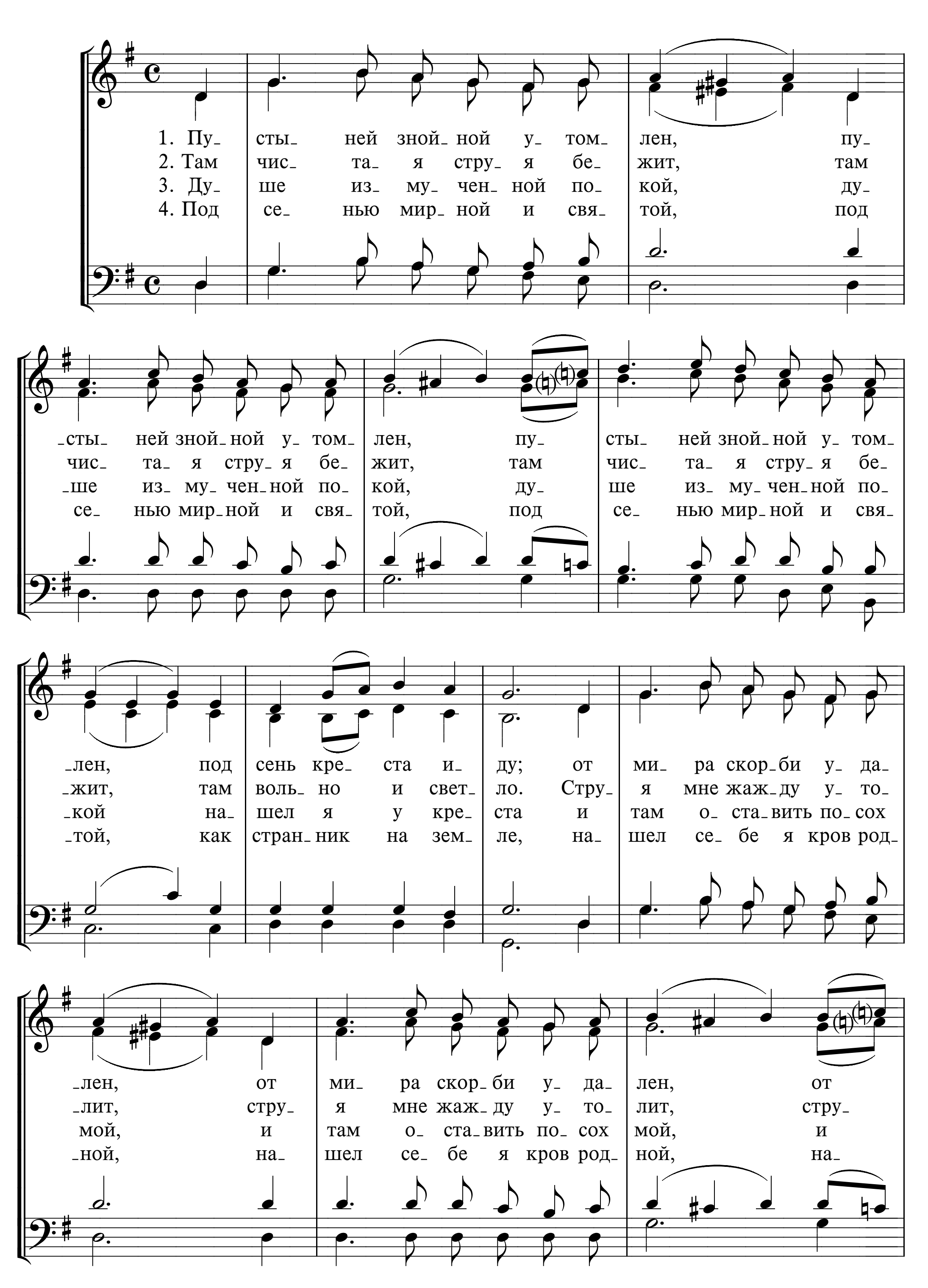



1. си_ лу мне ска_ зать без_ ро_ пот_ но Те_ бе: ска_
2. _го от_ дать,–о, дай мне ра_ дост_ но ска_зать: о,
3. _по_ рой будь; со мной все_ гда, Гос_ подь, пре_будь; "Как хо_ чешь Ты"; со
4. си_ лу мне день каж_дый го_ во_ рить Те_ бе: день
5. _ста_лый глас То_ му, Кто дух на_ ве_ ки спас: То_
1. _зать без_ ро_ пот_ но Те_ бе:
2. дай мне ра_ дост_ но ска_ зать:
3. мной все_ гда, Гос_ подь, пре_ будь; "Как хо_ чешь Ты".
4. каж_ дый го_ во_ рить Те_ бе:
5. _му, Кто дух на_ ве_ ки спас:
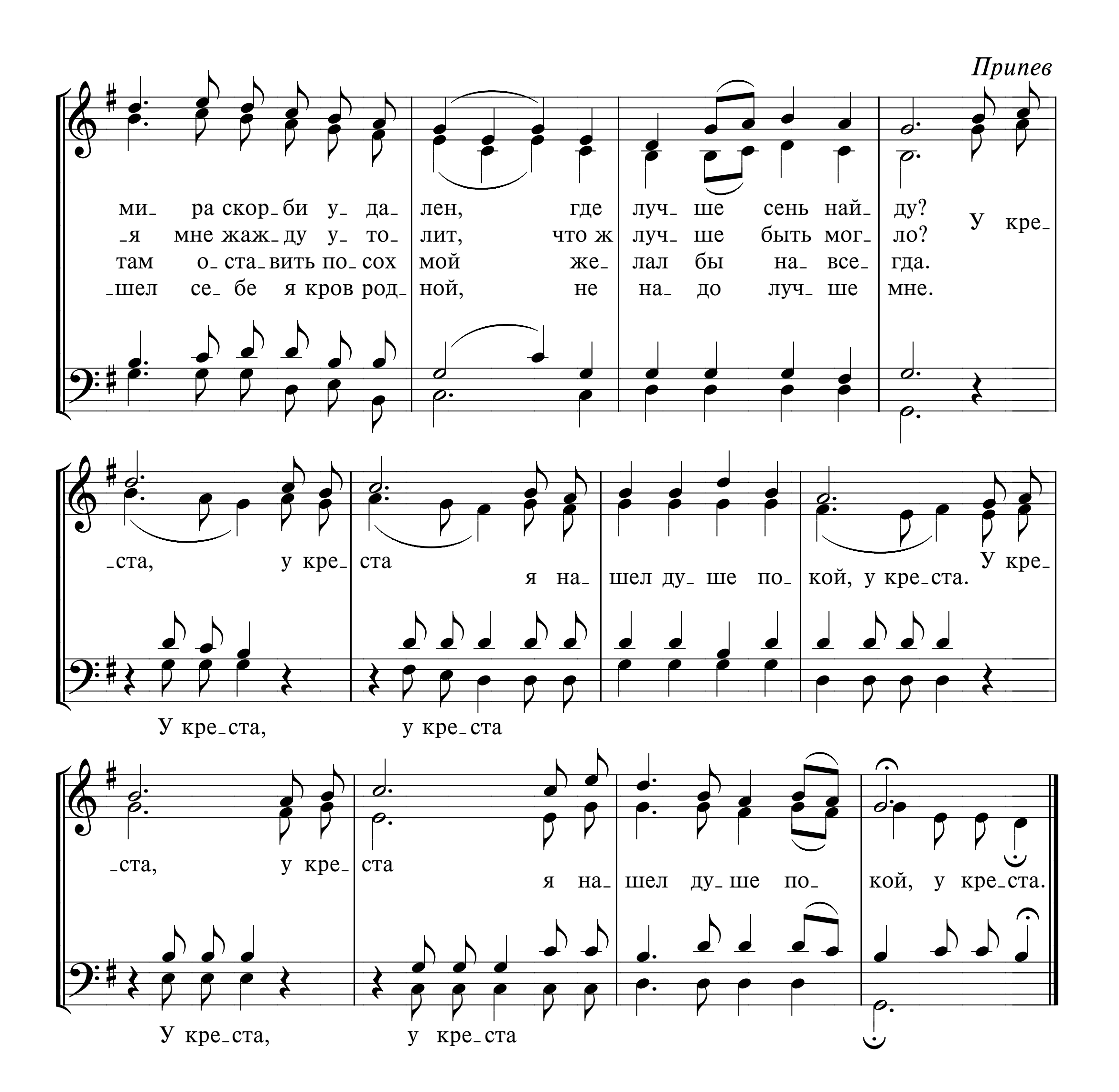
298 ЗАПРЕЩАЮТ ЛЮДИ СТРОГО

И. С. Проханов
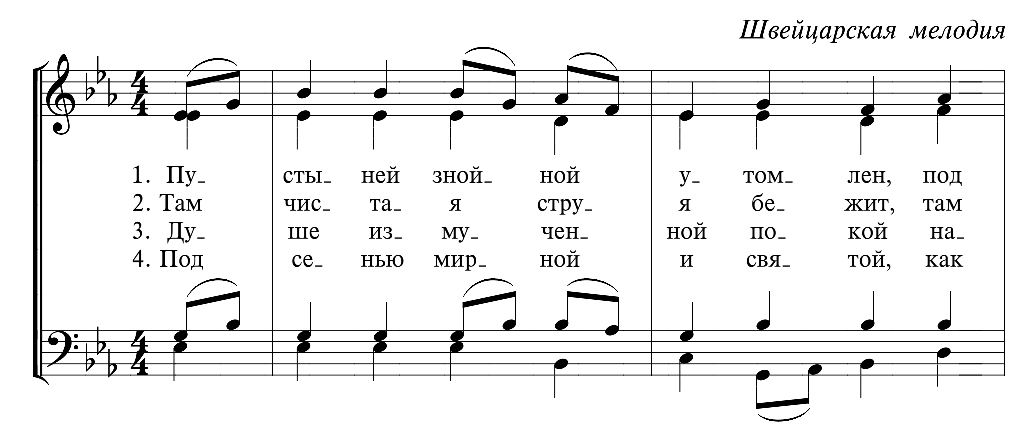


299а ПУСТЫНЕЙ ЗНОЙНОЙ УТОМЛЕН

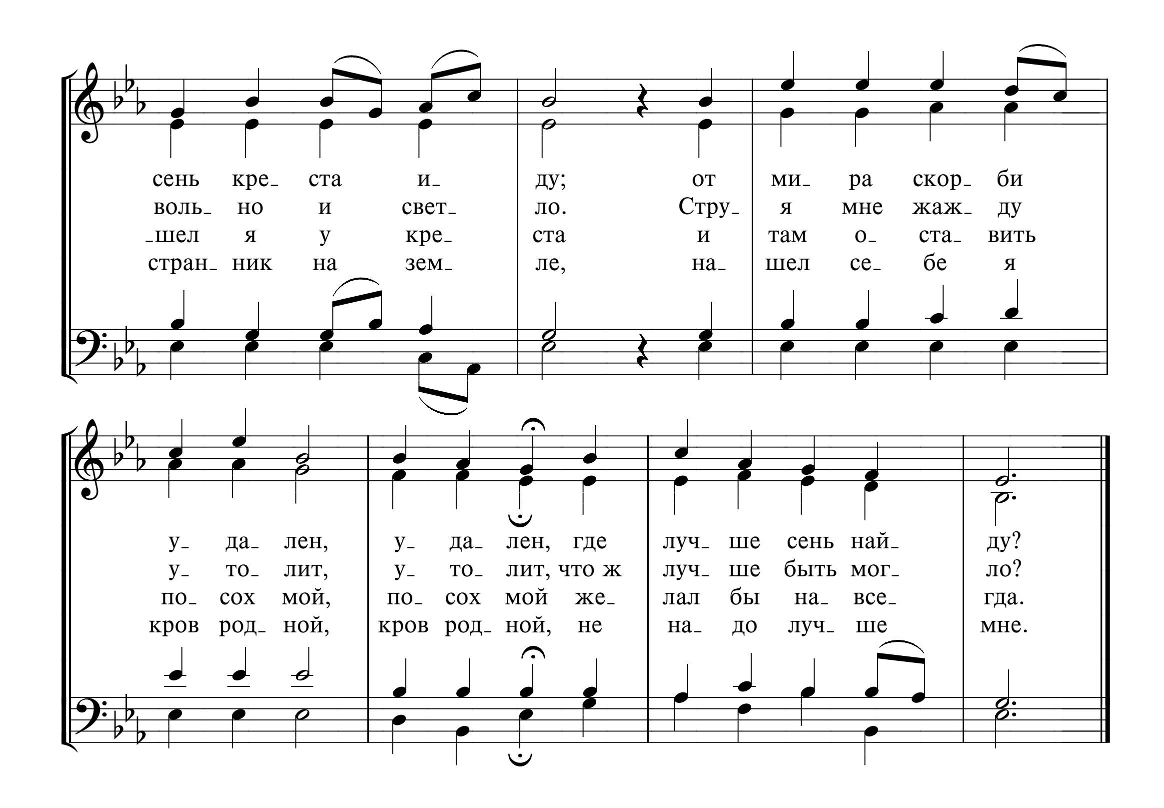



Припев
ми_ ра скор_ би у_ да_ лен, где луч_ ше сень най_ ду?
я мне жаж ду у_ то_ лит, что ж луч_ ше быть мог_ ло?
там о_ ста_ вить по_ сох мой же_ лал бы на_ все_ гда.
шел се бе я кров род_ ной, не на_ до луч_ ше мне.
У кре_
ста, у кре ста я на_ шел ду_ ше по_ кой, у кре_ста. У кре_
У кре_ста, у кре_ста
ста, у кре ста я на_ шел ду_ ше по_ кой, у кре_ ста.
У кре_ста, у кре_ста

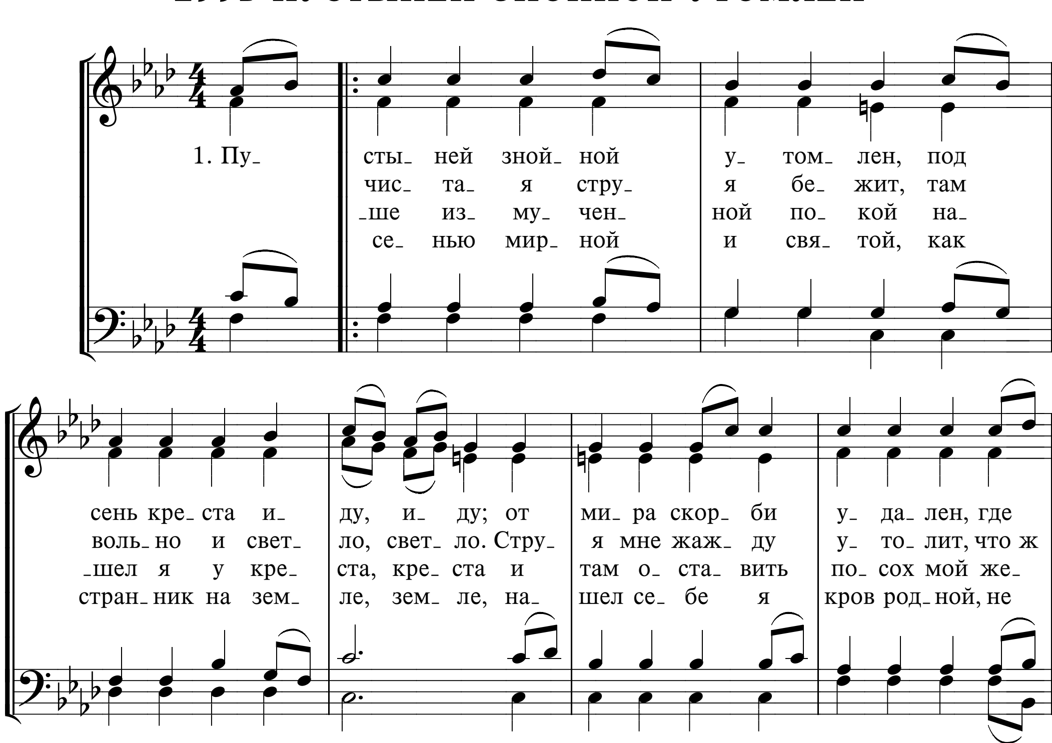
299б ПУСТЫНЕЙ ЗНОЙНОЙ УТОМЛЕН

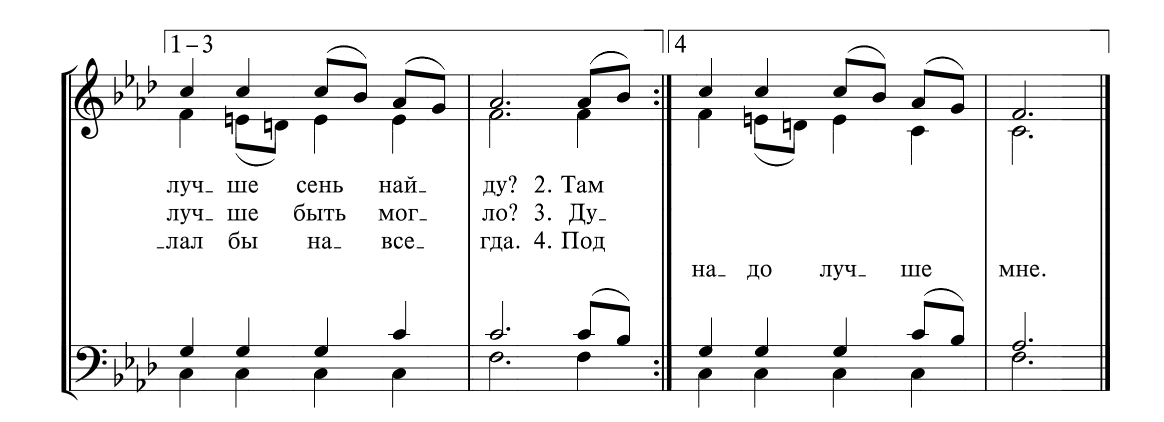
Швейцарская мелодия




сень кре_ ста и_ ду; от ми_ ра скор_ би
воль_ но и свет_ ло. Стру_ я мне жаж_ ду
шел я у кре ста и там о_ ста_ вить
стран_ ник на зем_ ле, на_ шел се_ бе я
у_ да_ лен, у_ да_ лен, где луч_ ше сень най_ ду?
у_ то_ лит, у_ то_ лит, что ж луч_ ше быть мог_ ло?
по_ сох мой, по_ сох мой же_ лал бы на_ все_ гда.
кров род_ ной, кров род_ ной, не на_ до луч_ ше мне.
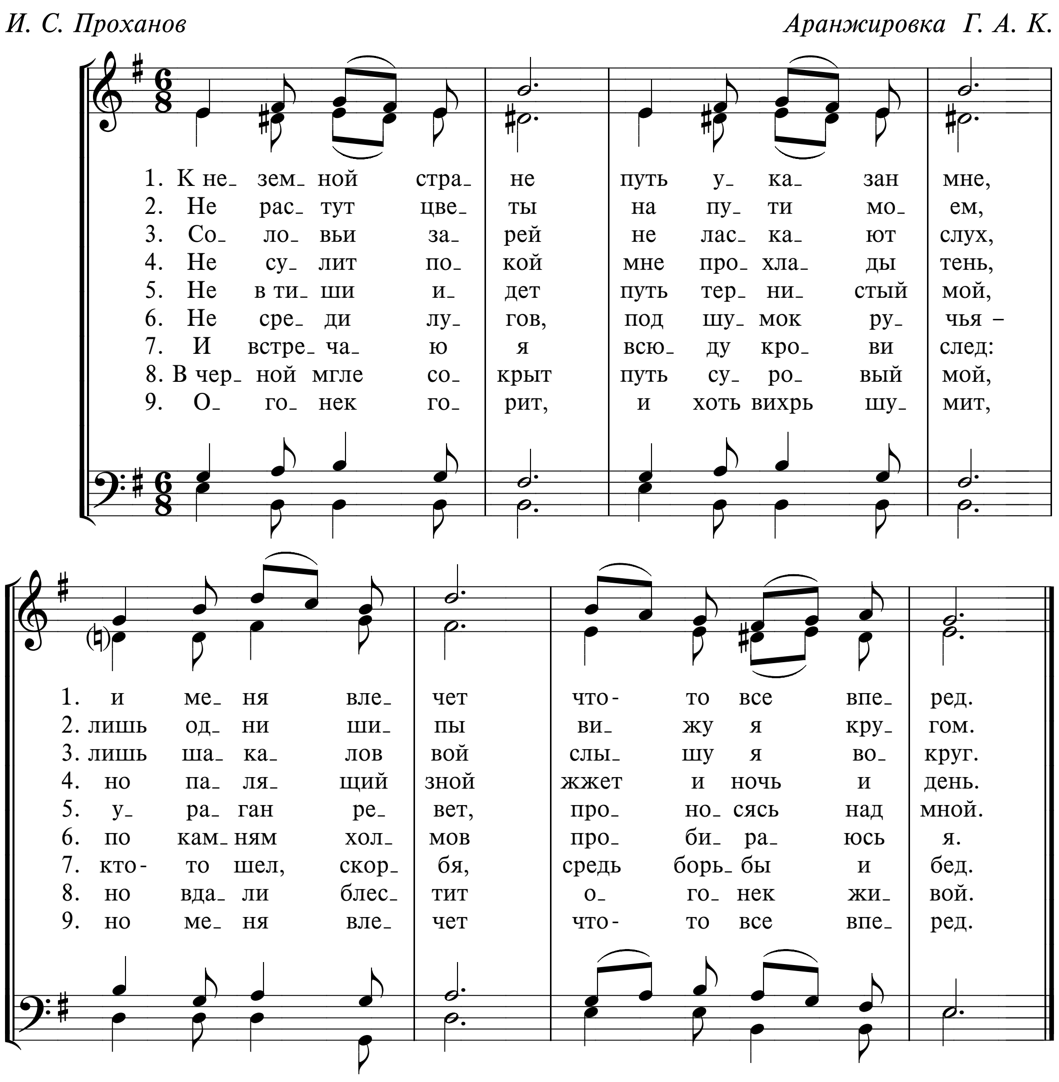
299в ПУСТЫНЕЙ ЗНОЙНОЙ УТОМЛЕН




1 – 3
4
луч_ ше сень най_ ду? 2. Там
луч_ ше быть мог_ ло? 3. Ду_
лал бы на все_ гда. 4. Под
на_ до луч_ ше мне.

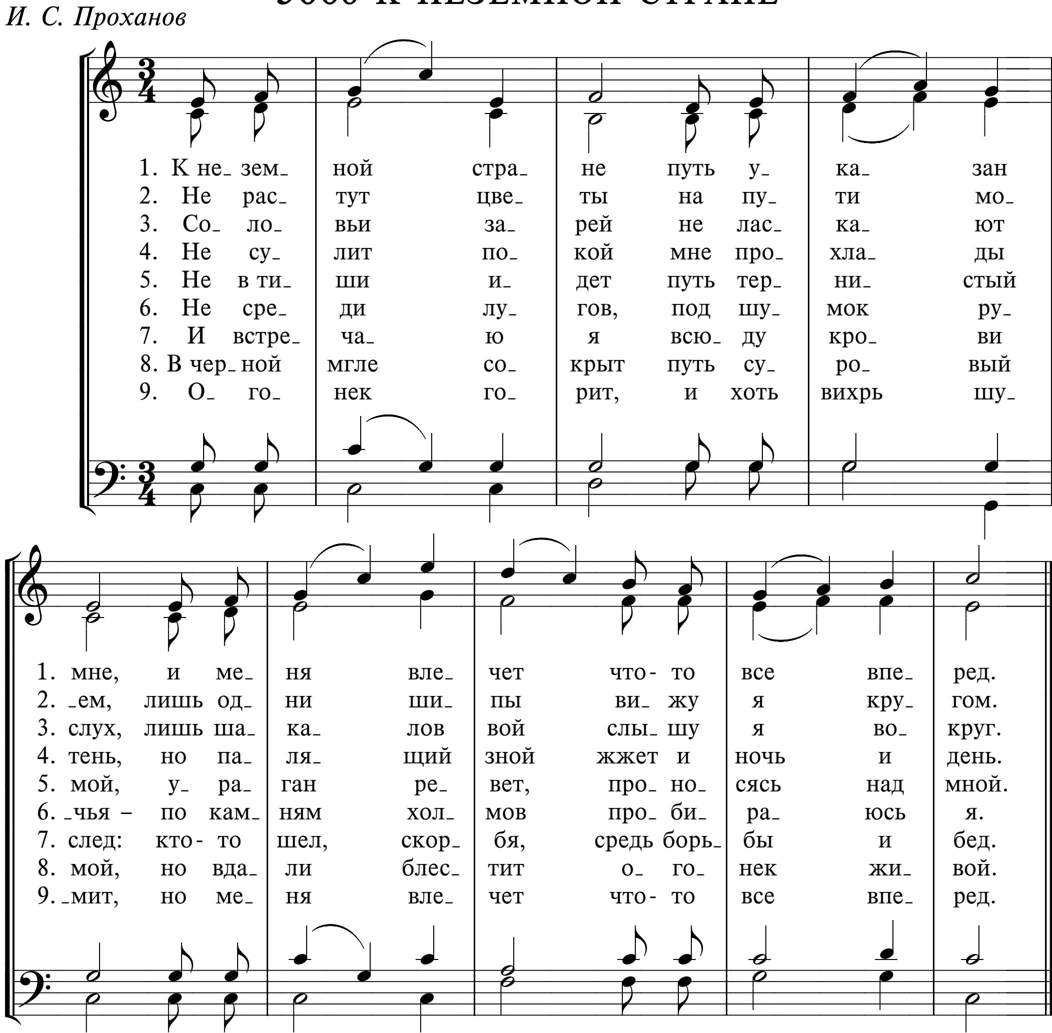
300а К НЕЗЕМНОЙ СТРАНЕ

И. С. Проханов *Аранжировка Г. А. К.*
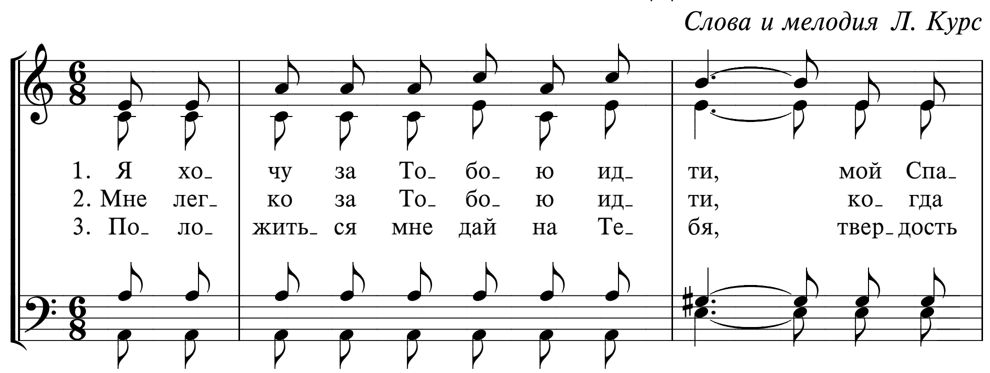


300б К НЕЗЕМНОЙ СТРАНЕ

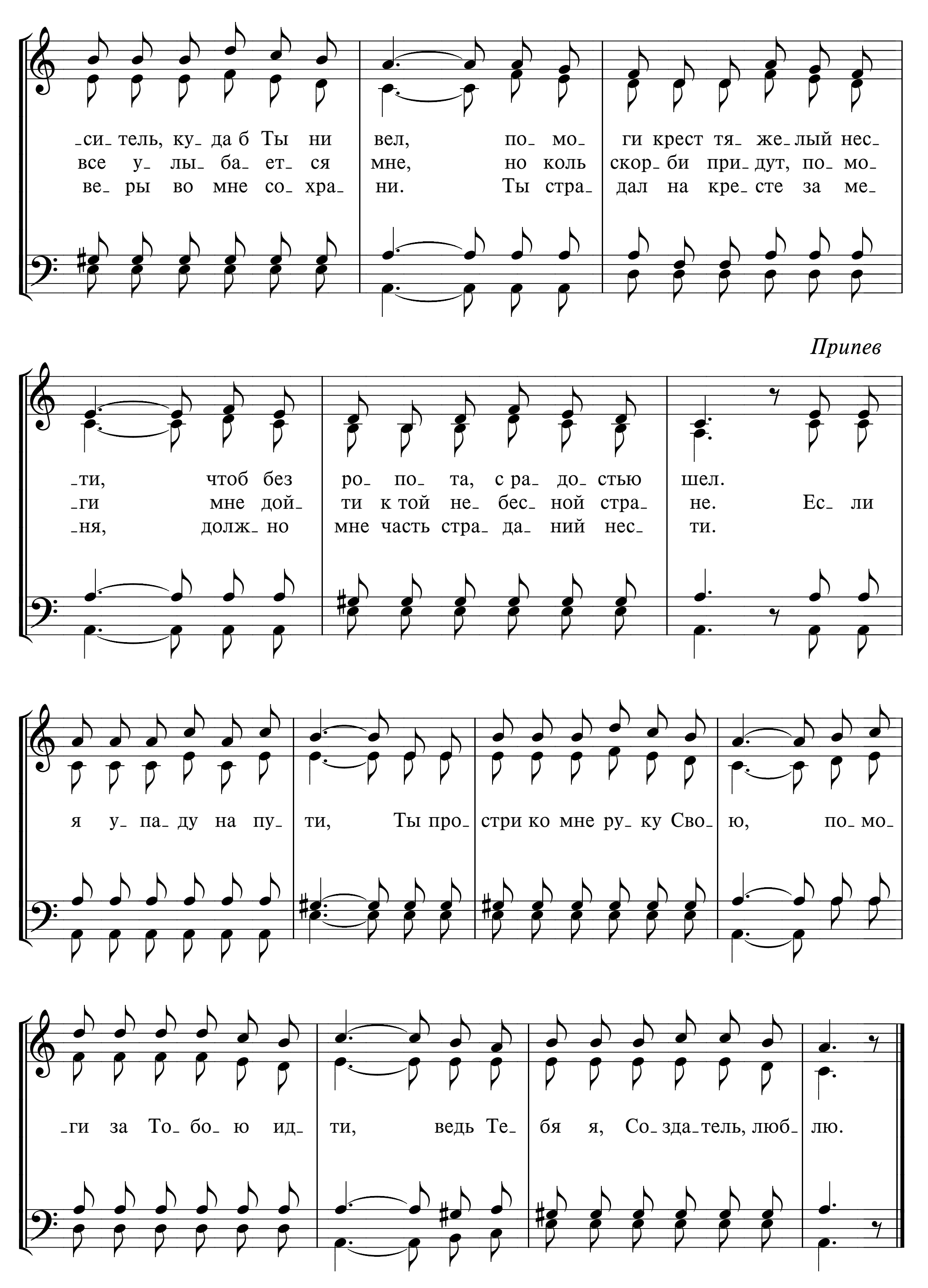
И. С. Проханов



301 Я ХОЧУ ЗА ТОБОЮ ИДТИ

Слова и мелодия Л. Курс
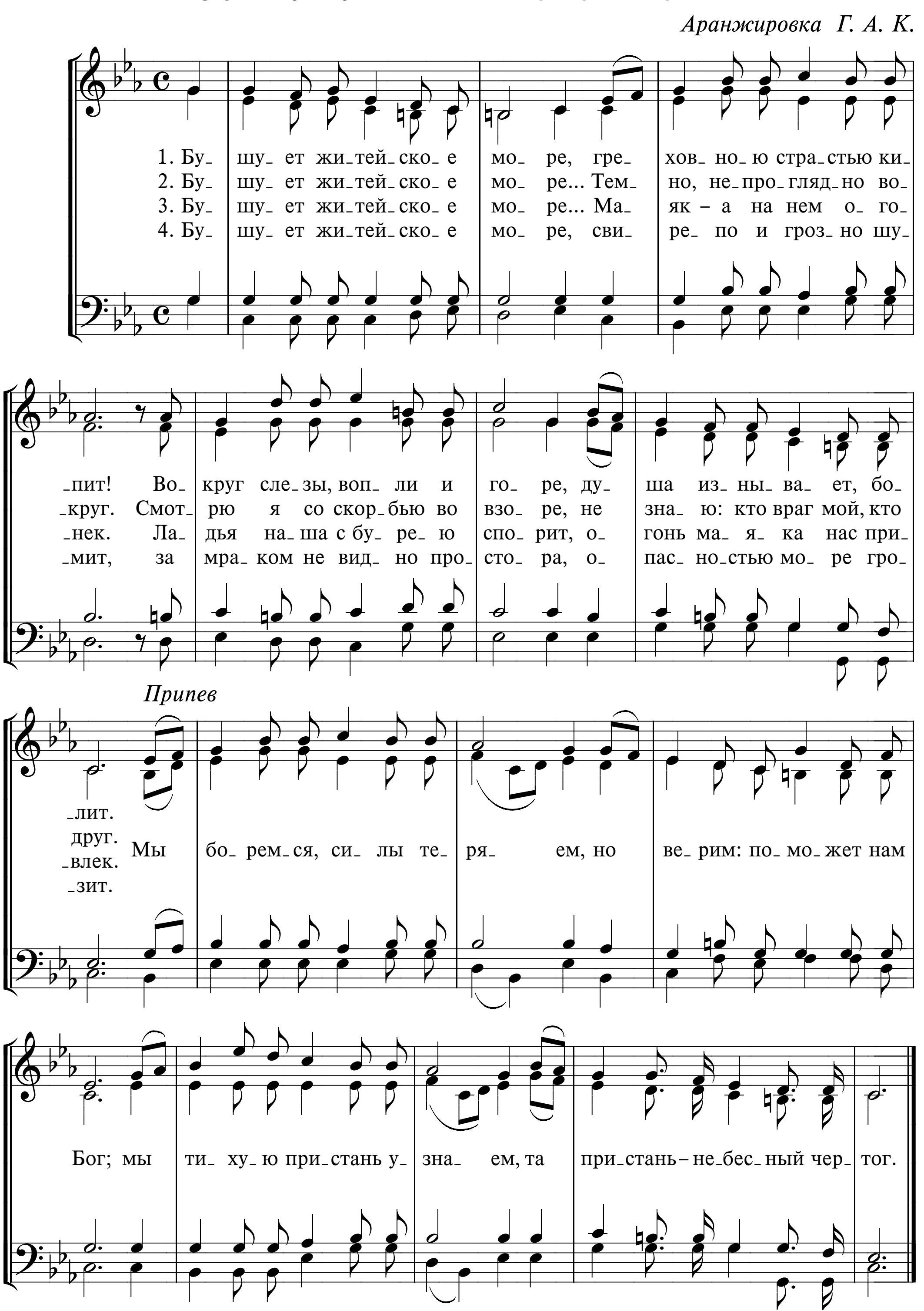




-си- тель, ку- да б Ты ни вел, по- мо- ги крест тя- же-лый нес-
все у- лы- ба- ет- ся мне, но коль скор- би при- дут, по- мо-
ве- ры во мне со- хра- ни. Ты стра- дал на кре- сте за ме-
Припев
-ти, чтоб без ро- по- та, с ра- до- стью шел.
-ги мне дой- ти к той не- бес- ной стра- не. Ес- ли
-ня, долж- но мне часть стра- да- ний нес- ти.
я у- па- ду на пу- ти, Ты про- стри ко мне ру- ку Сво- ю, по- мо-
-ги за То- бо- ю ид- ти, ведь Те- бя я, Со- зда- тель, люб- лю.
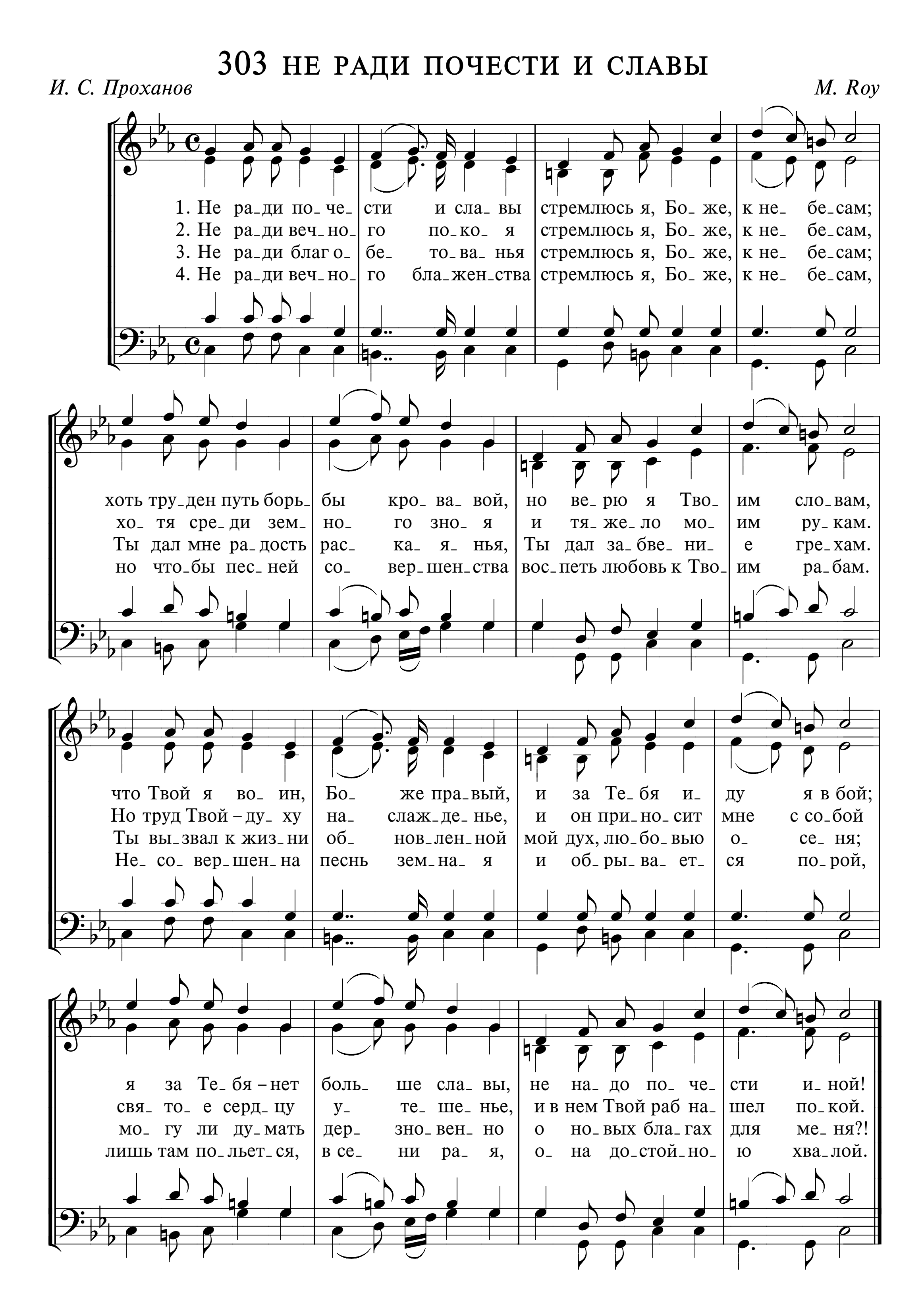
302 БУШУЕТ ЖИТЕЙСКОЕ МОРЕ

Аранжировка Г. А. К.



303 НЕ РАДИ ПОЧЕСТИ И СЛАВЫ

И. С. Проханов *M. Roy*
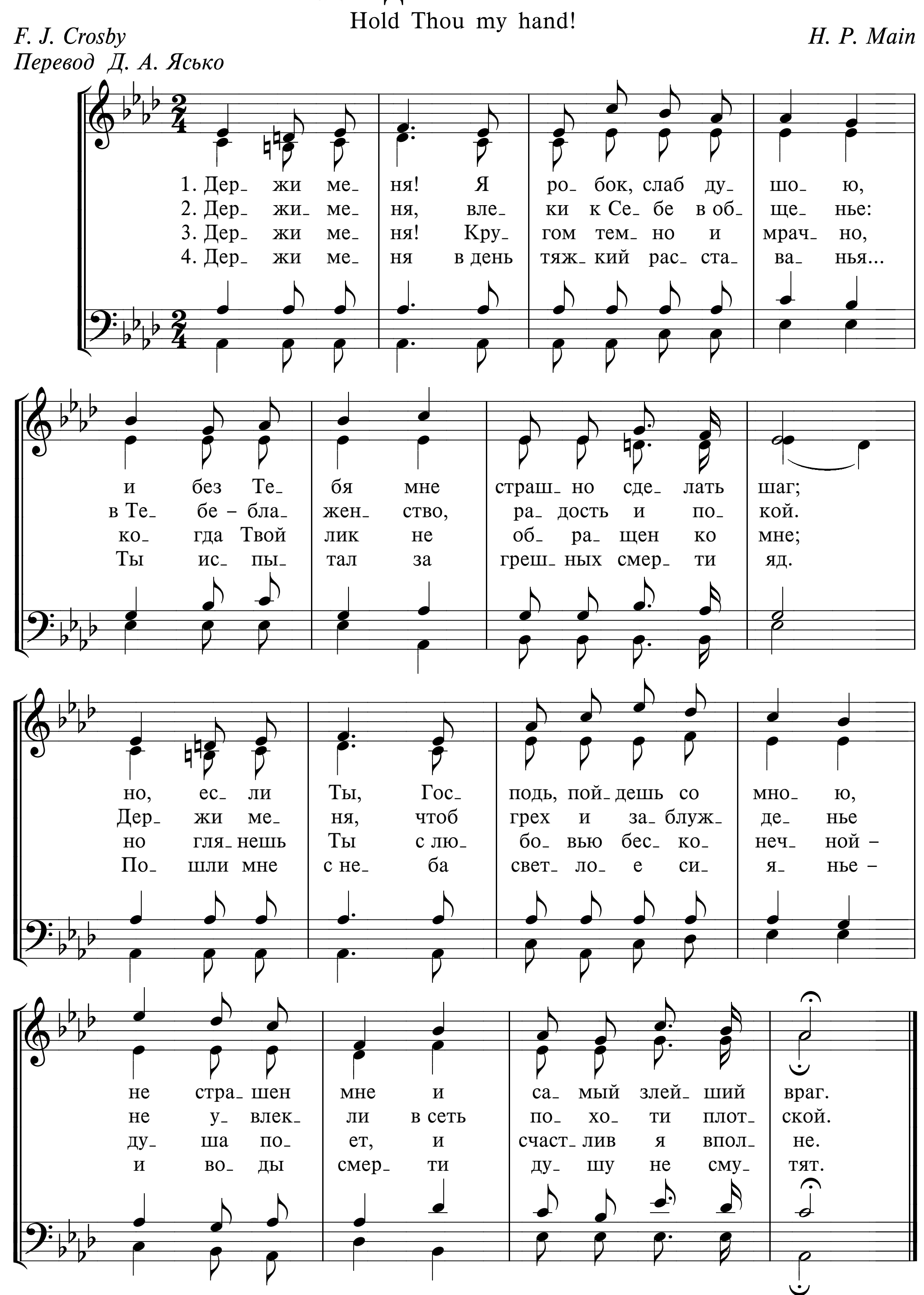


304 ДЕРЖИ МЕНЯ!

Hold Thou my hand!

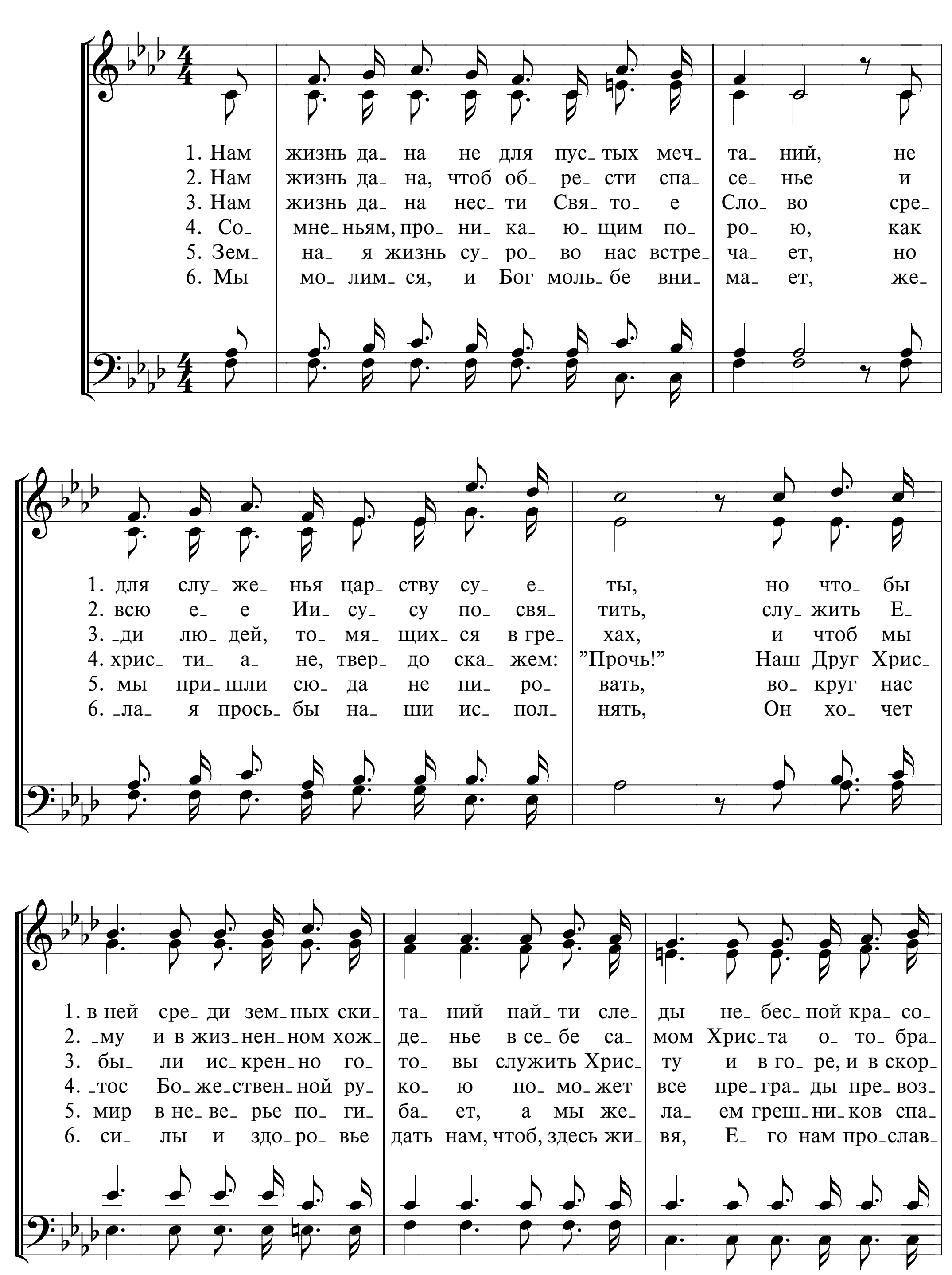
F. J. Crosby
Перевод Д. А. Ясько
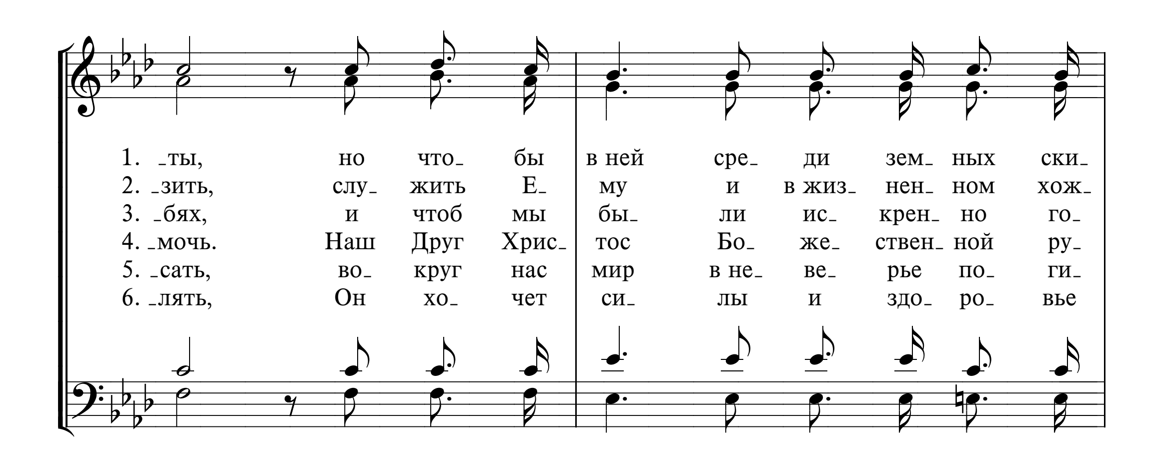
H. P. Main
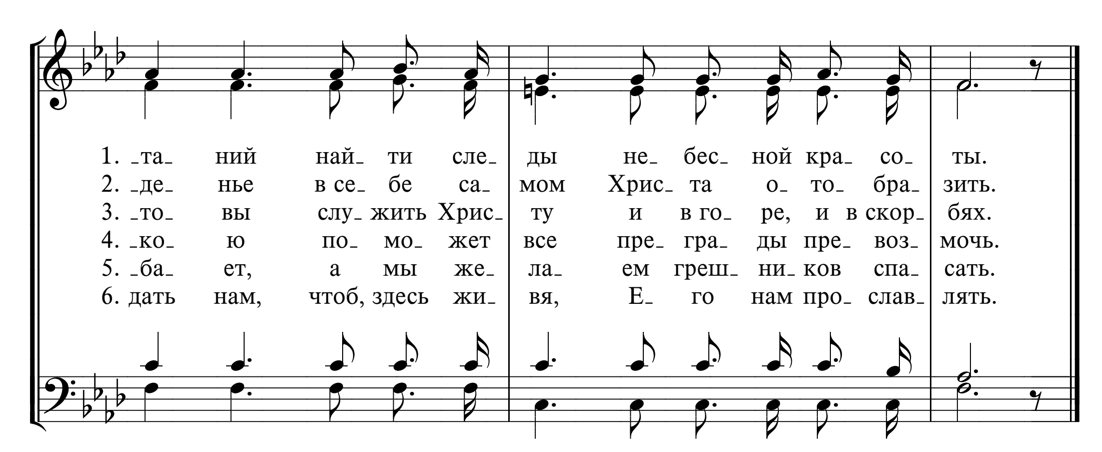


305 НАМ ЖИЗНЬ ДАНА

Г. П. В.




1. -ты, но что- бы в ней сре- ди зем- ных ски-
2. -зить, слу- жить Е- му и в жиз- нен- ном хож-
3. -бях, и чтоб мы бы- ли ис- крен- но го-
4. -мочь. Наш Друг Хрис- тос Бо- же- ствен- ной ру-
5. -сать, во- круг нас мир в не- ве- рье по- ги-
6. -лять, Он хо- чет си- лы и здо- ро- вье
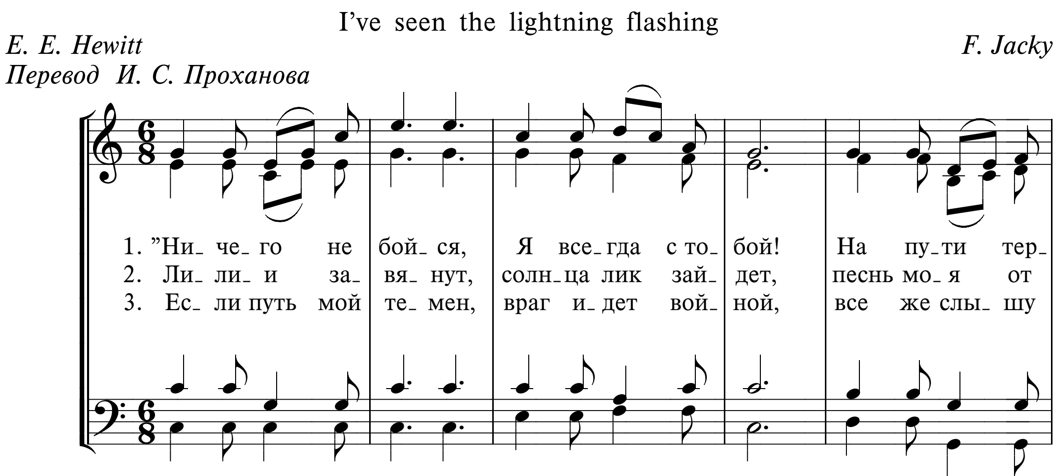

1. -та- ний най- ти сле- ды не- бес- ной кра- со- ты.
2. -де- нье в се- бе са- мом Хрис- та о- то- бра- зить.
3. -то- вы слу- жить Хрис- ту и в го- ре, и в скор- бях.
4. -ко- ю по- мо- жет все пре- гра- ды пре- воз- мочь.
5. -ба- ет, а мы же- ла- ем греш- ни- ков спа- сать.
6. дать нам, чтоб, здесь жи- вя, Е- го нам про- слав- лять.
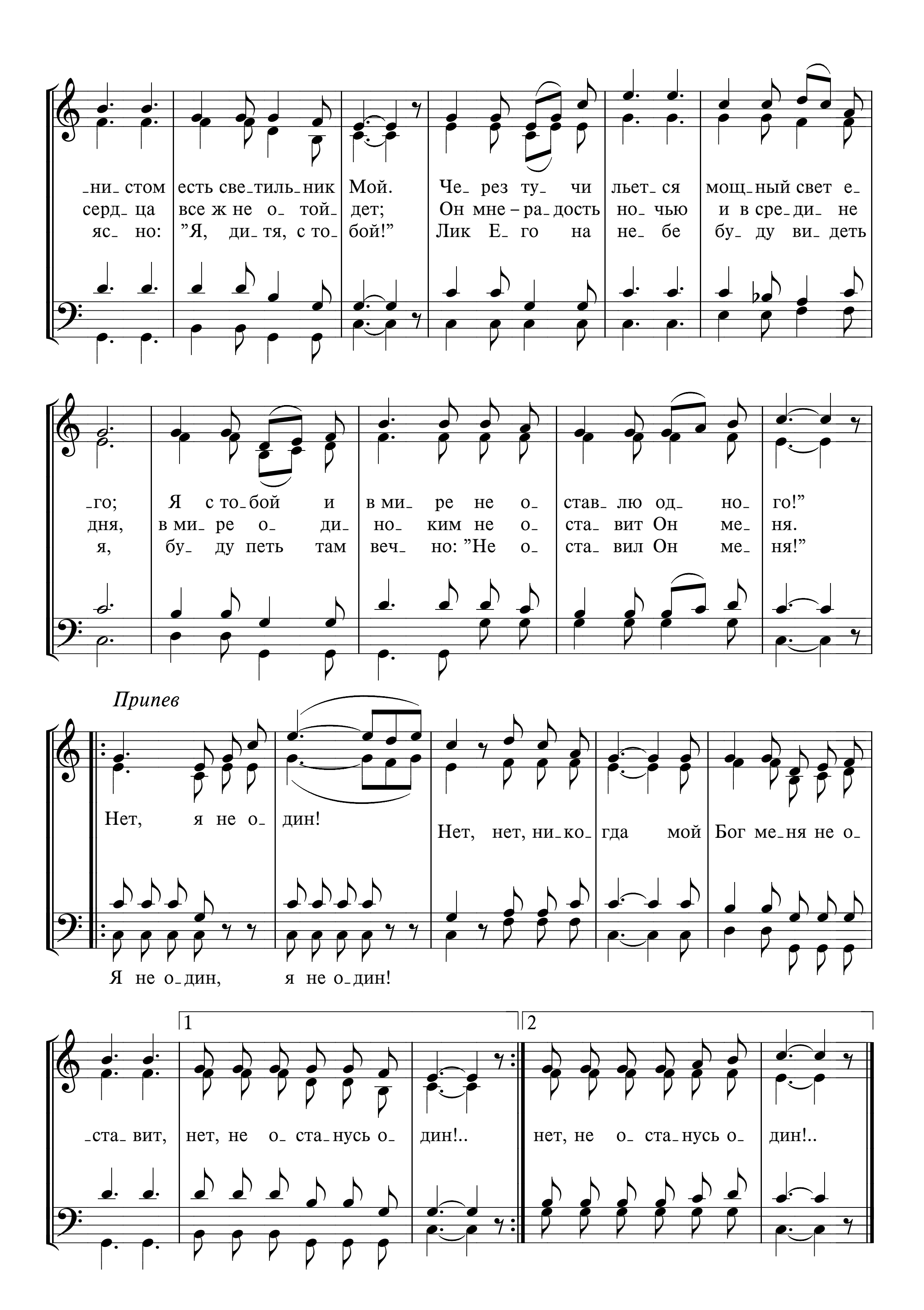
306 НИЧЕГО НЕ БОЙСЯ

I've seen the lightning flashing

E. E. Hewitt
Перевод И. С. Проханова

F. Jacky
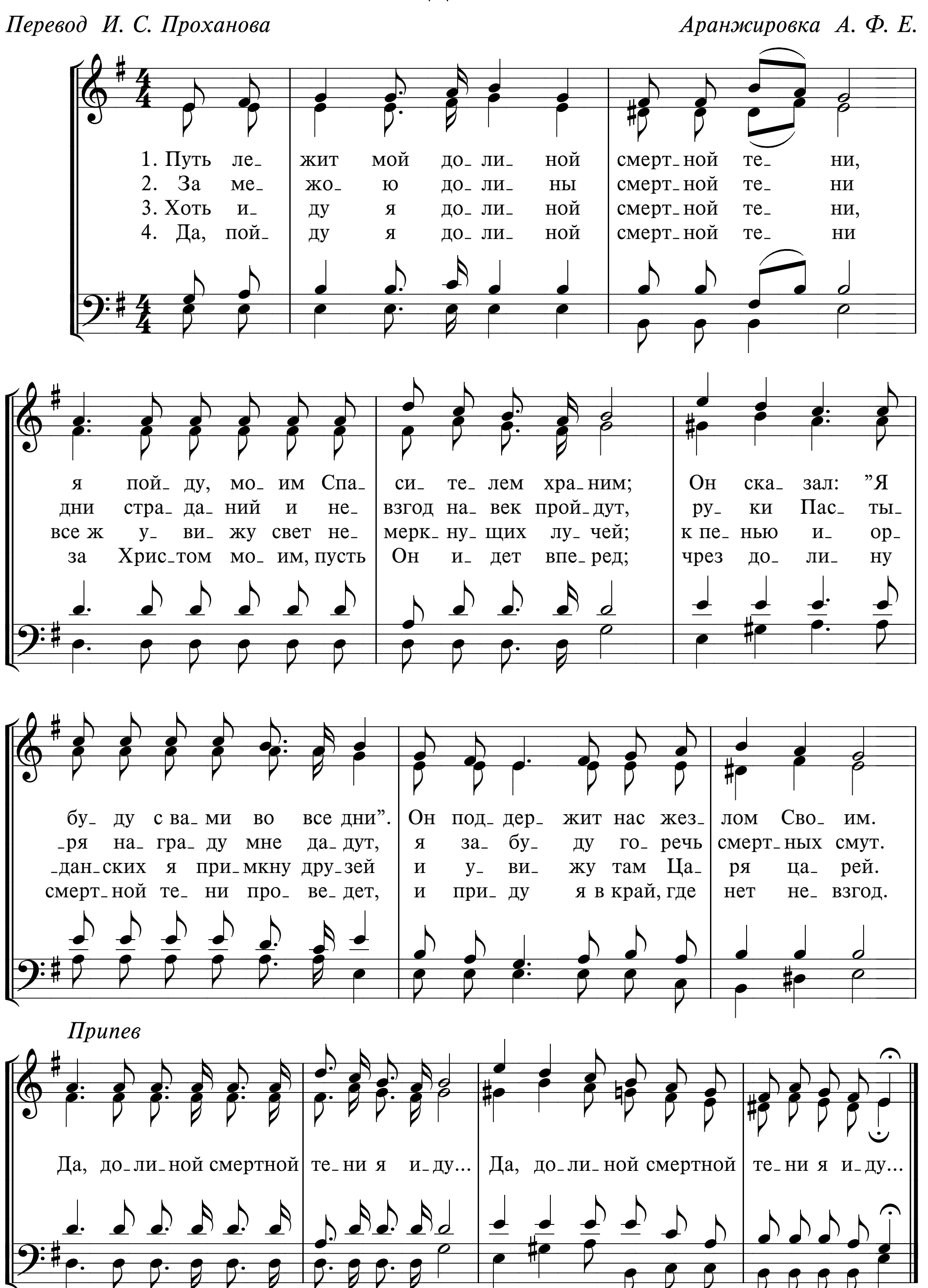




_ни_стом есть све_тиль_ник Мой. Че_рез ту_ чи льет_ся мощ_ный свет е_
серд_ца все ж не о_ той_ дет; Он мне – ра_дость но_чью и в сре_ди_ не
яс_ но: "Я, ди_тя, с то_ бой!" Лик Е_го на не_ бе бу_ ду ви_деть
_го; Я с то_бой и в ми_ ре не о_ став_лю од_ но_ го!"
дня, в ми_ ре о_ ди_ но_ ким не о_ ста_ вит Он ме_ ня.
я, бу_ ду петь там веч_ но: "Не о_ ста_ вил Он ме_ ня!"
Припев
Нет, я не о_ дин!
Нет, нет, ни_ко_ гда мой Бог ме_ня не о_
Я не о_дин, я не о_дин!
ста вит,
1
нет, не о_ ста_нусь о_ дин!..
2
нет, не о_ ста_нусь о_ дин!..
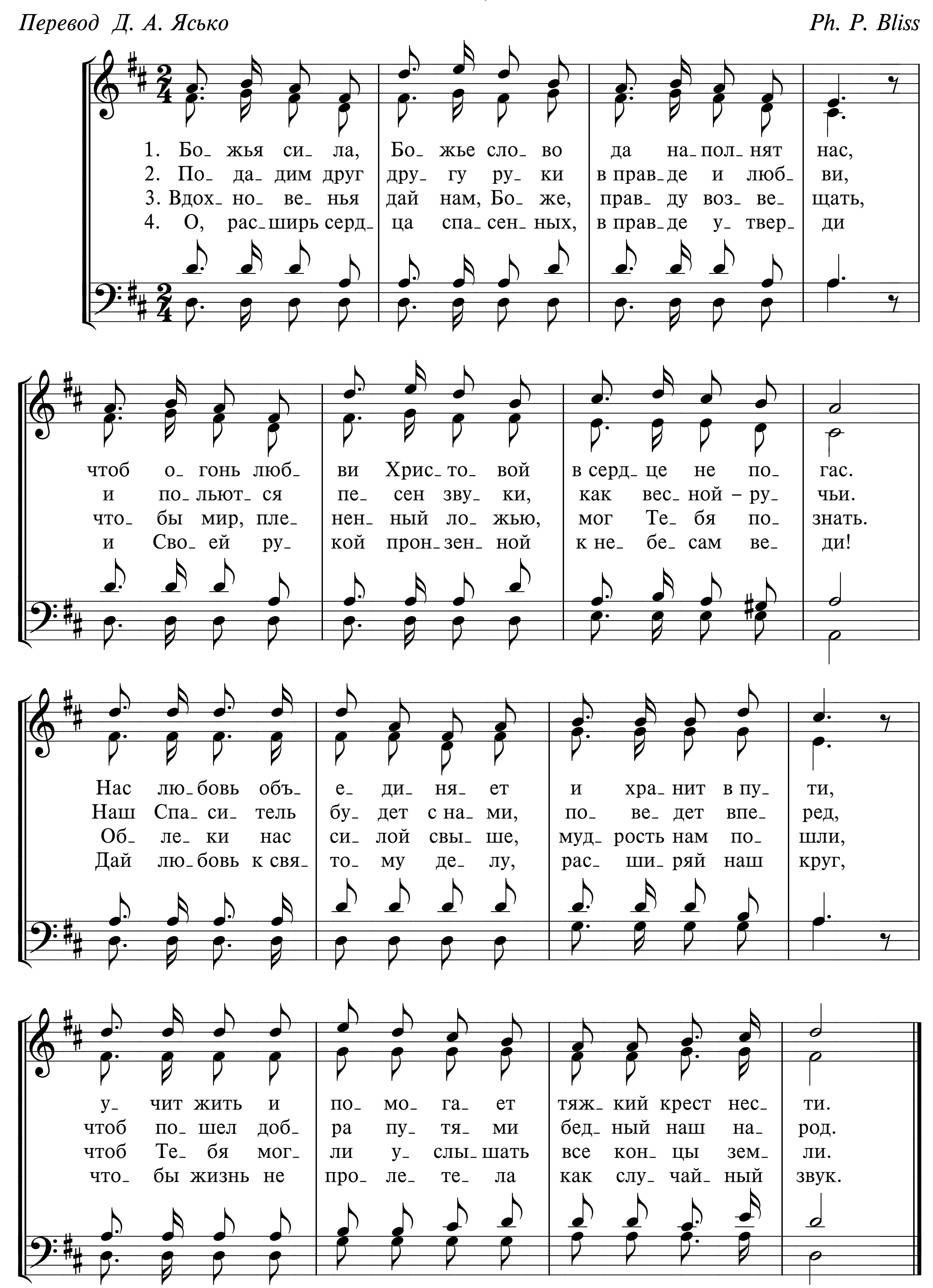
307 ПУТЬ ЛЕЖИТ МОЙ ДОЛИНОЙ СМЕРТНОЙ ТЕНИ

Перевод И. С. Проханова *Аранжировка А. Ф. Е.*



308 БОЖЬЯ СИЛА, БОЖЬЕ СЛОВО

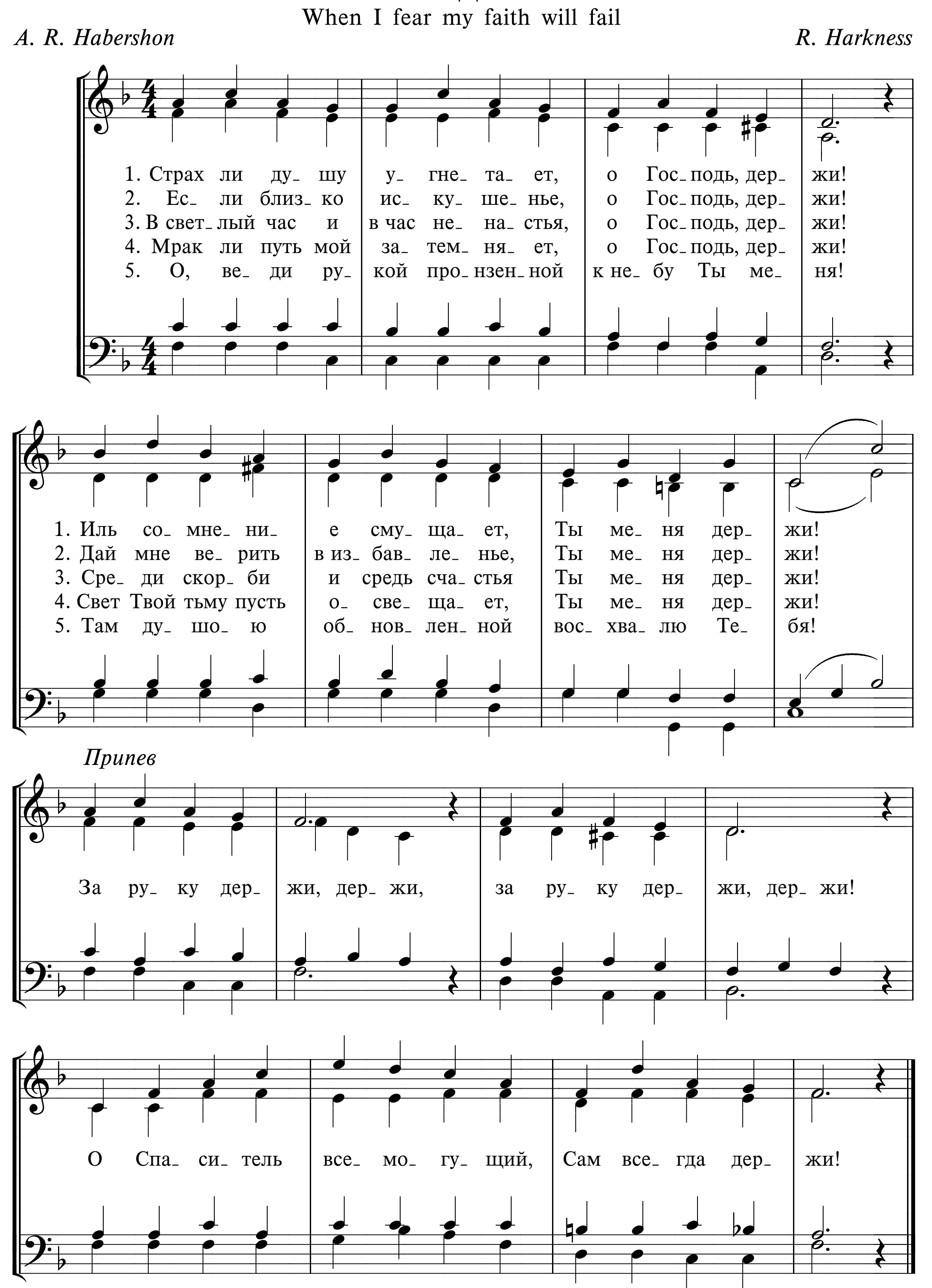
Перевод Д. А. Ясько *Ph. P. Bliss*



309a СТРАХ ЛИ ДУШУ УГНЕТАЕТ
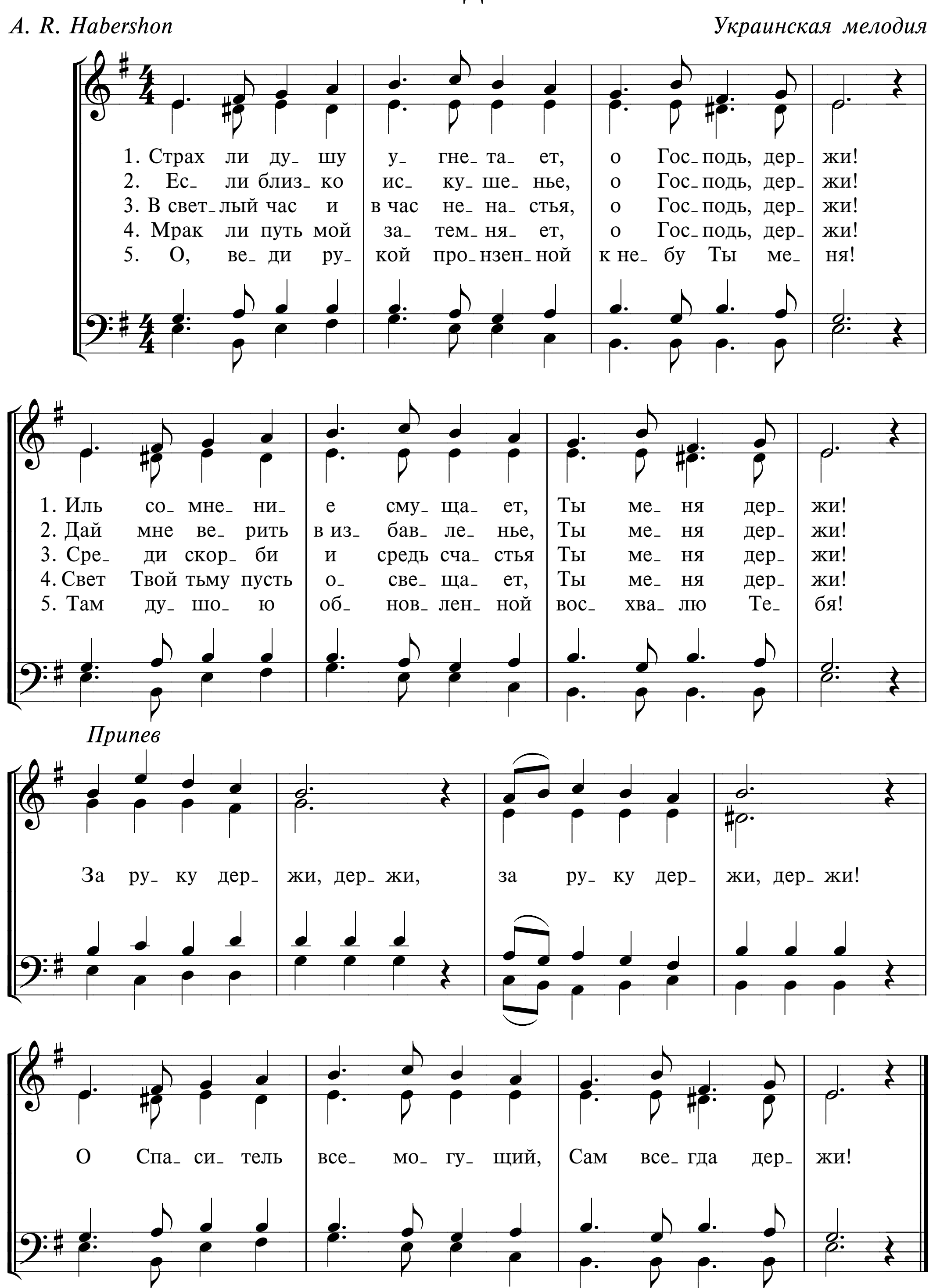
When I fear my faith will fail

A. R. Habershon *R. Harkness*



309б СТРАХ ЛИ ДУШУ УГНЕТАЕТ

A. R. Habershon *Украинская мелодия*
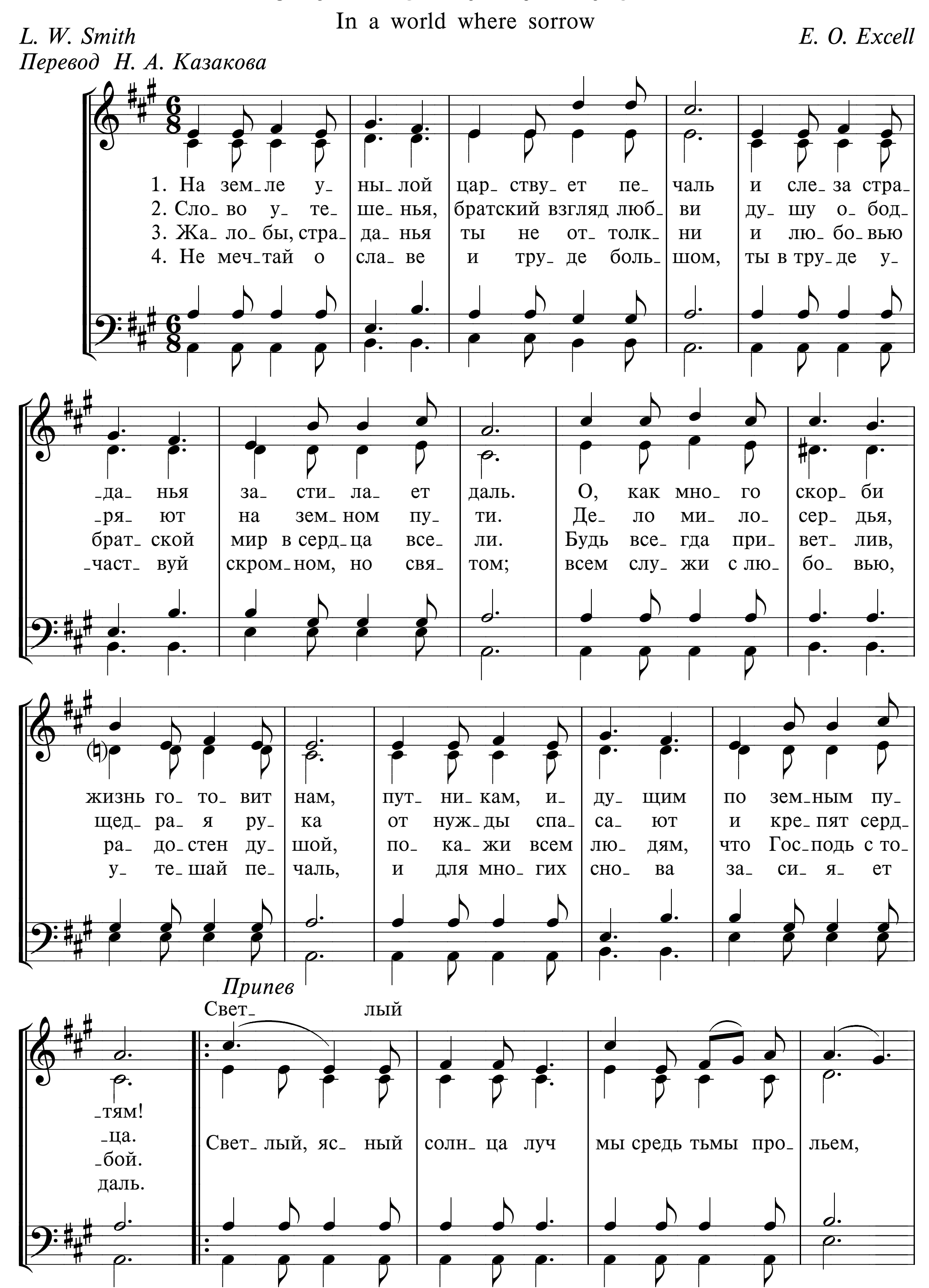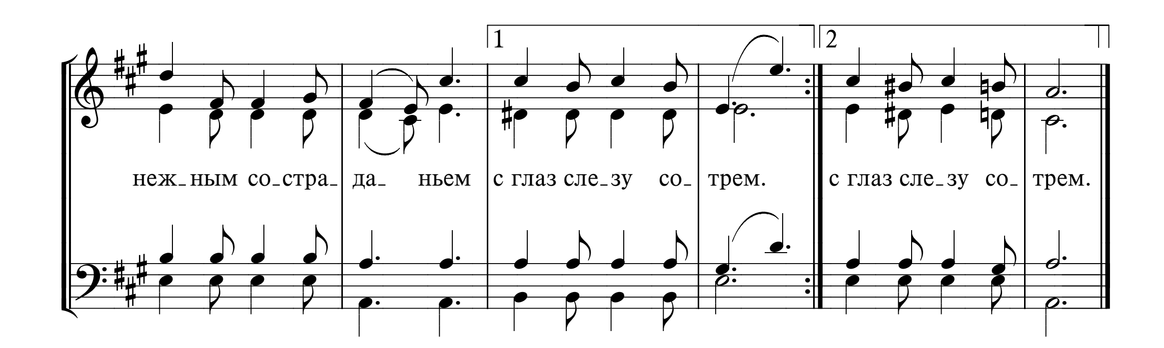


310 НА ЗЕМЛЕ УНЫЛОЙ

In a world where sorrow
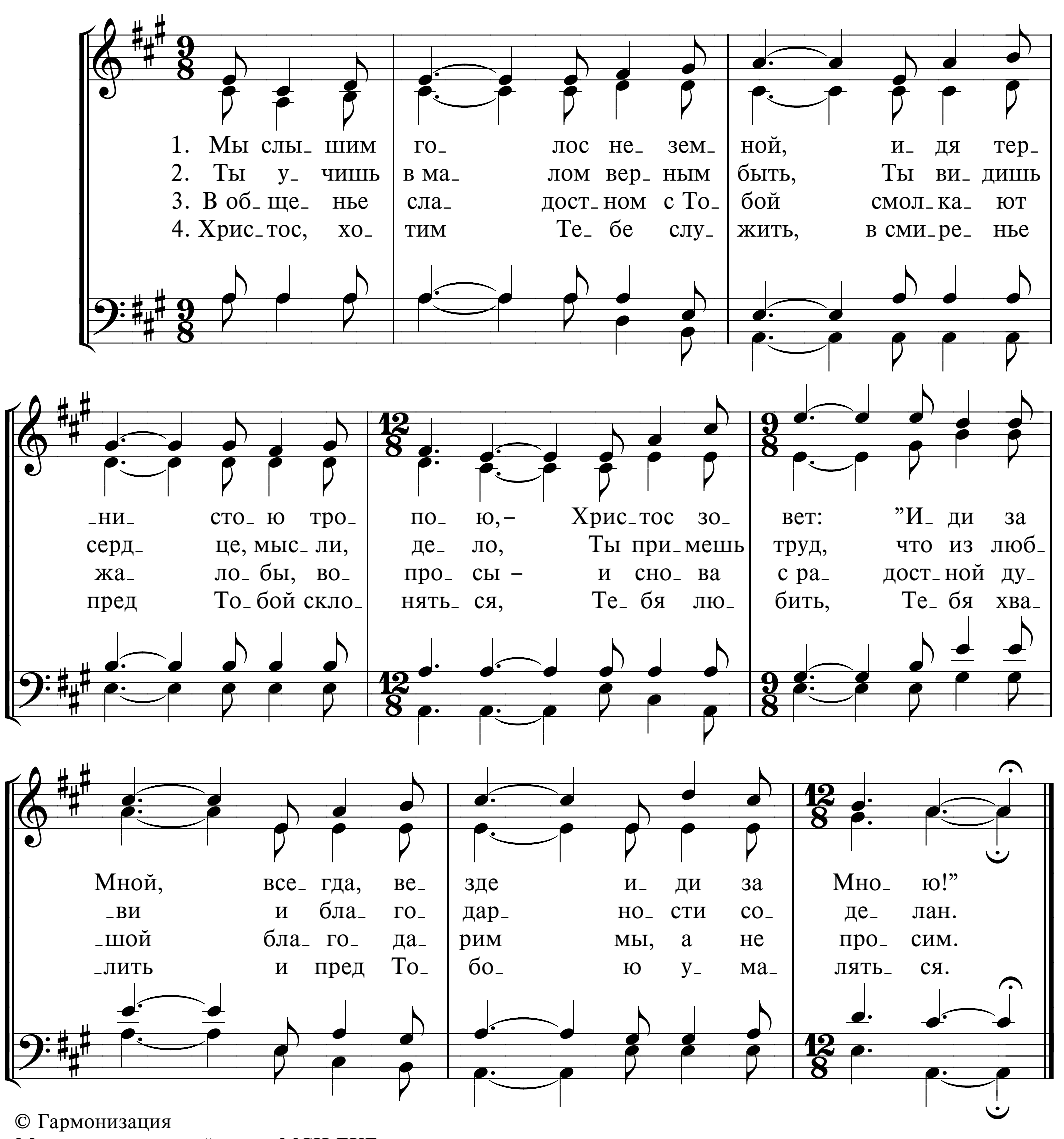
L. W. Smith
Перевод Н. А. Казакова

E. O. Excell
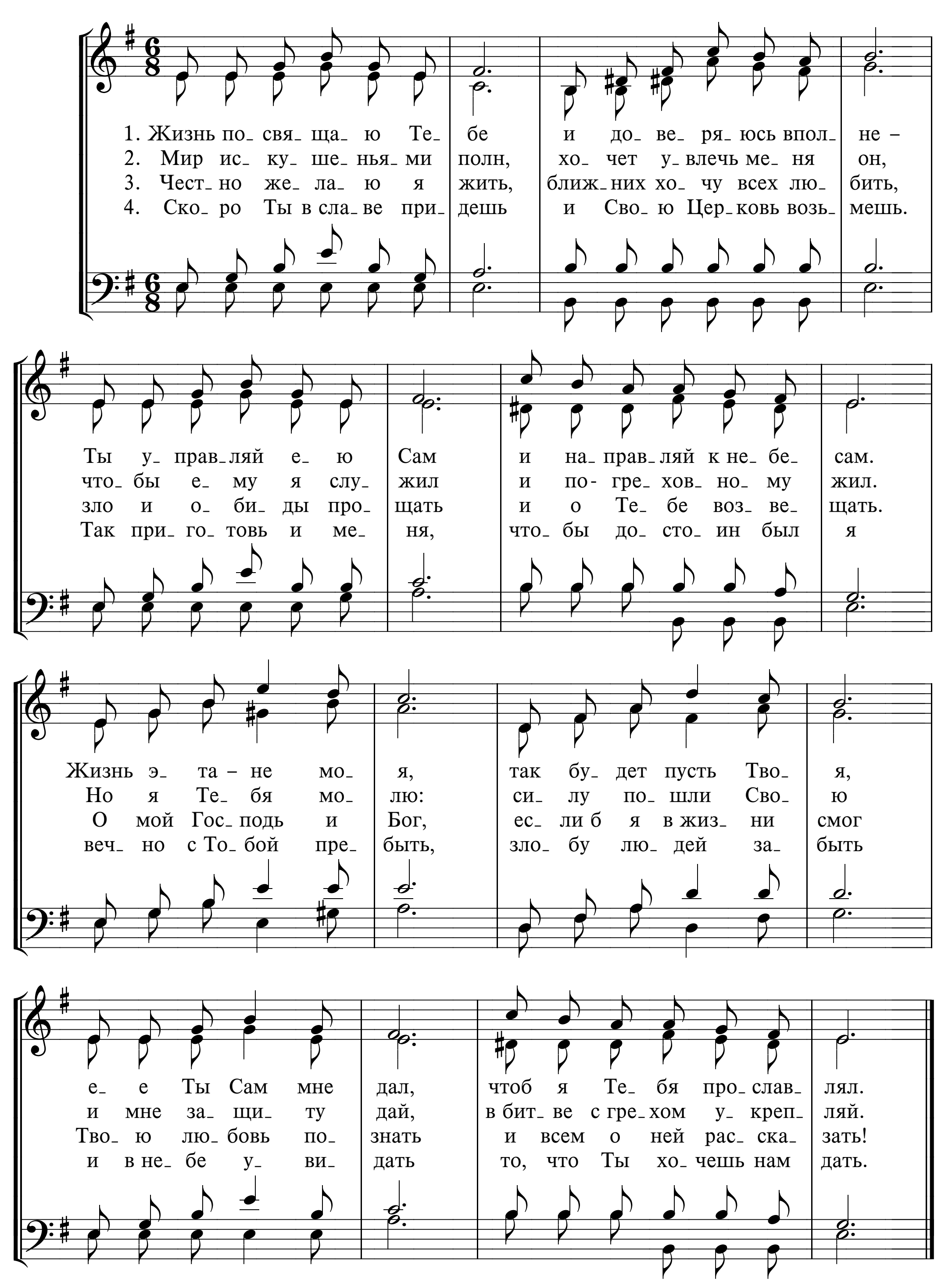



1
2
неж_ным со_стра_ да_ ньем с глаз сле_зу со_ трем.
с глаз сле_зу со_ трем.

311 МЫ СЛЫШИМ ГОЛОС НЕЗЕМНОЙ
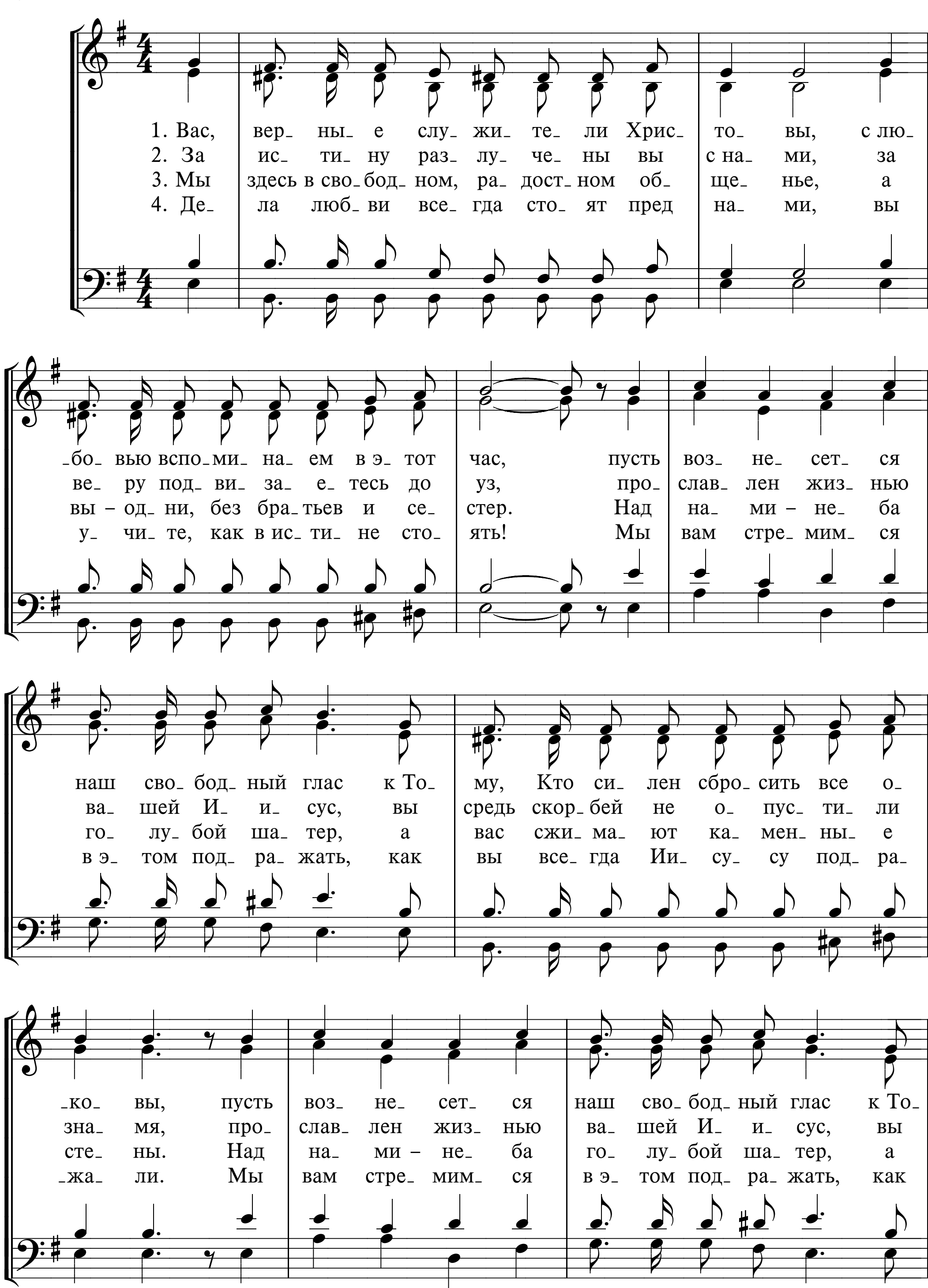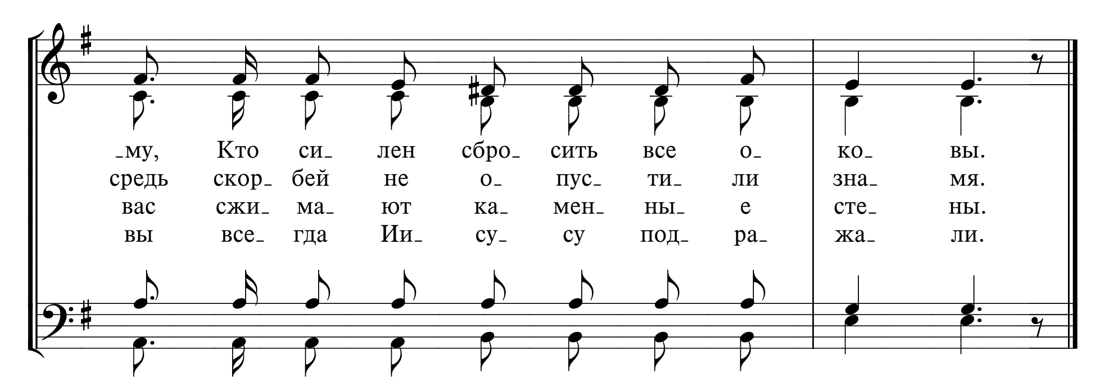


312 ЖИЗНЬ ПОСВЯЩАЮ ТЕБЕ



313 ВАС, ВЕРНЫЕ СЛУЖИТЕЛИ ХРИСТОВЫ
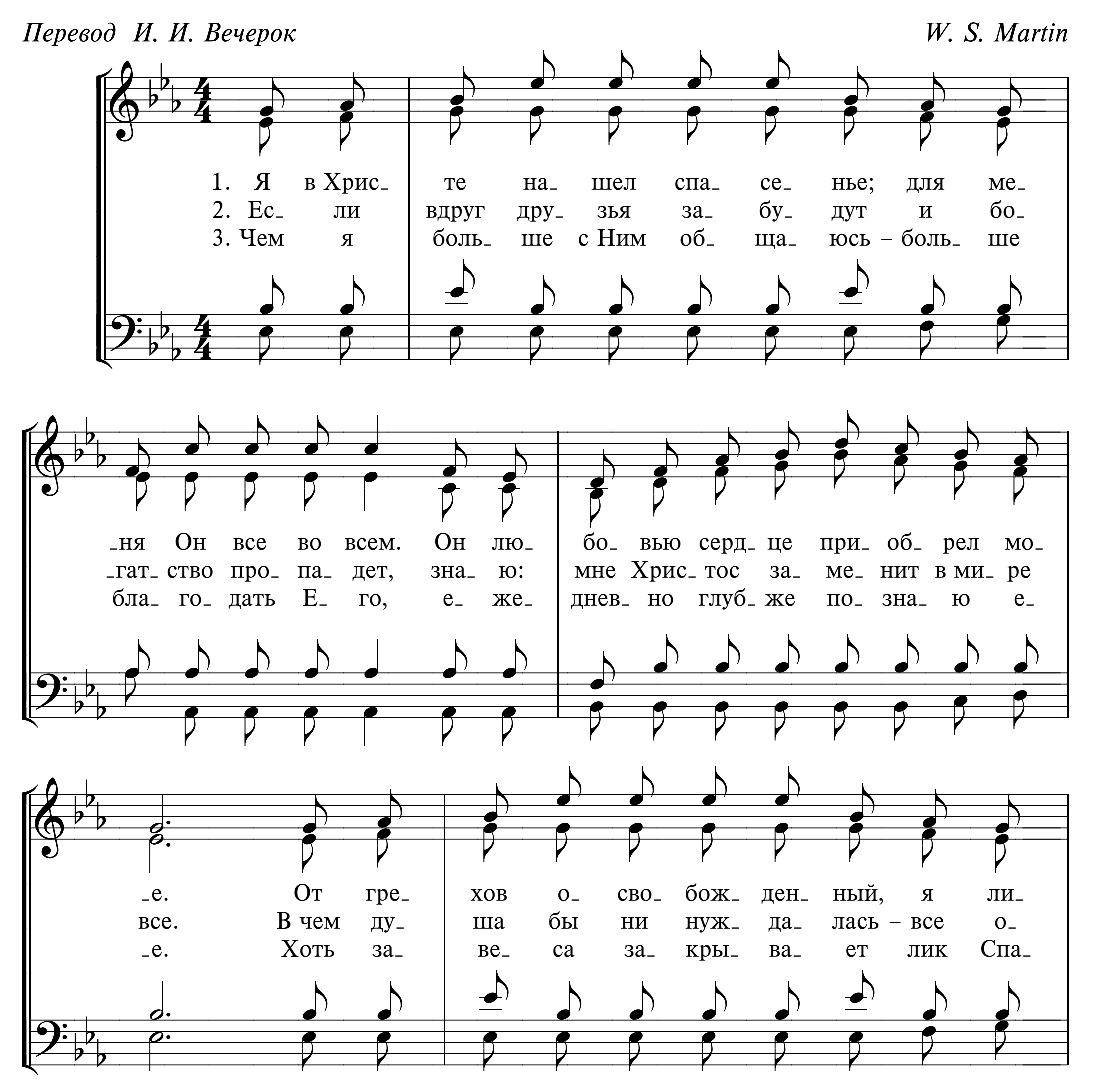
Ю. В.
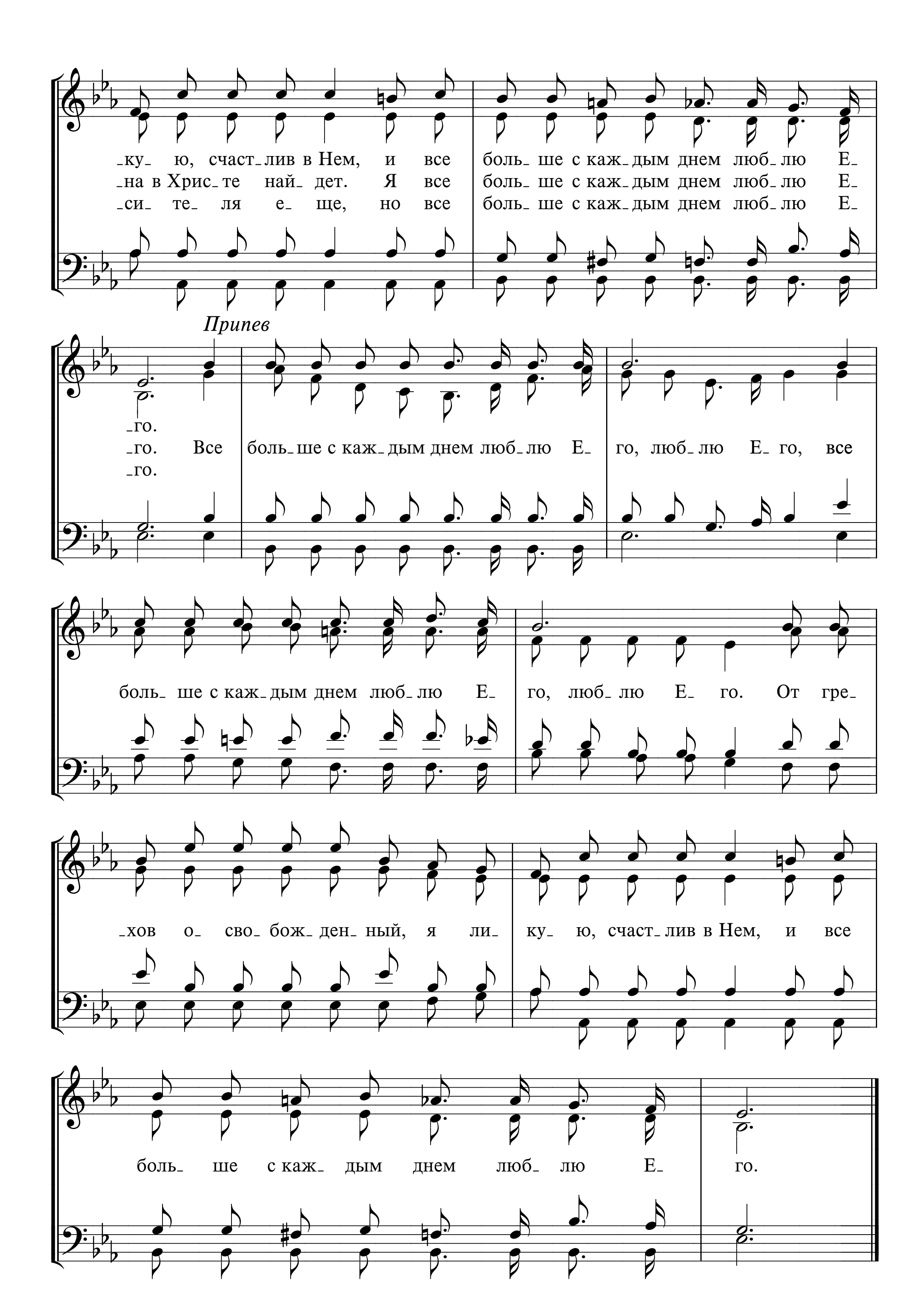



му, Кто си лен сбро_ сить все о_ ко_ вы.
средь скор_ бей не о_ пус_ ти_ ли зна_ мя.
вас сжи_ ма_ ют ка_ мен_ ны_ е сте_ ны.
вы все_ гда Ии_ су_ су под_ ра_ жа_ ли.

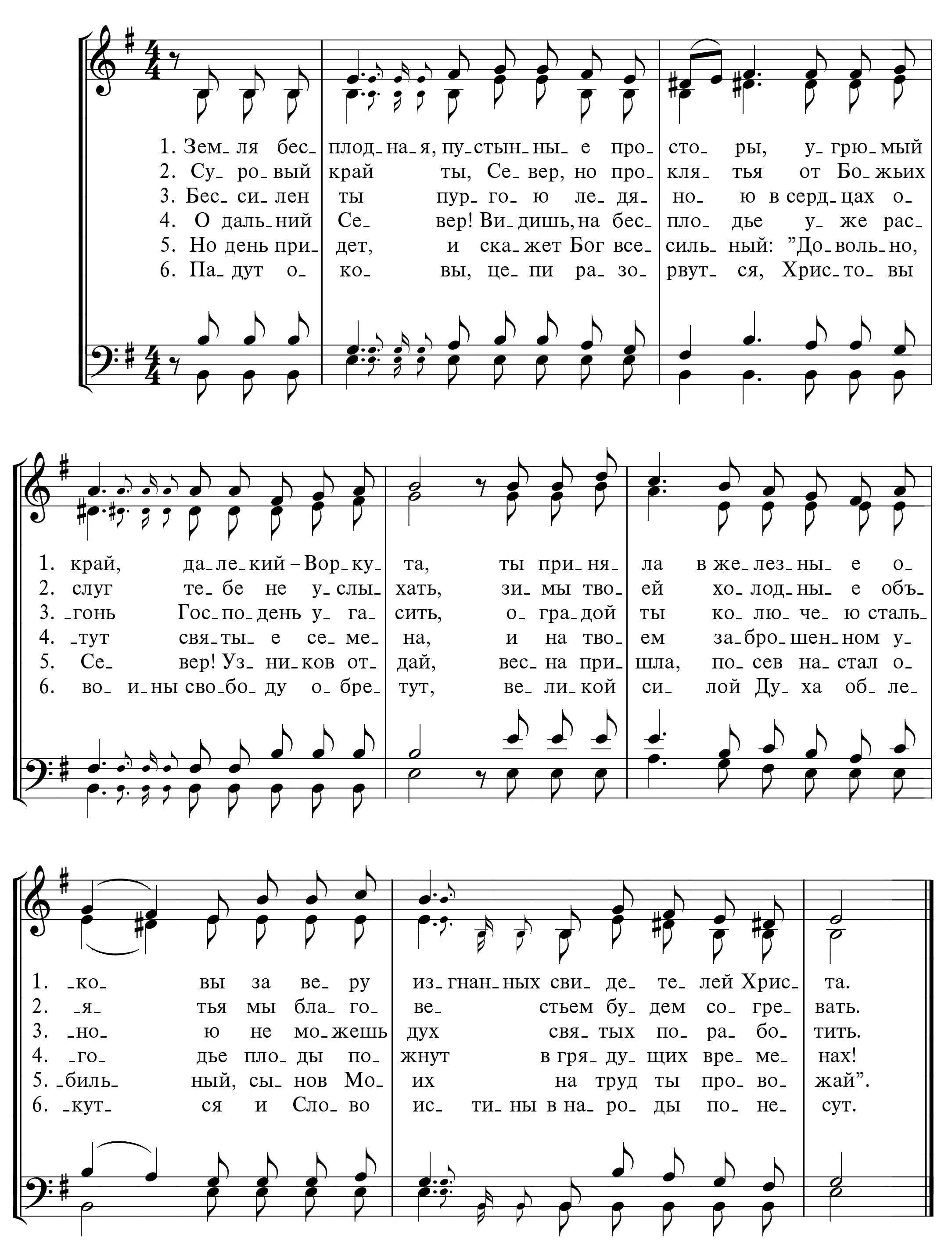
314 Я В ХРИСТЕ НАШЕЛ СПАСЕНЬЕ

Перевод И. И. Вечерок *W. S. Martin*



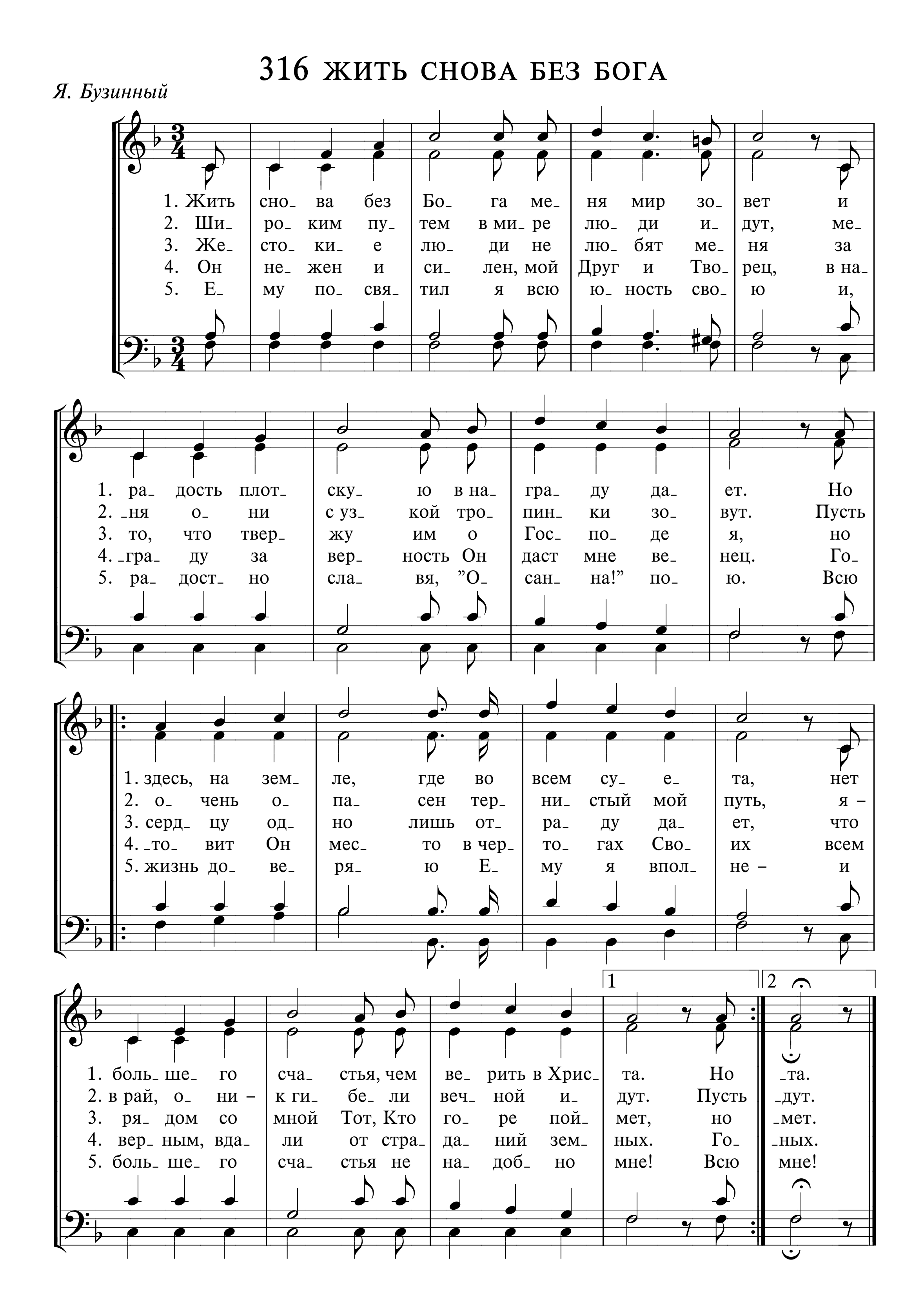

-ку- ю, счаст-лив в Нем, и все
-на в Хрис-те най- дет. Я все
-си- те- ля е- ще, но все
боль- ше с каж- дым днем люб- лю Е-
боль- ше с каж- дым днем люб- лю Е-
боль- ше с каж- дым днем люб- лю Е-
Припев
-го.
-го. Все
-го.
боль- ше с каж- дым днем люб- лю Е-
го, люб- лю Е- го, все
боль- ше с каж- дым днем люб- лю Е-
го, люб- лю Е- го. От гре-
-хов о- сво- бож- ден- ный, я ли-
ку- ю, счаст- лив в Нем, и все
боль- ше с каж- дым днем люб- лю Е-
го.

315 ЗЕМЛЯ БЕСПЛОДНАЯ
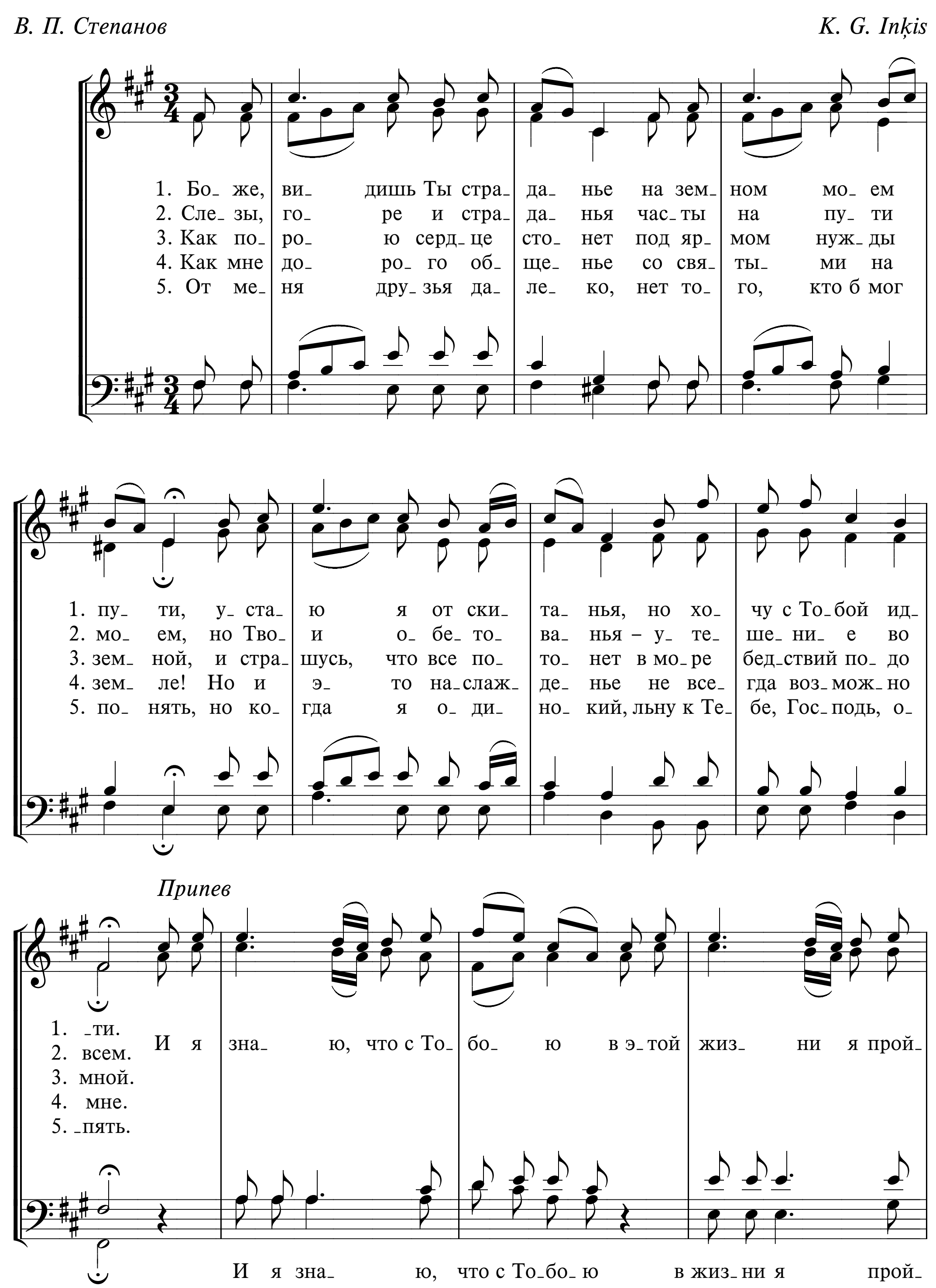


316 ЖИТЬ СНОВА БЕЗ БОГА

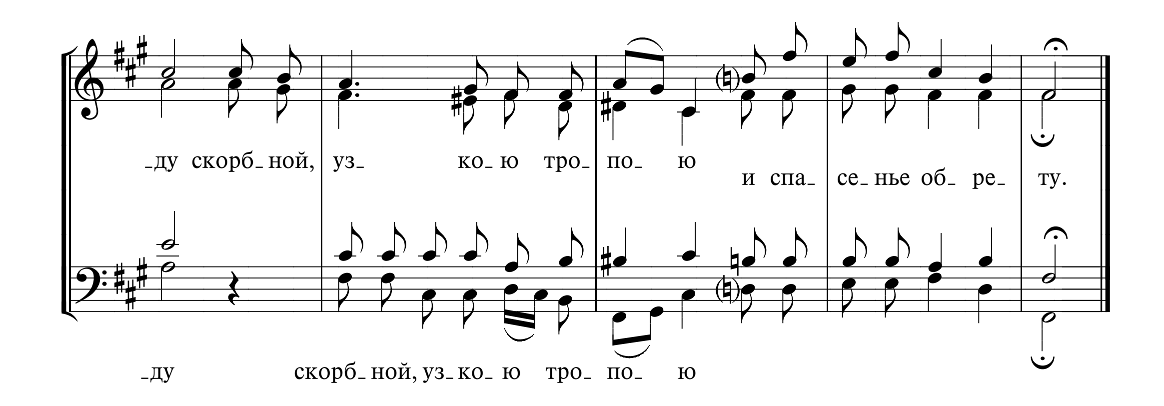
Я. Бузинный



317 БОЖЕ, ВИДИШЬ ТЫ СТРАДАНЬЕ

В. П. Степанов — *K. G. Inķis*



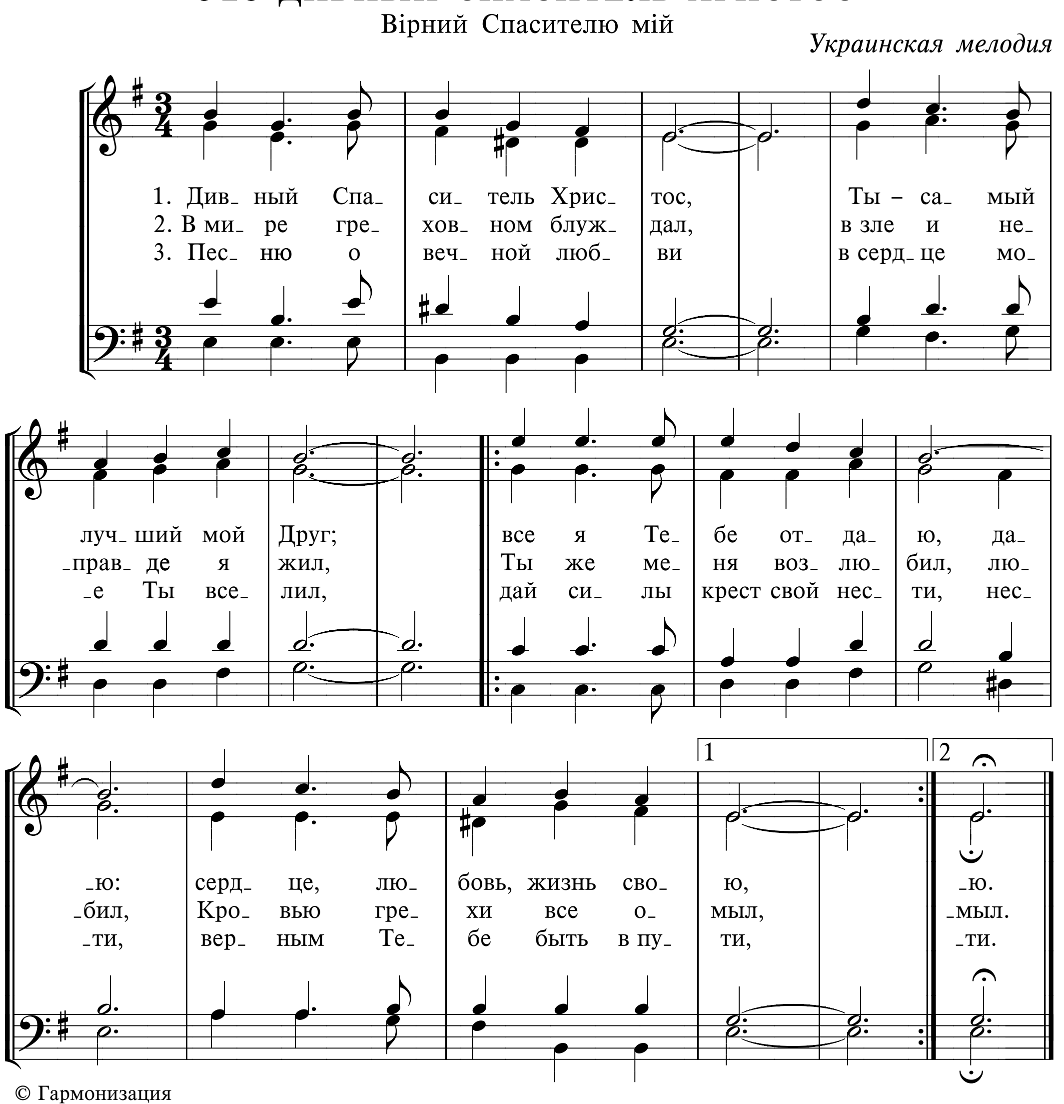


_ду скорб_ной, уз_ ко_ю тро_ по_ ю
и спа_ се_нье об_ ре_ ту.
_ду скорб_ной, уз_ко_ ю тро_ по_ ю

318 ДИВНЫЙ СПАСИТЕЛЬ ХРИСТОС
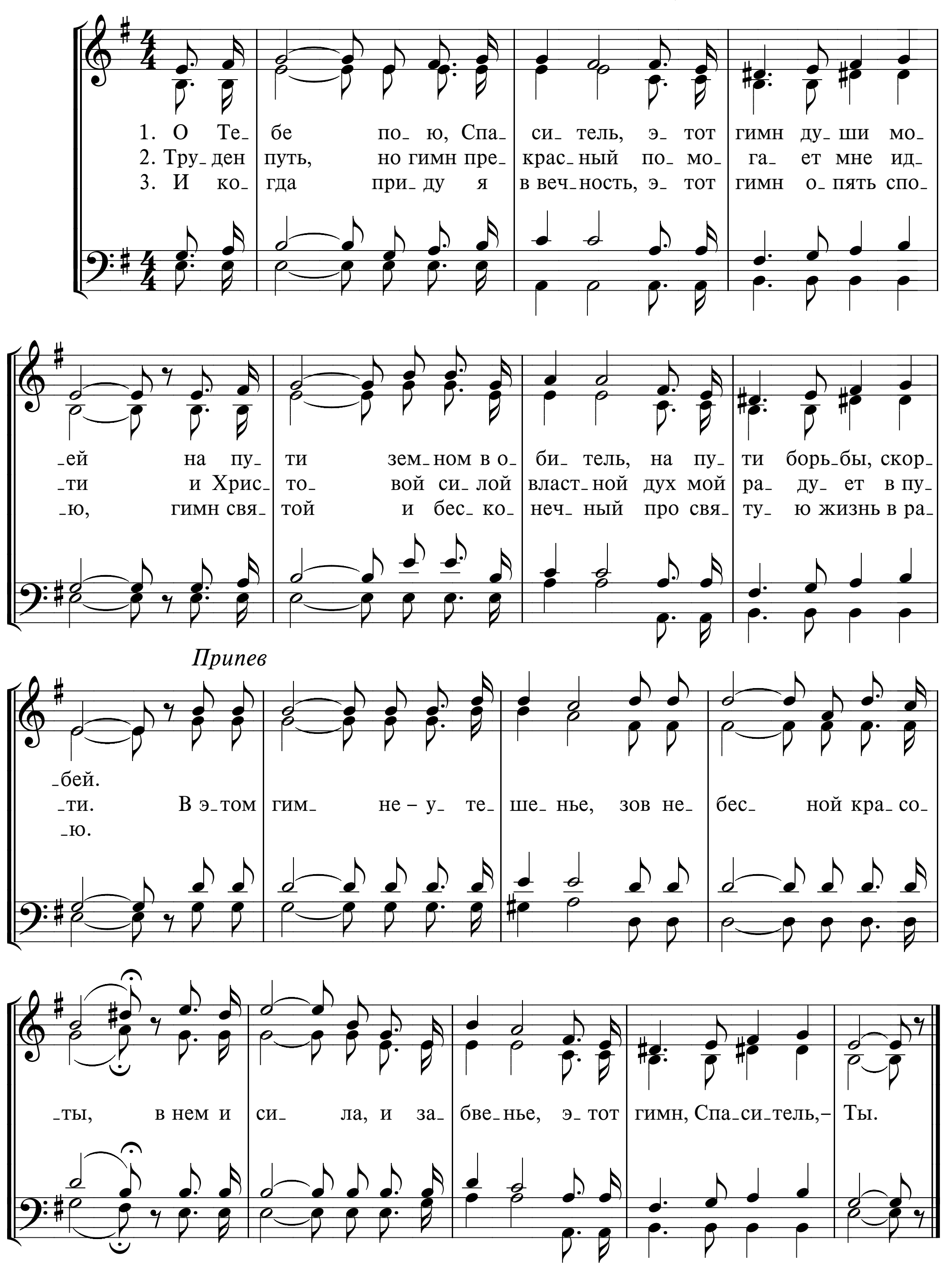
Вірний Спасителю мій

Украинская мелодия

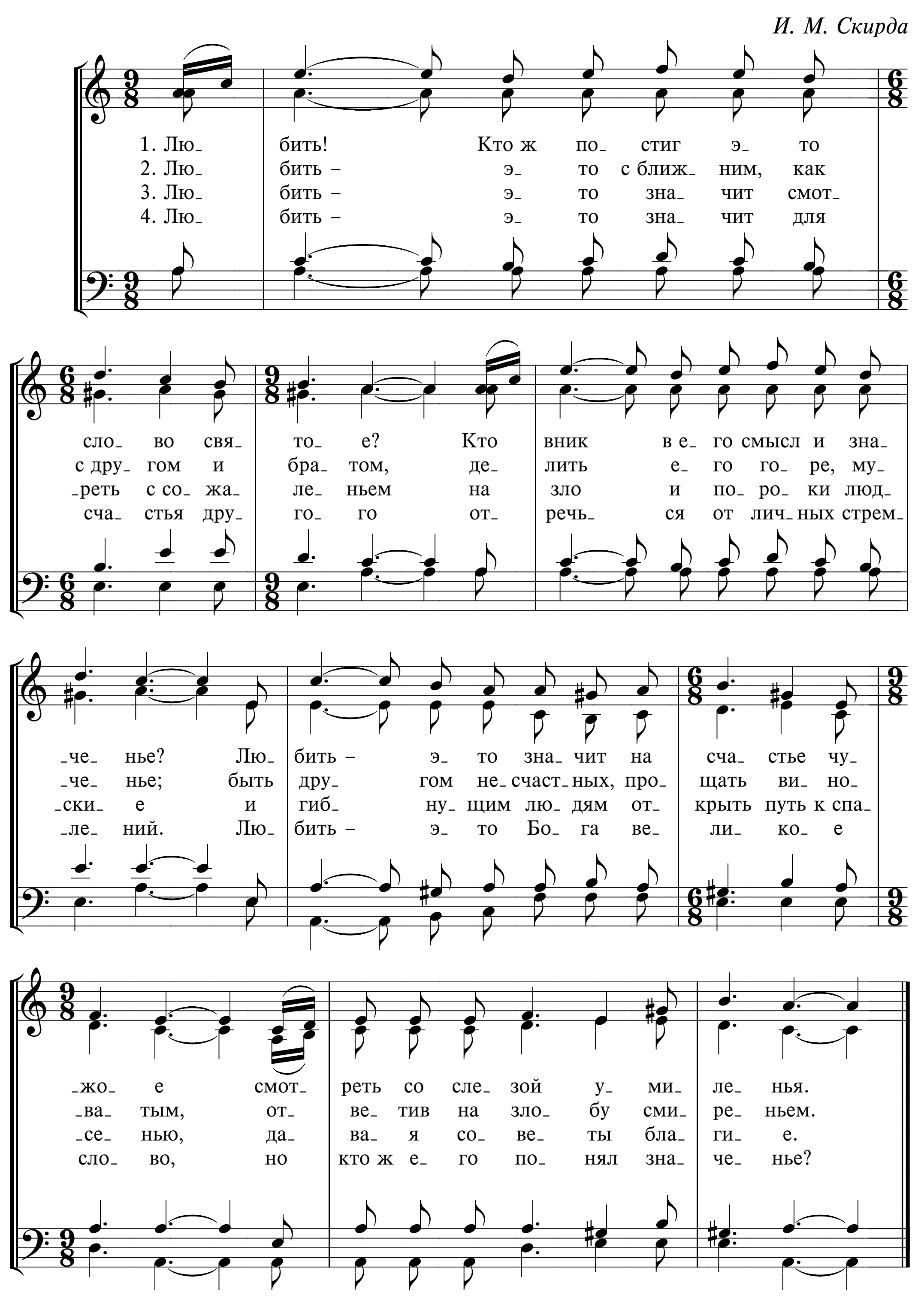


319 О ТЕБЕ ПОЮ, СПАСИТЕЛЬ

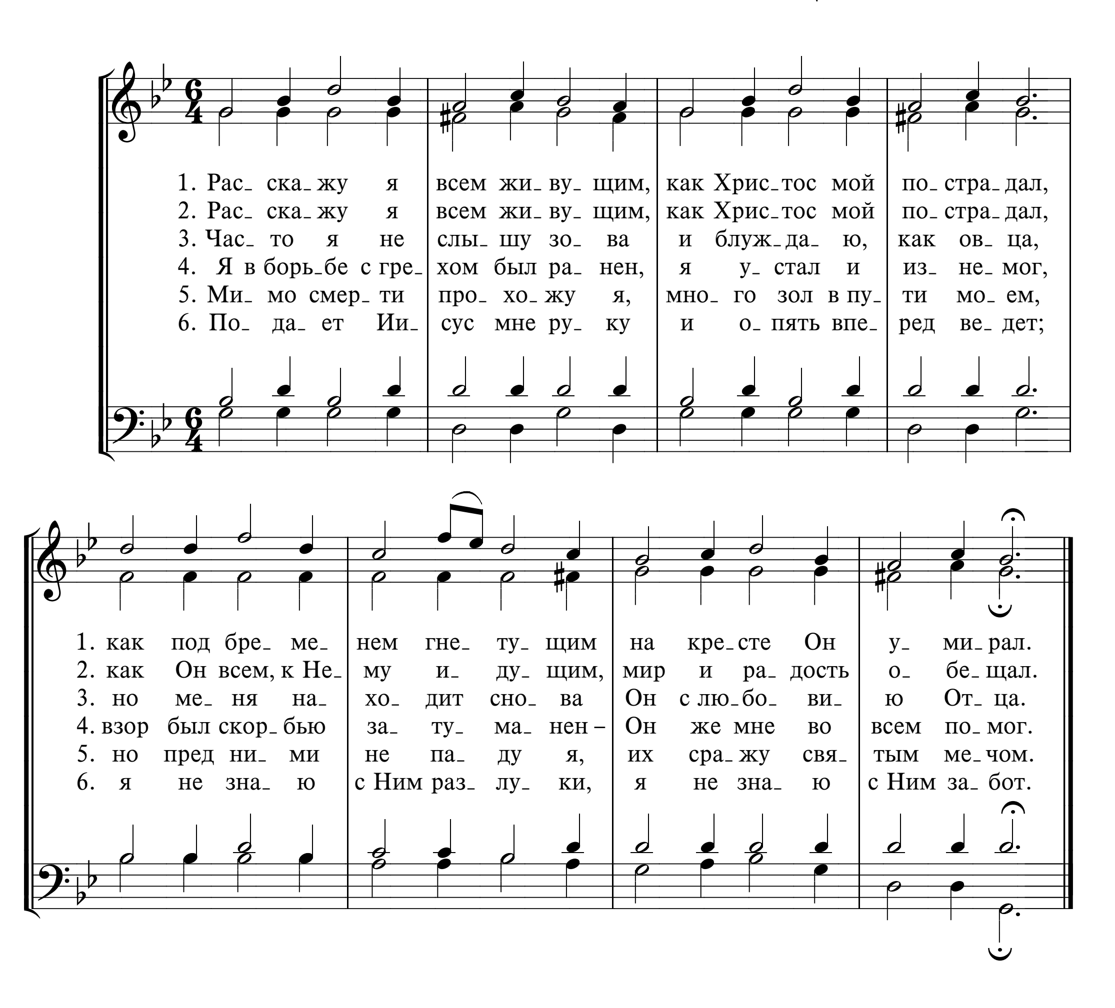
Слова и музыка Н. И. Мельникова
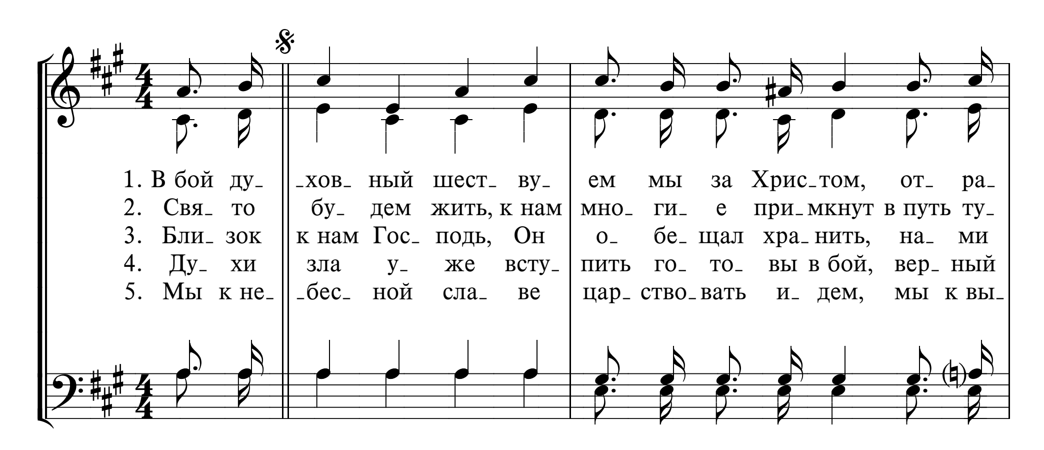


320 ЛЮБИТЬ! КТО Ж ПОСТИГ ЭТО СЛОВО СВЯТОЕ?
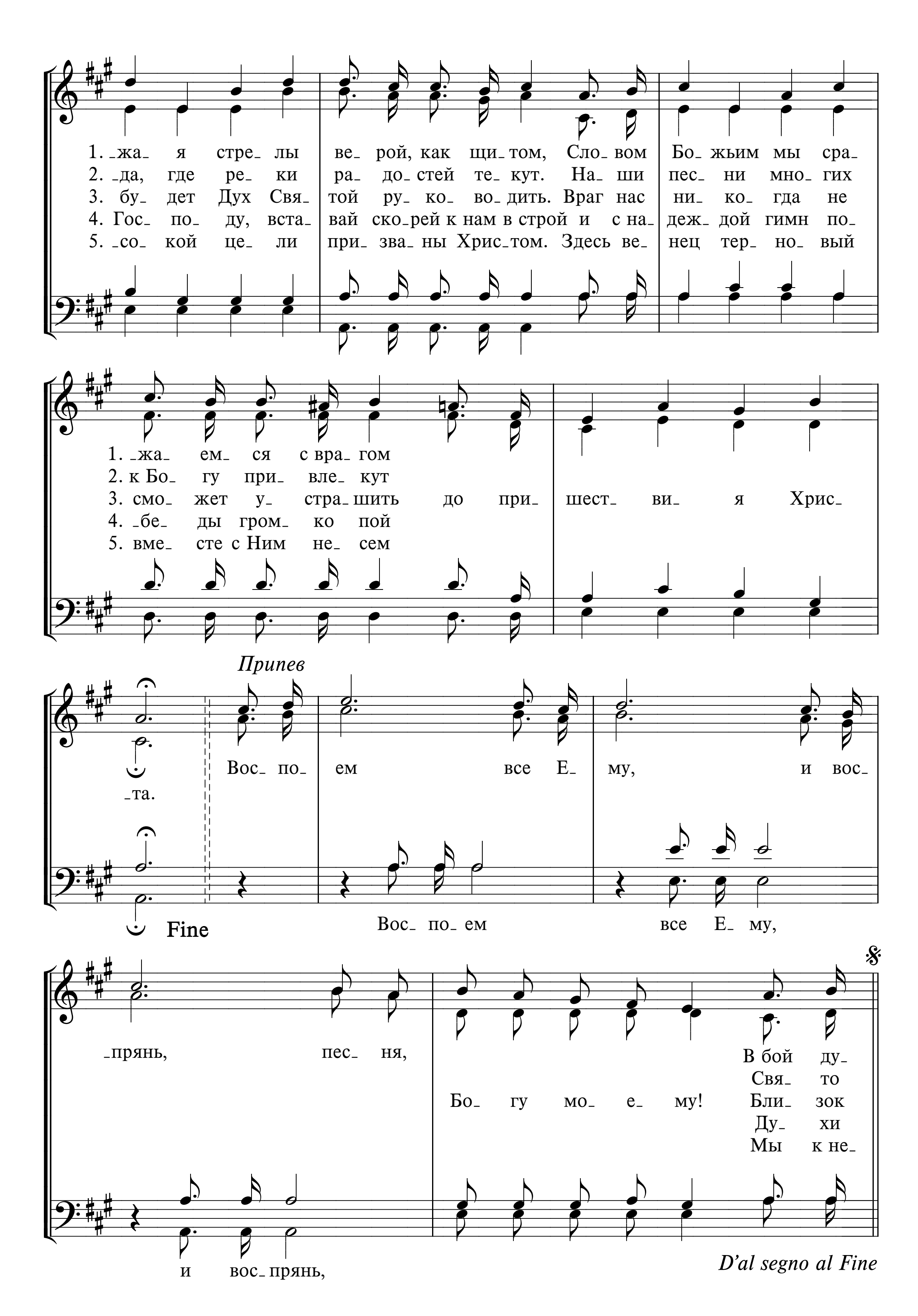


321 РАССКАЖУ Я ВСЕМ ЖИВУЩИМ



322 В БОЙ ДУХОВНЫЙ ШЕСТВУЕМ
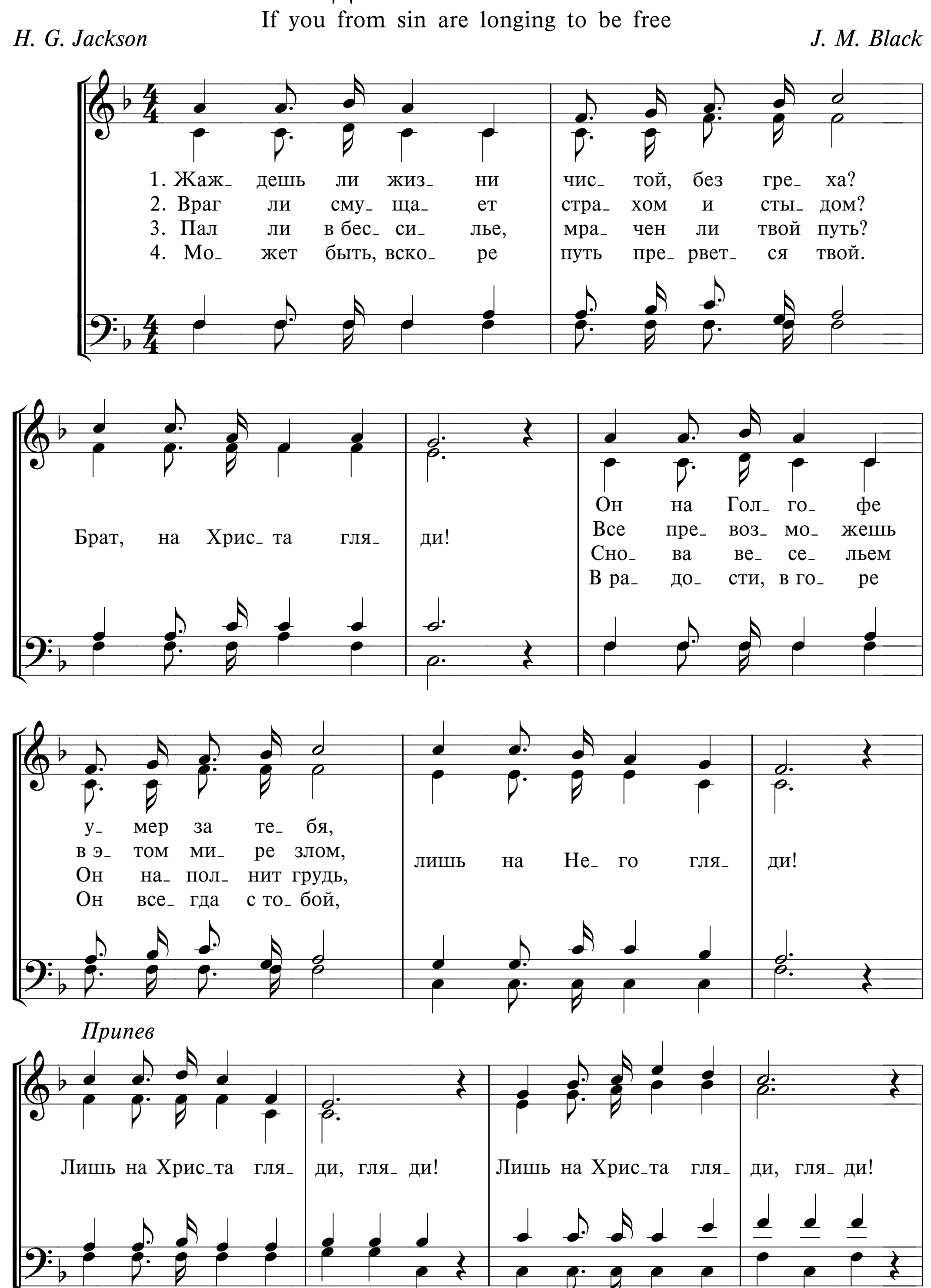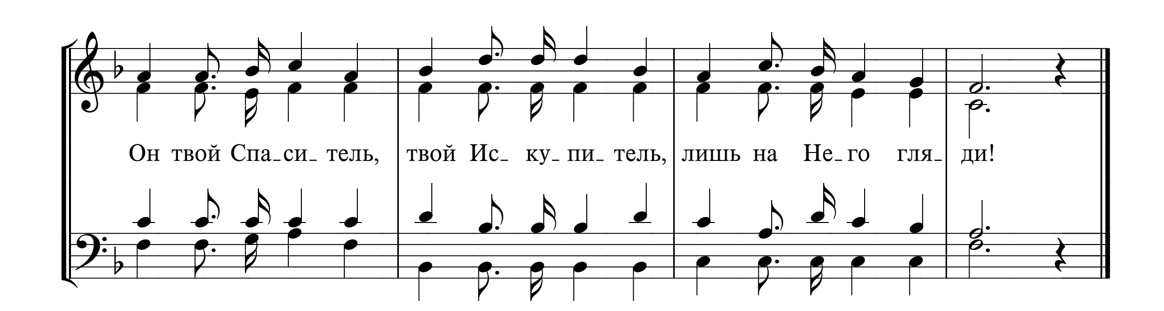



1. -жа- я стре- лы ве- рой, как щи- том, Сло- вом Бо- жьим мы сра-
2. -да, где ре- ки ра- до- стей те- кут. На- ши пес- ни мно- гих
3. бу- дет Дух Свя- той ру- ко- во- дить. Враг нас ни- ко- гда не
4. Гос- по- ду, вста- вай ско- рей к нам в строй и с на- деж- дой гимн по-
5. -со- кой це- ли при- зва- ны Хрис- том. Здесь ве- нец тер- но- вый
1. -жа- ем- ся с вра- гом
2. к Бо- гу при- вле- кут
3. смо- жет у- стра- шить до при- шест- ви- я Хрис-
4. -бе- ды гром- ко пой
5. вме- сте с Ним не- сем
-та.
Fine
Припев
Вос- по- ем все Е- му, и вос-
Вос- по- ем все Е- му,
-прянь, пес- ня, Бо- гу мо- е- му!
и вос- прянь,
В бой ду-
Свя- то
Бли- зок
Ду- хи
Мы к не-
D'al segno al Fine

323 ЖАЖДЕШЬ ЛИ ЖИЗНИ ЧИСТОЙ

If you from sin are longing to be free
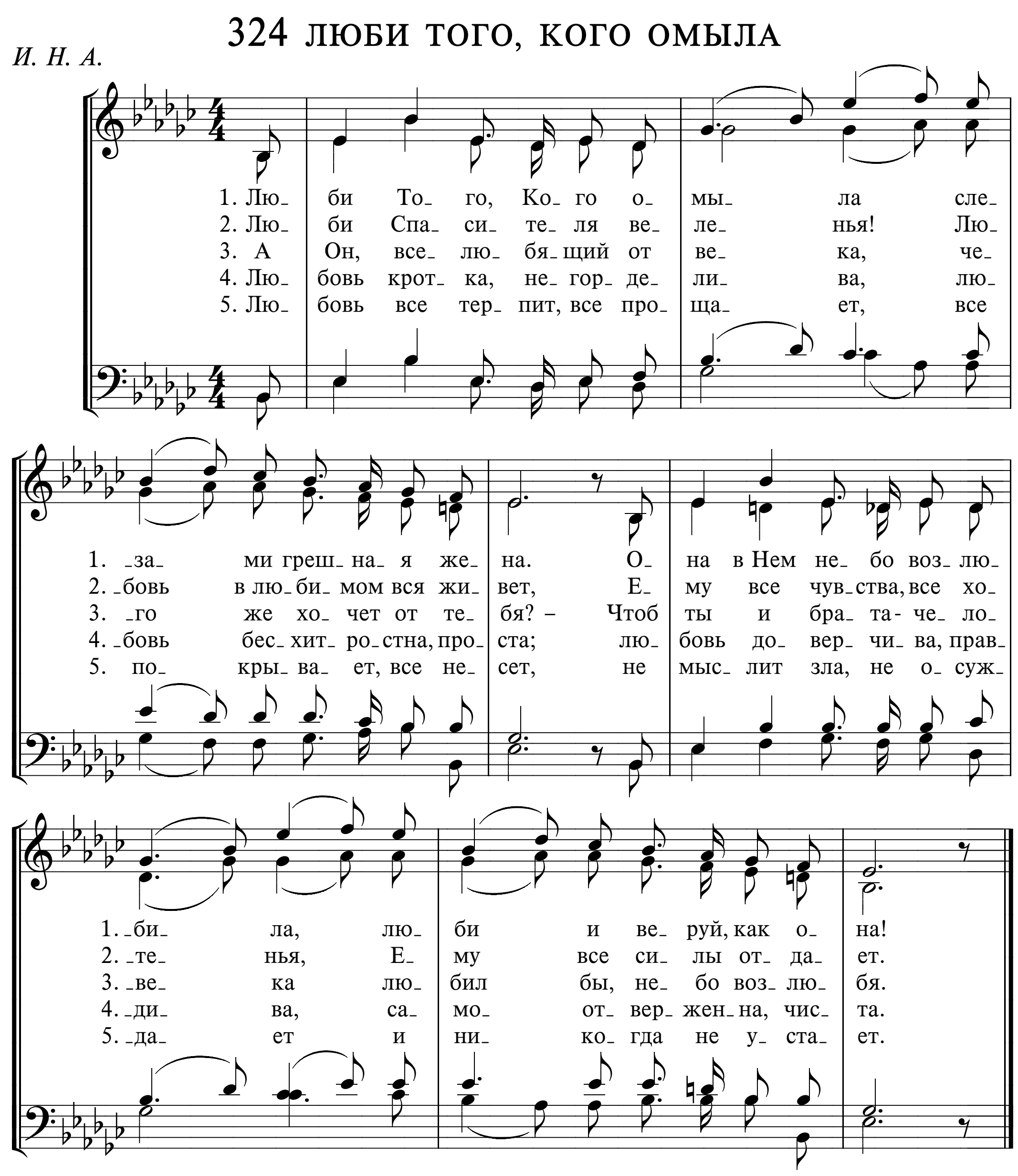
H. G. Jackson *J. M. Black*




Он твой Спа_си_тель, твой Ис_ку_пи_тель, лишь на Не_го гля_ди!
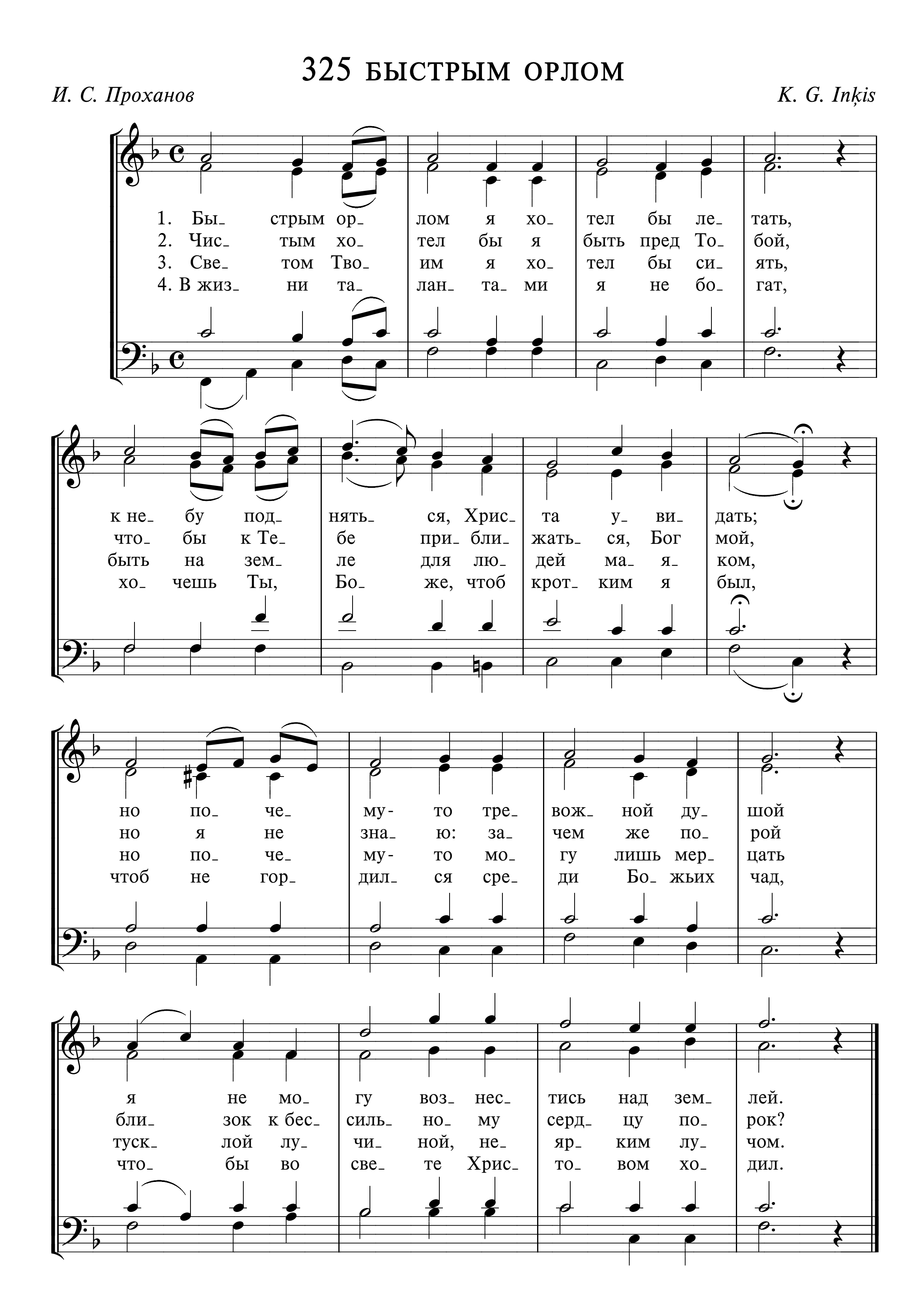
324 ЛЮБИ ТОГО, КОГО ОМЫЛА

И. Н. А.



325 БЫСТРЫМ ОРЛОМ
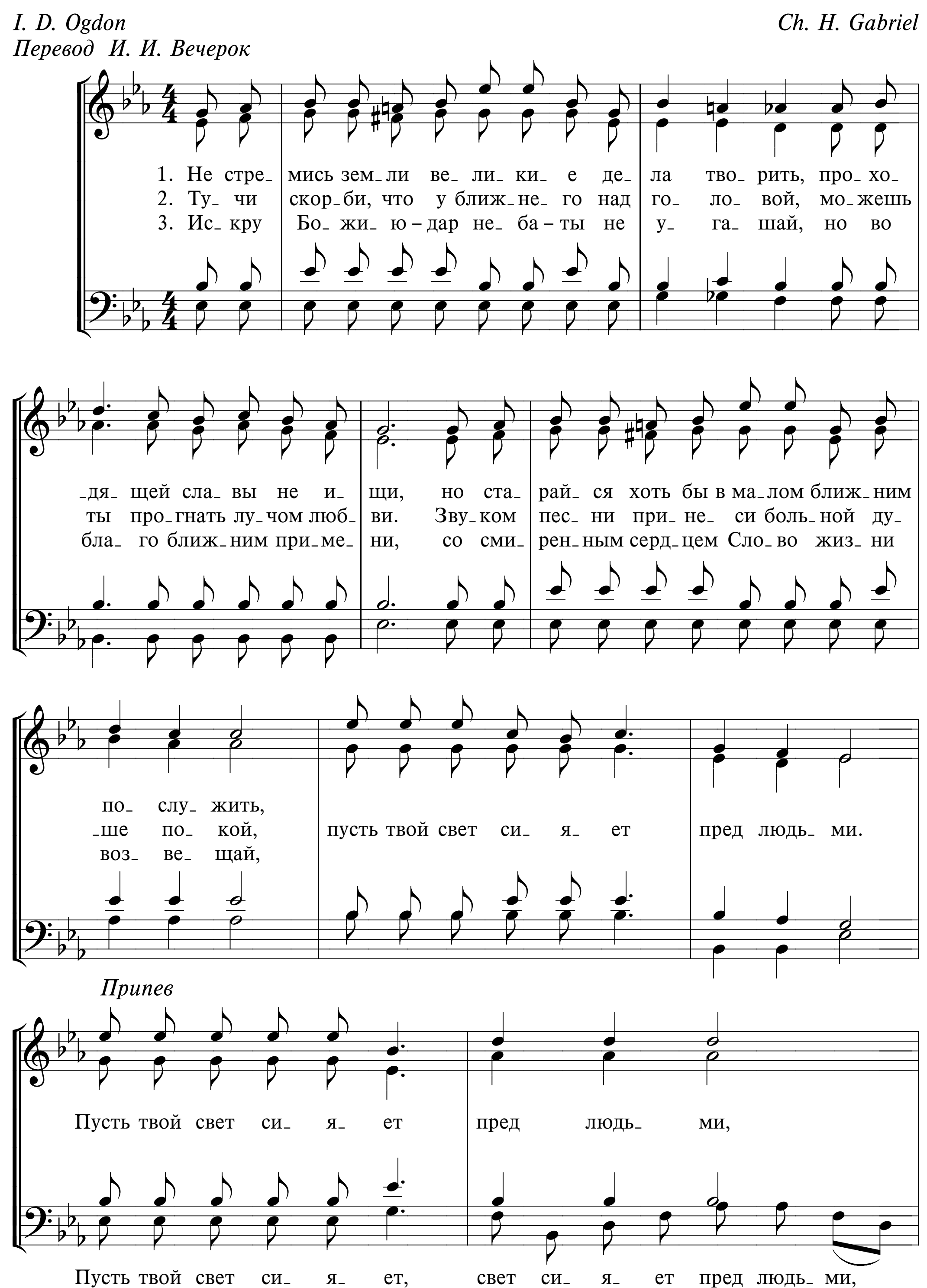
И. С. Проханов *K. G. Inķis*

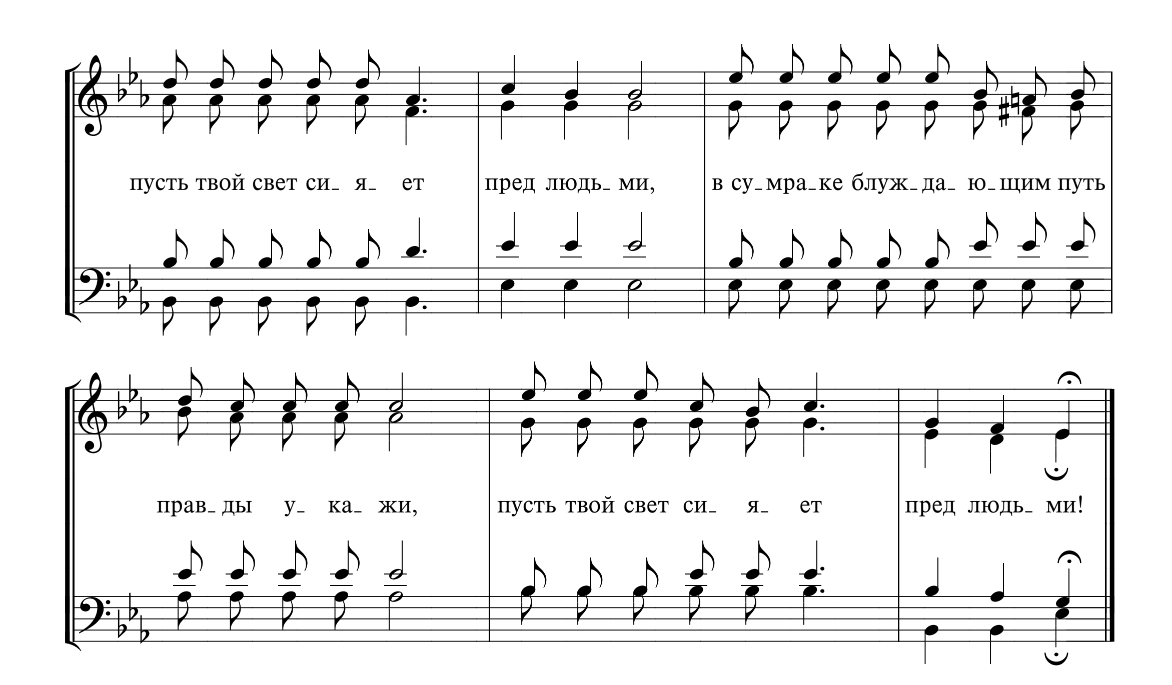


326 НЕ СТРЕМИСЬ ЗЕМЛИ ВЕЛИКИЕ ДЕЛА ТВОРИТЬ

I. D. Ogdon — *Ch. H. Gabriel*

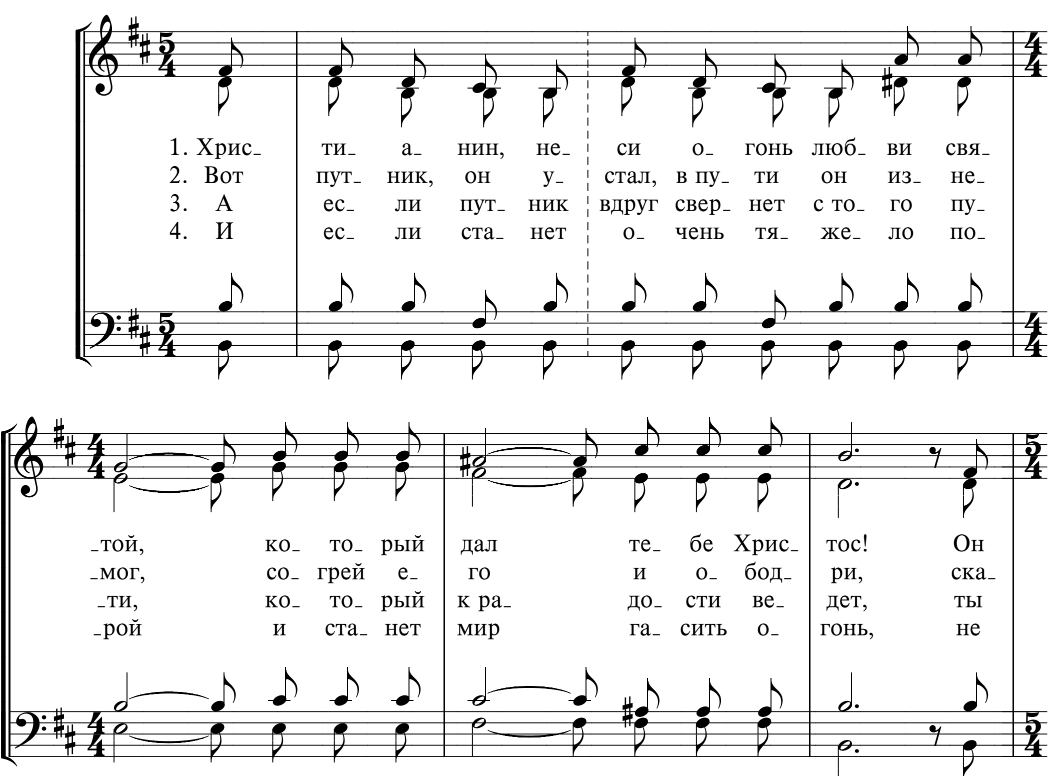
Перевод И. И. Вечерок
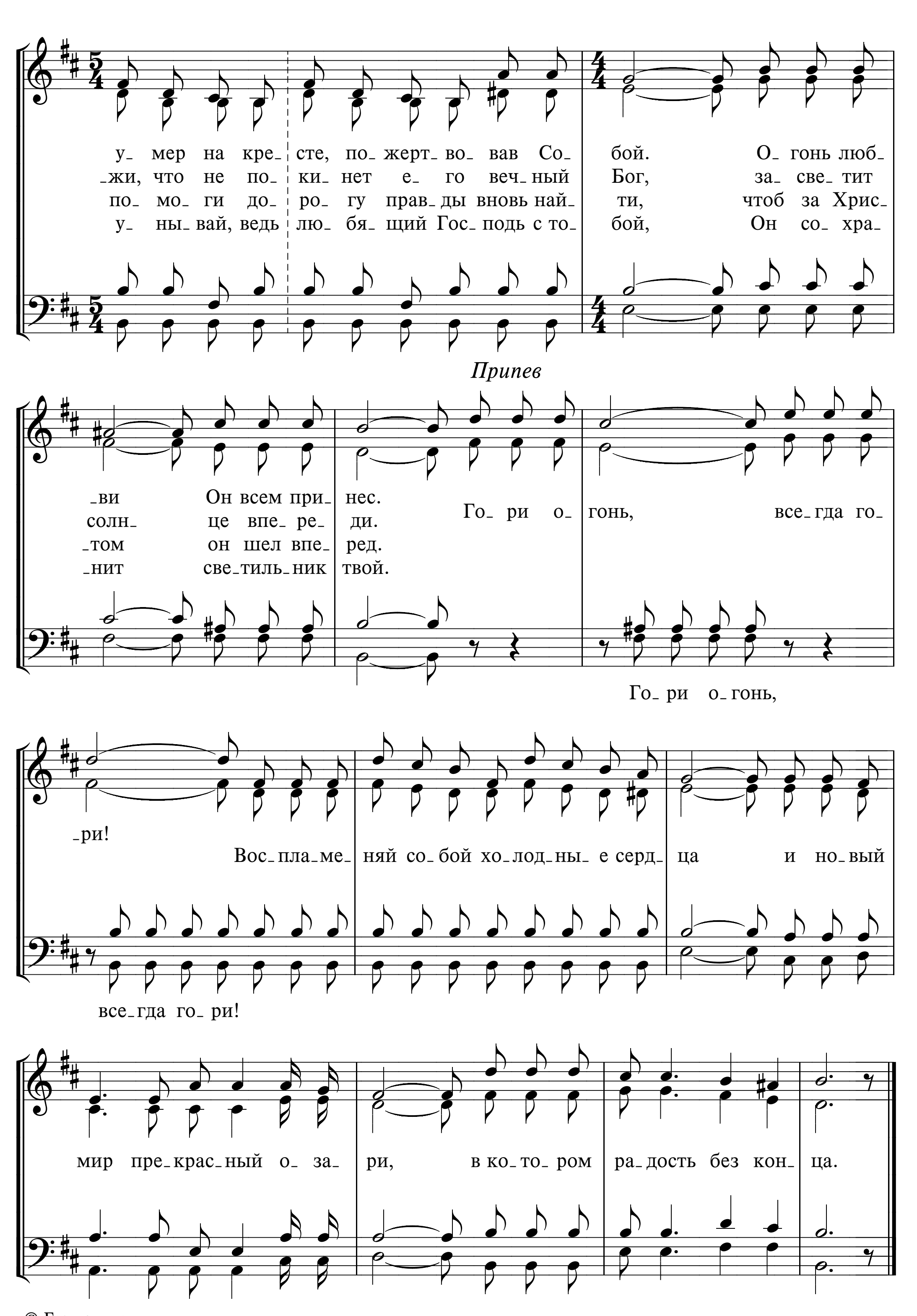



пусть твой свет си_ я_ ет
пред людь_ ми,
в су_мра_ке блуж_да_ ю_щим путь
прав_ды у_ ка_ жи,
пусть твой свет си_ я_ ет
пред людь_ ми!

327 ХРИСТИАНИН, НЕСИ ОГОНЬ

Слова и мелодия Г. Поберей
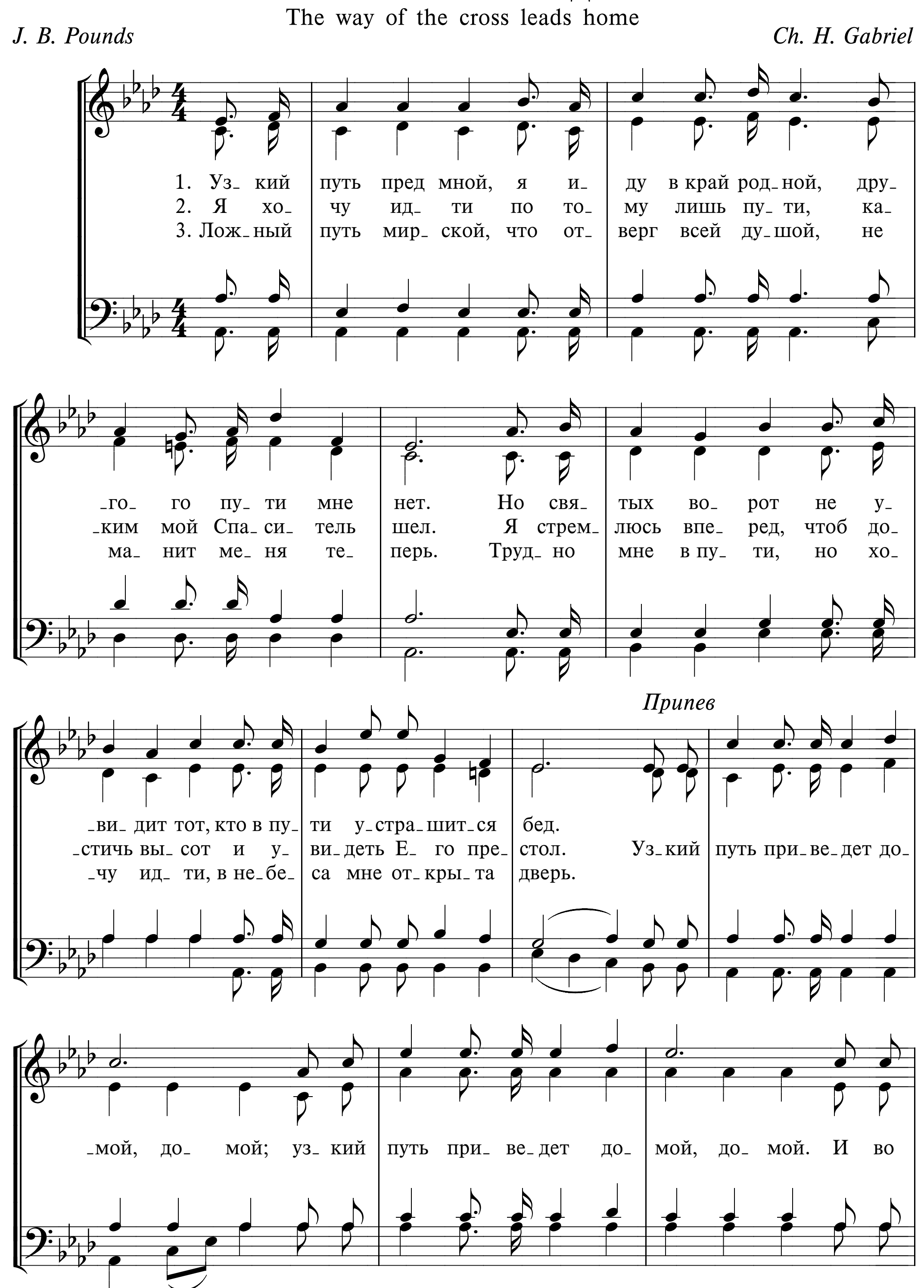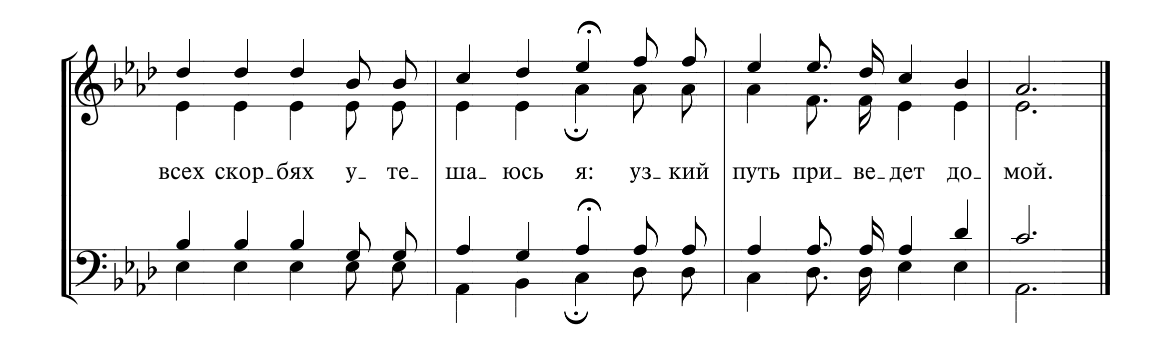




© Гармонизация
Музыкально-хоровой отдел МСЦ ЕХБ

328 УЗКИЙ ПУТЬ ПРЕД МНОЙ
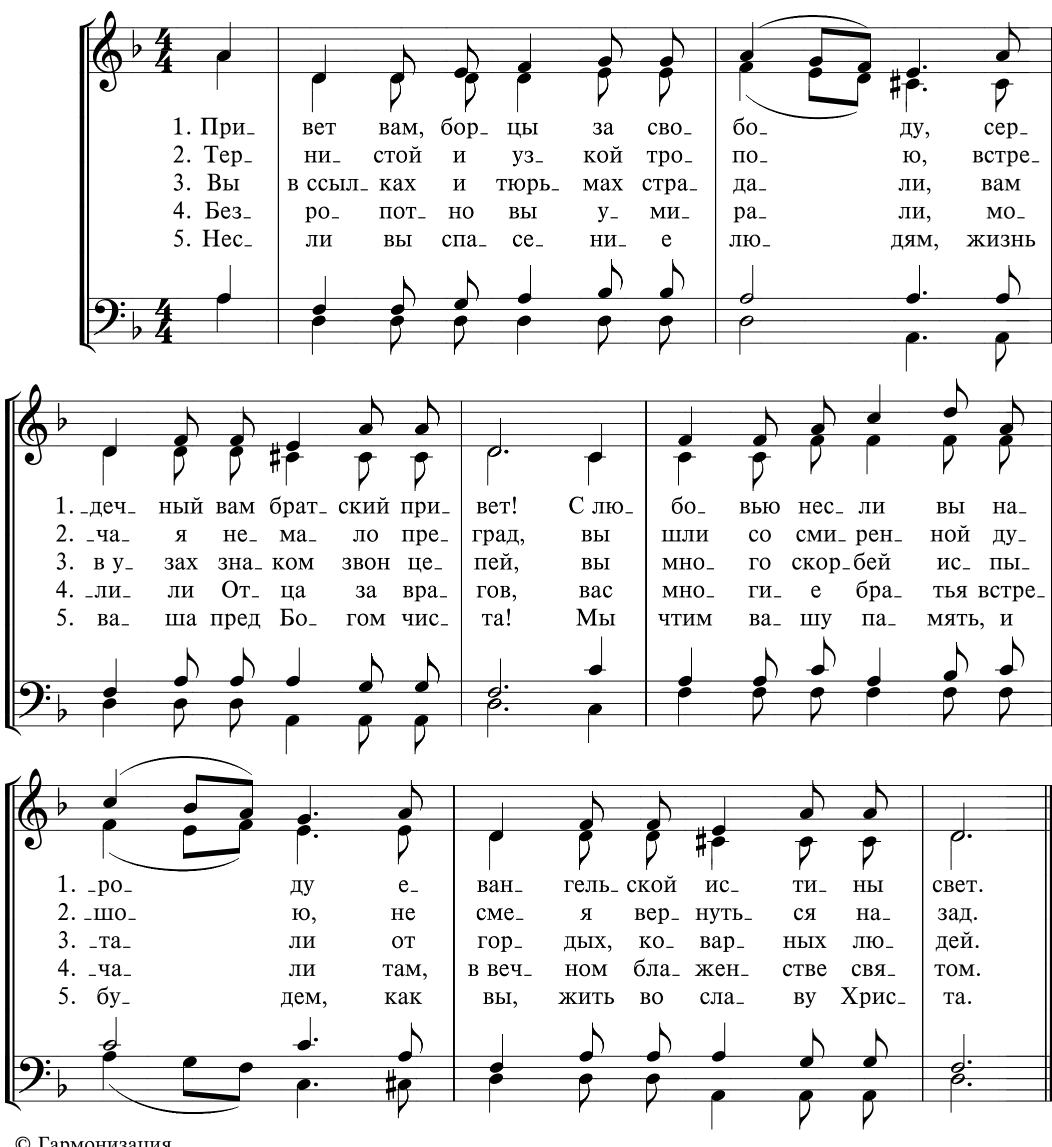
The way of the cross leads home

J. B. Pounds *Ch. H. Gabriel*




всех скор_бях у_ те_ ша_ юсь я: уз_кий путь при_ ве_дет до_ мой.
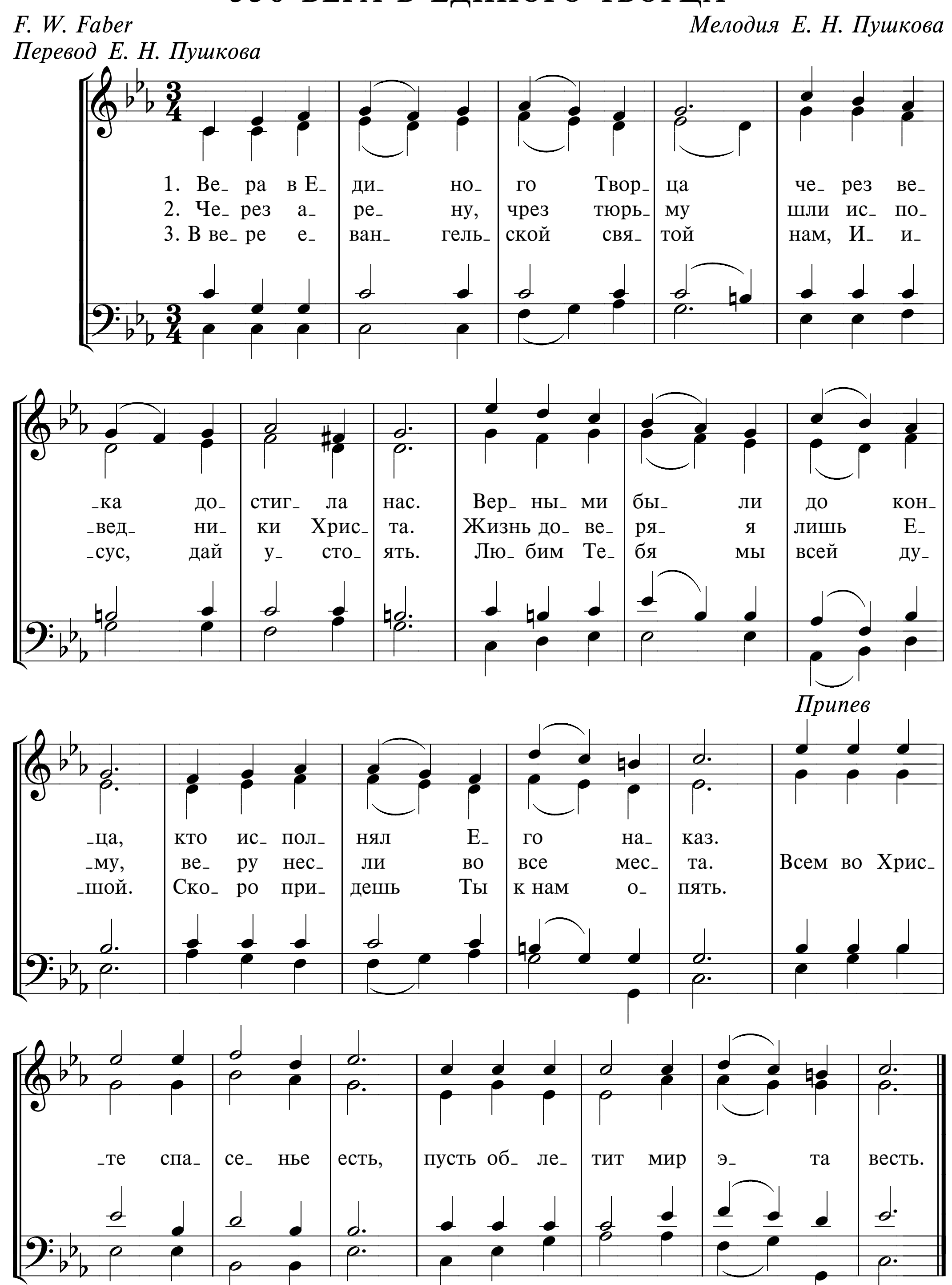
329 ПРИВЕТ ВАМ, БОРЦЫ ЗА СВОБОДУ



330 ВЕРА В ЕДИНОГО ТВОРЦА

F. W. Faber *Мелодия Е. Н. Пушкова*

Перевод Е. Н. Пушкова
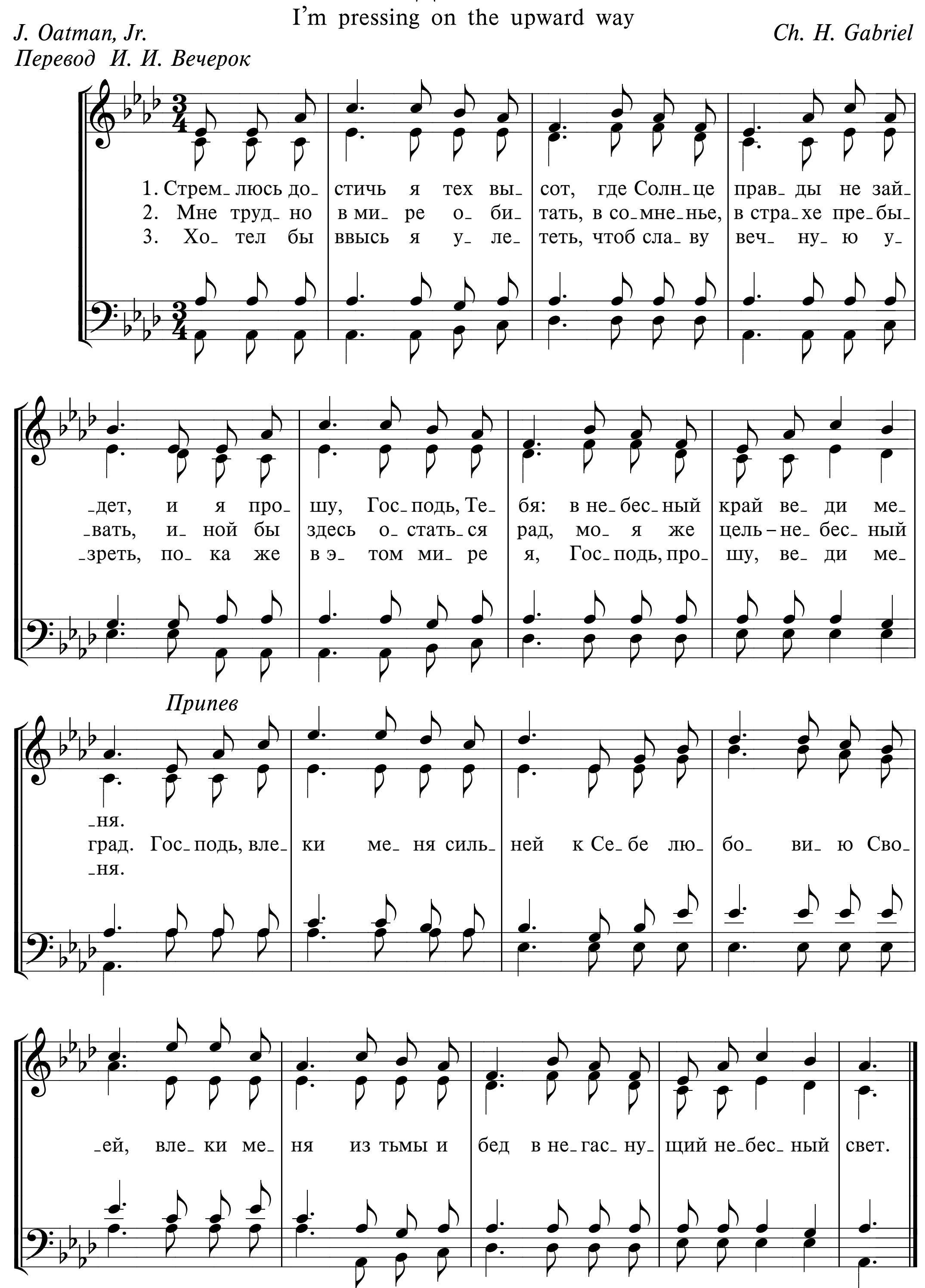


Гармонизация
Музыкально-хоровой отдел МСЦ ЕХБ

331 СТРЕМЛЮСЬ ДОСТИЧЬ Я ТЕХ ВЫСОТ
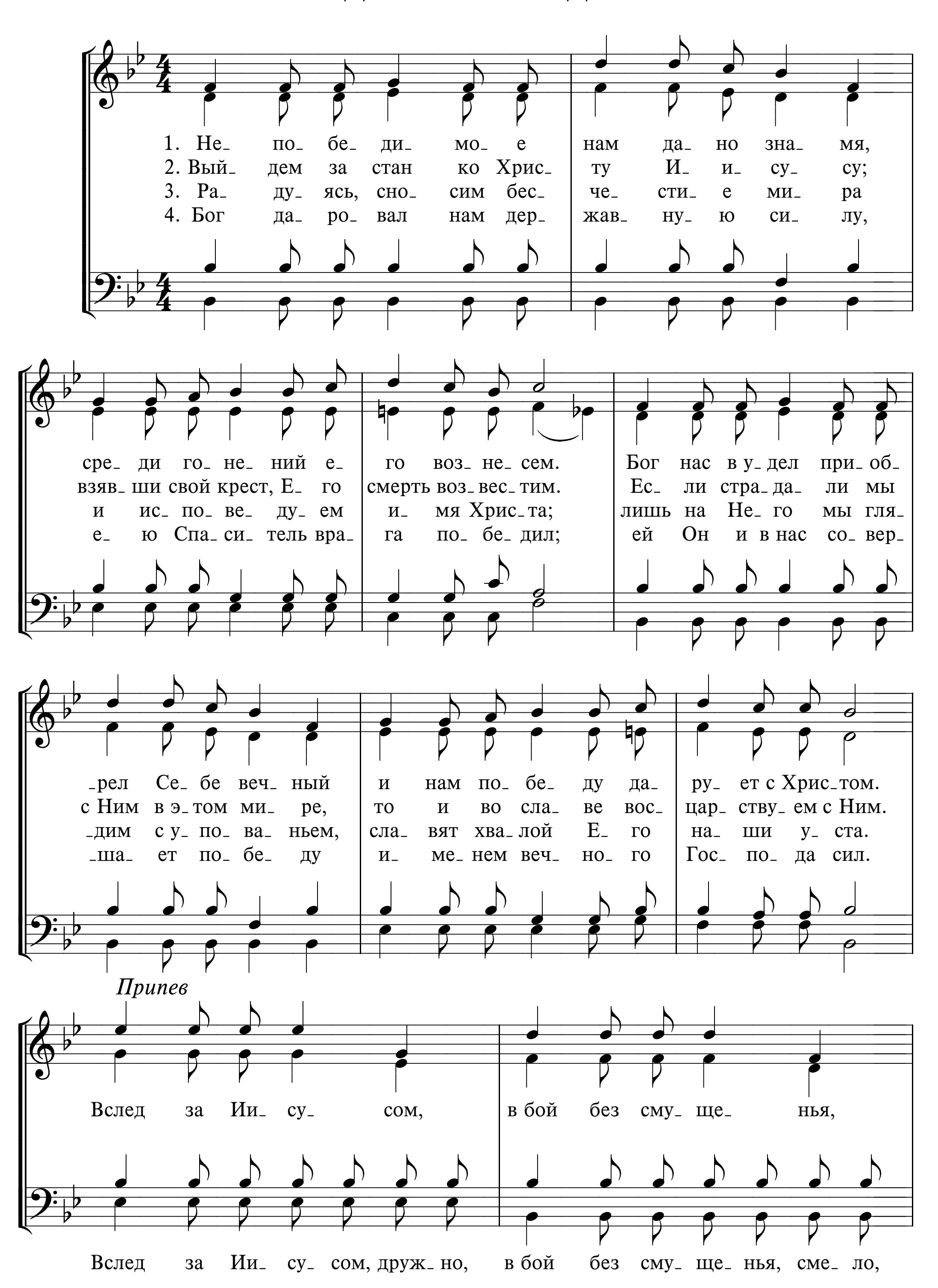
I'm pressing on the upward way
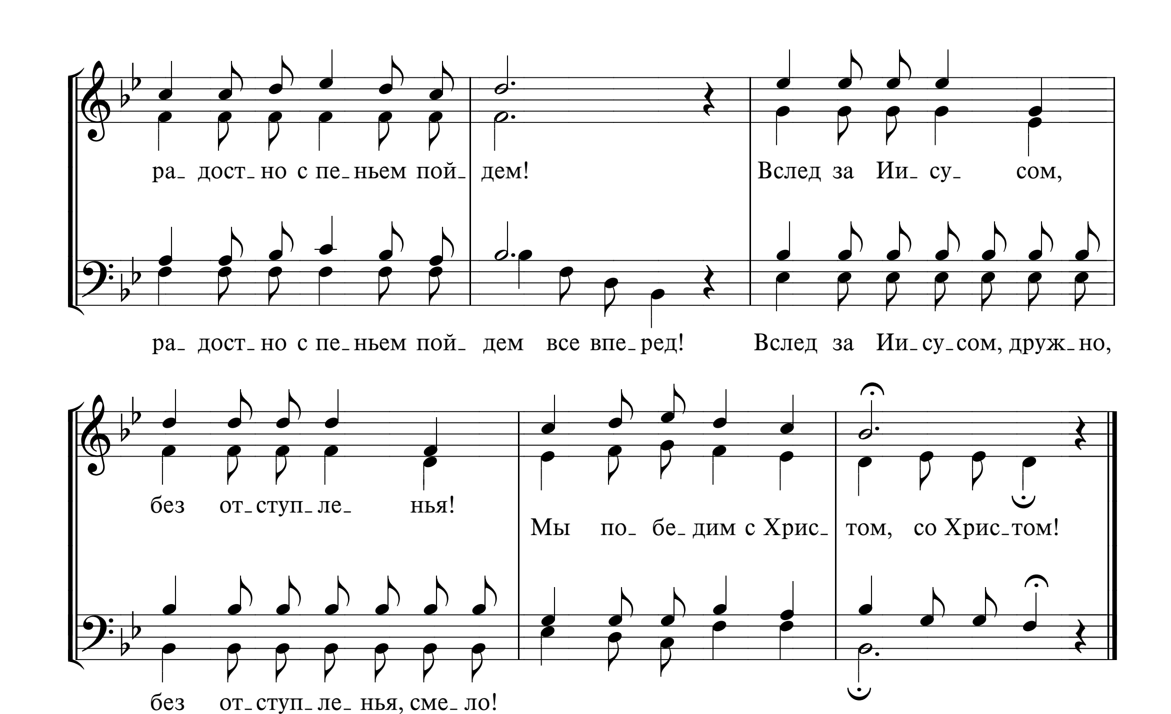
J. Oatman, Jr. *Ch. H. Gabriel*

Перевод И. И. Вечерок



332 НЕПОБЕДИМОЕ НАМ ДАНО ЗНАМЯ



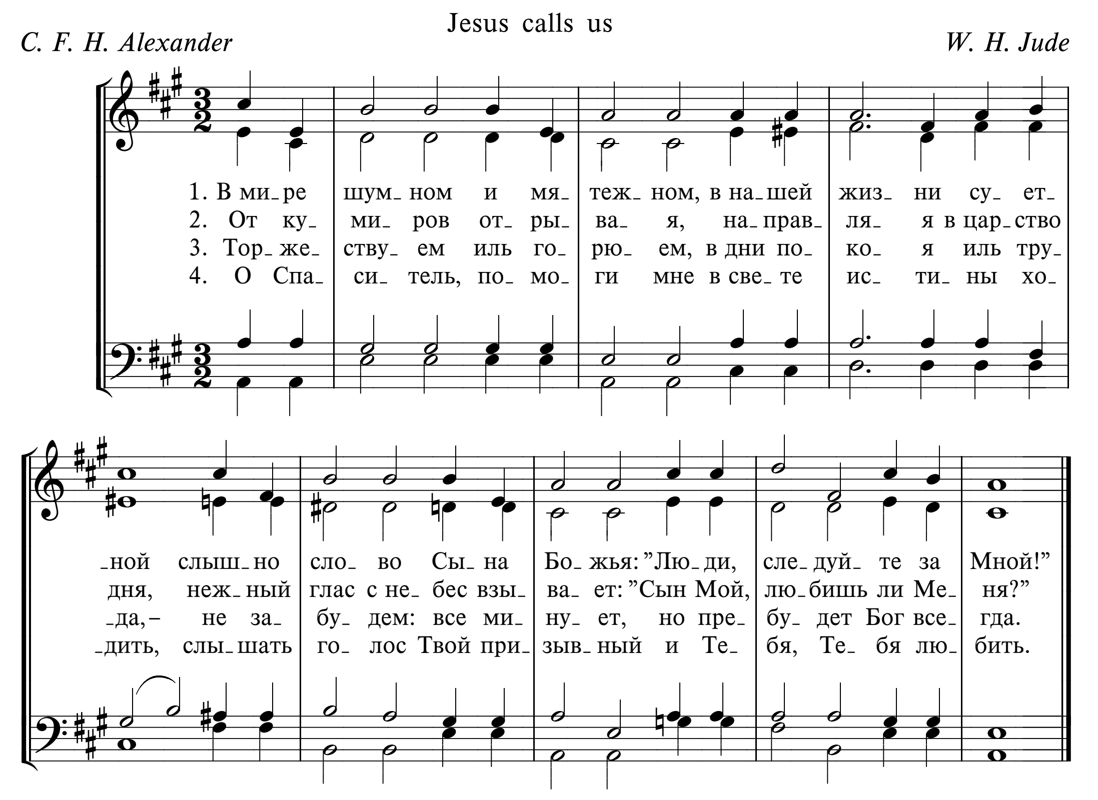


ра_ дост_но с пе_ньем пой_ дем!
Вслед за Ии_ су_ сом,
ра_ дост_но с пе_ньем пой_ дем все впе_ред!
Вслед за Ии_су_сом, друж_но,
без от_ступ_ле_ нья!
Мы по_ бе_ дим с Хрис_ том, со Хрис_том!
без от_ступ_ле_нья, сме_ло!
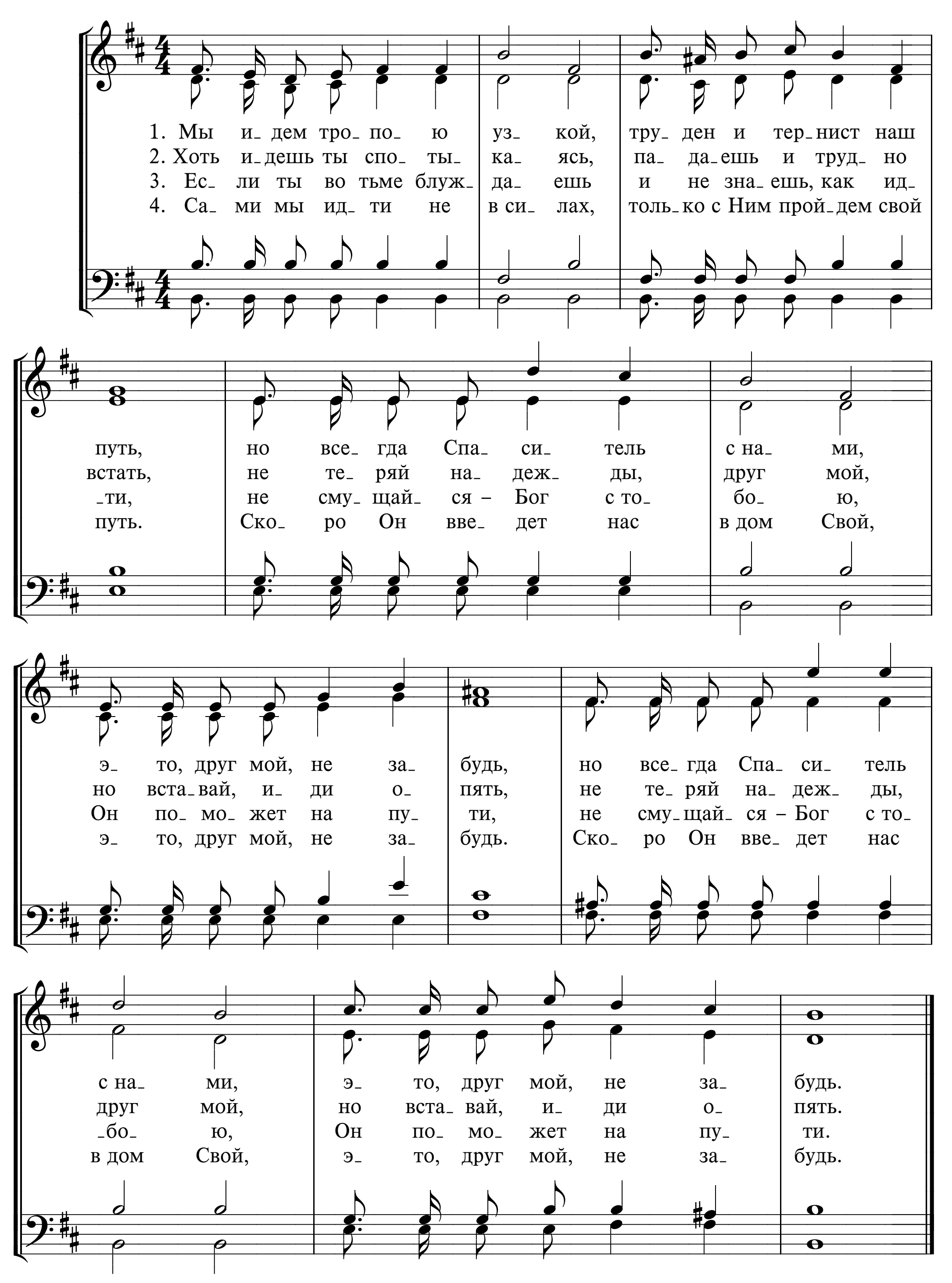
333 В МИРЕ ШУМНОМ И МЯТЕЖНОМ

Jesus calls us
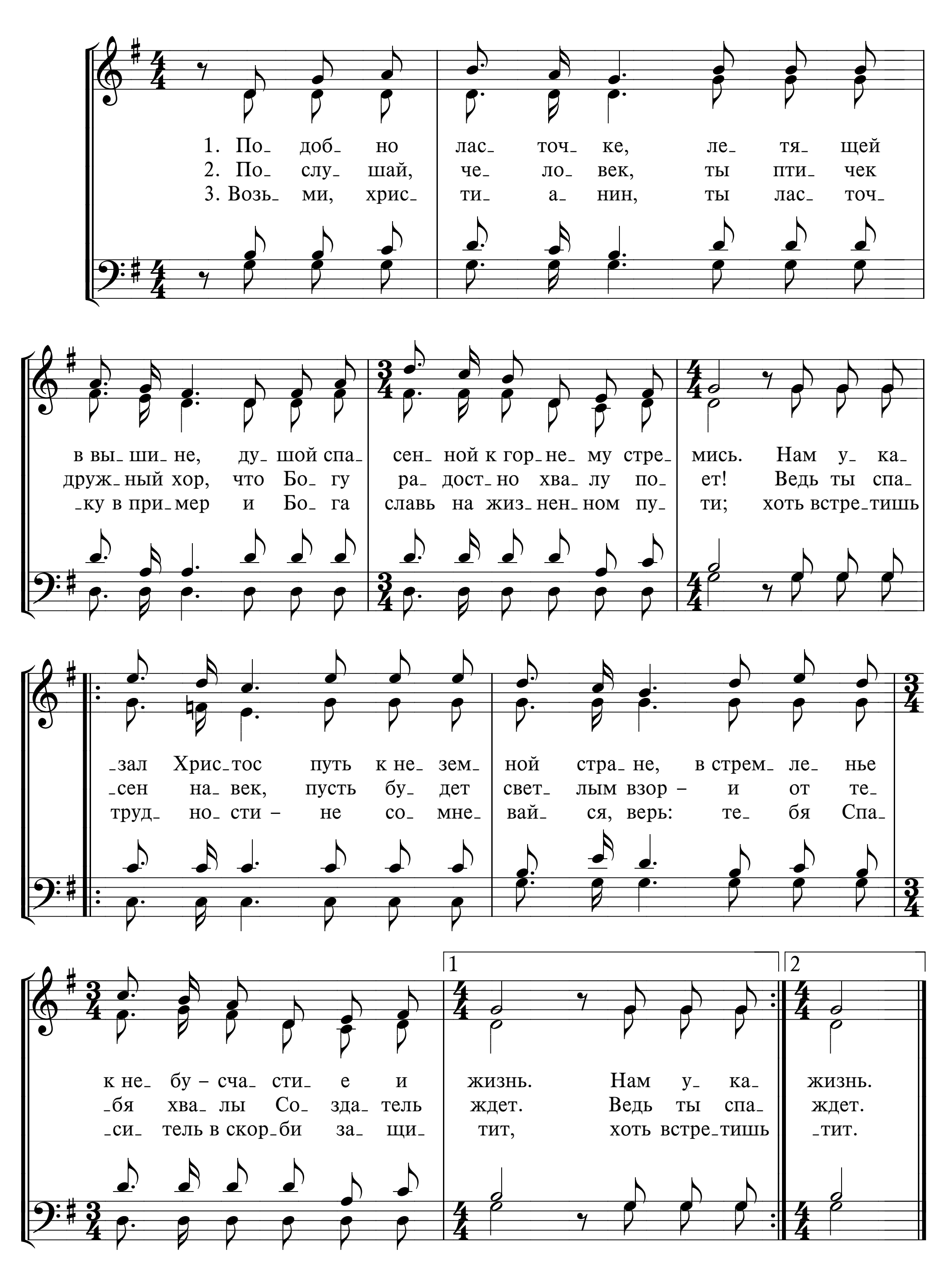
C. F. H. Alexander *W. H. Jude*
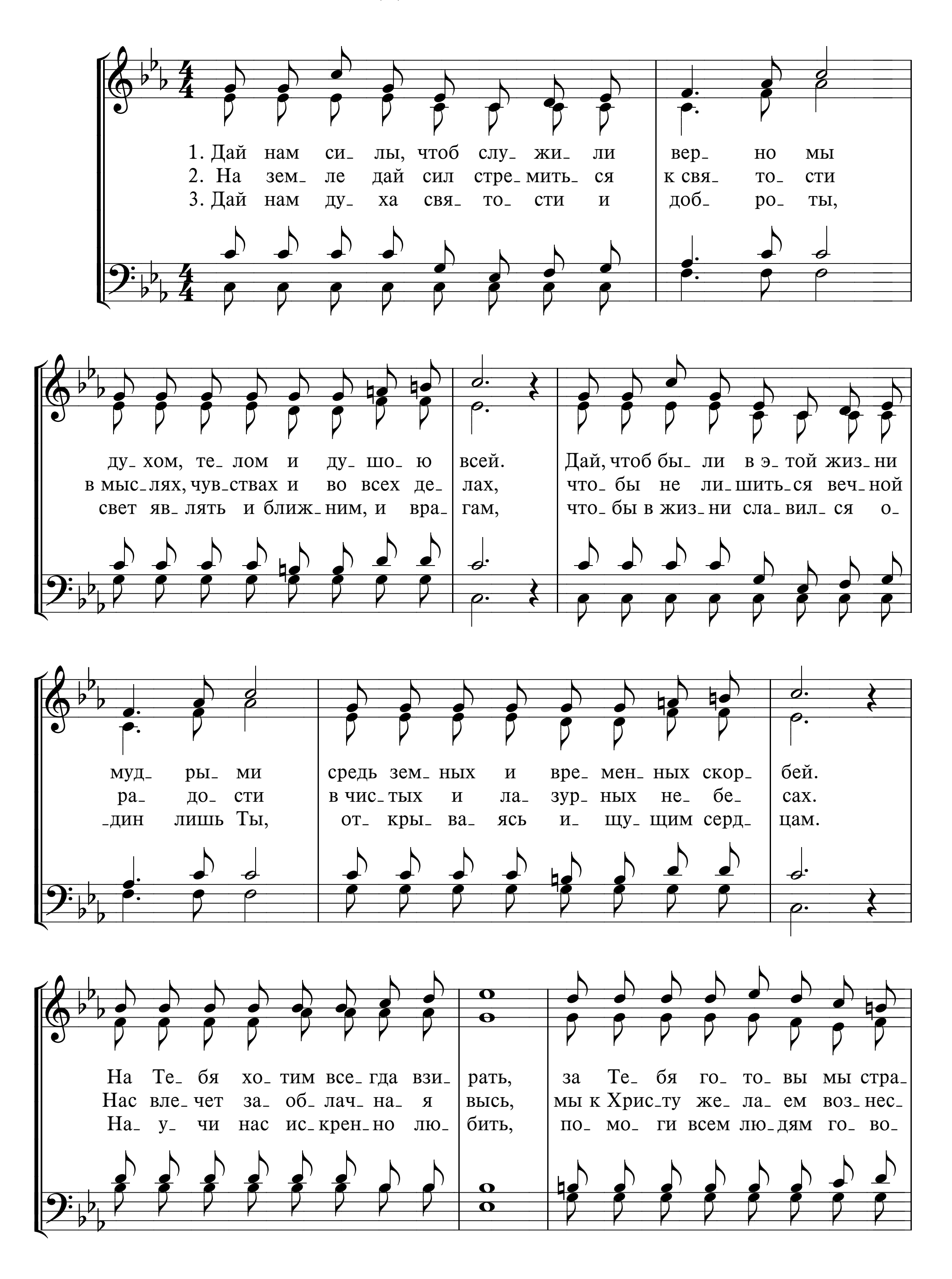


334 МЫ ИДЕМ ТРОПОЮ УЗКОЙ
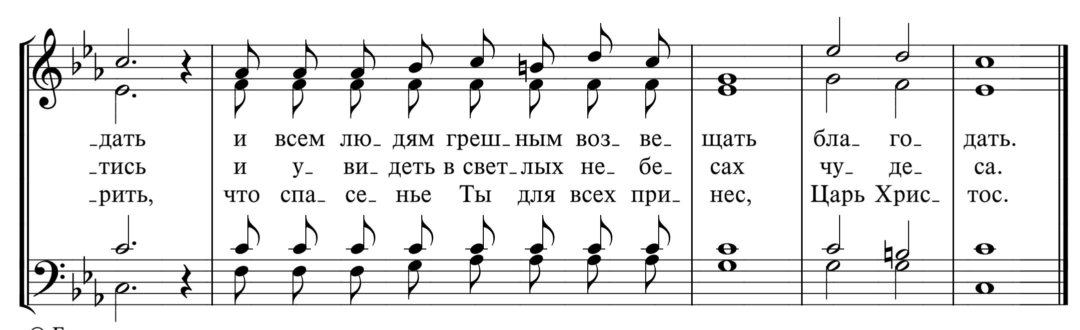


335 ПОДОБНО ЛАСТОЧКЕ
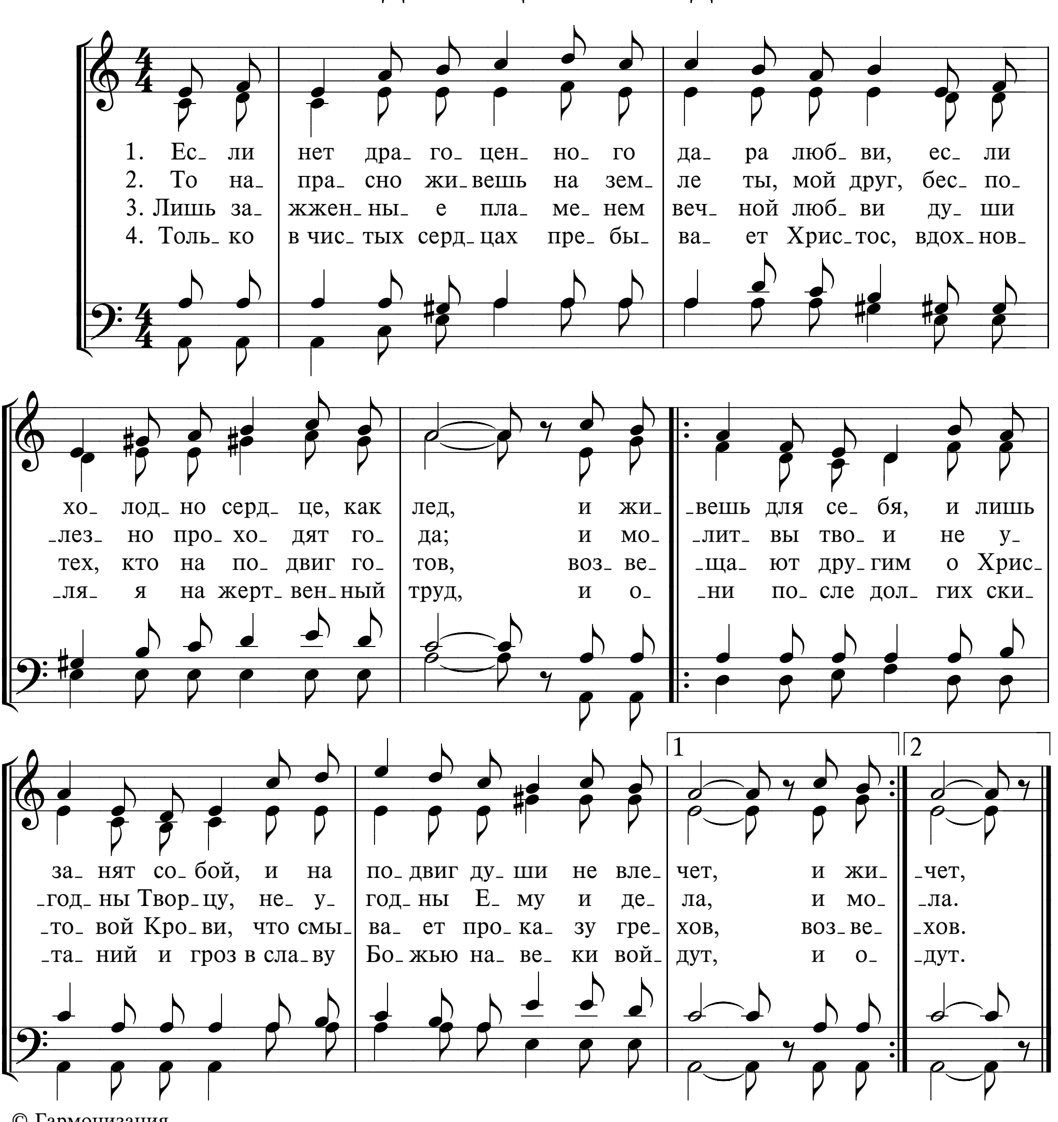


336 ДАЙ НАМ СИЛЫ
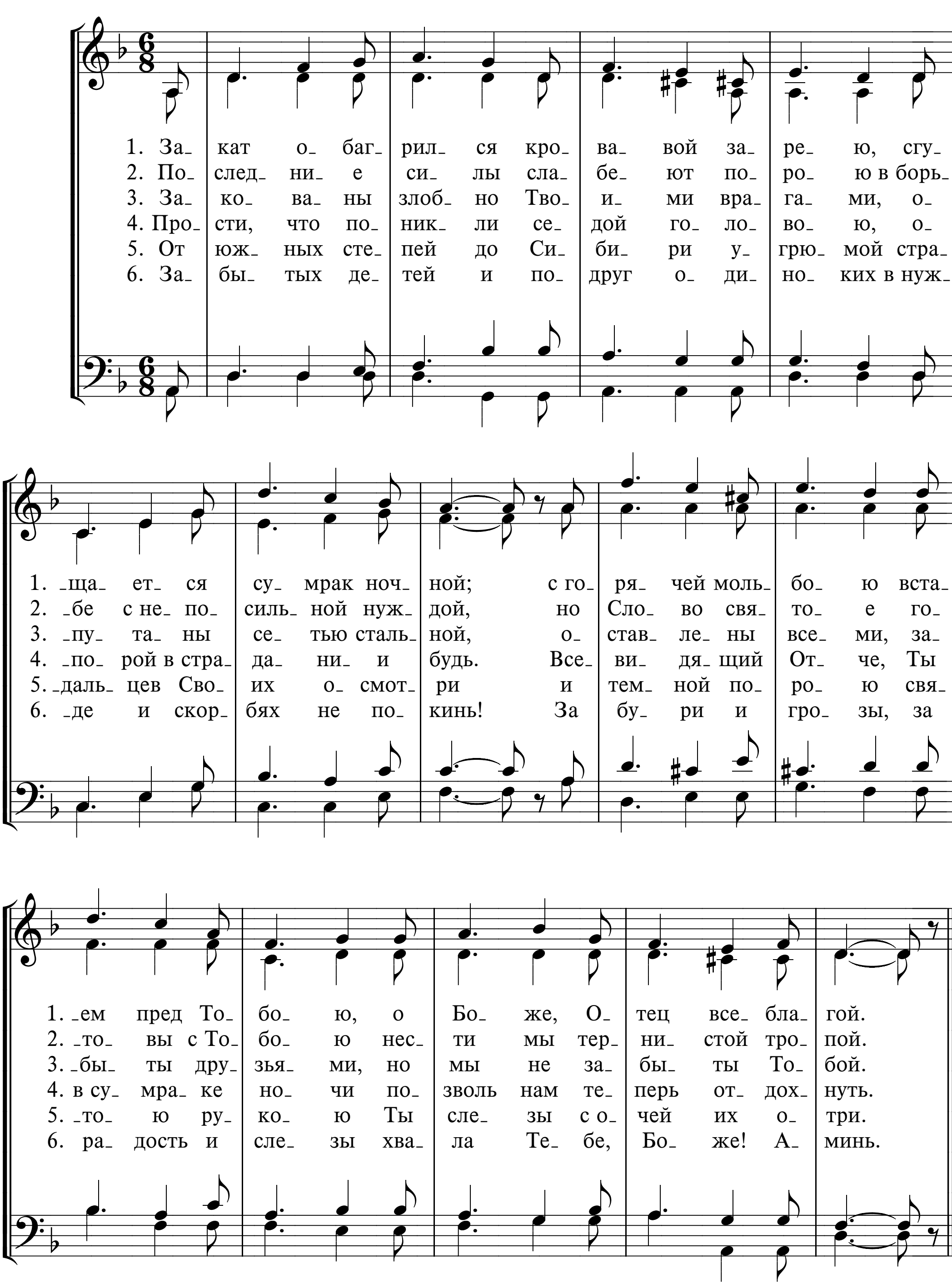



-дать и всем лю- дям греш- ным воз- ве- щать бла- го- дать.
-тись и у- ви- деть в свет- лых не- бе- сах чу- де- са.
-рить, что спа- се- нье Ты для всех при- нес, Царь Хрис- тос.

337 ЕСЛИ НЕТ ДРАГОЦЕННОГО ДАРА ЛЮБВИ
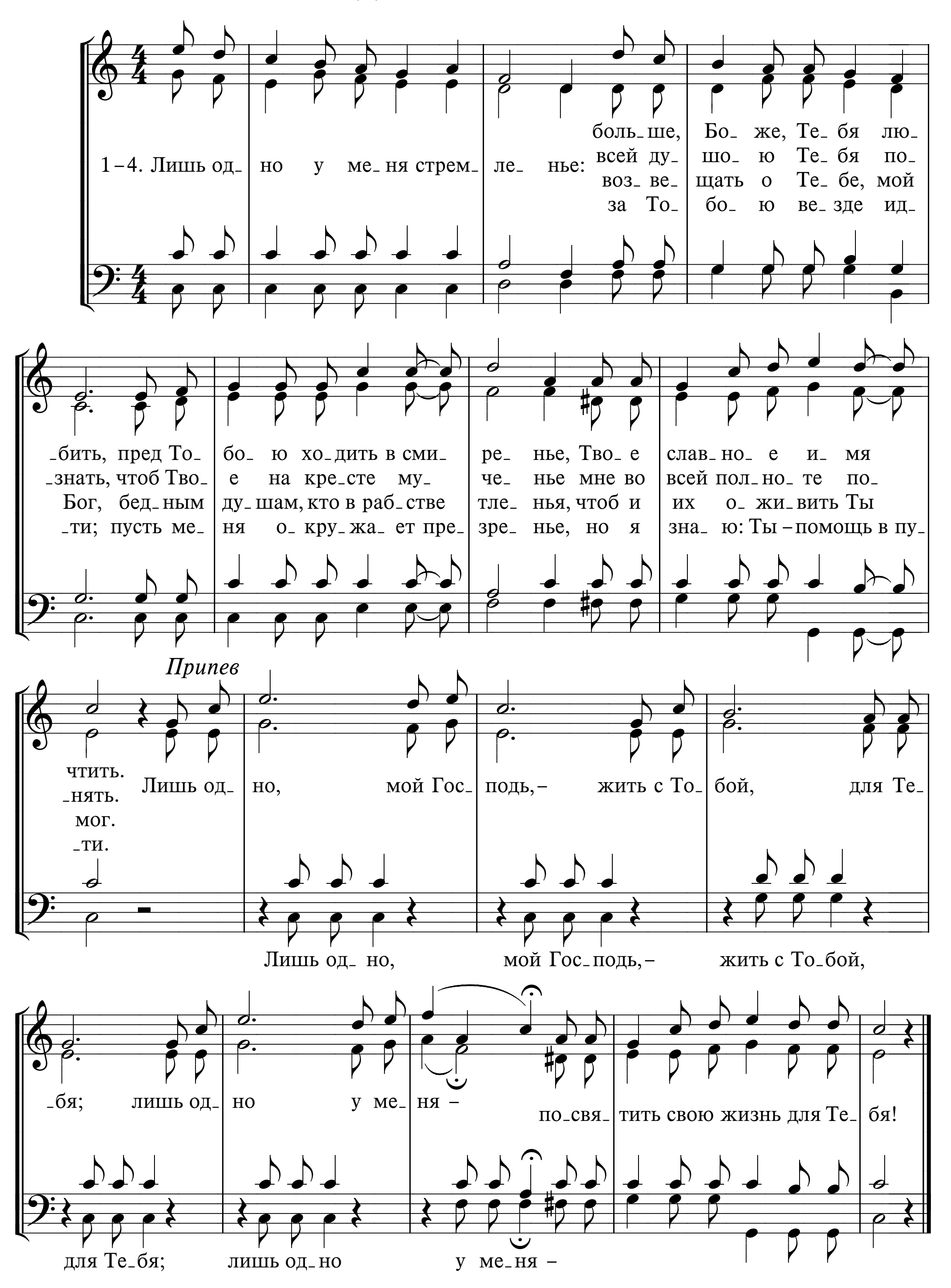


338 ЗАКАТ ОБАГРИЛСЯ
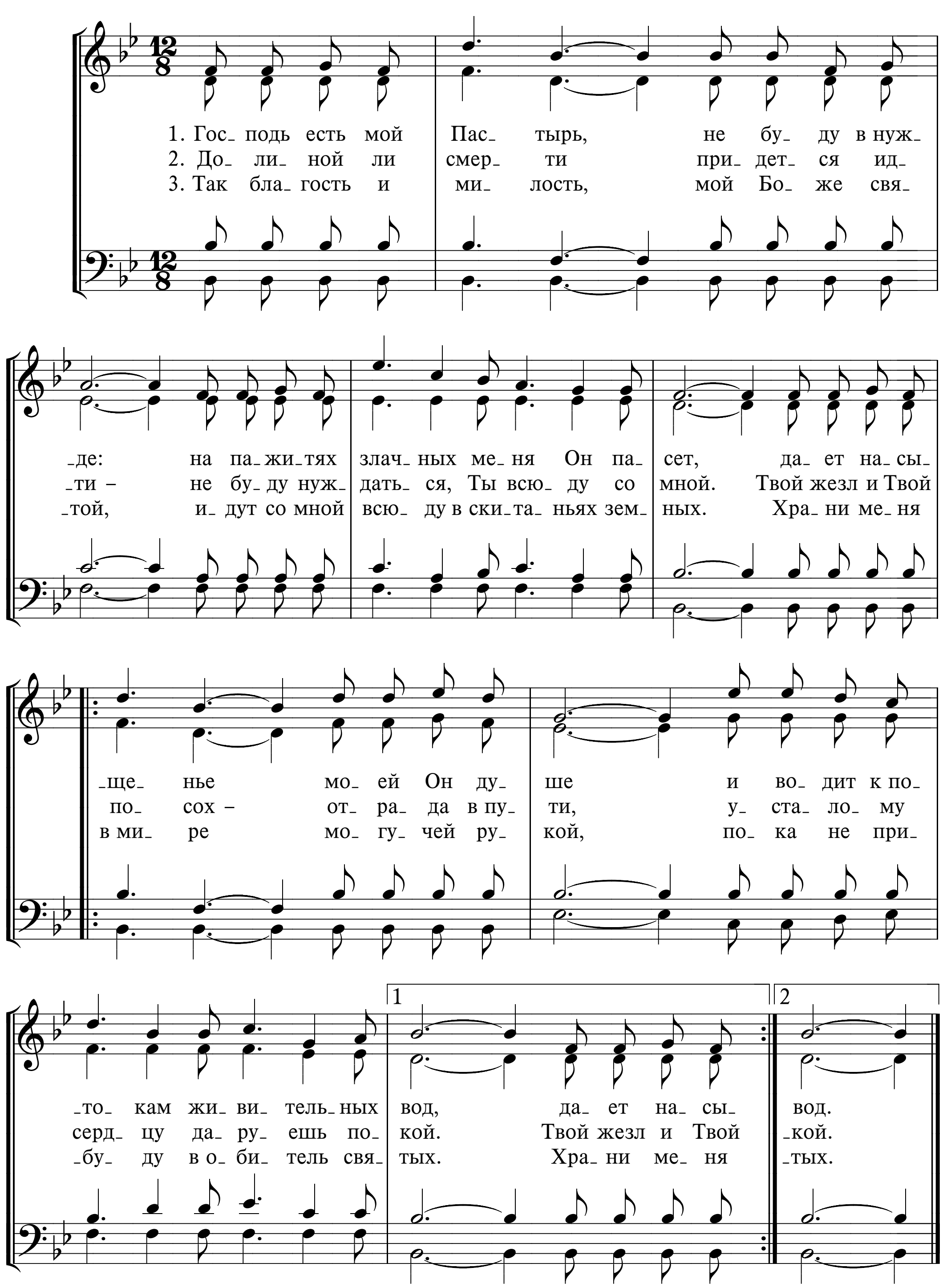
Н. П. Храпов



339 ЛИШЬ ОДНО У МЕНЯ СТРЕМЛЕНЬЕ
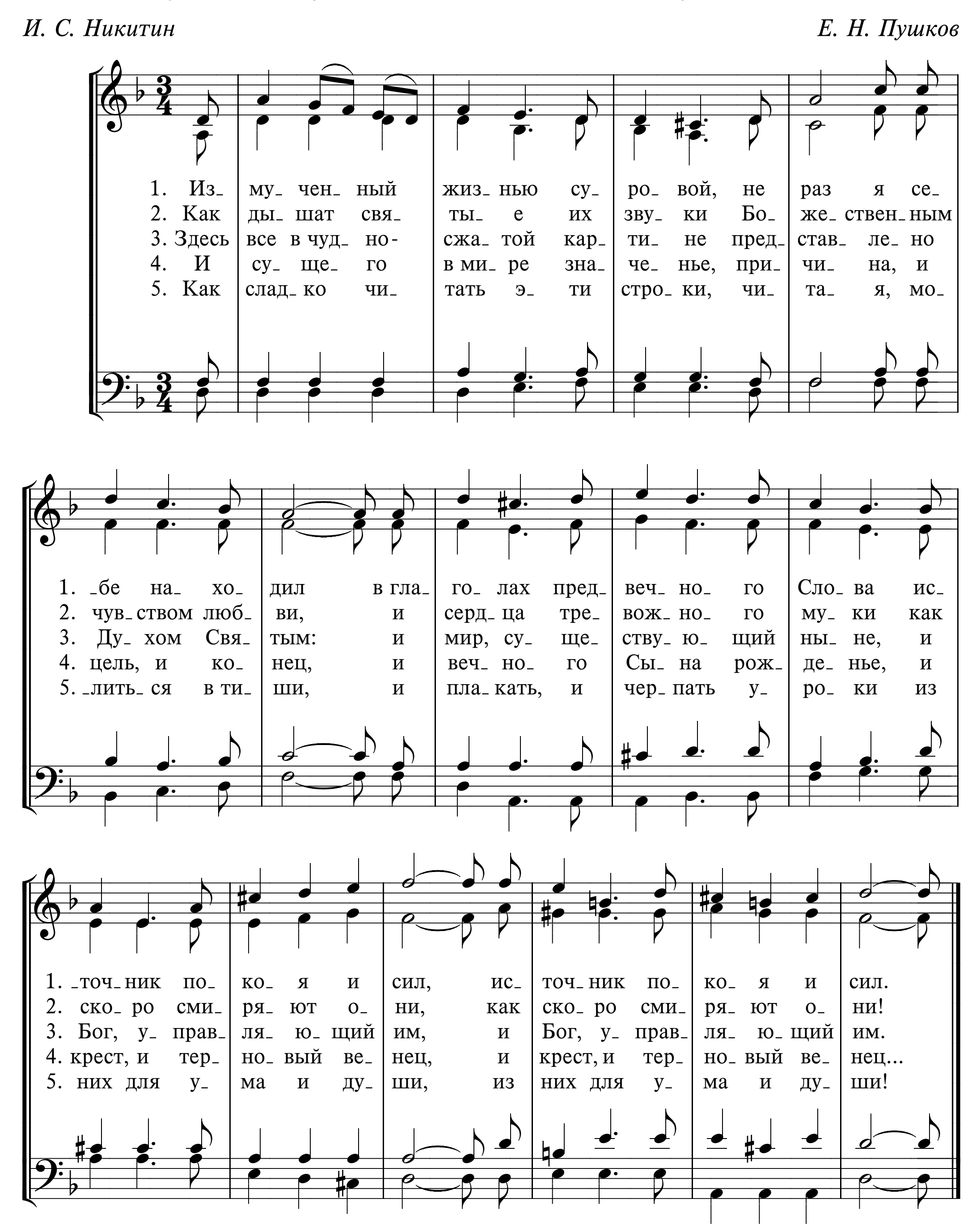


340 ГОСПОДЬ ЕСТЬ МОЙ ПАСТЫРЬ



О БИБЛИИ
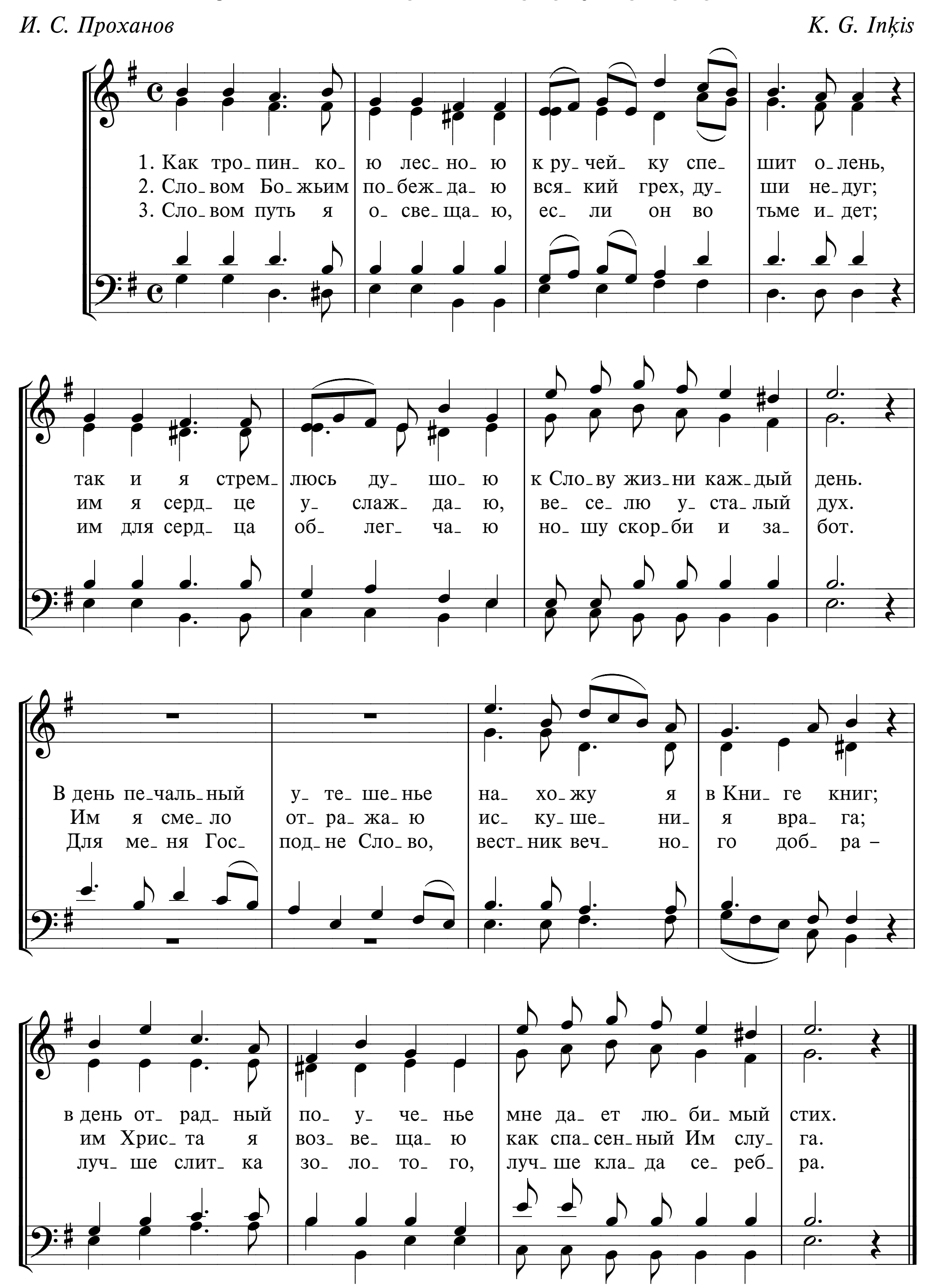
341 ИЗМУЧЕННЫЙ ЖИЗНЬЮ СУРОВОЙ

И. С. Никитин *Е. Н. Пушков*



342 КАК ТРОПИНКОЮ ЛЕСНОЮ
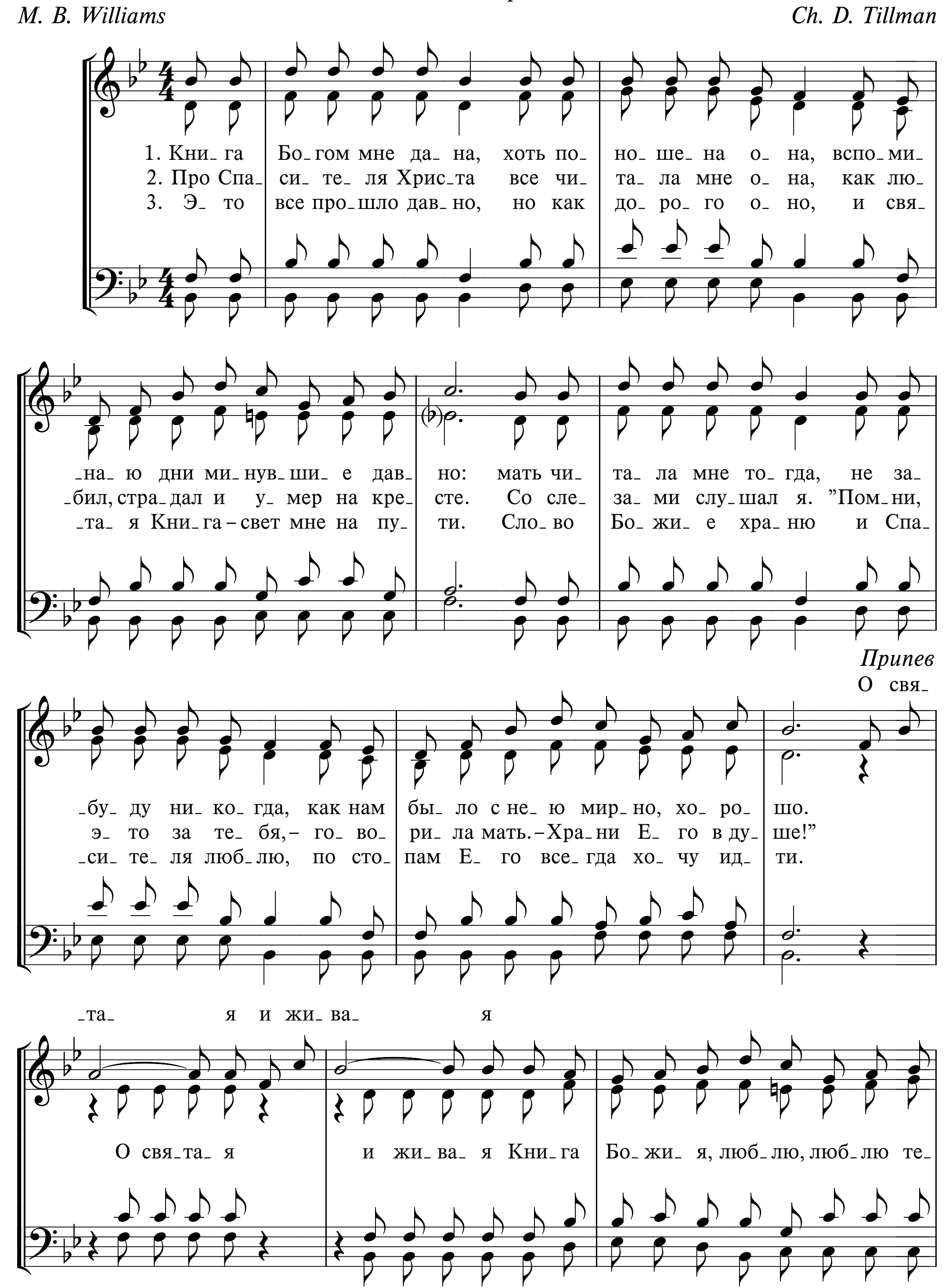
И. С. Проханов *K. G. Inķis*

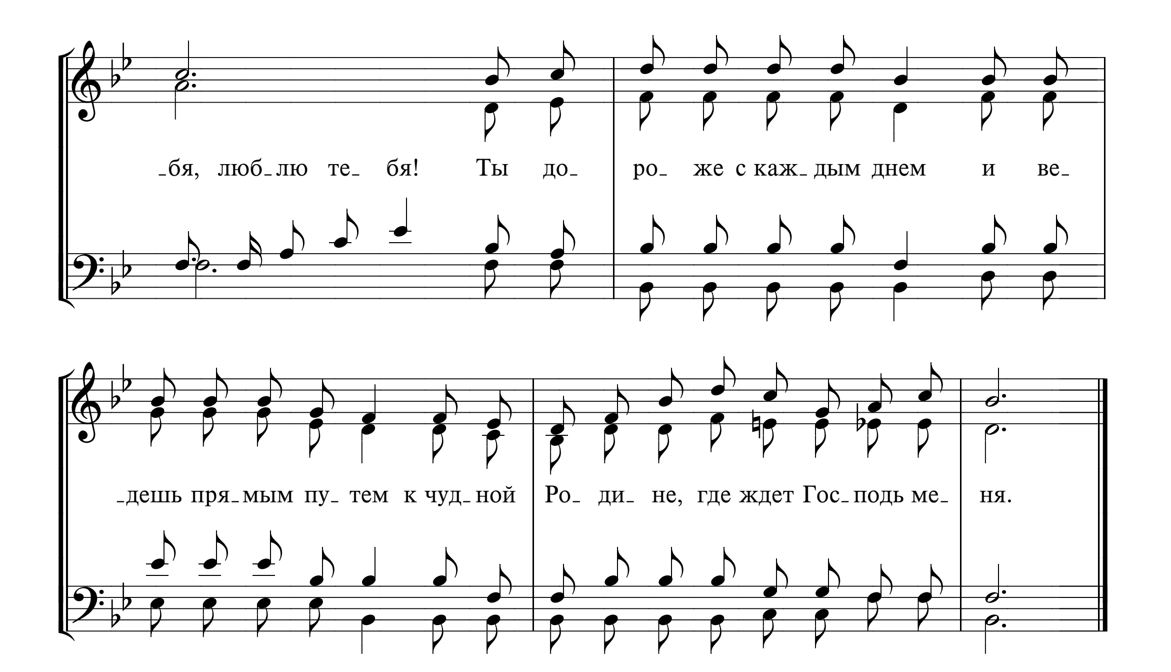


343 КНИГА БОГОМ МНЕ ДАНА

There's a dear and precious Book

M. B. Williams *Ch. D. Tillman*




-бя, люб-лю те- бя! Ты до-
ро- же с каж-дым днем и ве-
-дешь пря-мым пу- тем к чуд-ной
Ро- ди- не, где ждет Гос-подь ме-
ня.
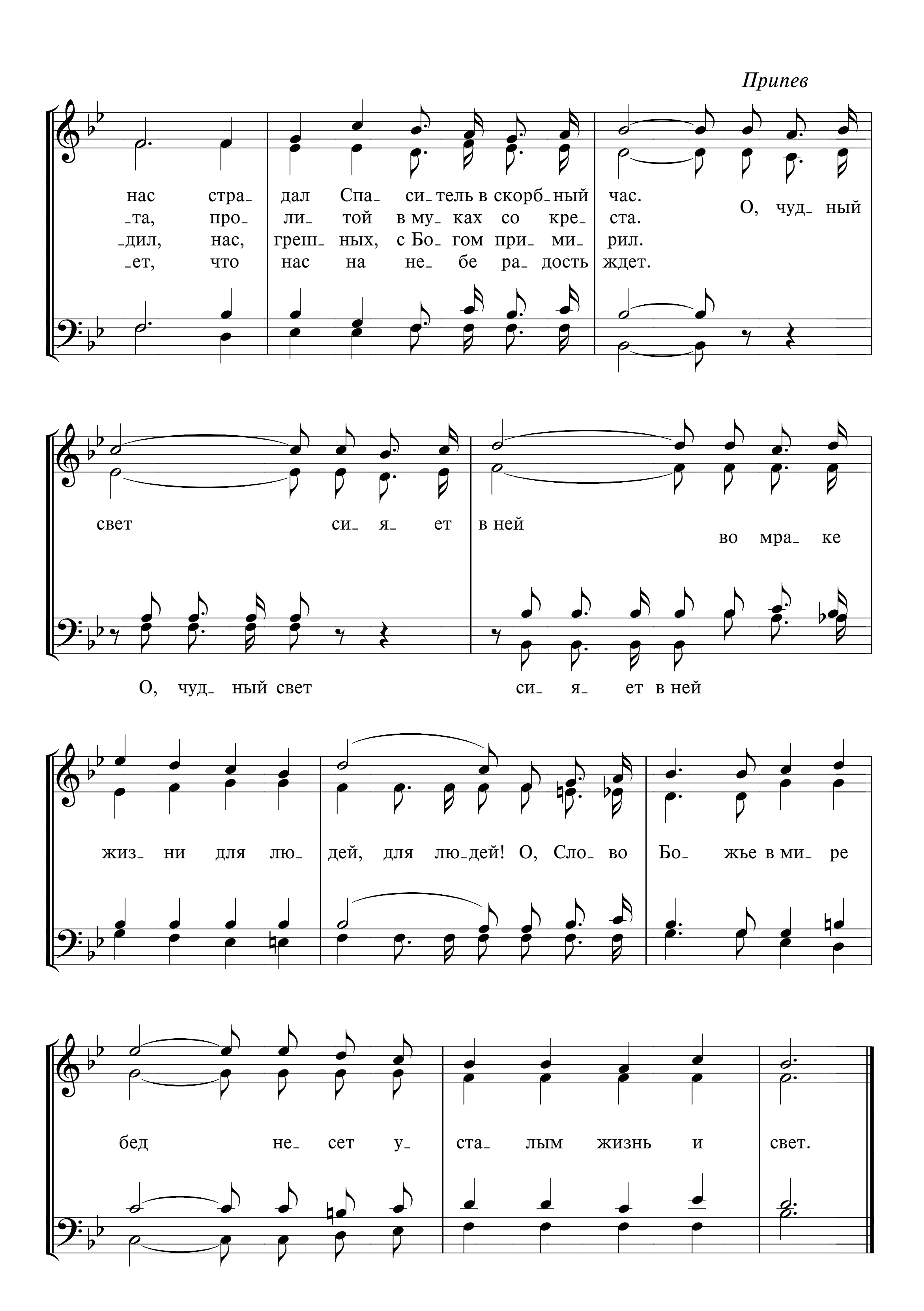
344 СВЯТАЯ БИБЛИЯ ОДНА

An open Bible for the world

H. M. King *W. J. Kirkpatrick*
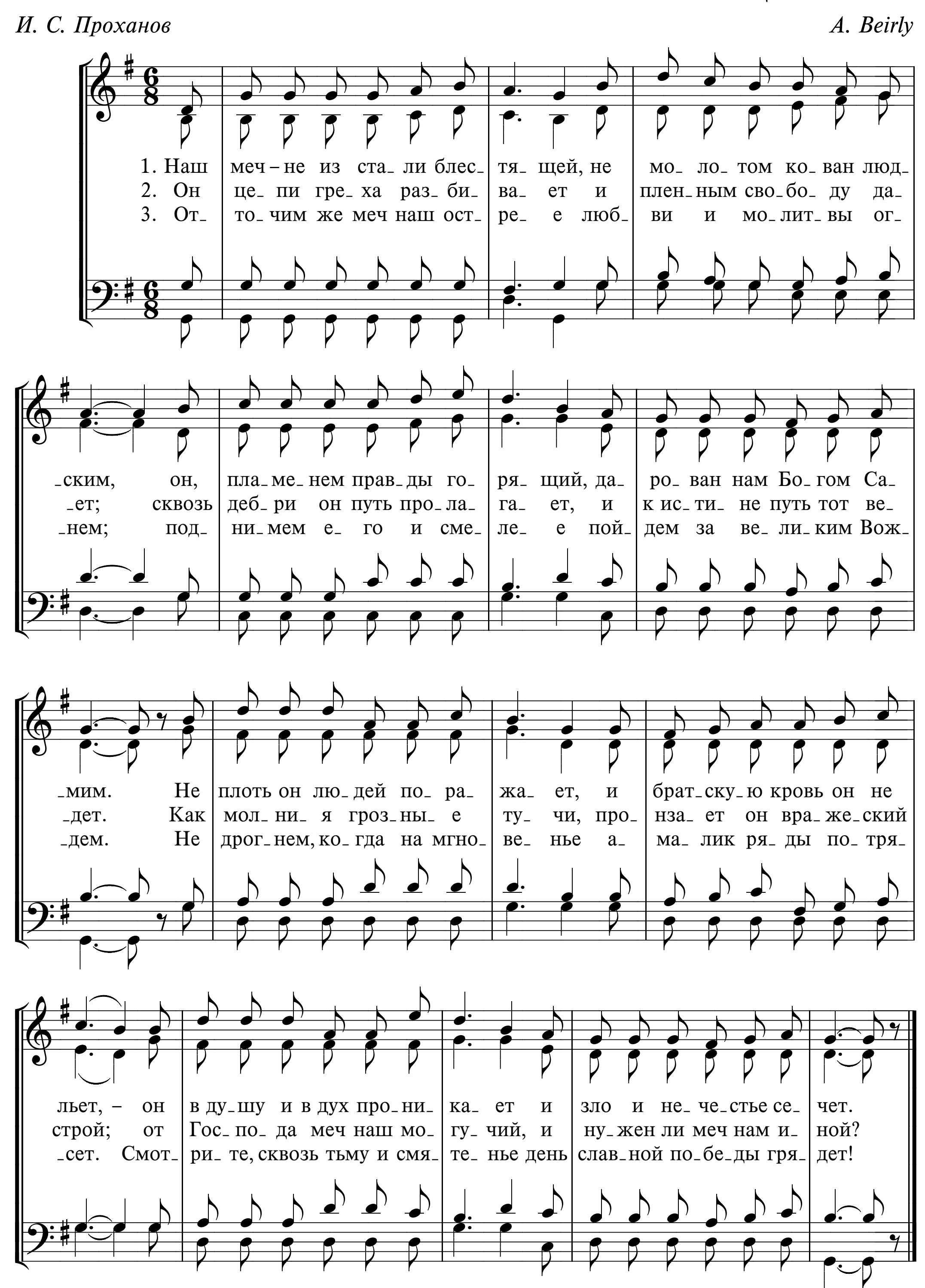
1. Свя_ та_ я Би_ бли_ я од_ на ис_
2. Свя_ та_ я Би_ бли_ я од_ на не_
3. Свя_ та_ я Би_ бли_ я од_ на гла_
4. Кто в жиз_ ни Би_ бли_ ю лю_ бил, то_

пра вить жизнь лю_ дей силь_ на. И в ней мы ви_ дим, как за
сет нам весть, что жизнь да на в люб_ ви От_ ца, в Кро_ ви Хрис_
сит, что смерть по беж_ де_ на. Хрис_ тос Се_ бя не по_ ща_
му не стра шен мрак мо_ гил; о_ на на_ деж_ ду нам да_


Припев
нас стра_ дал Спа_ си_тель в скорб_ный час.
та, про ли_ той в му_ ках со кре_ ста.
дил, нас, греш ных, с Бо_ гом при_ ми_ рил.
ет, что нас на не бе ра_ дость ждет.
О, чуд_ ный
свет си_ я_ ет в ней во мра_ ке
О, чуд_ ный свет си_ я_ ет в ней
жиз_ ни для лю_ дей, для лю_дей! О, Сло_ во Бо_ жье в ми_ ре
бед не_ сет у_ ста_ лым жизнь и свет.

345 НАШ МЕЧ – НЕ ИЗ СТАЛИ БЛЕСТЯЩЕЙ
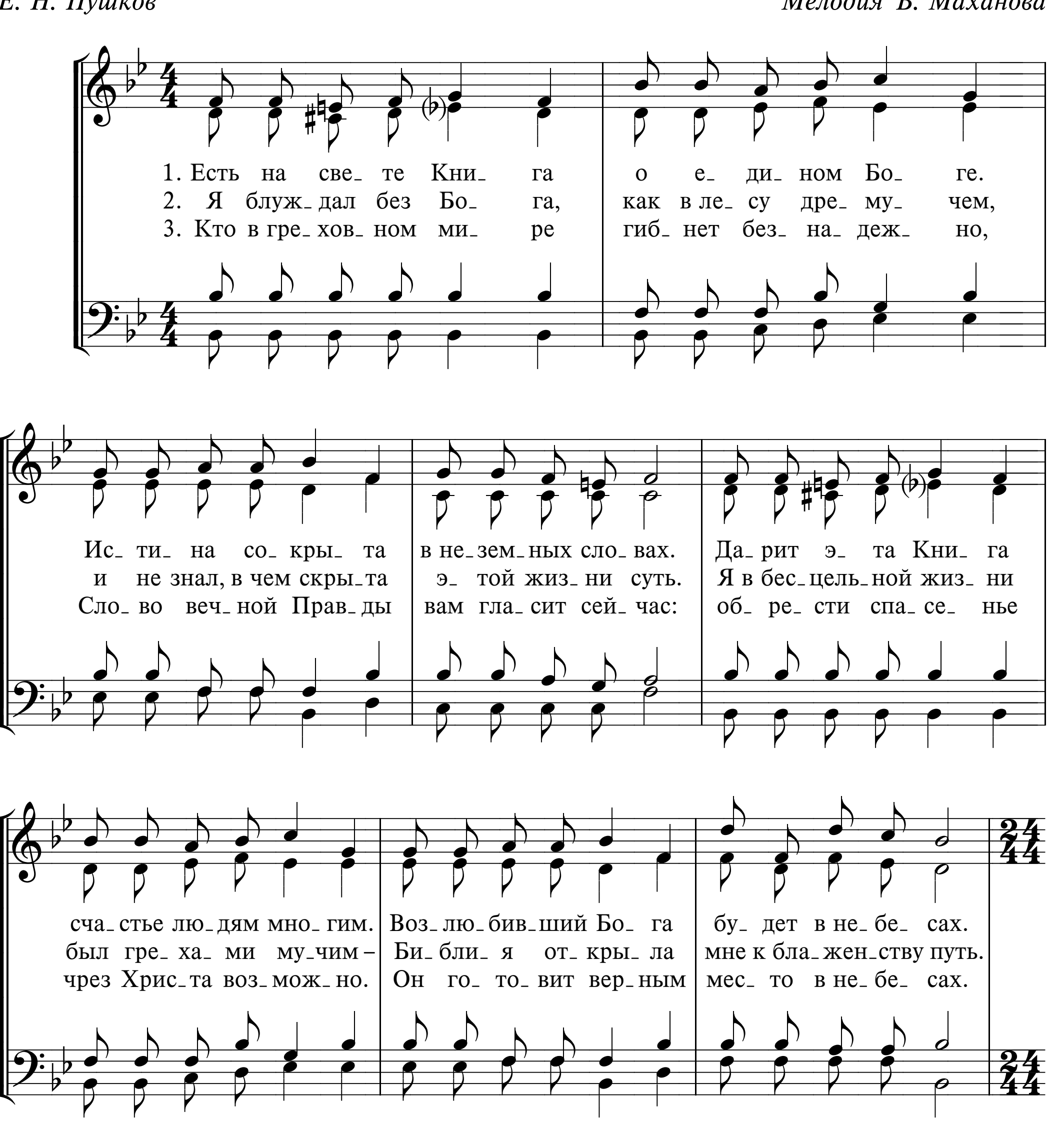
И. С. Проханов | *A. Beirly*
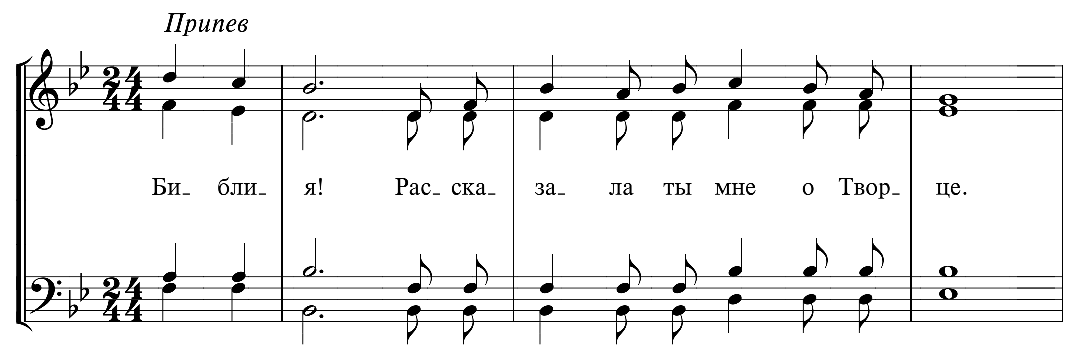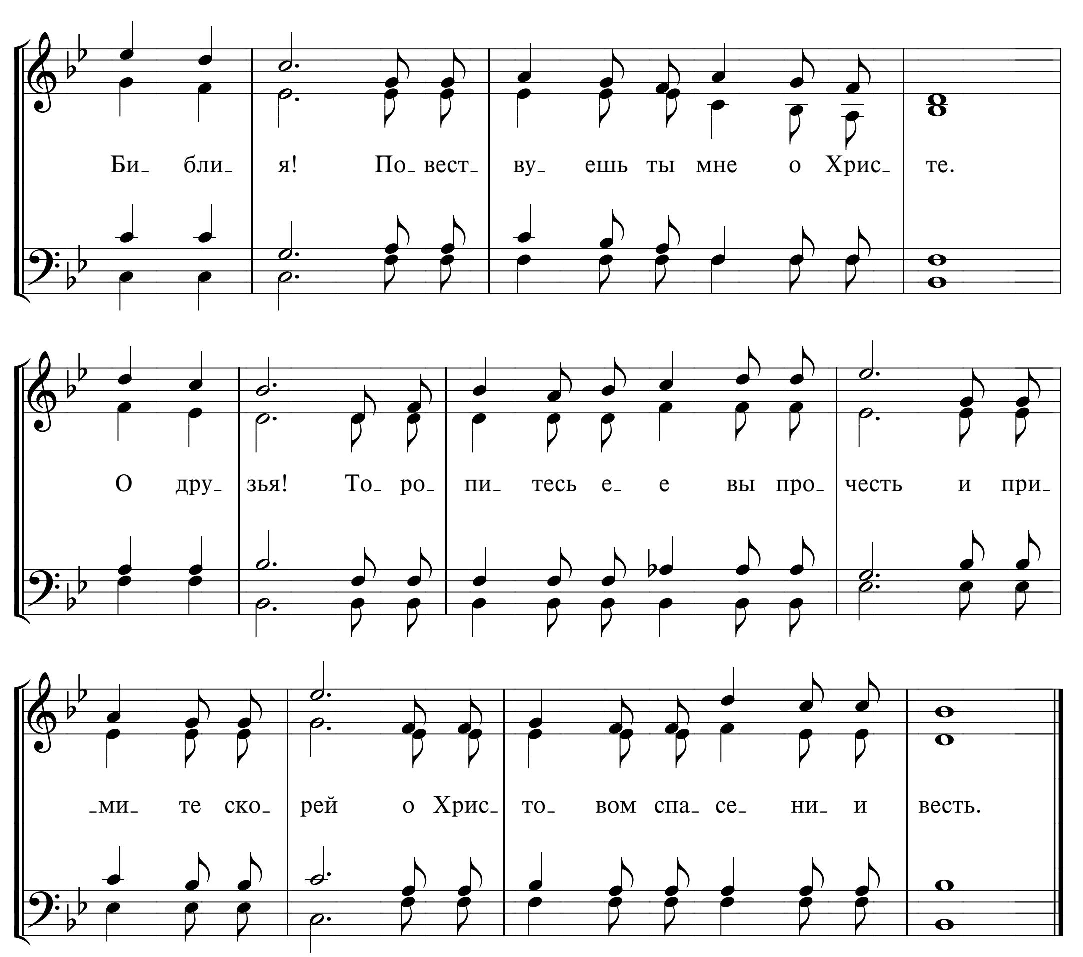


346 ЕСТЬ НА СВЕТЕ КНИГА



Е. Н. Пушков *Мелодия В. Маханова*
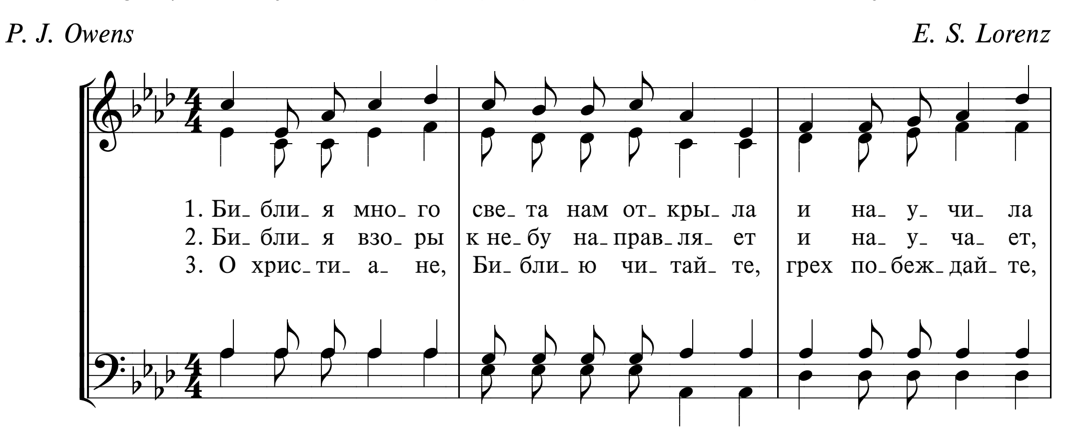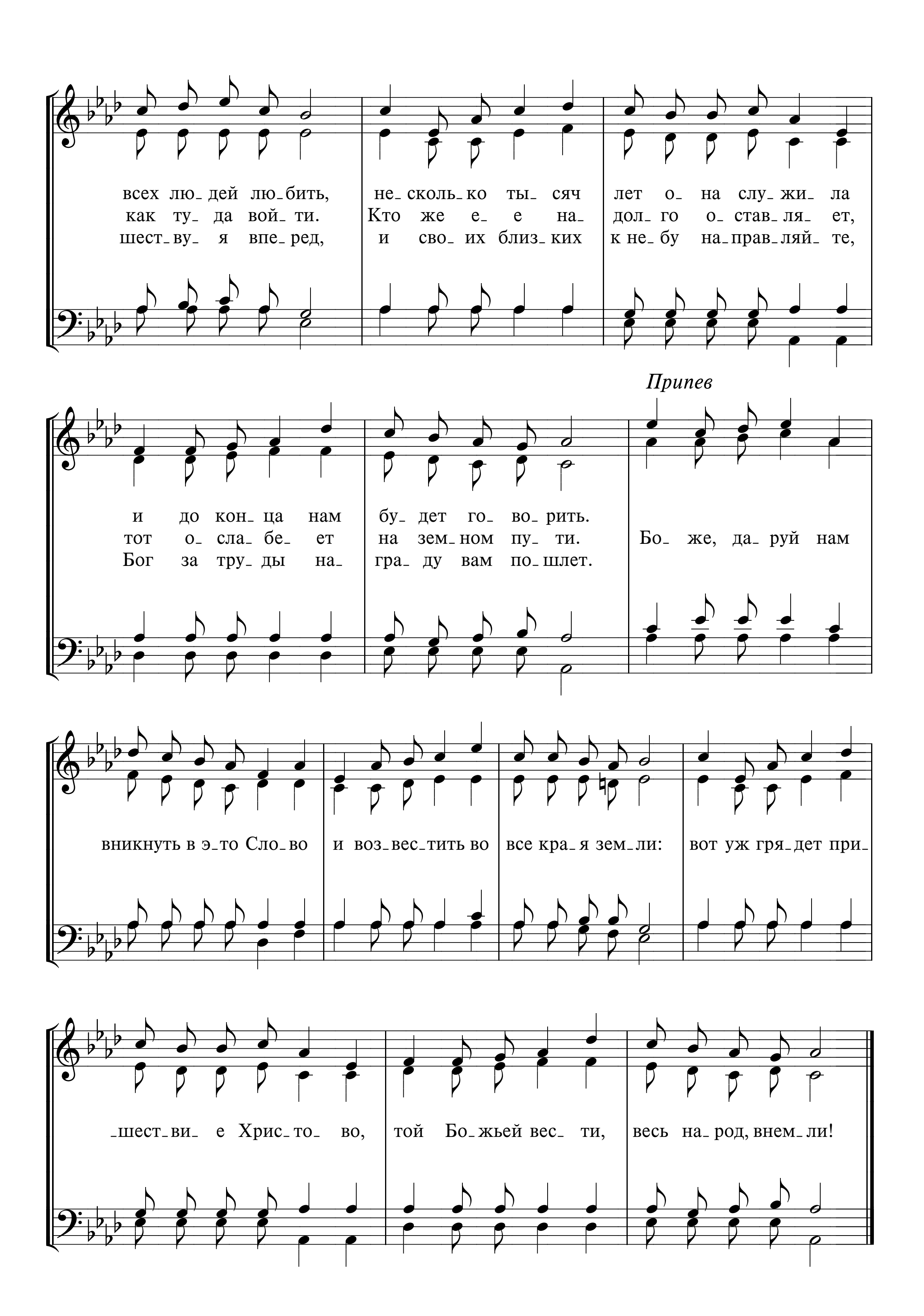






Мелодия В. Маханова
Гармонизация
Музыкально-хоровой отдел МСЦ ЕХБ

347 БИБЛИЯ МНОГО СВЕТА НАМ ОТКРЫЛА

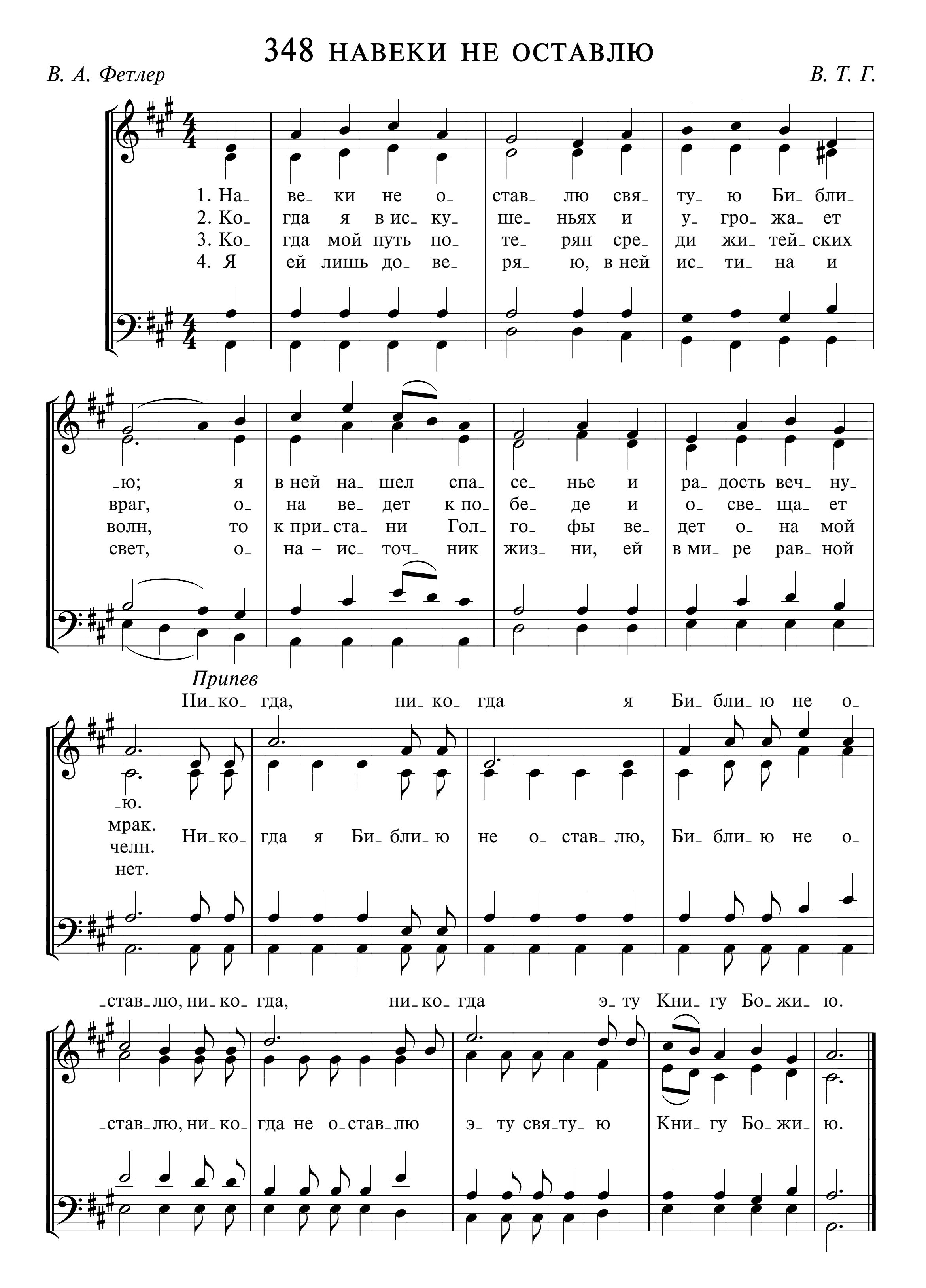
P. J. Owens *E. S. Lorenz*




всех лю_дей лю_бить,
как ту_да вой_ти.
шест_ву_я впе_ред,
не_сколь_ко ты_сяч
Кто же е_е на_
и сво_их близ_ких
лет о_на слу_жи_ла
дол_го о_став_ля_ет,
к не_бу на_прав_ляй_те,
Припев
и до кон_ца нам
тот о_сла_бе_ет
Бог за тру_ды на_
бу_дет го_во_рить.
на зем_ном пу_ти.
гра_ду вам по_шлет.
Бо_же, да_руй нам
вникнуть в э_то Сло_во
и воз_вес_тить во
все кра_я зем_ли:
вот уж гря_дет при_
_шест_ви_е Хрис_то_во,
той Бо_жьей вес_ти,
весь на_род, внем_ли!

348 НАВЕКИ НЕ ОСТАВЛЮ

В. А. Фетлер *В. Т. Г.*
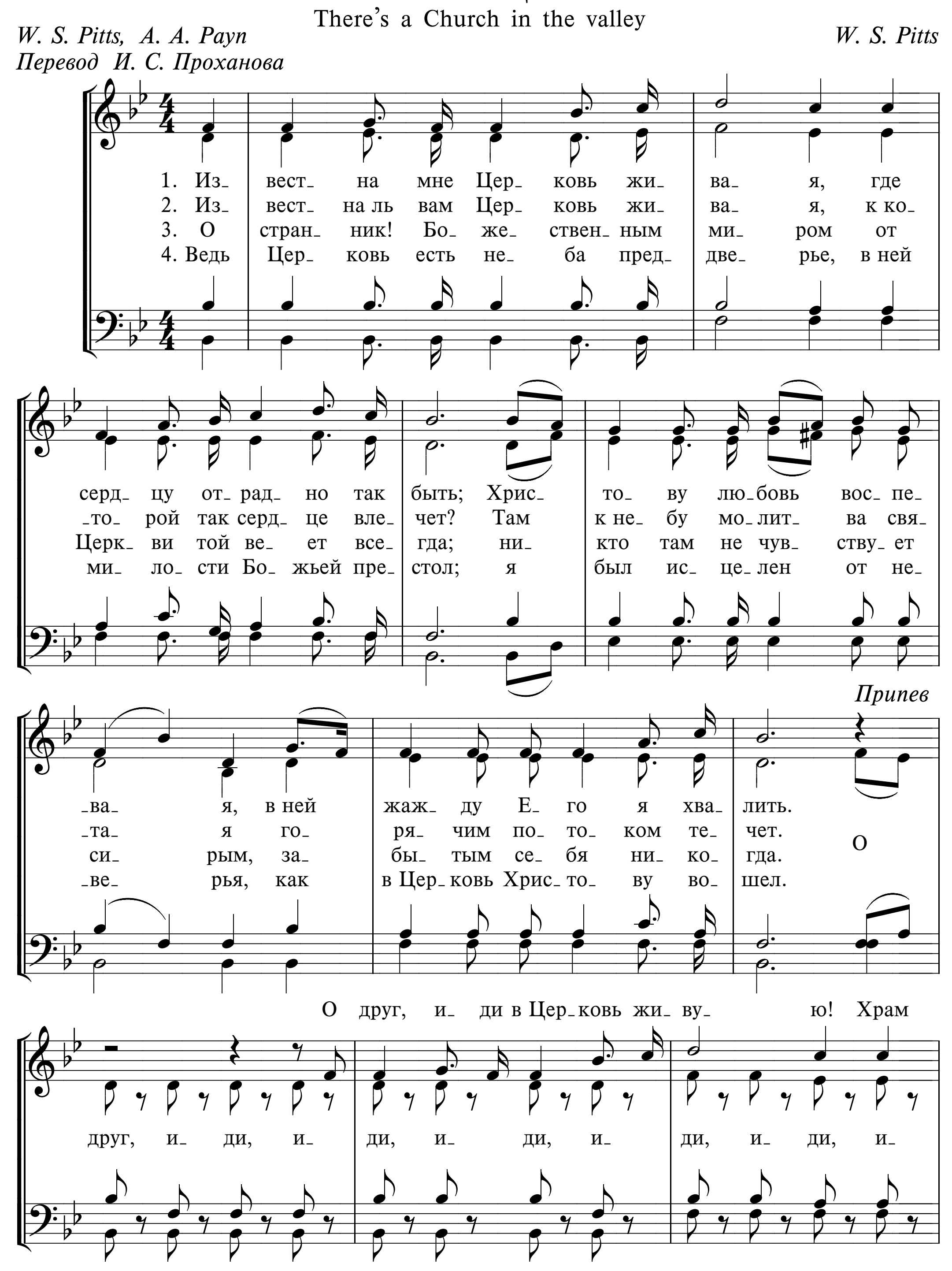


О ЦЕРКВИ

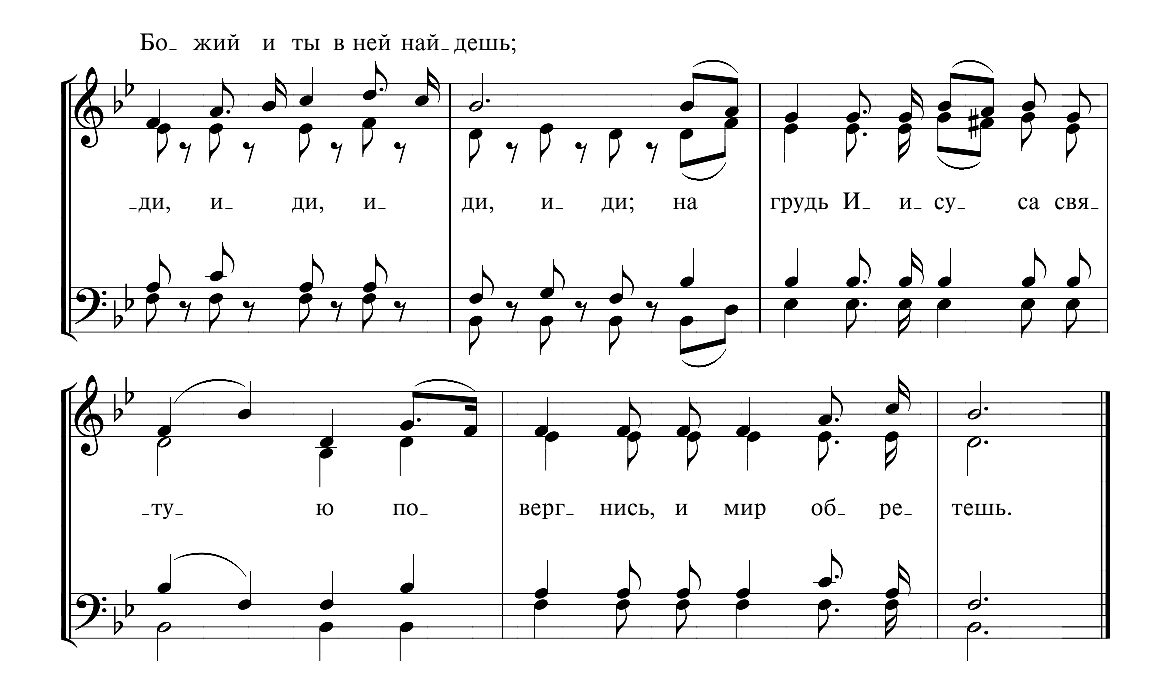
349 ИЗВЕСТНА МНЕ ЦЕРКОВЬ ЖИВАЯ

There's a Church in the valley

W. S. Pitts, A. A. Payn
Перевод И. С. Проханова

W. S. Pitts



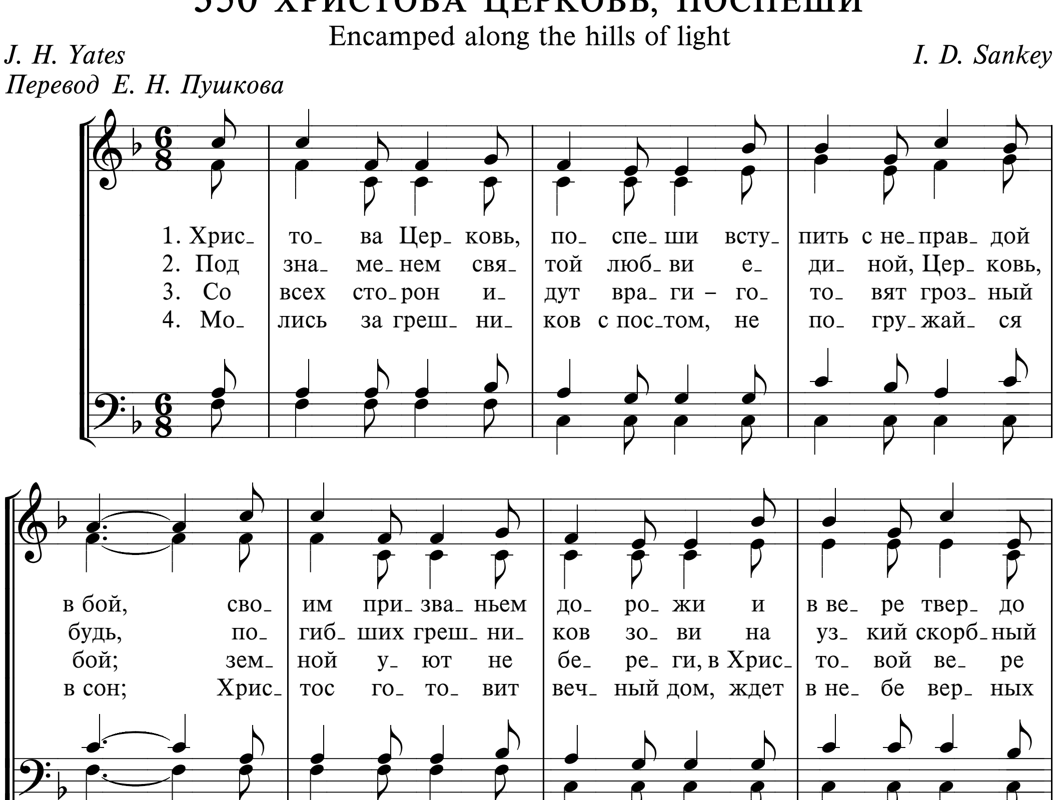

Бо- жий и ты в ней най-дешь;
-ди, и- ди, и- ди, и- ди; на грудь И- и-су- са свя-
-ту- ю по- верг- нись, и мир об- ре- тешь.
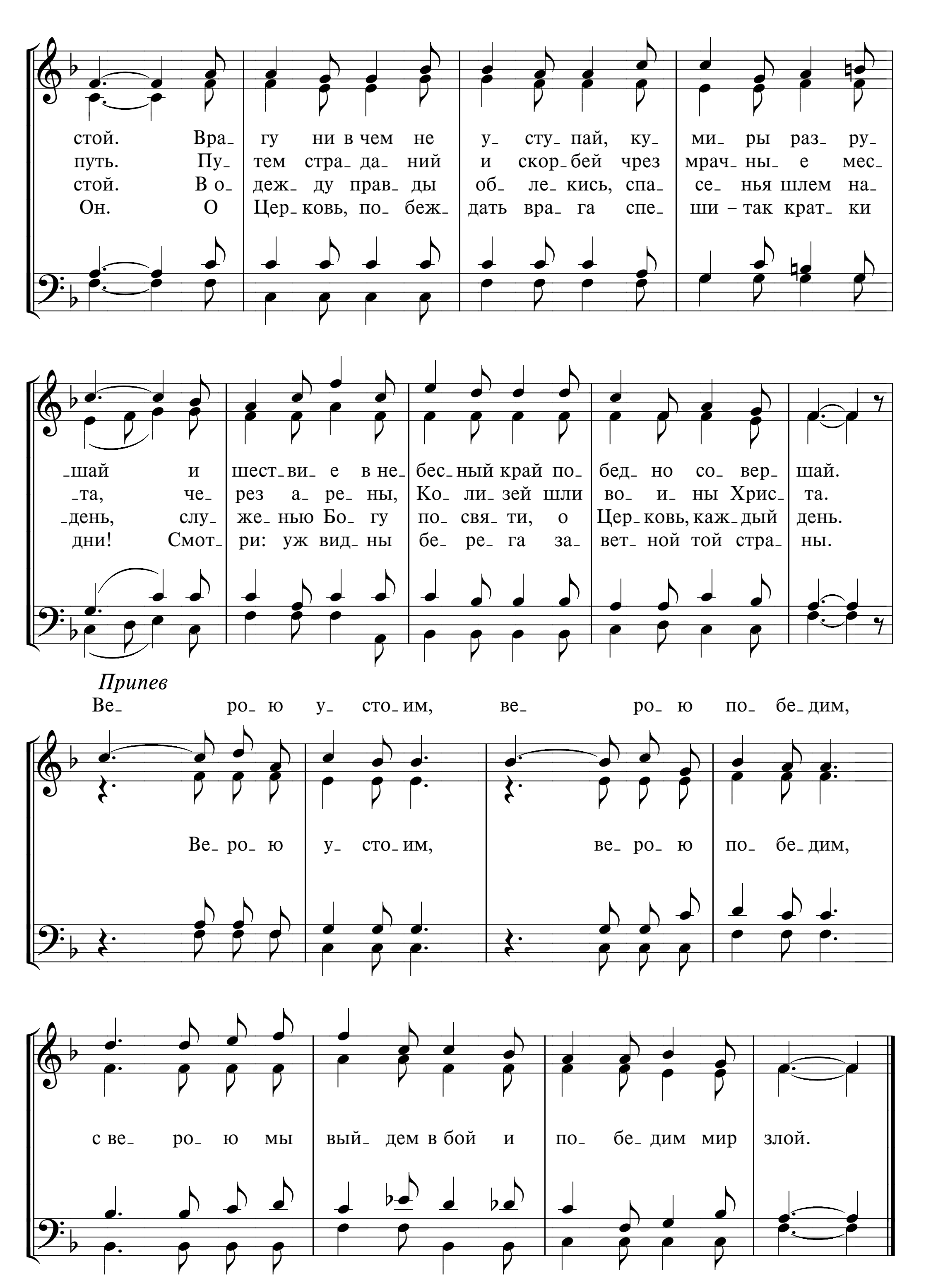
350 ХРИСТОВА ЦЕРКОВЬ, ПОСПЕШИ

Encamped along the hills of light

J. H. Yates *I. D. Sankey*
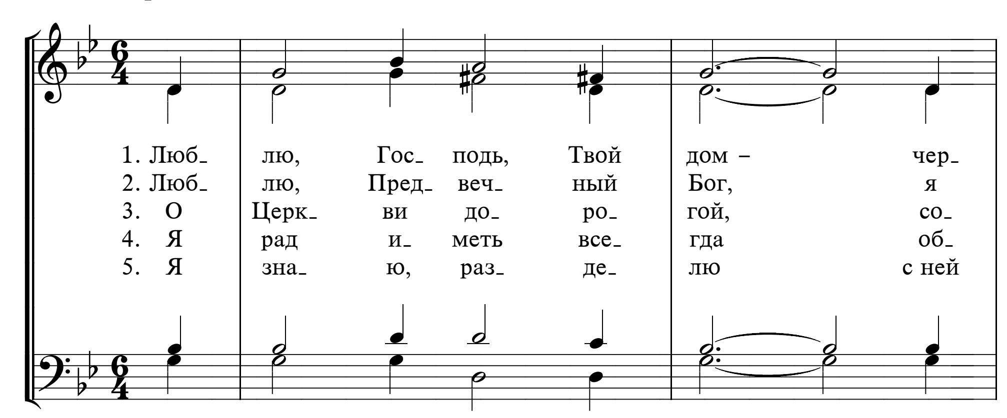
Перевод Е. Н. Пушкова
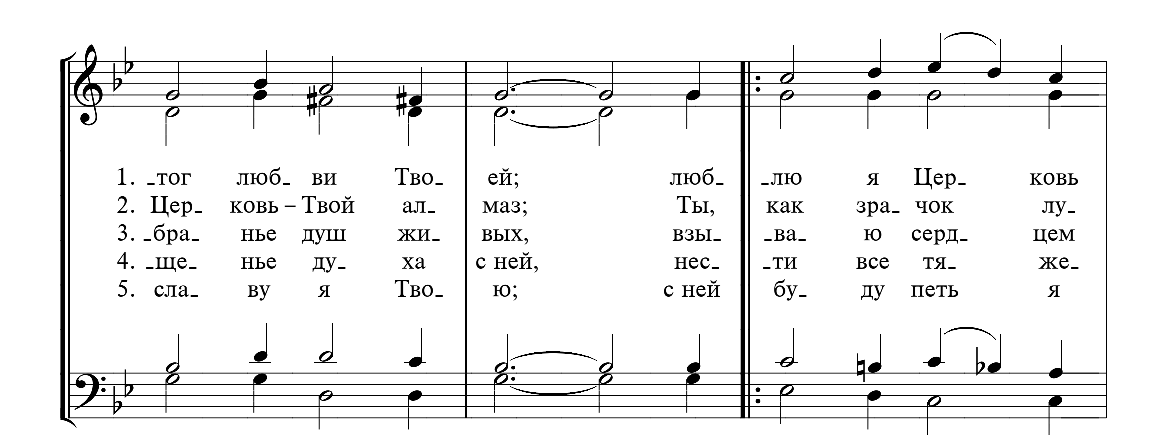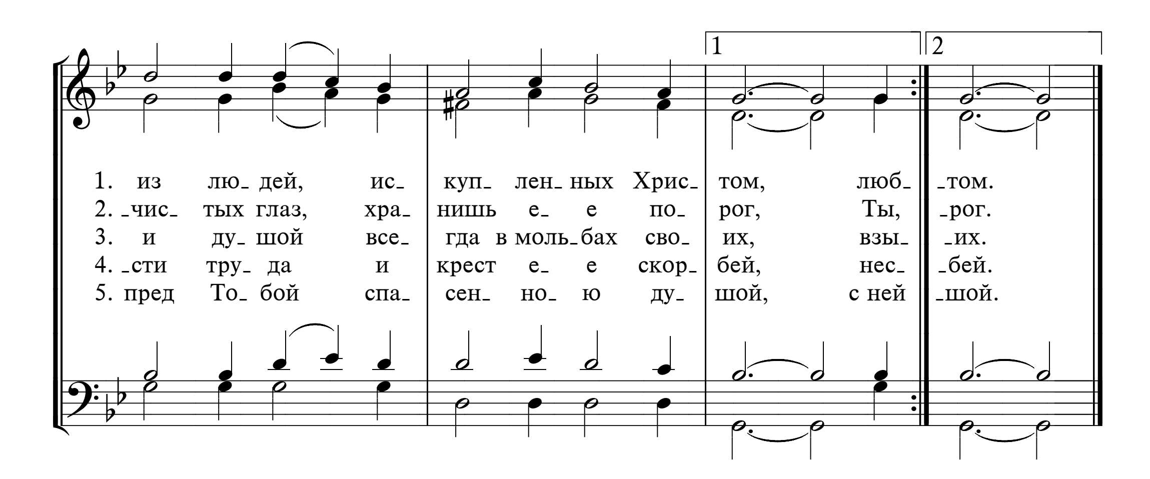



стой. Вра_ гу ни в чем не у_ сту_ пай, ку_ ми_ ры раз_ ру_
путь. Пу_ тем стра_ да_ ний и скор_ бей чрез мрач_ ны_ е мес_
стой. В о_ деж_ ду прав_ ды об_ ле_ кись, спа_ се_ нья шлем на_
Он. О Цер_ ковь, по_ беж_ дать вра_ га спе_ ши – так крат_ ки
шай и шест ви_ е в не_ бес_ ный край по_ бед_ но со_ вер_ шай.
_та, че_ рез а_ ре_ ны, Ко_ ли_ зей шли во_ и_ ны Хрис_ та.
день, слу же_ нью Бо_ гу по_ свя_ ти, о Цер_ ковь, каж_ дый день.
дни! Смот_ ри: уж вид_ ны бе_ ре_ га за_ вет_ ной той стра_ ны.
Припев
Ве_ ро_ ю у_ сто_ им, ве_ ро_ ю по_ бе_ дим,
Ве_ ро_ ю у_ сто_ им, ве_ ро_ ю по_ бе_ дим,
с ве_ ро_ ю мы вый_ дем в бой и по_ бе_ дим мир злой.

351 ЛЮБЛЮ, ГОСПОДЬ, ТВОЙ ДОМ
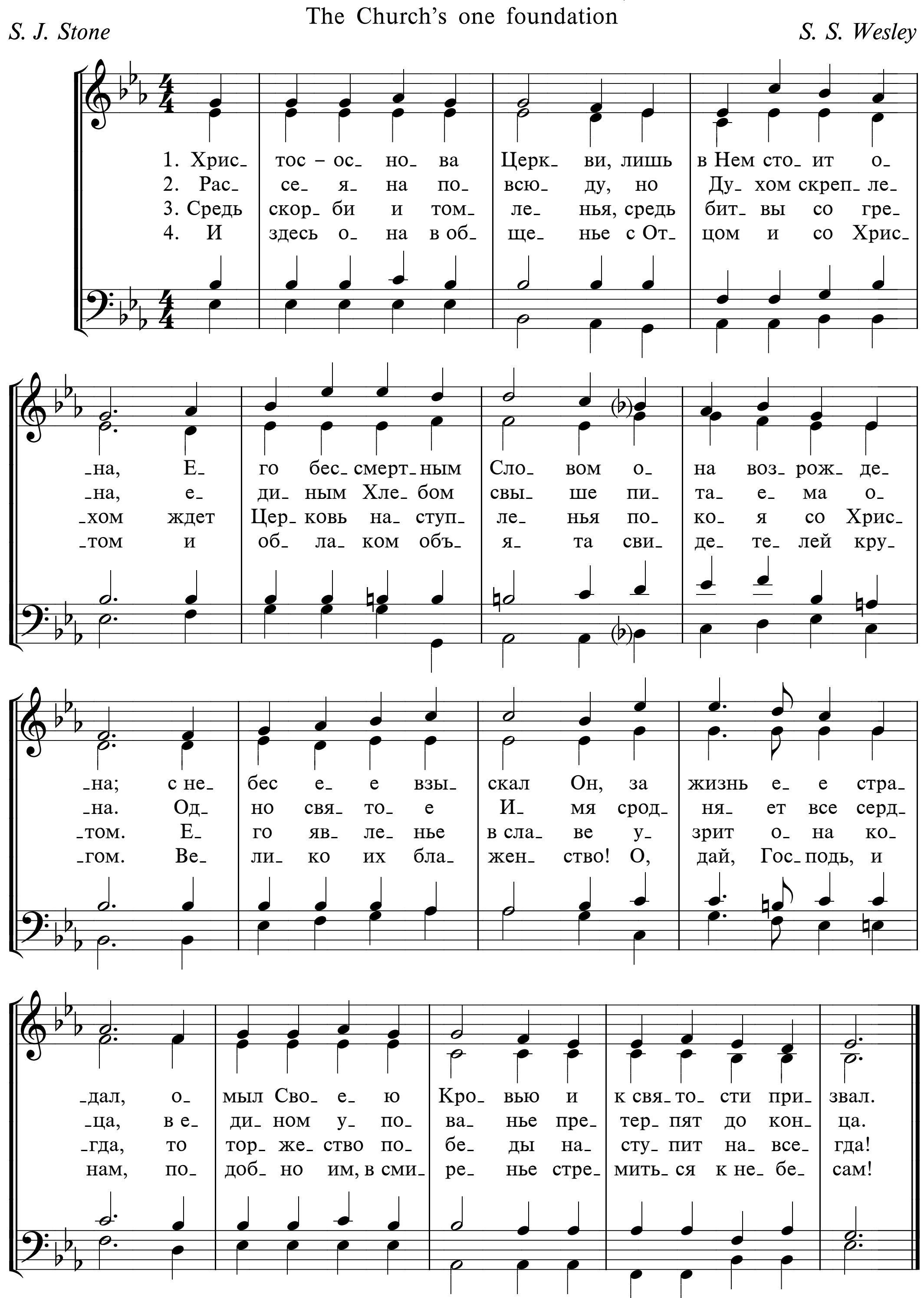
T. Dwight
Перевод И. С. Проханова
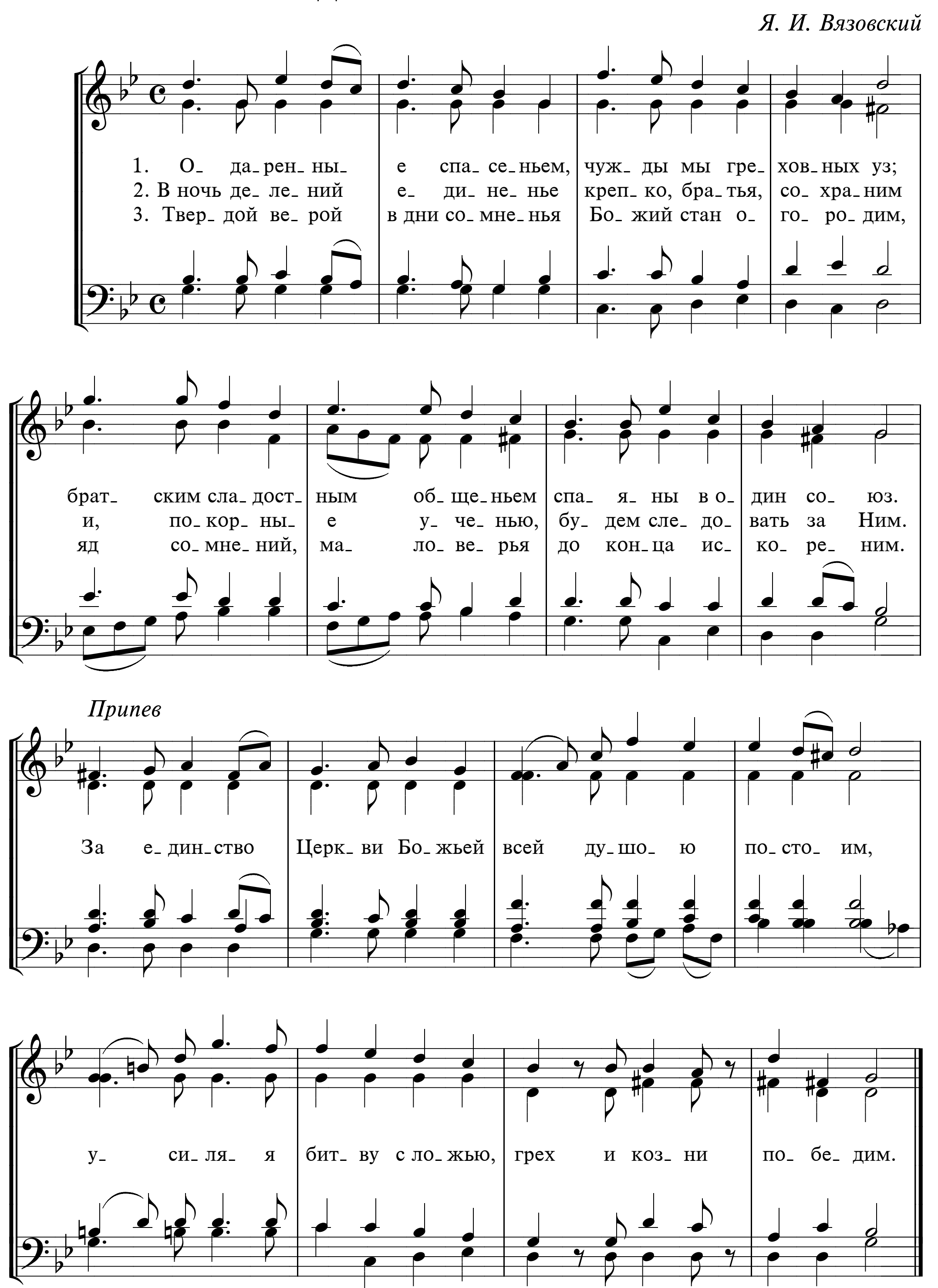






352 ХРИСТОС – ОСНОВА ЦЕРКВИ



353 ОДАРЕННЫЕ СПАСЕНЬЕМ
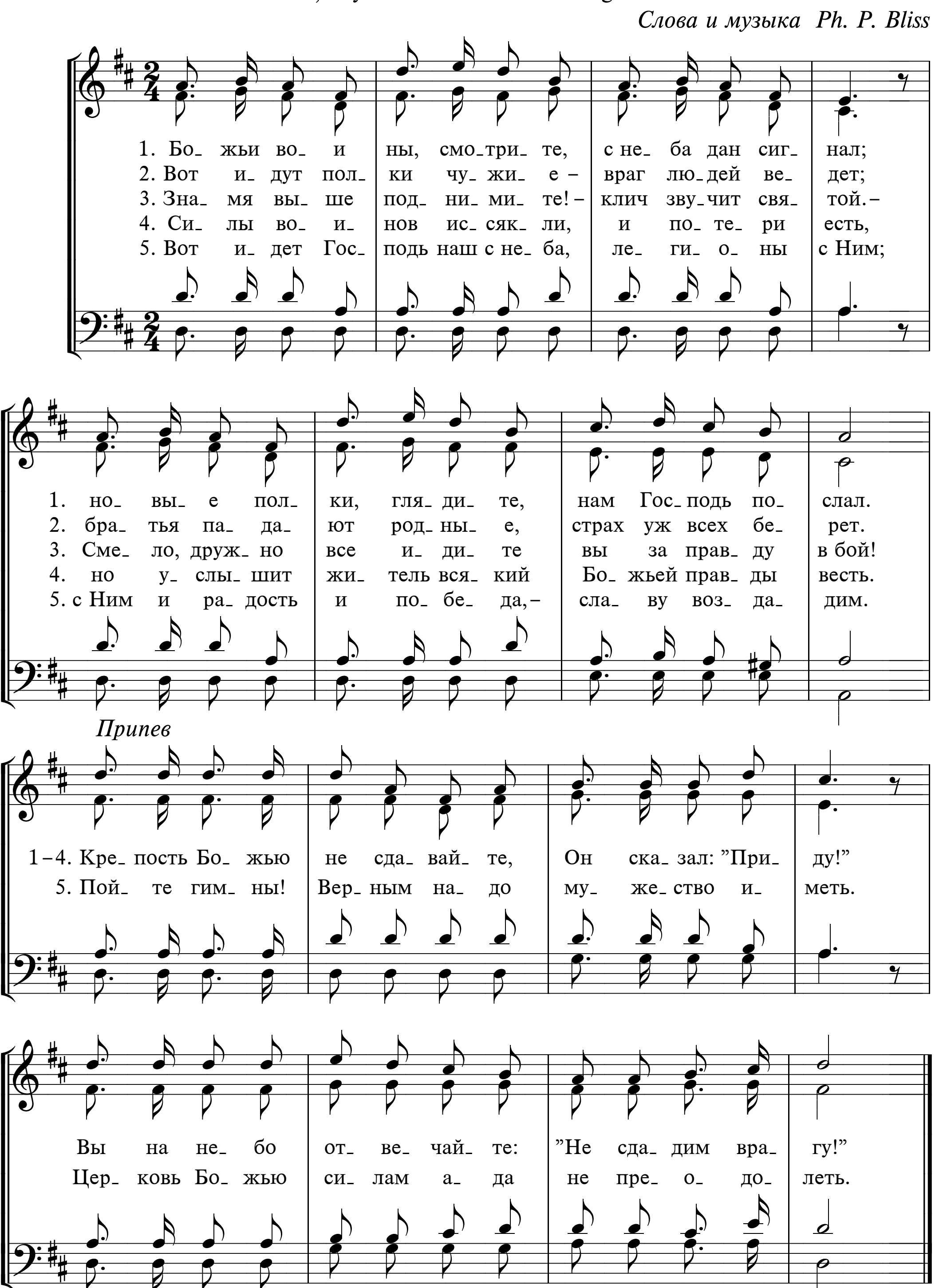
Я. И. Вязовский
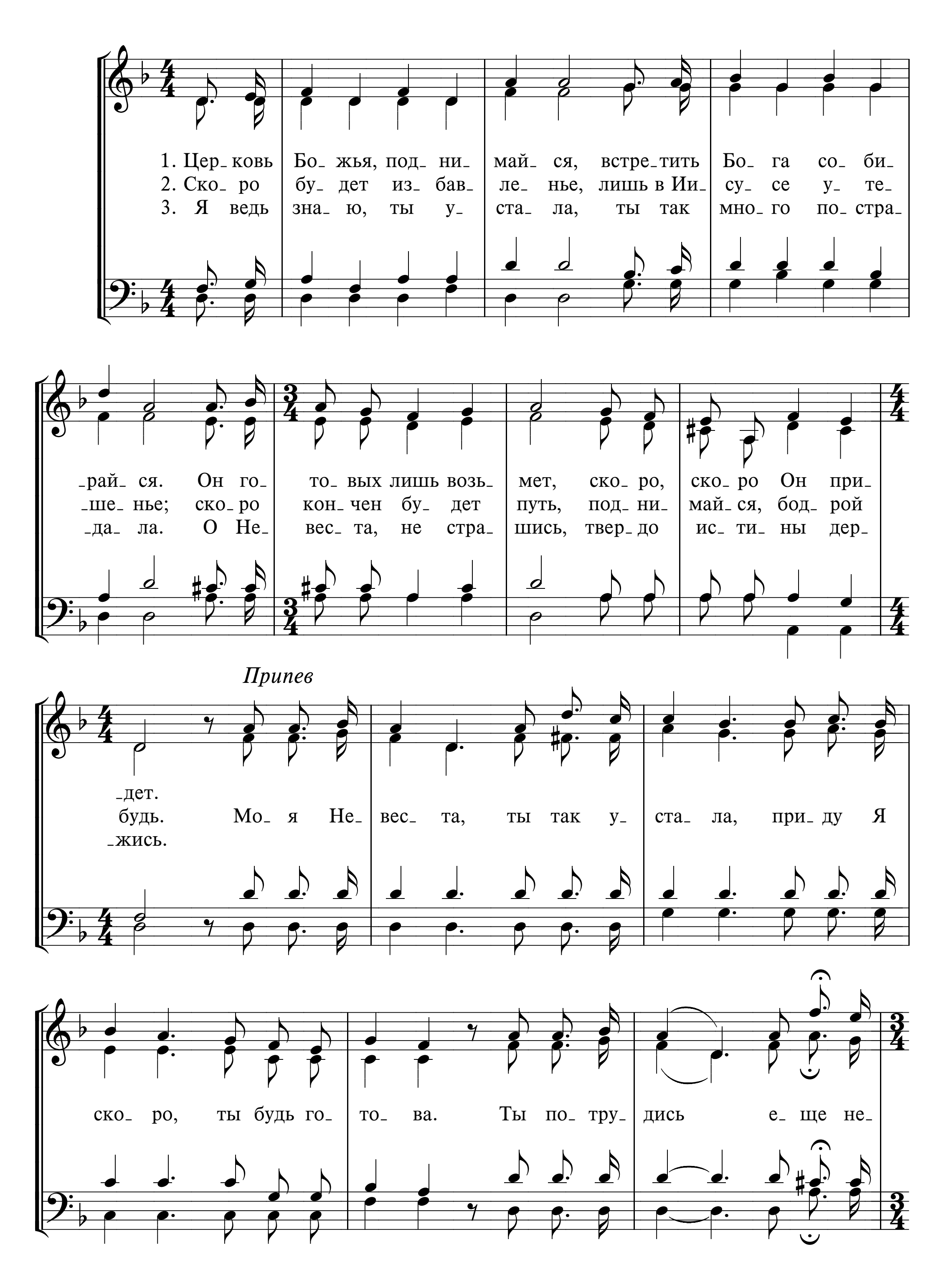


354 БОЖЬИ ВОИНЫ, СМОТРИТЕ

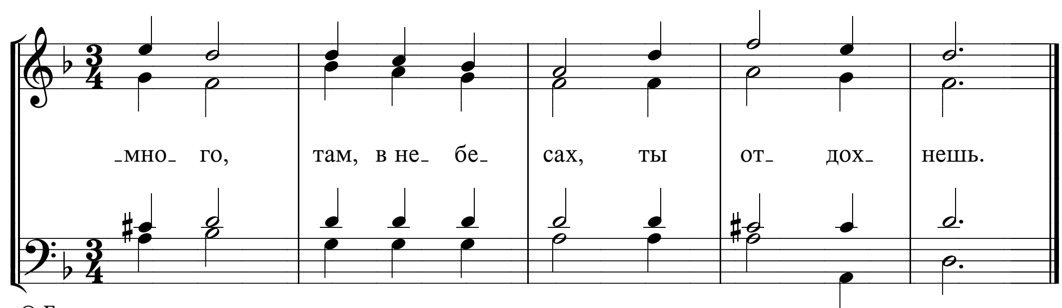
Ho, my comrades! See the signal

Слова и музыка Ph. P. Bliss



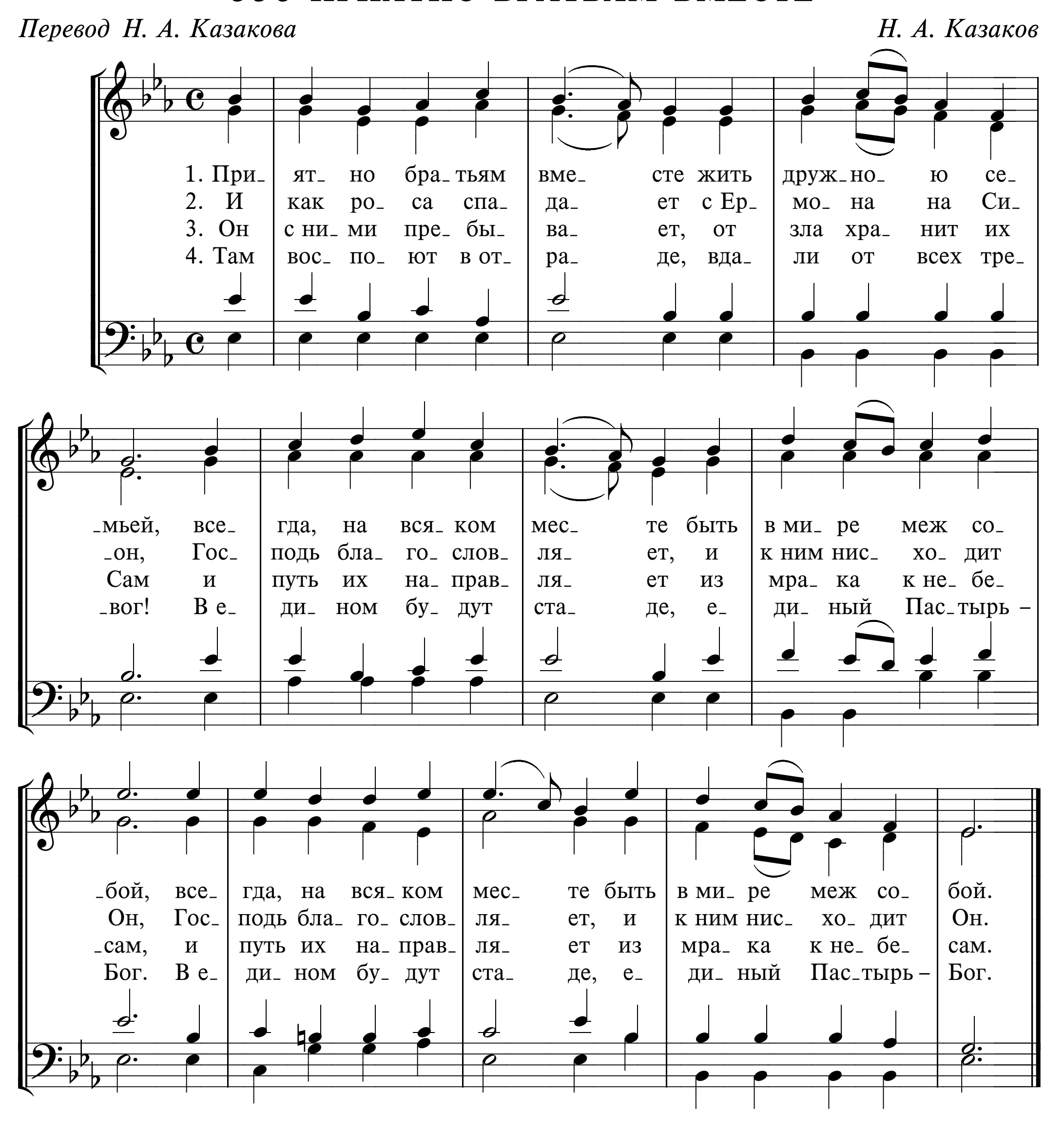
355 ЦЕРКОВЬ БОЖЬЯ, ПОДНИМАЙСЯ
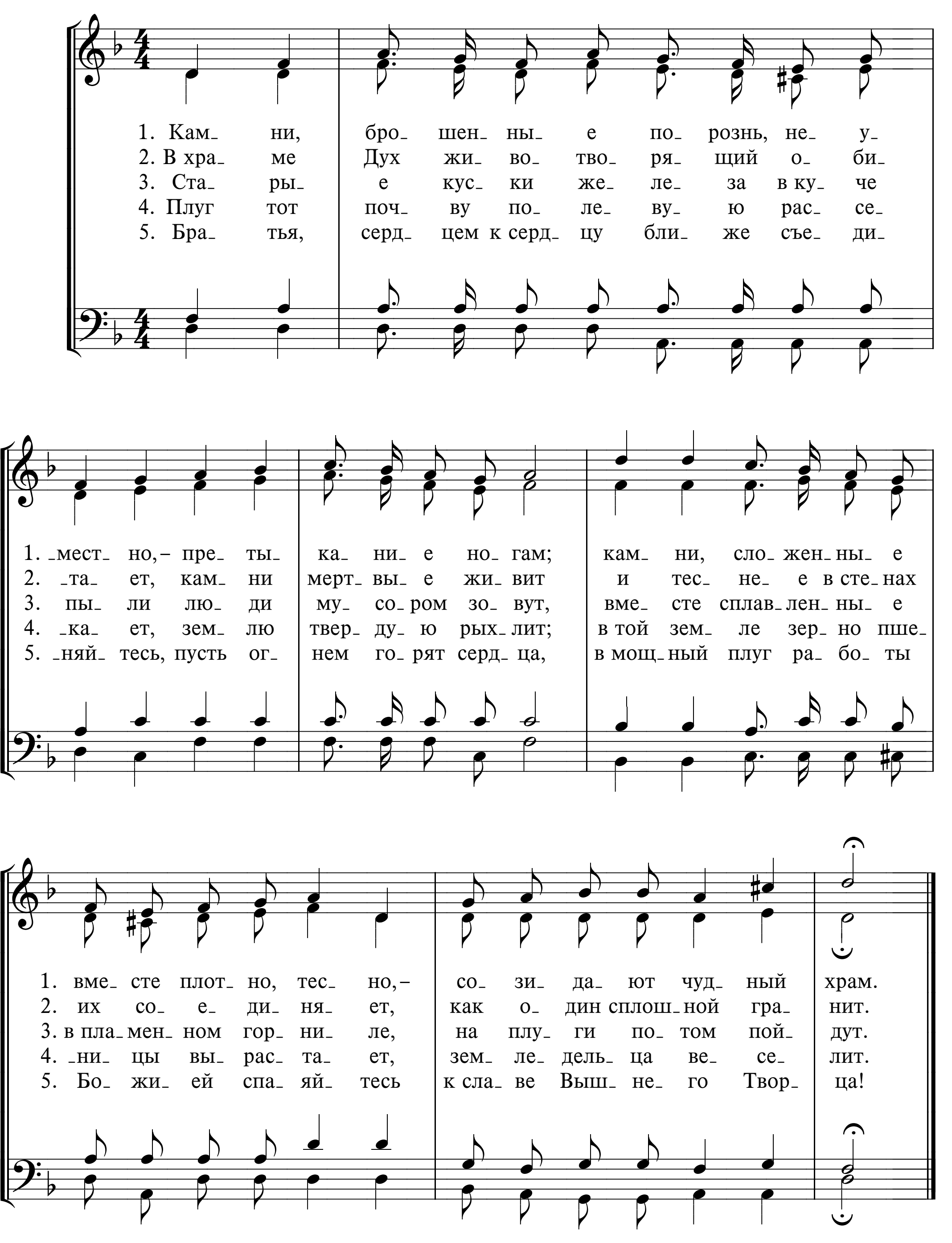



-мно- го,
там, в не- бе-
сах, ты
от- дох- нешь.

356 ПРИЯТНО БРАТЬЯМ ВМЕСТЕ

Перевод Н. А. Казакова *Н. А. Казаков*



357 КАМНИ, БРОШЕННЫЕ ПОРОЗНЬ



ПРИЗЫВ К ТРУДУ

358 ВСЕ К ТРУДУ!


To the work!

F. J. Crosby *W. H. Doane*
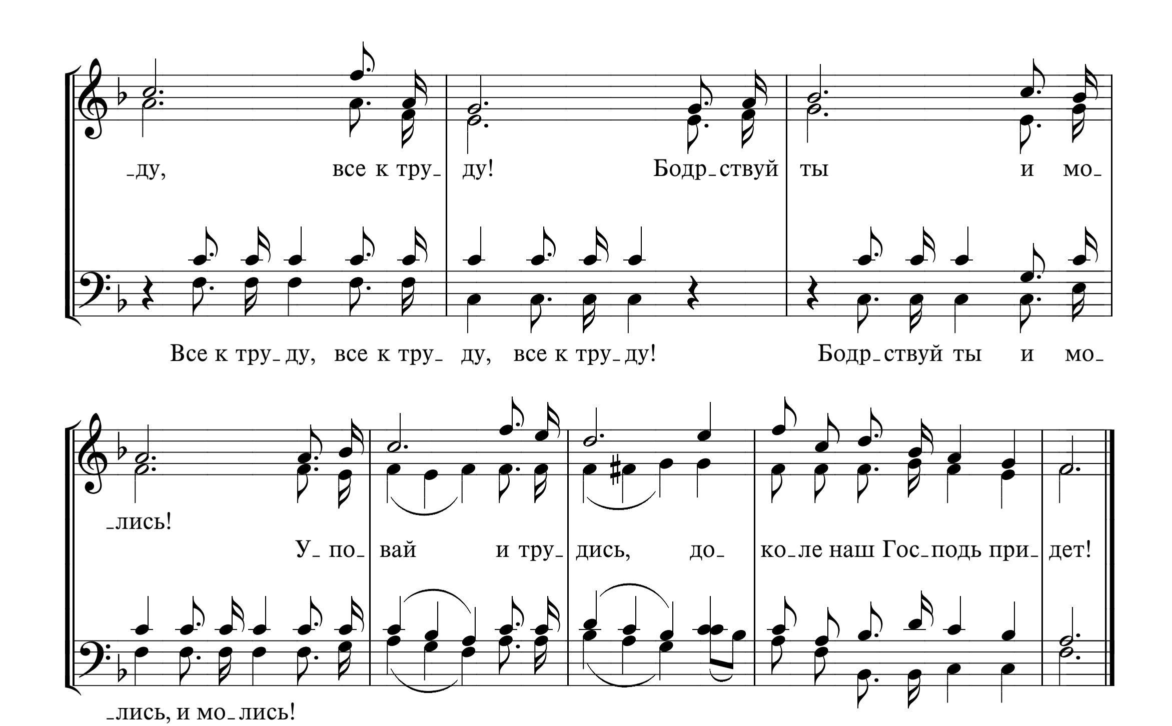
1. Все к тру_ ду! Все к тру_ду, слу_ги Гос_ по_ да сил! В путь пой_
2. Все к тру_ ду! Все к тру_ду! Хлеб кто и_ щет – най_дет, и кто
3. Все к тру_ ду! Все к тру_ду! В ми_ре мно_ го тру_ да; цар_ство
4. Все к тру_ ду! Все к тру_ду! Наш Не_ бес_ ный О_ тец, труд ко_

_дем, что Спа_си_тель наш Сам про_ло_жил; Дух со_ ве_ та Е_ го бу_дет
жаж_дет – к ис_точ_ни_ку жиз_ ни при_дет. Ис_куп_ ле_ нье Хрис_том воз_ве_
мра_ ка и лжи пасть долж_ но на_все_гда; и_мя Гос_ по_ да сил мы про_
_гда со_вер_шим, нам да_ ру_ ет ве_нец; мы в о_ би_ тель свя_тых бу_дем

нас на_прав_лять, ве_ ру, си_ лы и жизнь каж_дый день об_нов_лять.
_щать мы долж_ны, не за_ слу_ гой сво_ ей – мы Хрис_ том спа_се_ ны.
_сла_вить долж_ны, с тор_же_ ством вос_пе_вать: "Мы Хрис_ том спа_се_ ны!"
вод_ во_ ре_ ны, с ни_ми песнь вос_ по_ ем: "Мы Хрис_ том спа_се_ ны!"

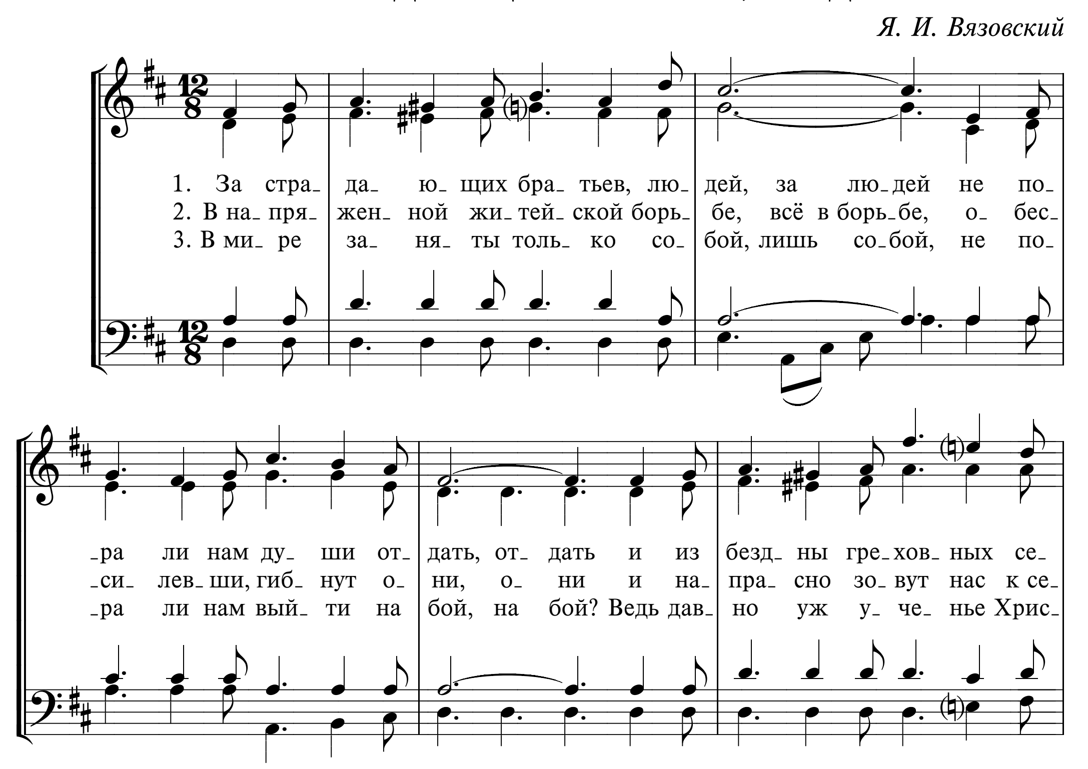
Припев
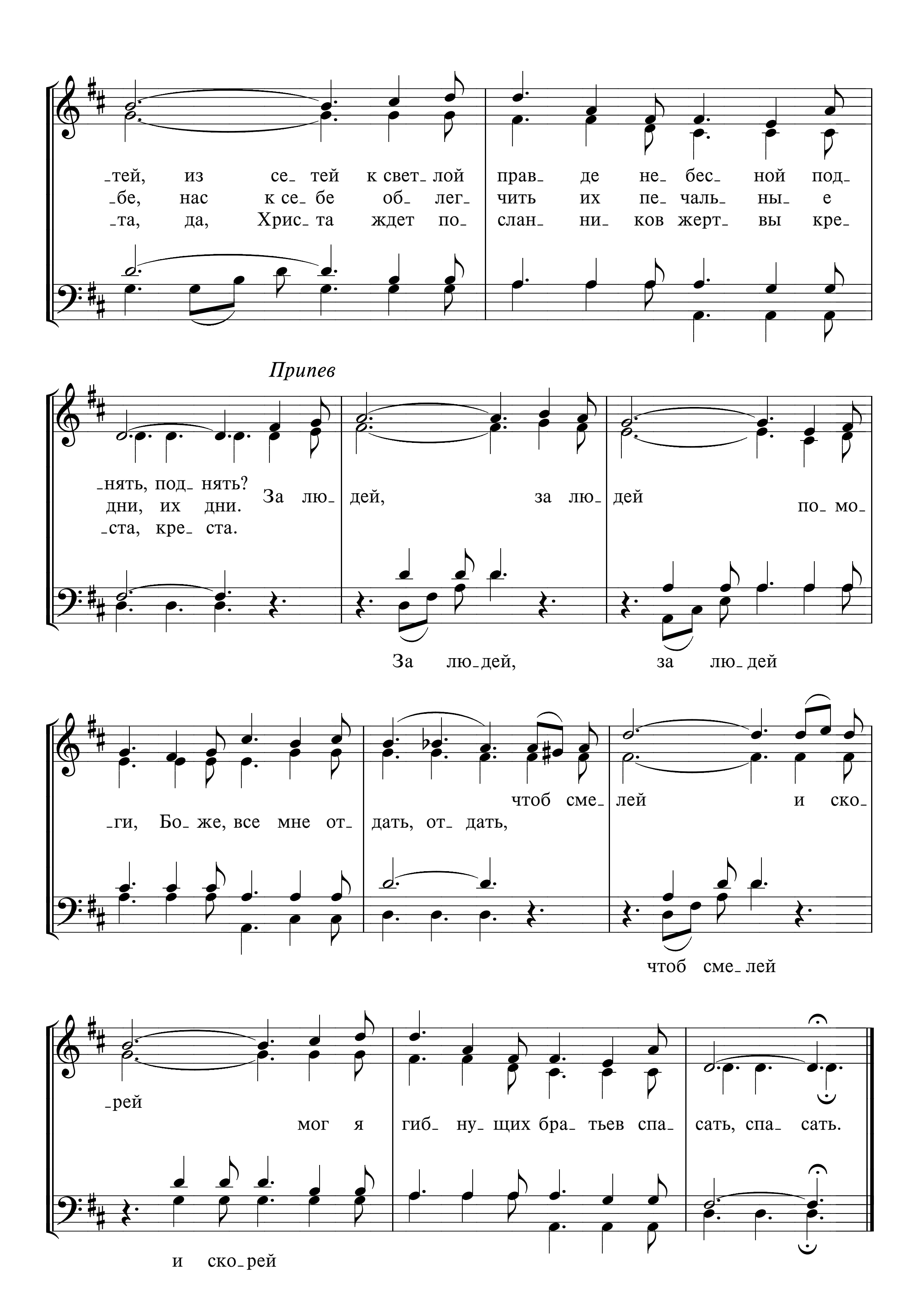
Все к тру_


–ду, все к тру– ду! Бодр–ствуй ты и мо–
Все к тру–ду, все к тру– ду, все к тру–ду! Бодр–ствуй ты и мо–
–лись!
У– по– вай и тру– дись, до– ко–ле наш Гос–подь при– дет!
–лись, и мо–лись!

359 ЗА СТРАДАЮЩИХ БРАТЬЕВ, ЛЮДЕЙ
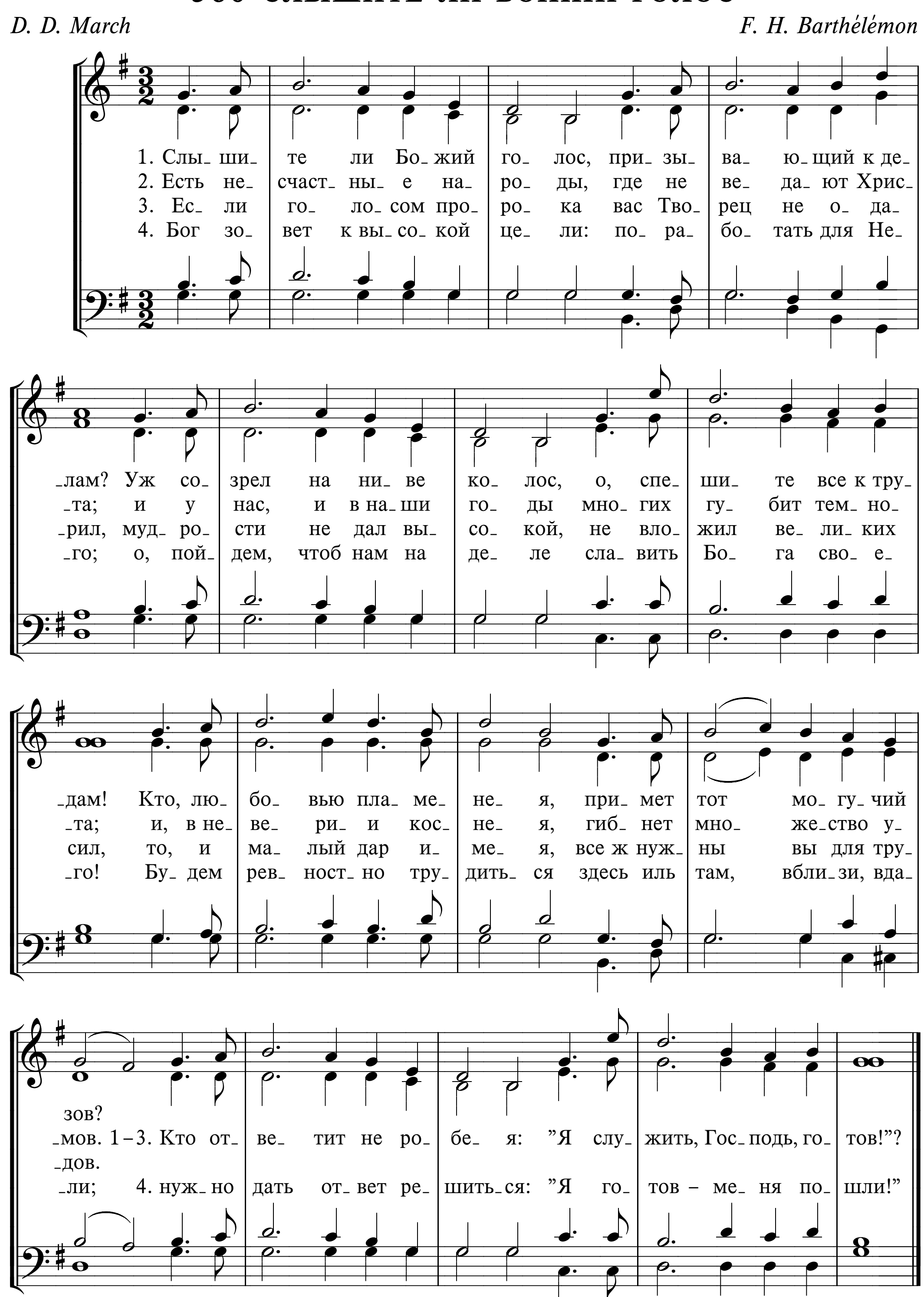
Я. И. Вязовский




-тей, из се- тей к свет- лой прав- де не- бес- ной под-
-бе, нас к се- бе об- лег- чить их пе- чаль- ны- е
-та, да, Хрис- та ждет по- слан- ни- ков жерт- вы кре-
Припев
-нять, под- нять? За лю- дей, за лю- дей по- мо-
дни, их дни.
-ста, кре- ста.
За лю- дей, за лю- дей
-ги, Бо- же, все мне от- дать, от- дать, чтоб сме- лей и ско-
чтоб сме- лей
-рей мог я гиб- ну- щих бра- тьев спа- сать, спа- сать.
и ско- рей

360 СЛЫШИТЕ ЛИ БОЖИЙ ГОЛОС

D. D. March *F. H. Barthélémon*
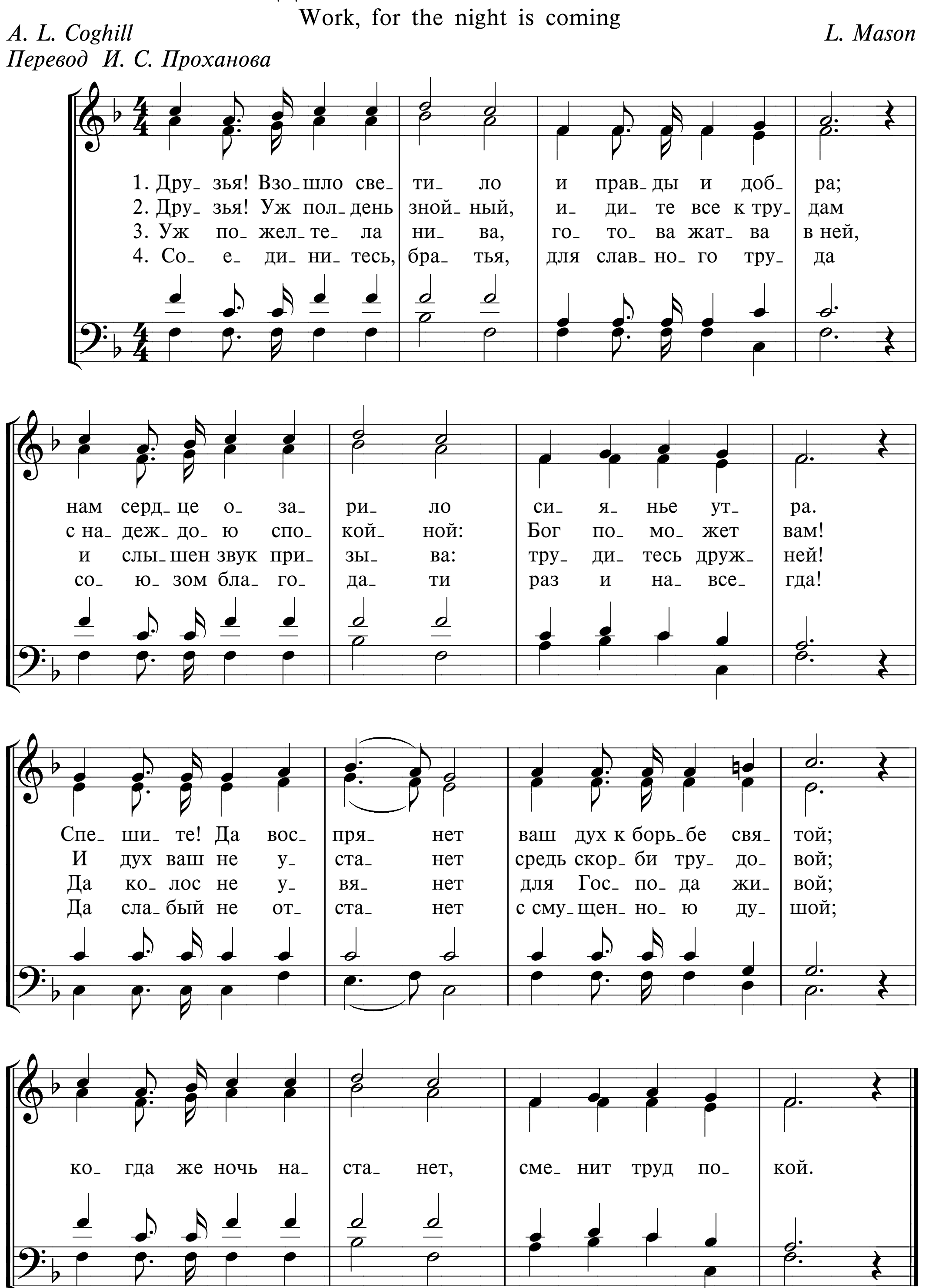


361 ДРУЗЬЯ! ВЗОШЛО СВЕТИЛО

Work, for the night is coming

A. L. Coghill
Перевод И. С. Проханова
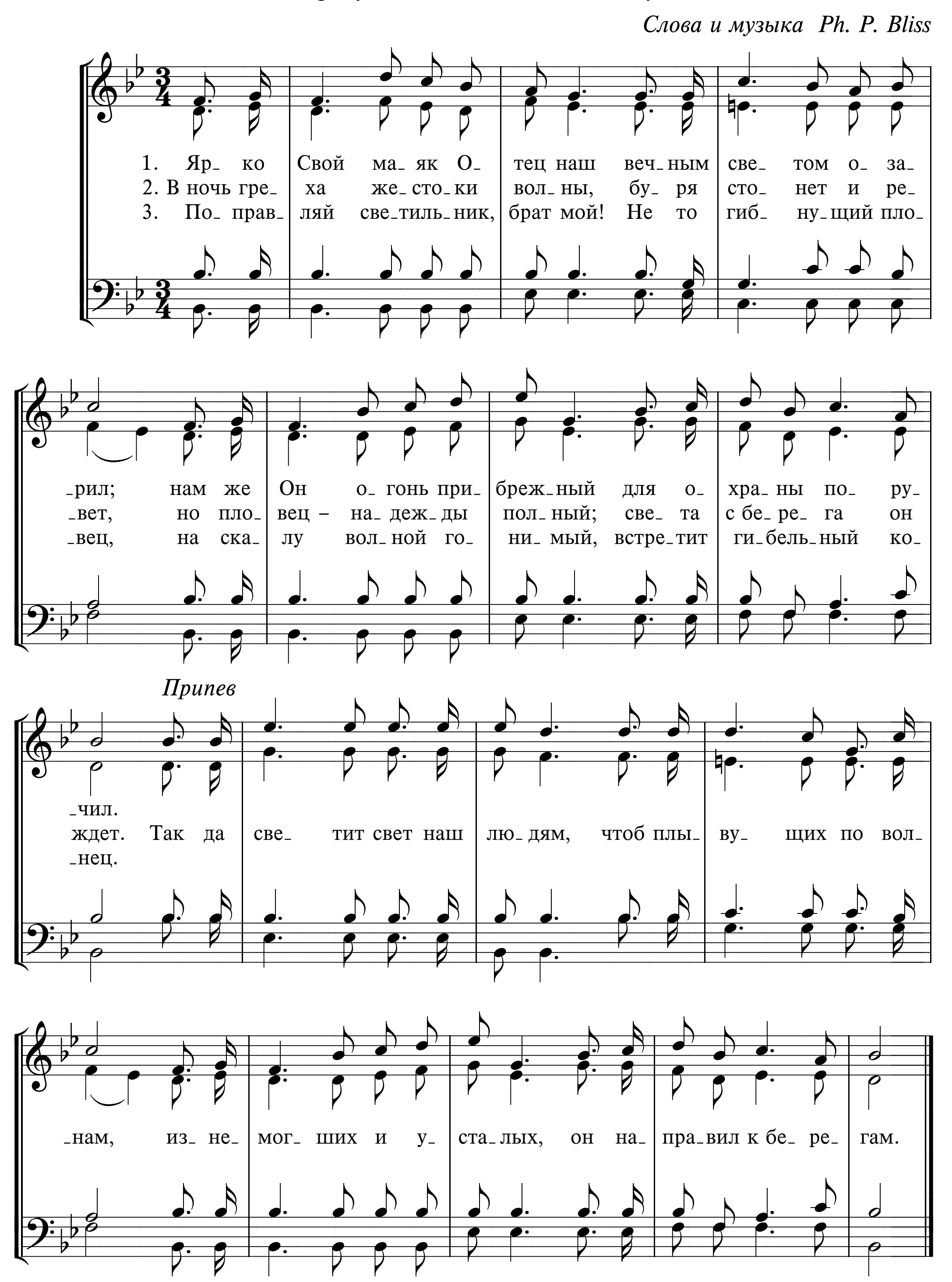
L. Mason



362 ЯРКО СВОЙ МАЯК
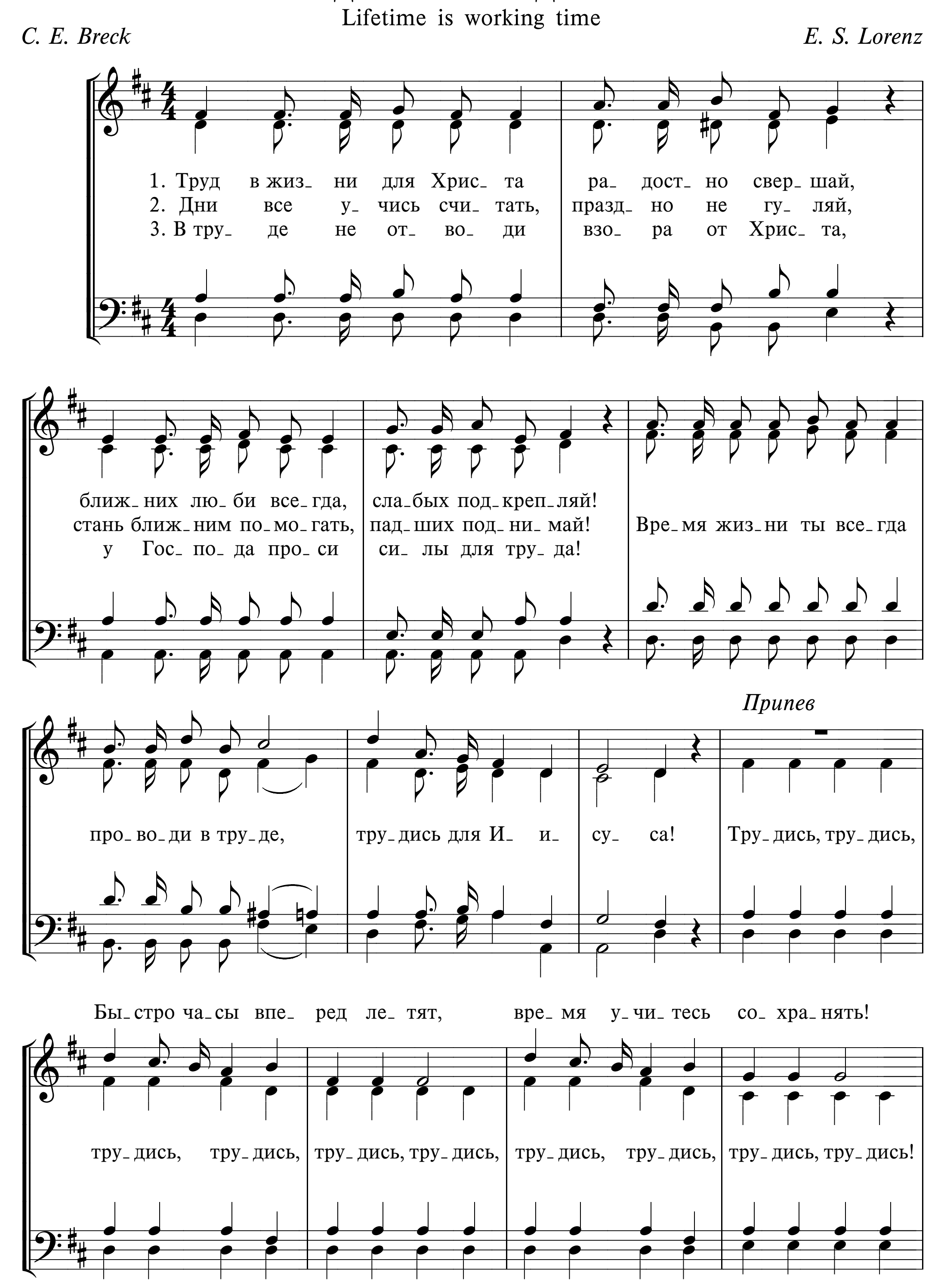
Brightly beams our Father's mercy
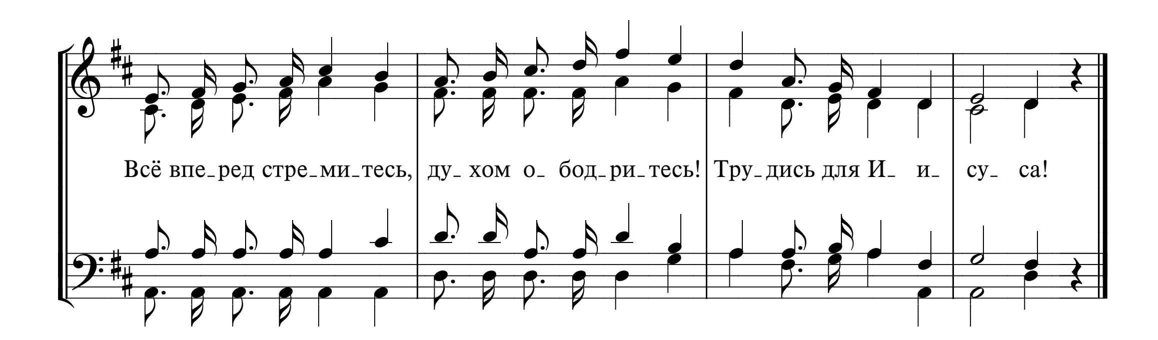
Слова и музыка Ph. P. Bliss



363 ТРУД В ЖИЗНИ ДЛЯ ХРИСТА
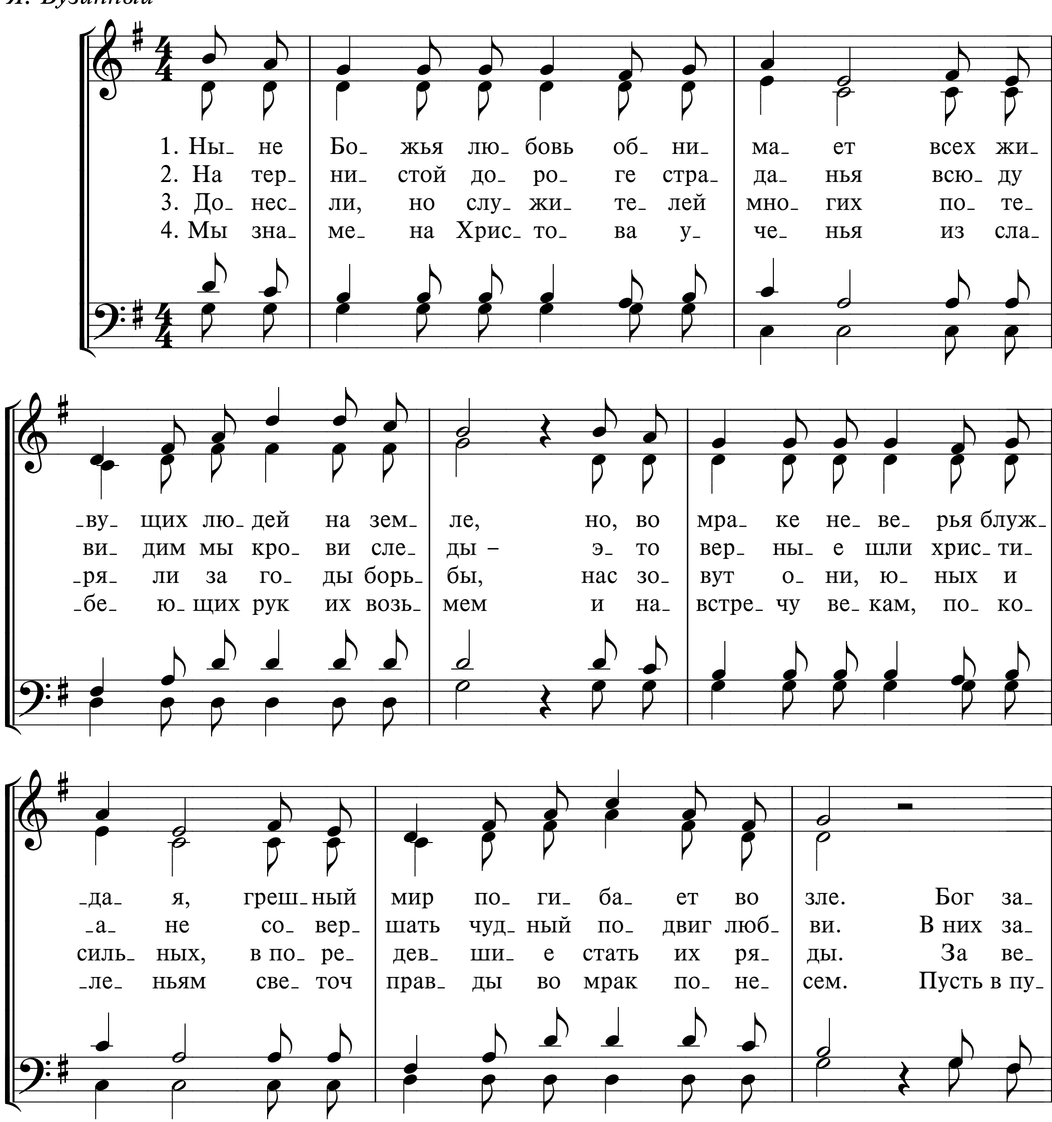
Lifetime is working time
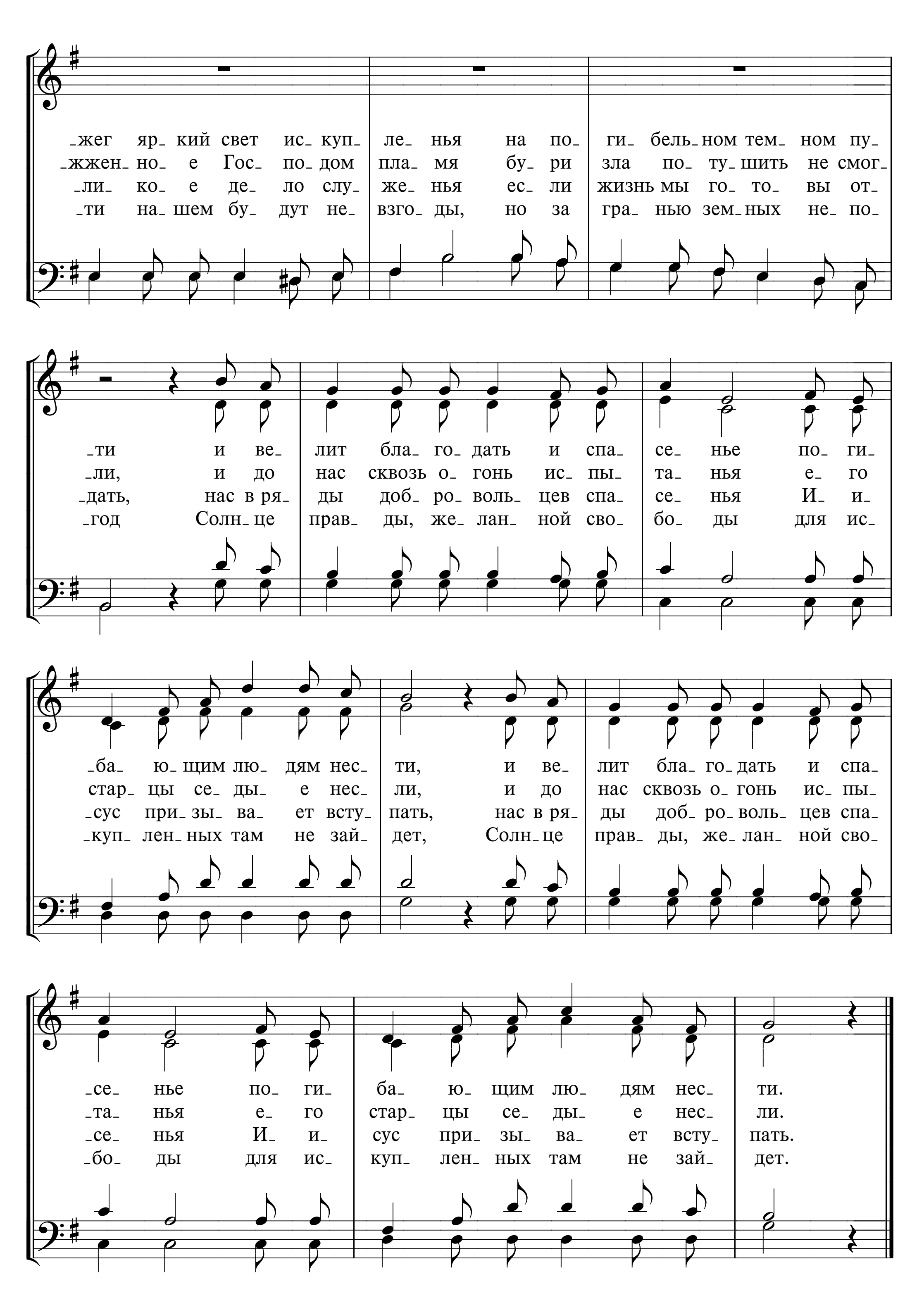



Всё впе_ред стре_ми_тесь, ду_ хом о_ бод_ри_тесь! Тру_дись для И_ и_ су_ са!

364 НЫНЕ БОЖЬЯ ЛЮБОВЬ ОБНИМАЕТ
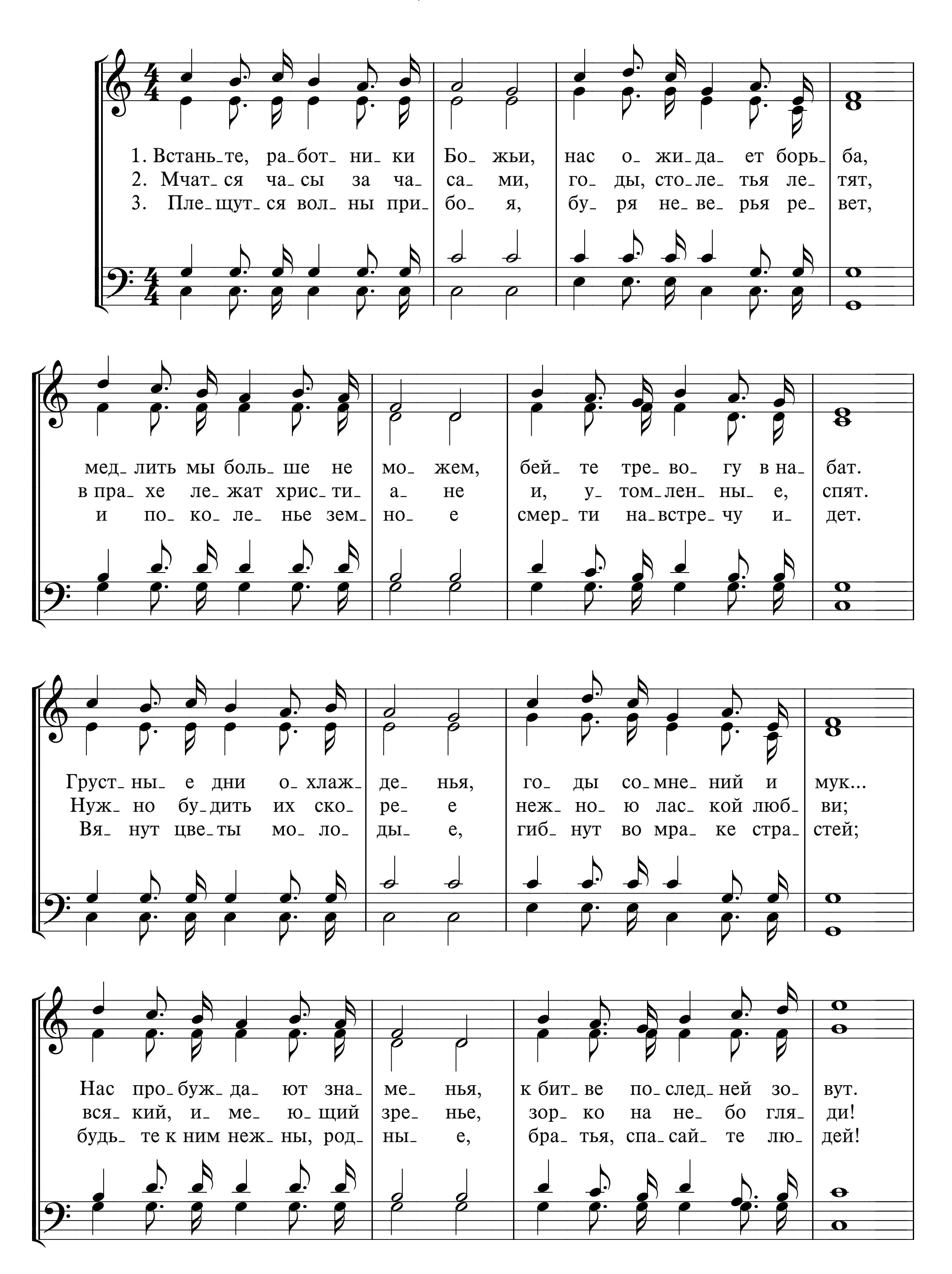
Я. Бузинный
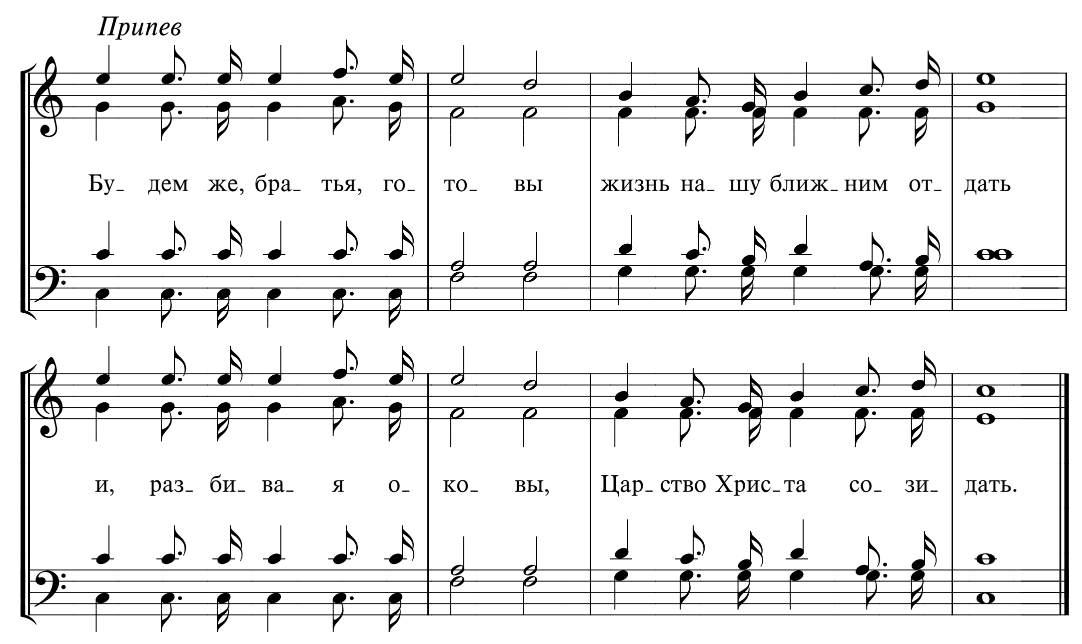




© Гармонизация
Музыкально-хоровой отдел МСЦ ЕХБ

365 ВСТАНЬТЕ, РАБОТНИКИ БОЖЬИ

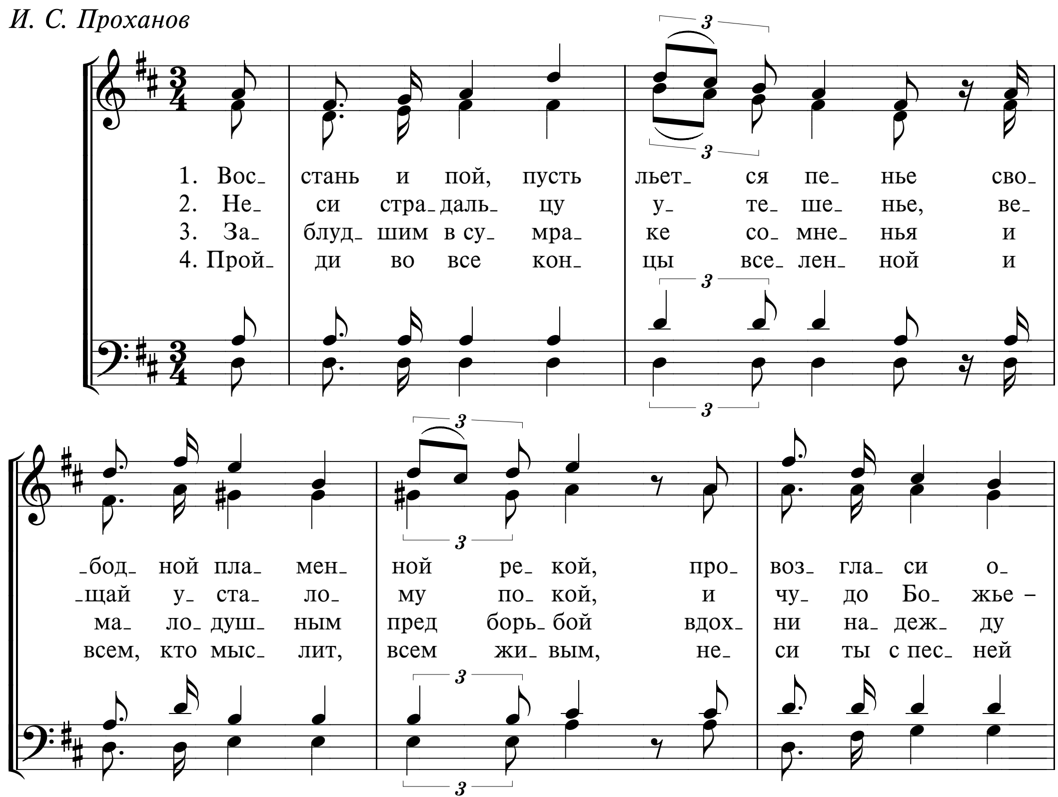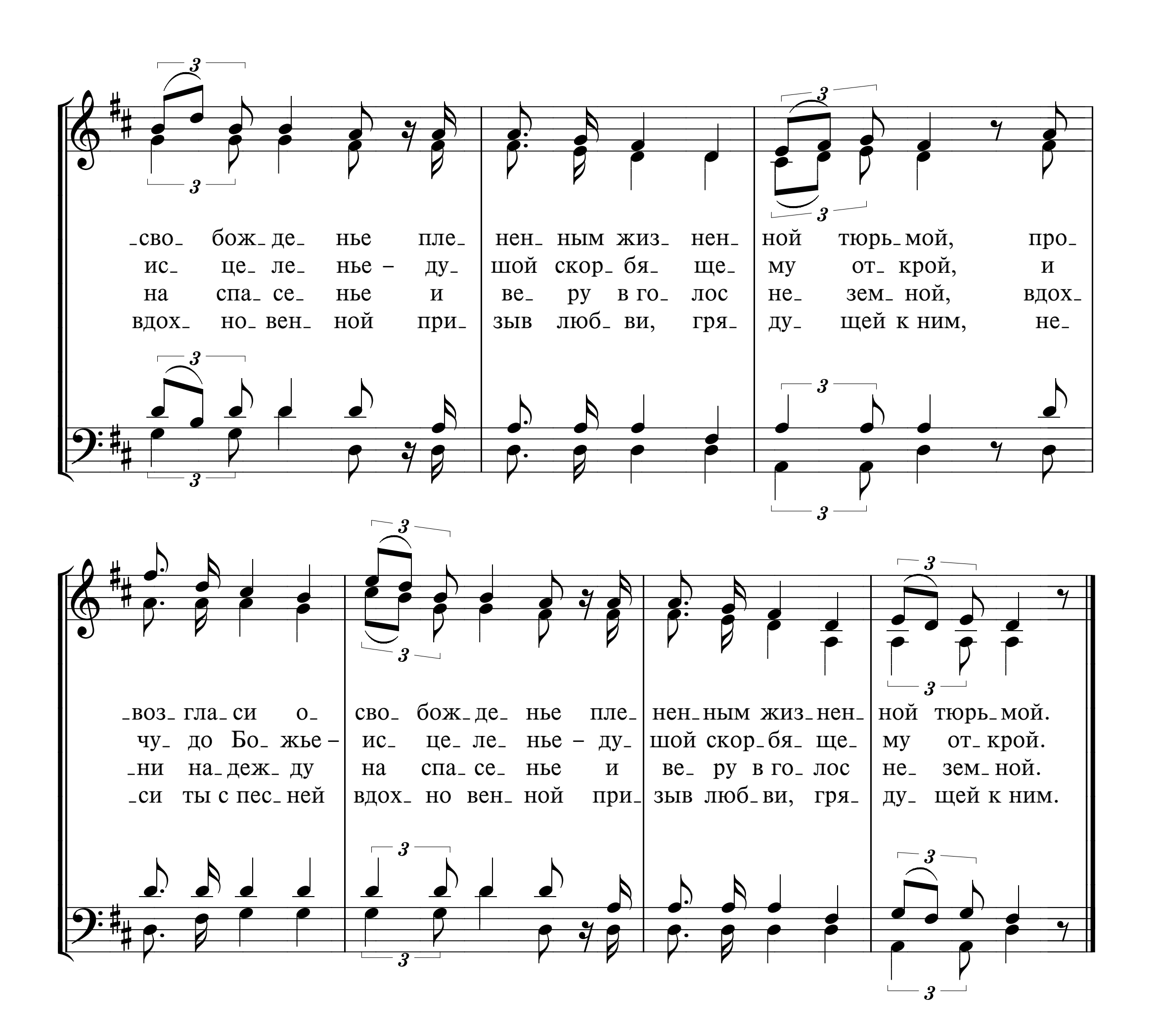



Припев
Бу- дем же, бра- тья, го- то- вы жизнь на- шу ближ- ним от- дать
и, раз- би- ва- я о- ко- вы, Цар- ство Хрис- та со- зи- дать.



366 ВОССТАНЬ И ПОЙ

И. С. Проханов

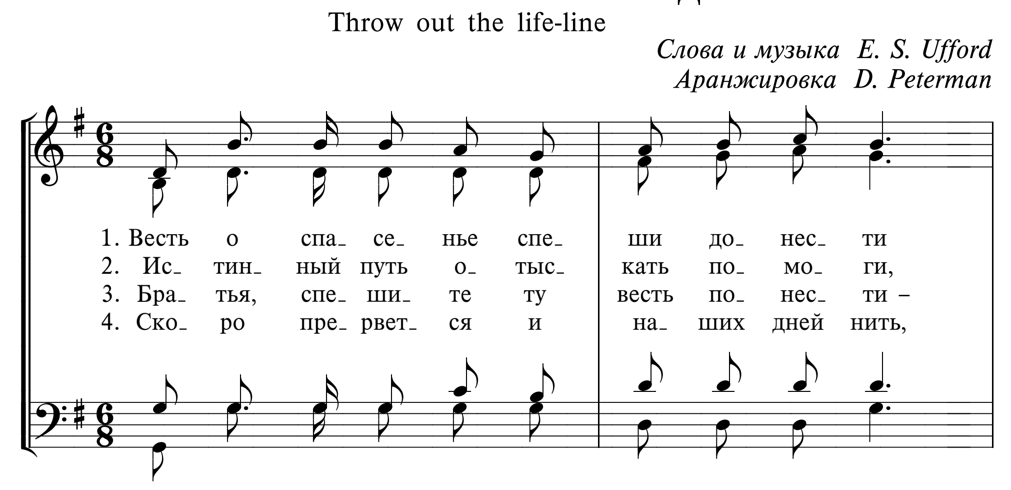


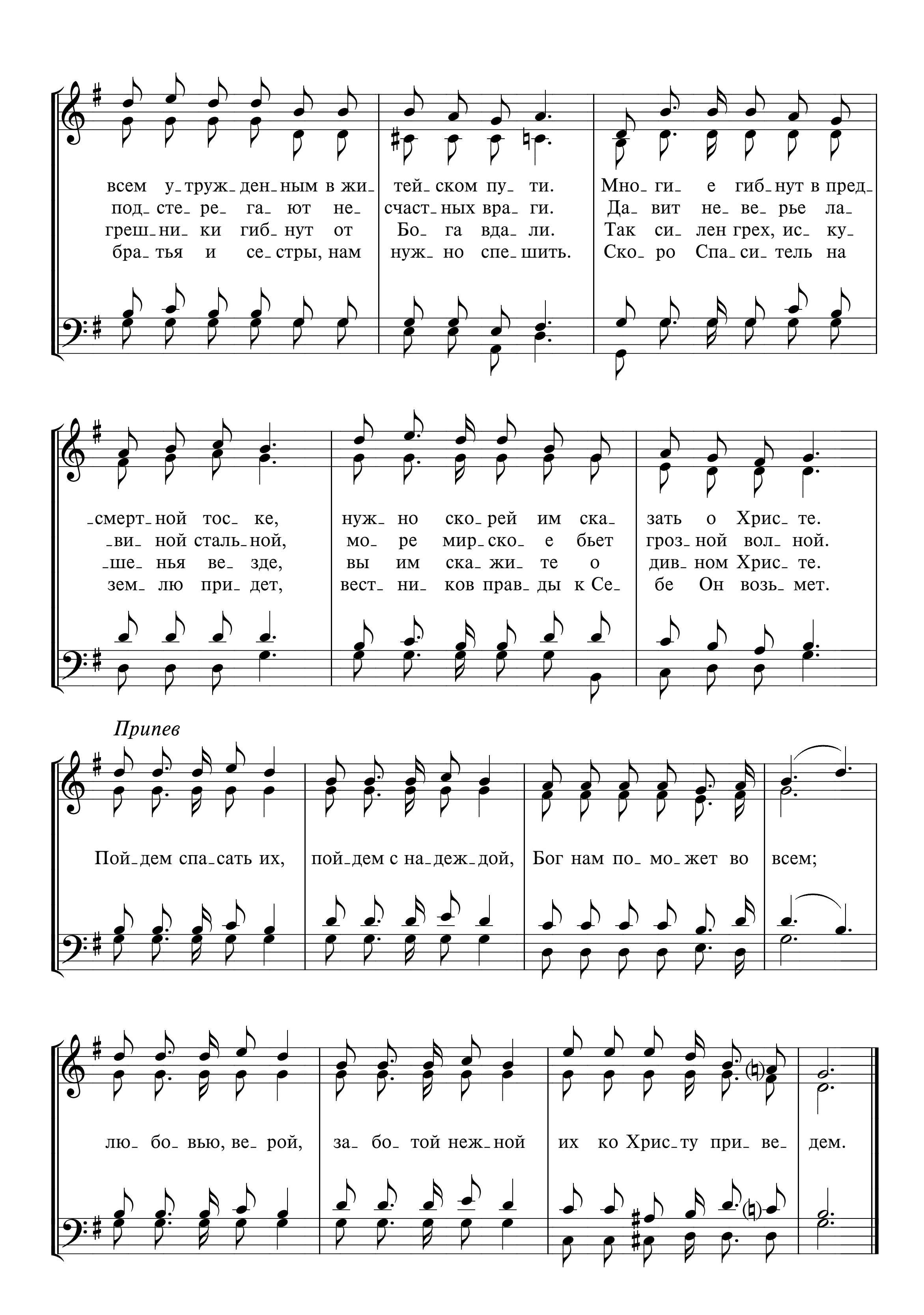

-сво- бож-де- нье пле- нен- ным жиз- нен- ной тюрь-мой, про-
ис- це- ле- нье – ду- шой скор- бя- ще- му от- крой, и
на спа- се- нье и ве- ру в го- лос не- зем- ной, вдох-
вдох- но- вен- ной при- зыв люб- ви, гря- ду- щей к ним, не-
-воз- гла- си о- сво- бож- де- нье пле- нен- ным жиз- нен- ной тюрь- мой.
чу- до Бо- жье – ис- це- ле- нье – ду- шой скор- бя- ще- му от- крой.
-ни на- деж- ду на спа- се- нье и ве- ру в го- лос не- зем- ной.
-си ты с пес- ней вдох- но вен- ной при- зыв люб- ви, гря- ду- щей к ним.

367 ВЕСТЬ О СПАСЕНЬЕ СПЕШИ ДОНЕСТИ

Throw out the life-line

Слова и музыка E. S. Ufford
Аранжировка D. Peterman
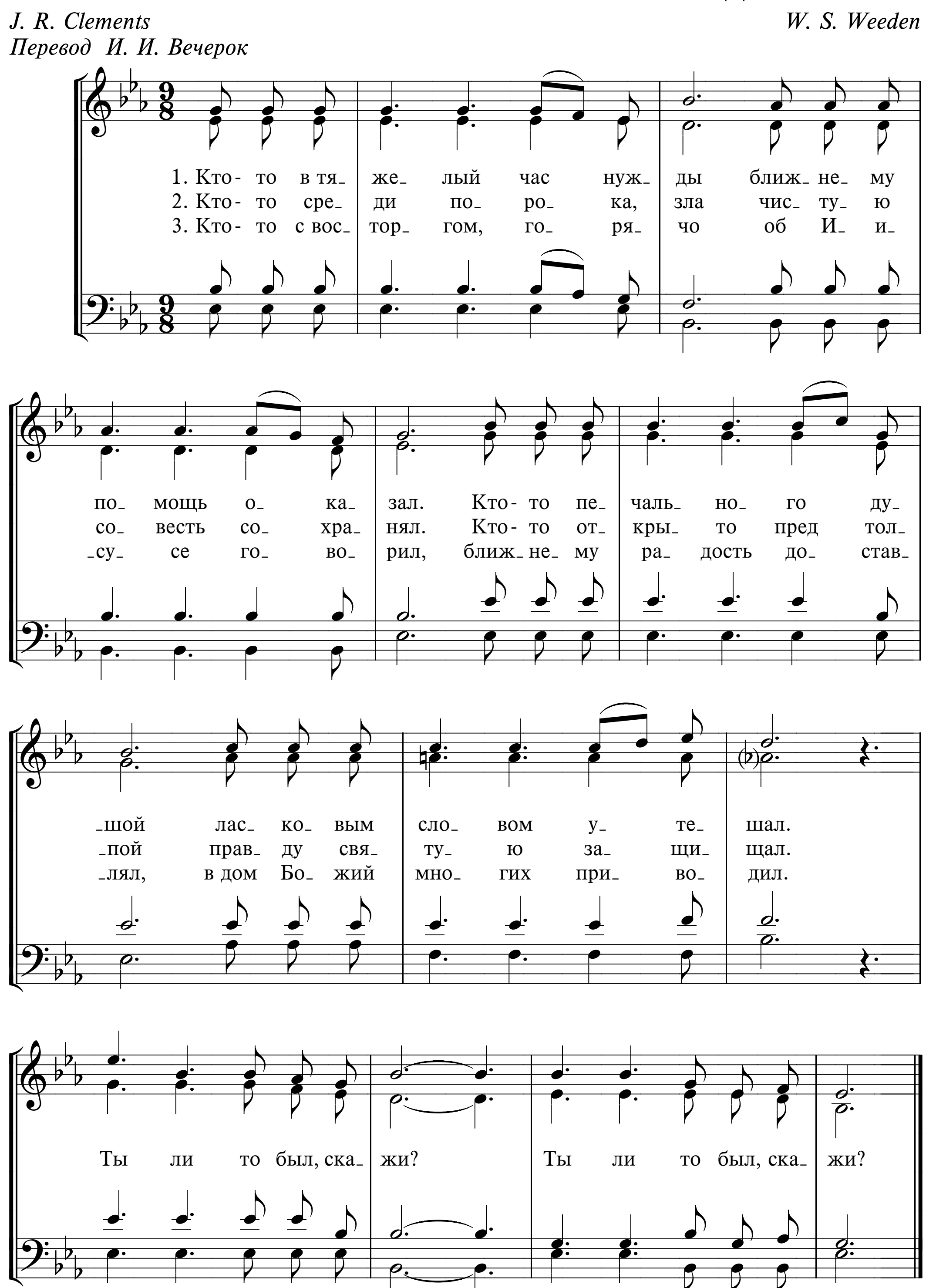



всем у_труж_ден_ным в жи_ тей_ском пу_ ти. Мно_ги_ е гиб_нут в пред_ смерт_ной тос_ ке, нуж_ но ско_рей им ска_ зать о Хрис_ те.
под_сте_ ре_ га_ ют не_ счаст_ных вра_ ги. Да_ вит не_ ве_ рье ла_ ви_ ной сталь_ной, мо_ ре мир_ско_ е бьет гроз_ной вол_ ной.
греш_ни_ ки гиб_ нут от Бо_ га вда_ ли. Так си_ лен грех, ис_ ку_ ше_ нья ве_ зде, вы им ска_ жи_ те о див_ ном Хрис_ те.
бра_ тья и се_ стры, нам нуж_ но спе_ шить. Ско_ ро Спа_ си_ тель на зем_ лю при_ дет, вест_ ни_ ков прав_ ды к Се_ бе Он возь_ мет.
Припев
Пой_дем спа_сать их, пой_дем с на_деж_дой, Бог нам по_ мо_жет во всем;
лю_ бо_ вью, ве_ рой, за_ бо_ той неж_ной их ко Хрис_ту при_ ве_ дем.

368 КТО-ТО В ТЯЖЕЛЫЙ ЧАС НУЖДЫ

J. R. Clements — *W. S. Weeden*
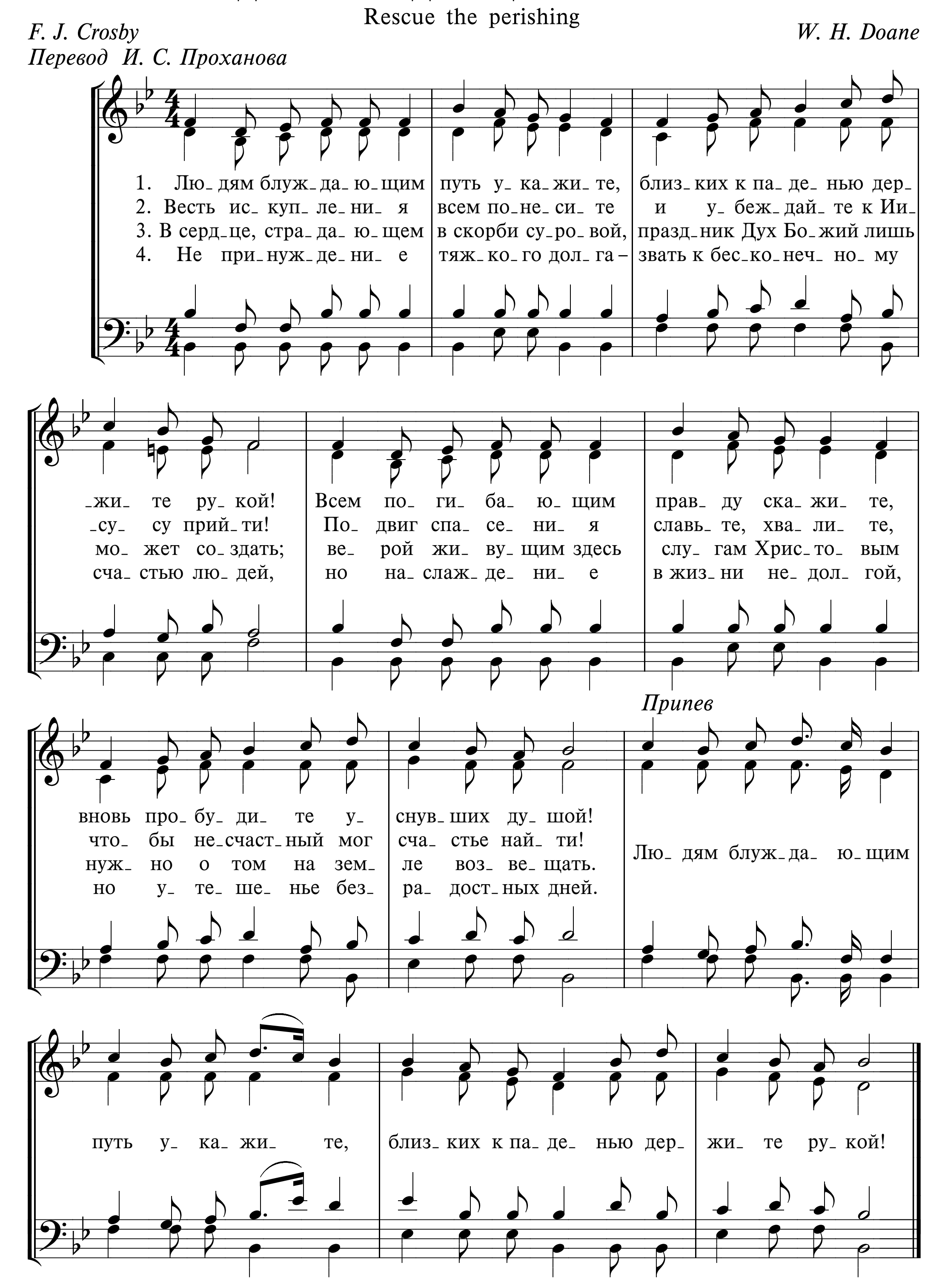
Перевод И. И. Вечерок



369 ЛЮДЯМ БЛУЖДАЮЩИМ ПУТЬ УКАЖИТЕ
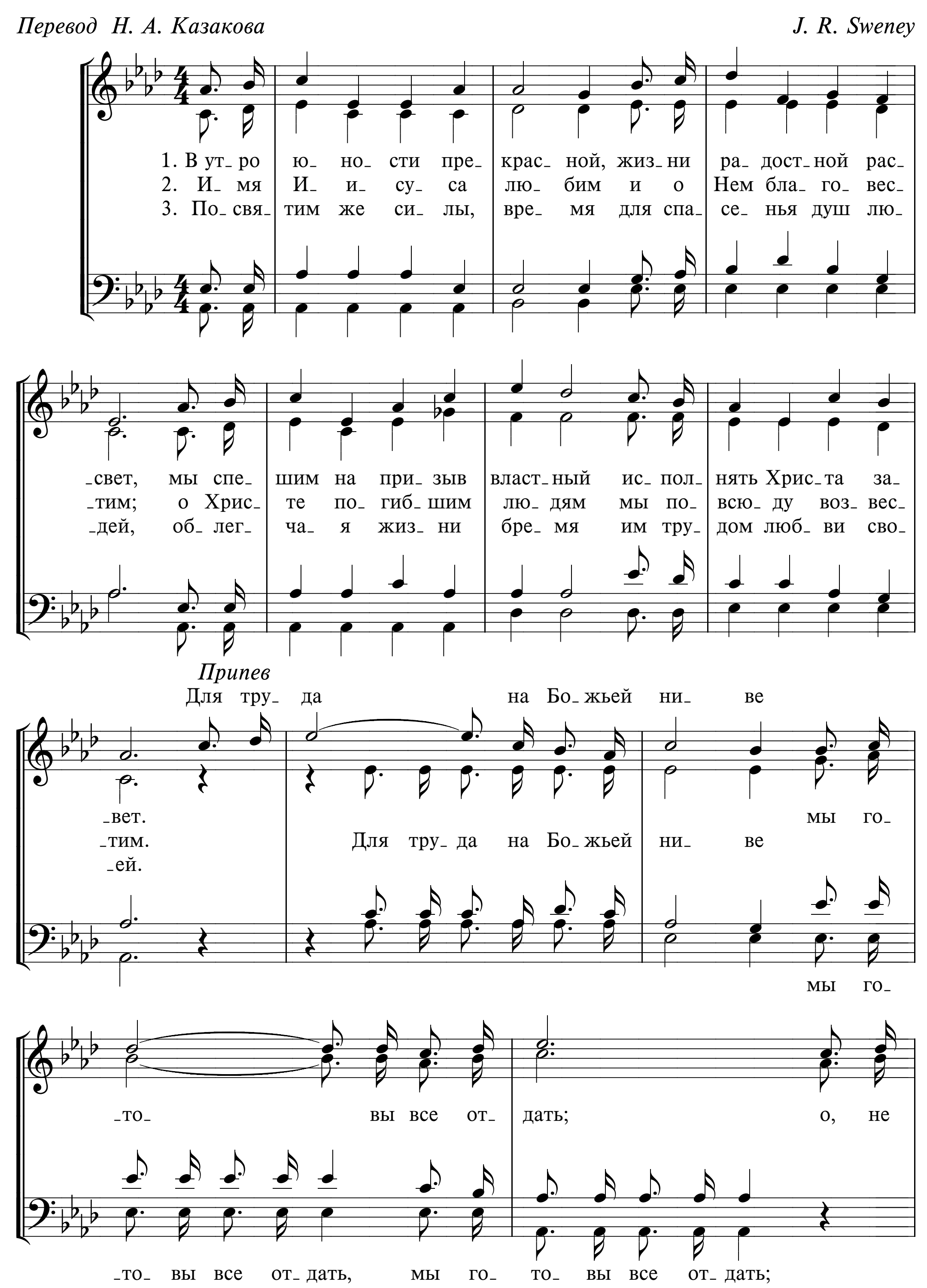
Rescue the perishing
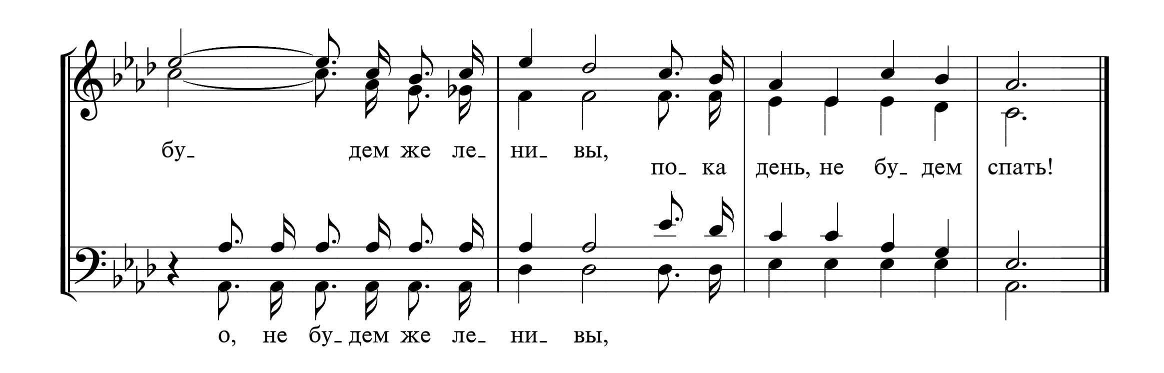
F. J. Crosby
Перевод И. С. Проханова
W. H. Doane



370 В УТРО ЮНОСТИ ПРЕКРАСНОЙ
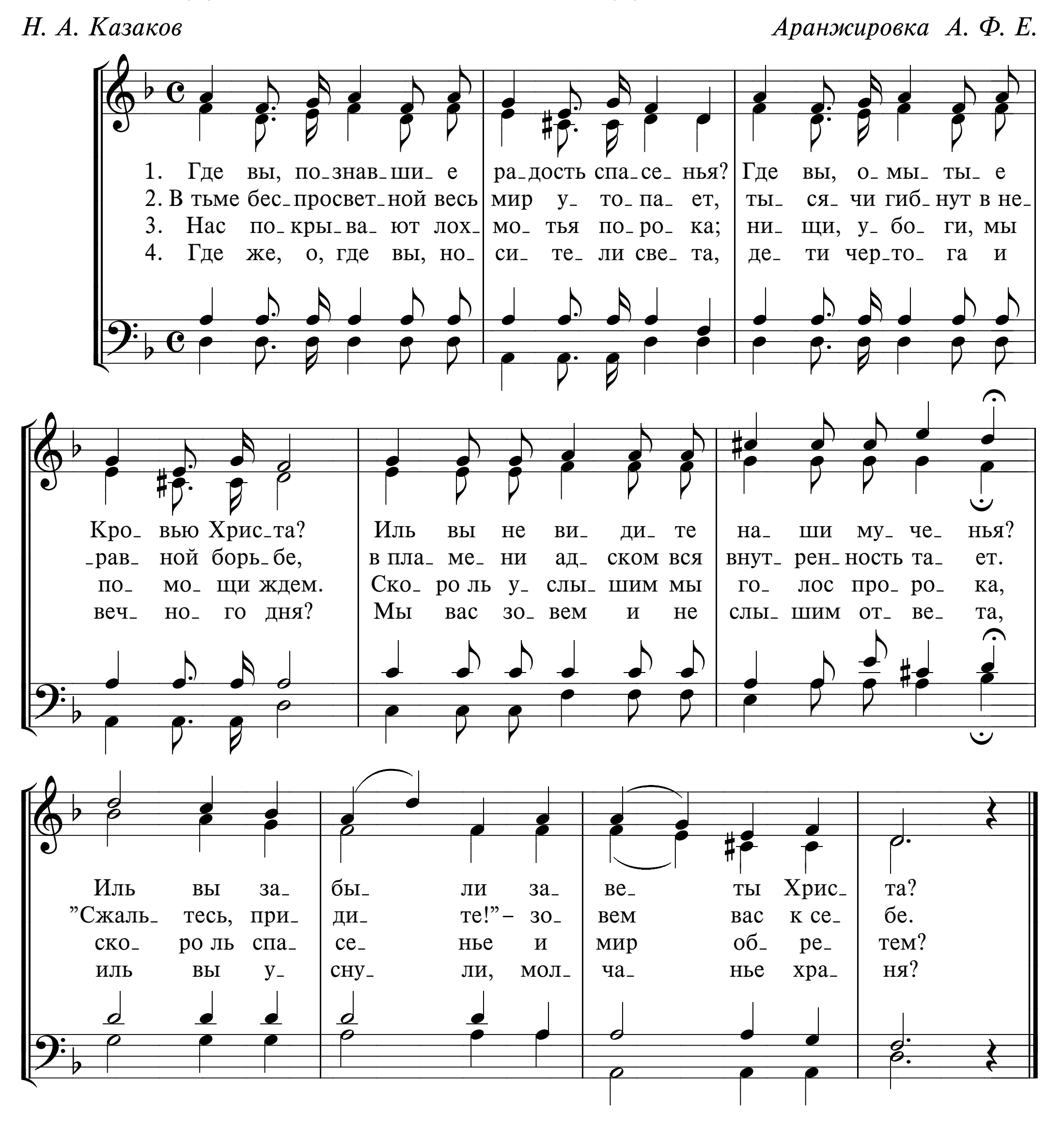
Перевод Н. А. Казакова — *J. R. Sweney*
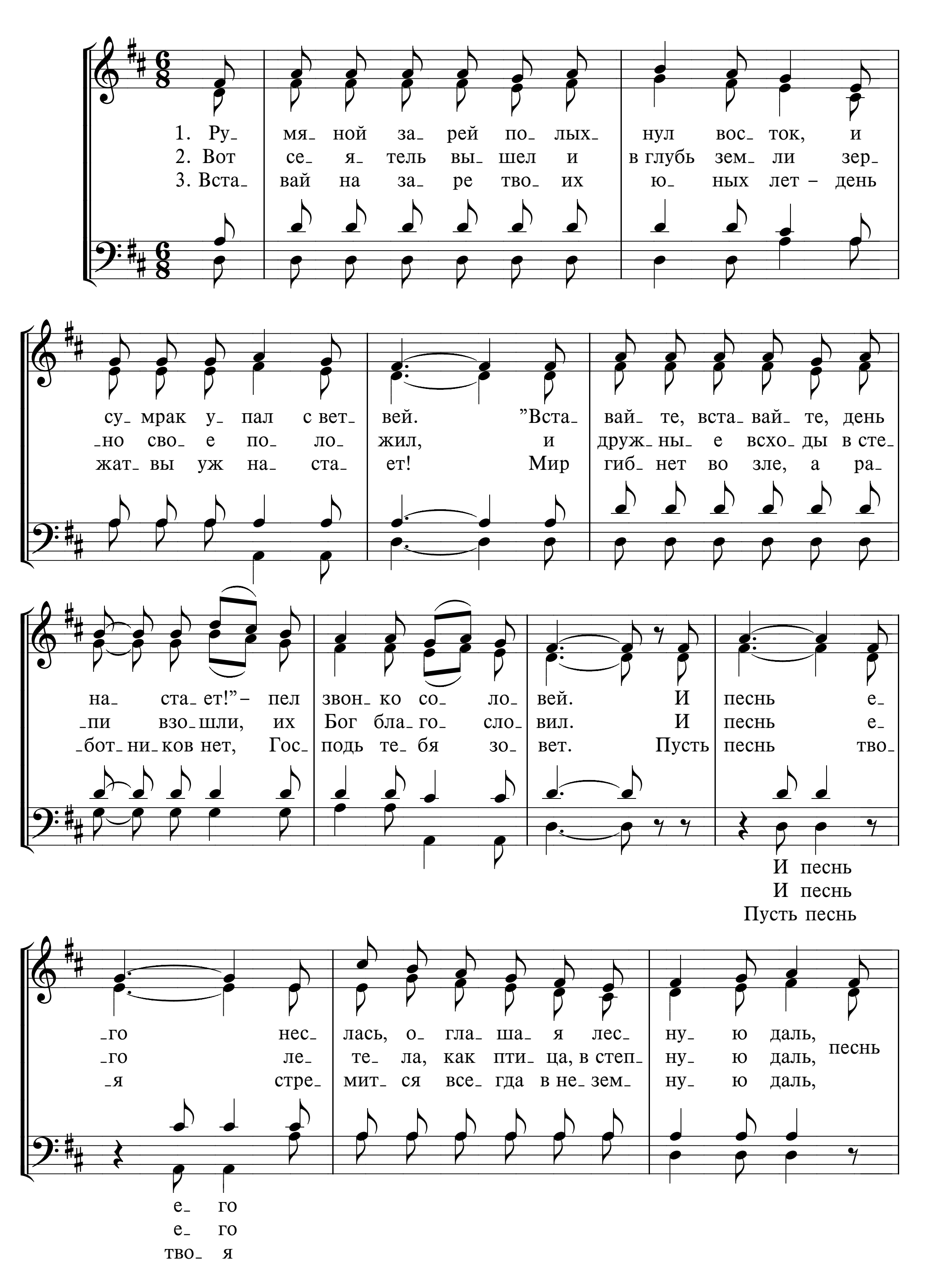



бу_ дем же ле_ ни_ вы, по_ ка день, не бу_ дем спать!
о, не бу_ дем же ле_ ни_ вы,

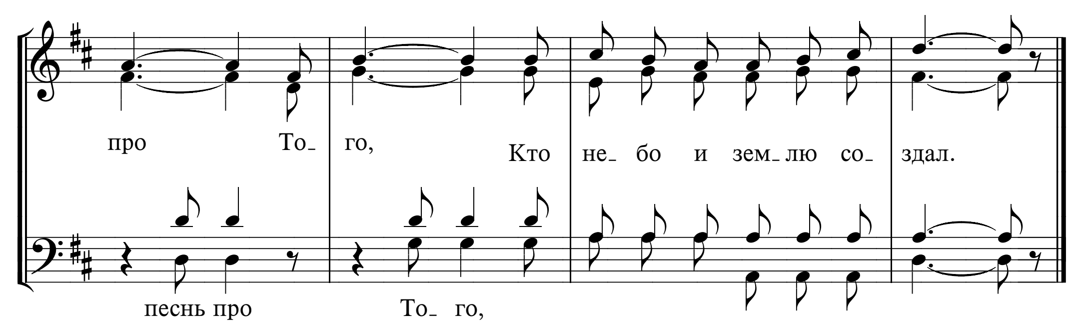
371 ГДЕ ВЫ, ПОЗНАВШИЕ РАДОСТЬ СПАСЕНЬЯ?

Н. А. Казаков *Аранжировка А. Ф. Е.*
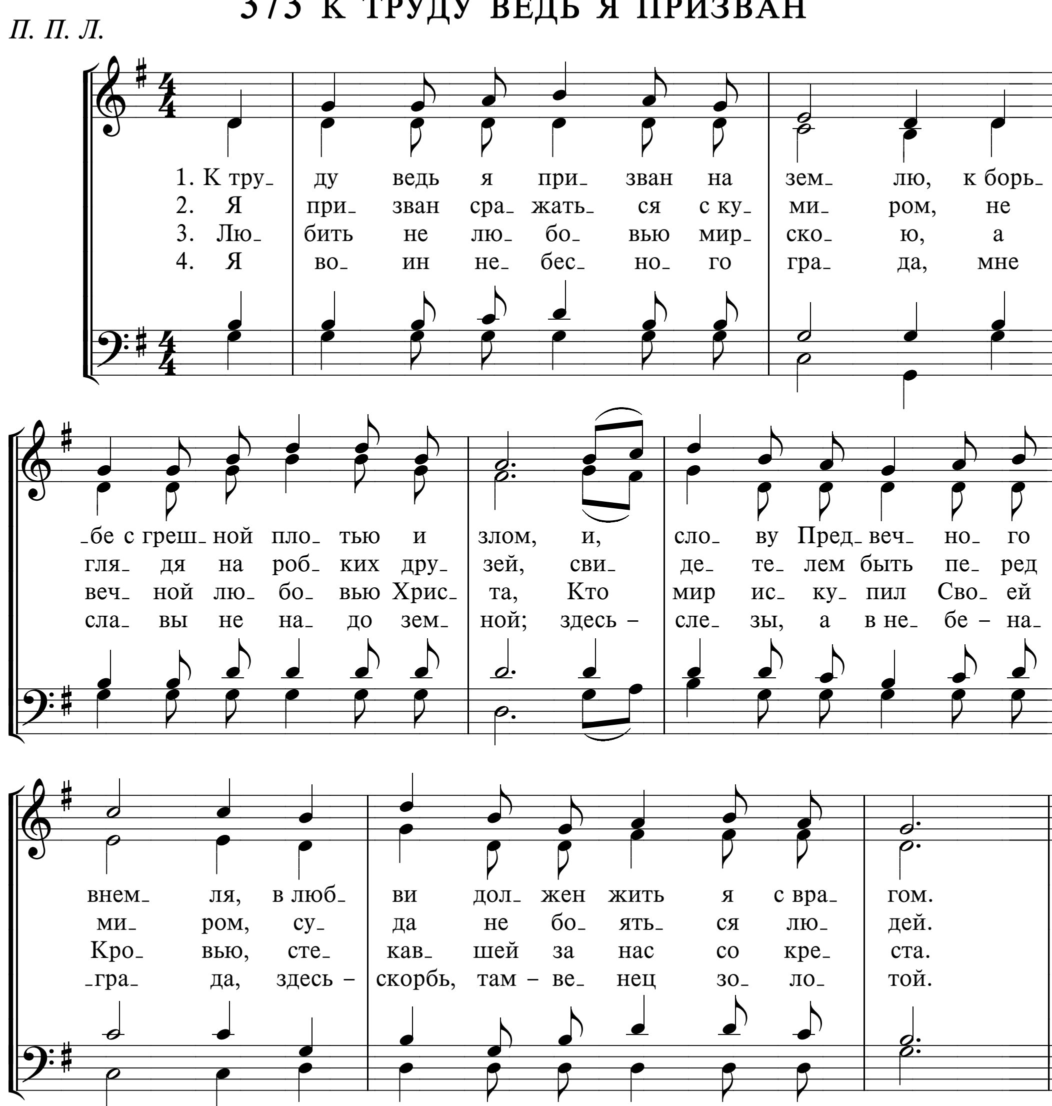


372 РУМЯНОЙ ЗАРЕЙ




про То_ го, Кто не_ бо и зем_ лю со_ здал.
песнь про То_ го,
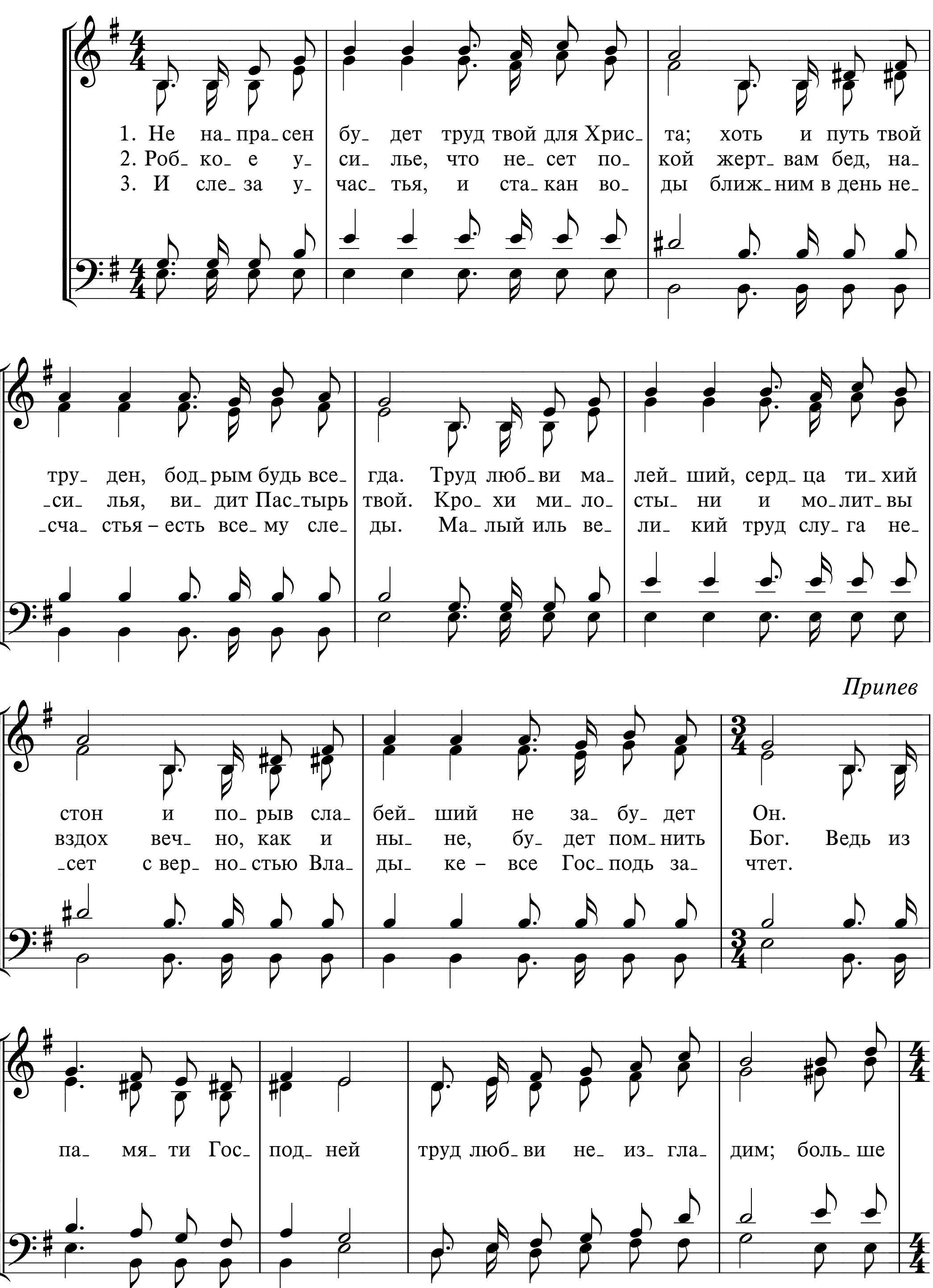
373 К ТРУДУ ВЕДЬ Я ПРИЗВАН
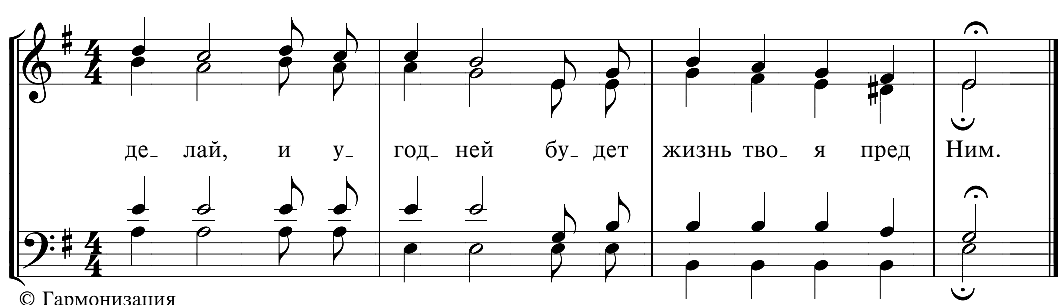
П. П. Л.



374 НЕ НАПРАСЕН БУДЕТ ТРУД ТВОЙ
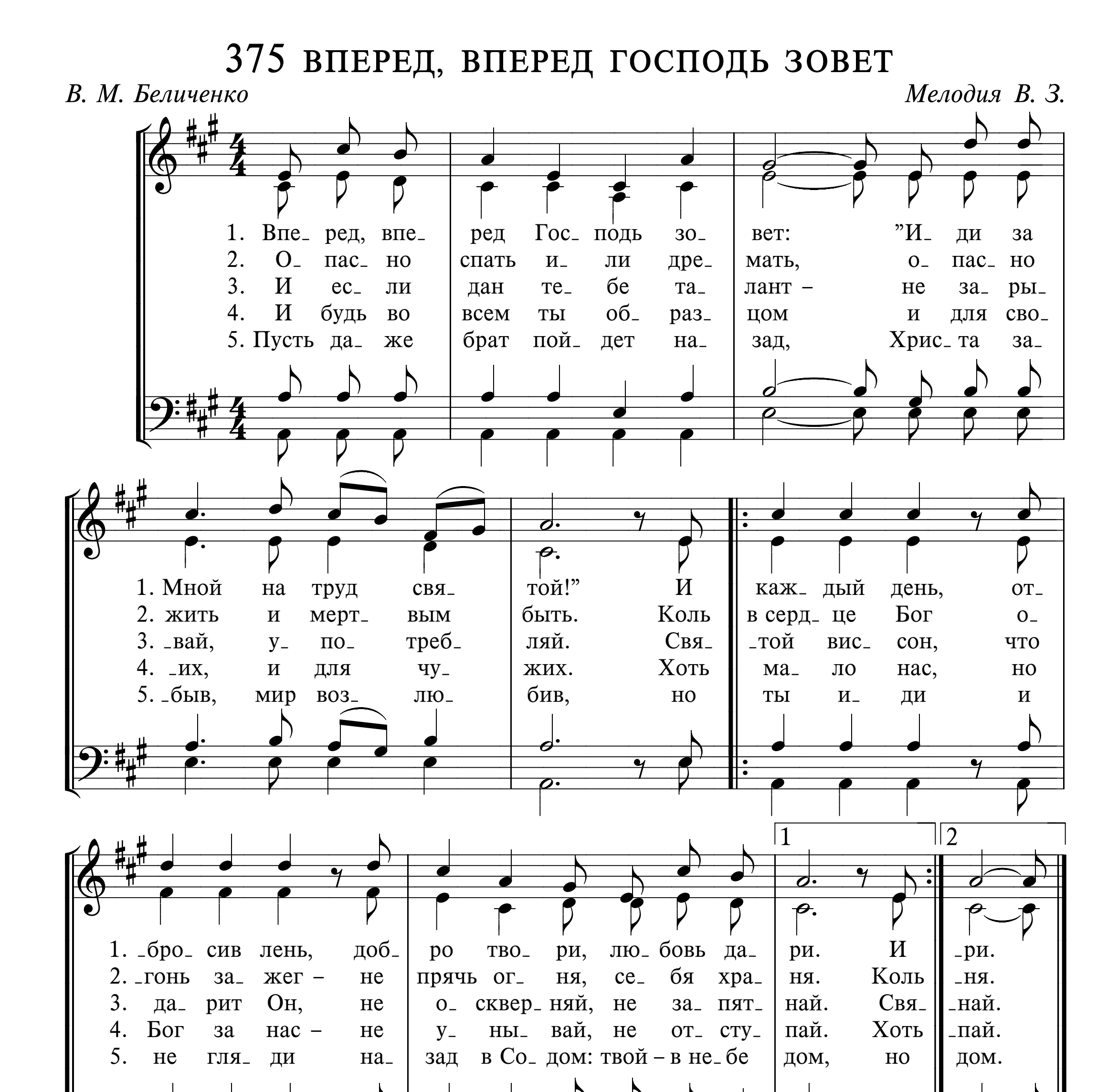
И. С. Проханов




де_ лай, и у_ год_ ней бу_ дет жизнь тво_ я пред Ним.
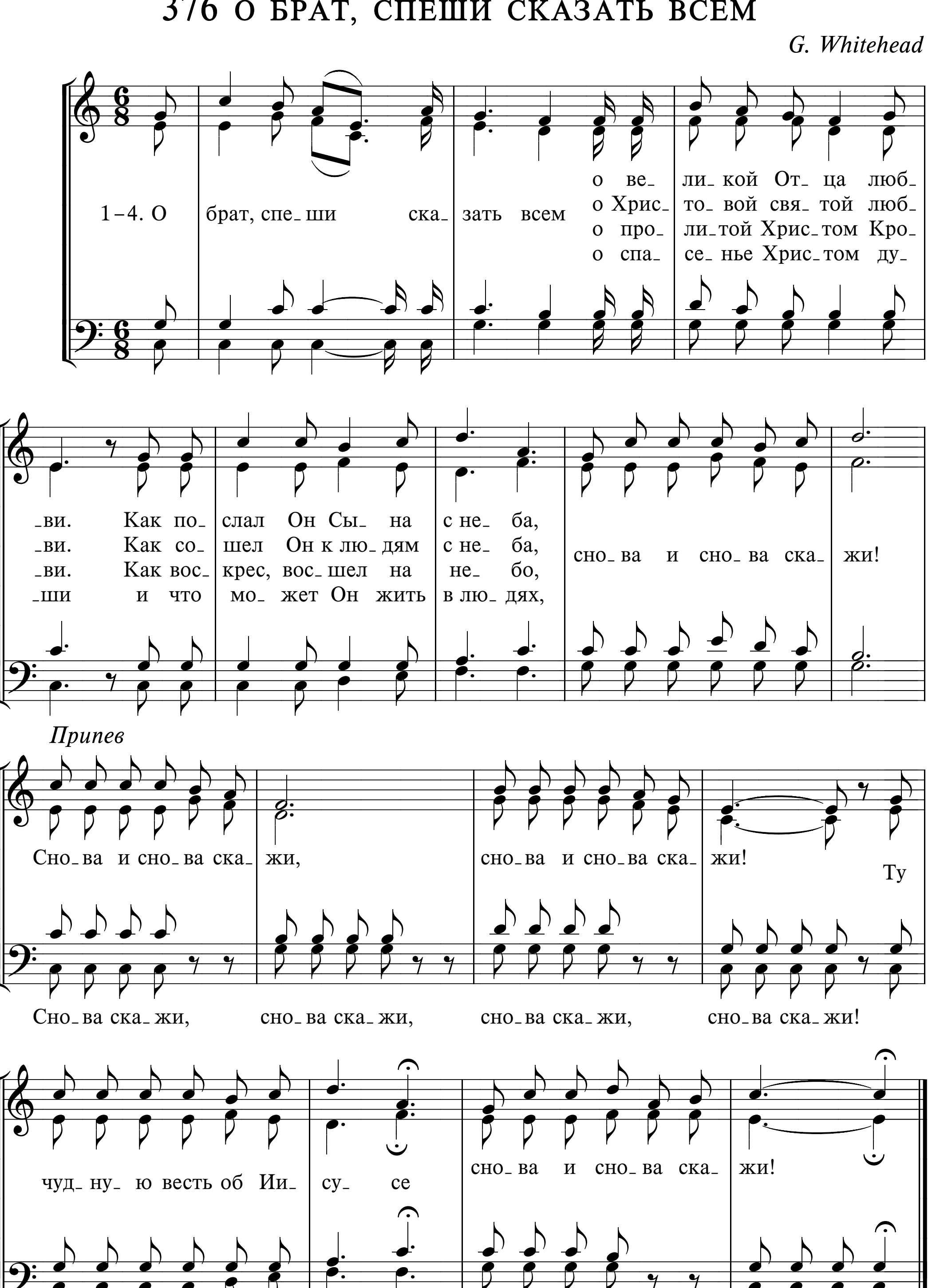
375 ВПЕРЕД, ВПЕРЕД ГОСПОДЬ ЗОВЕТ

В. М. Беличенко *Мелодия В. З.*
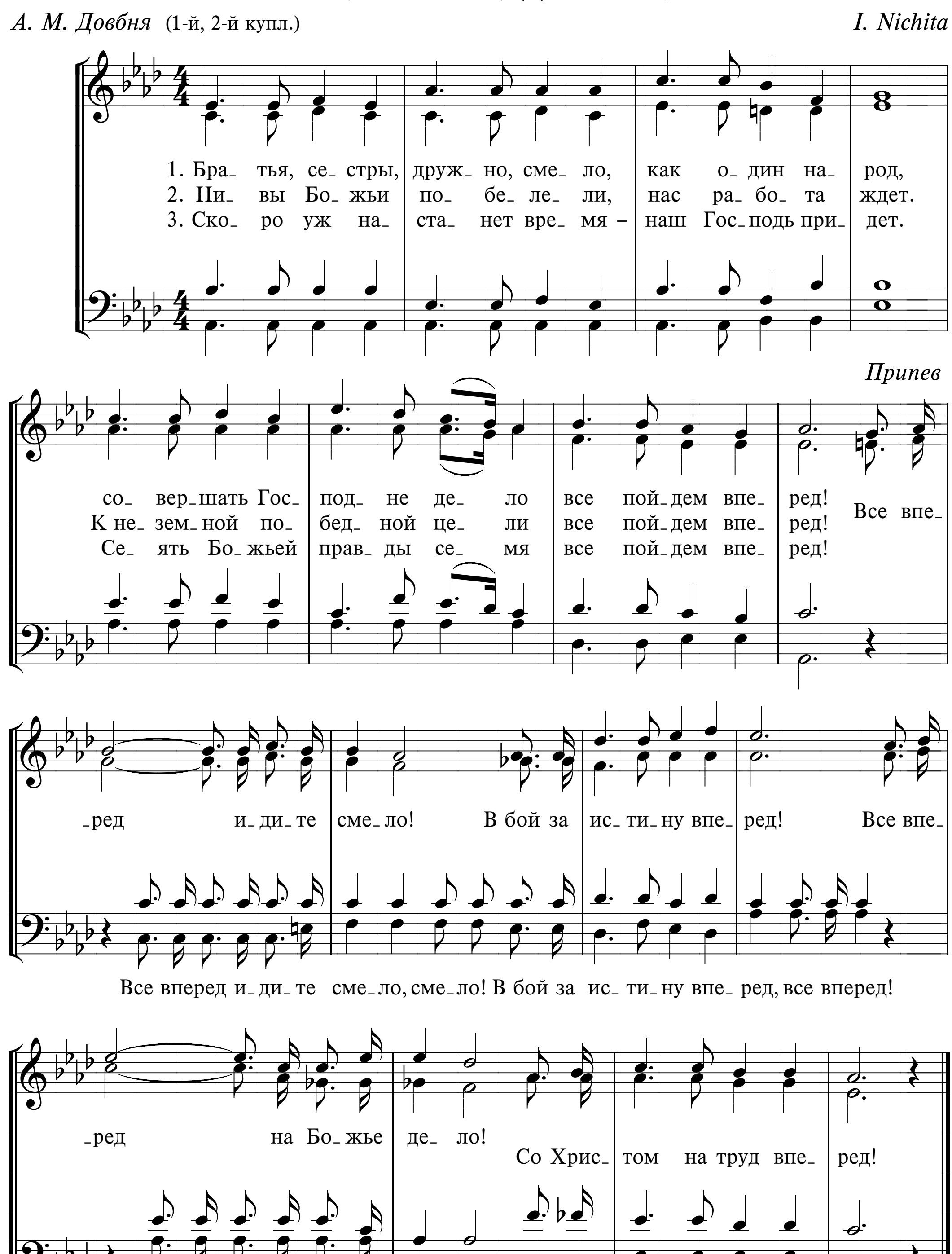


376 О БРАТ, СПЕШИ СКАЗАТЬ ВСЕМ

G. Whitehead



377 БРАТЬЯ, СЕСТРЫ, ДРУЖНО, СМЕЛО
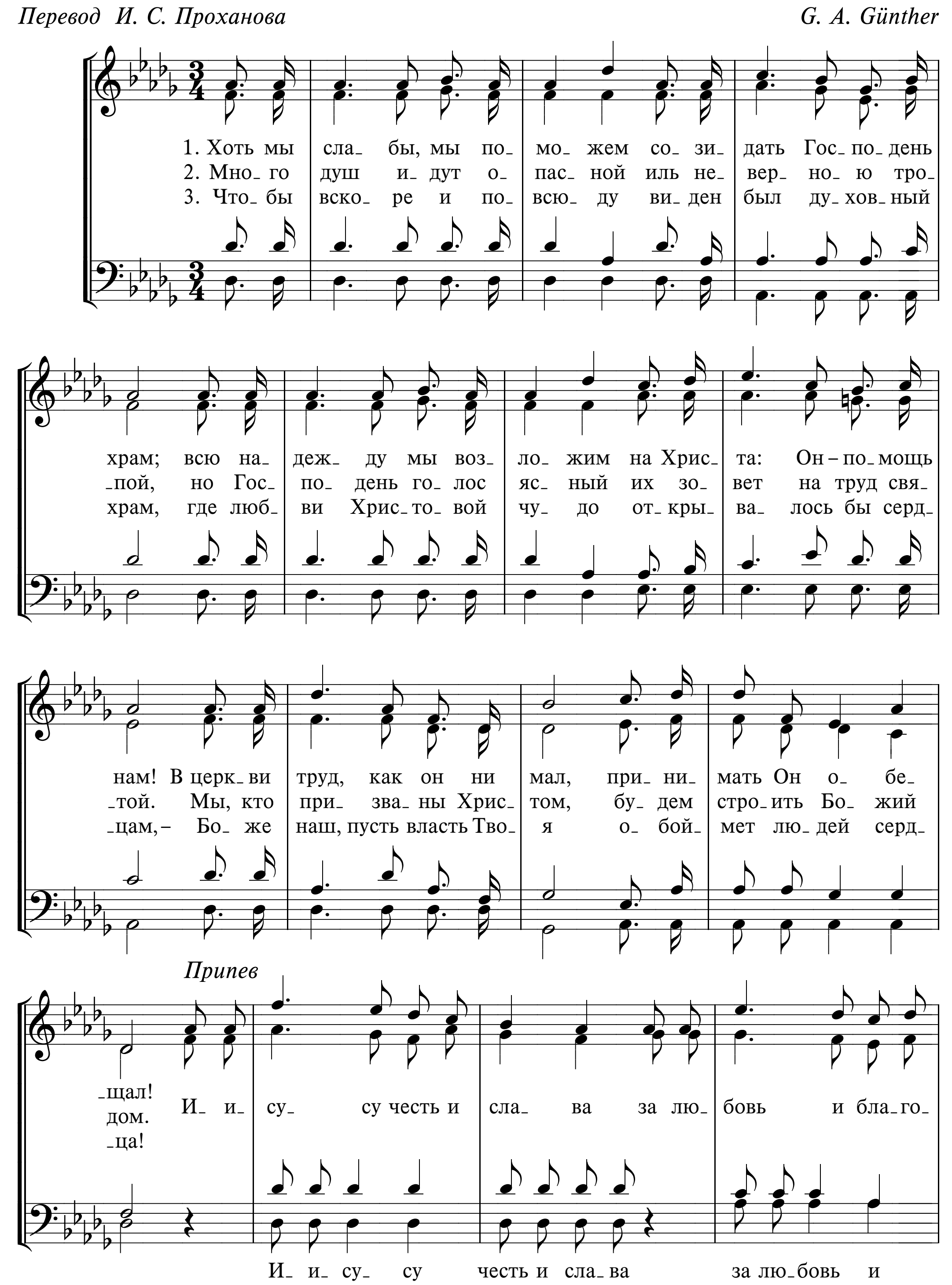
А. М. Довбня (1-й, 2-й купл.) *I. Nichita*
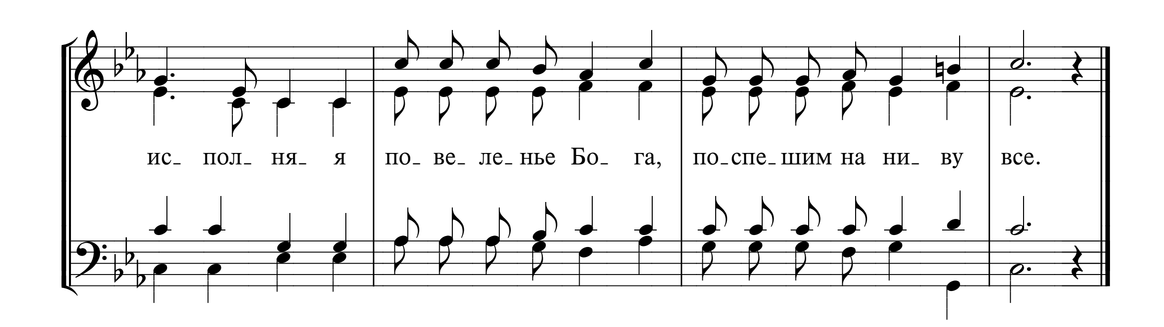


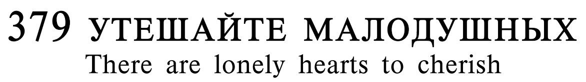
378 ХОТЬ МЫ СЛАБЫ, МЫ ПОМОЖЕМ

Come and join with us in raising

Перевод И. С. Проханова — *G. A. Günther*




ис_ пол_ ня_ я
по_ ве_ ле_ нье Бо_ га,
по_спе_шим на ни_ ву
все.



379 УТЕШАЙТЕ МАЛОДУШНЫХ
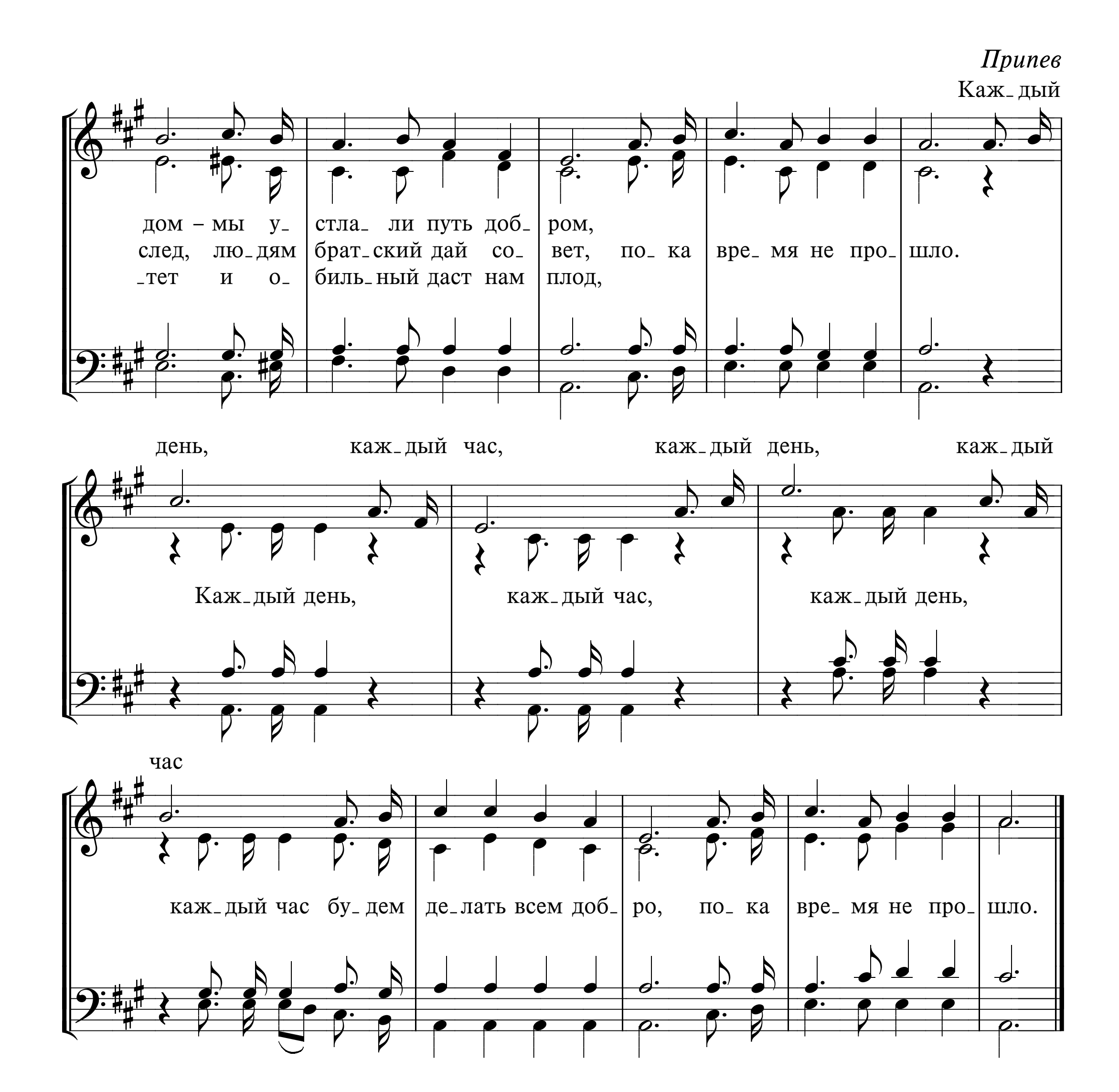
There are lonely hearts to cherish

G. Cooper *I. D. Sankey*

1. У_ те_ шай_ те ма_ ло_ душ_ ных,
2. Су_ е_ та да не пле_ нит нас, по_ ка вре_ мя не про_
3. Ра_ зо_ рви мир_ски_ е у_ зы,
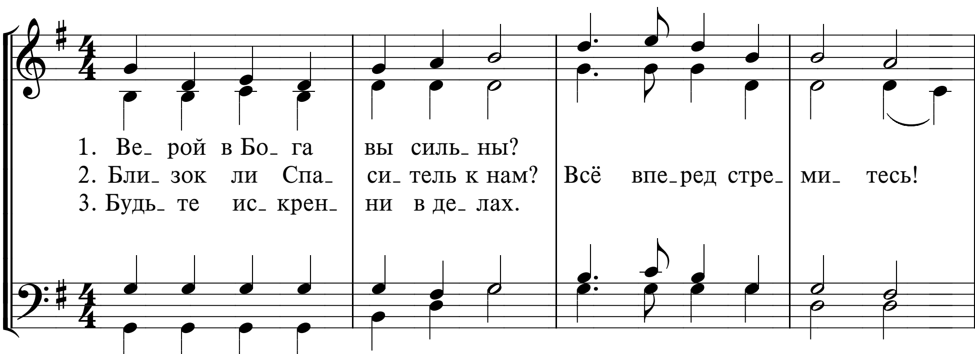
Свет не_ си_ те в мир по_ слуш_ но,
шло. Бу дем к Гос_ по_ ду стре_ мить_ ся, по_ ка вре_ мя не про_
Будь ве_ зде ра_ бом Ии_ су_ са,
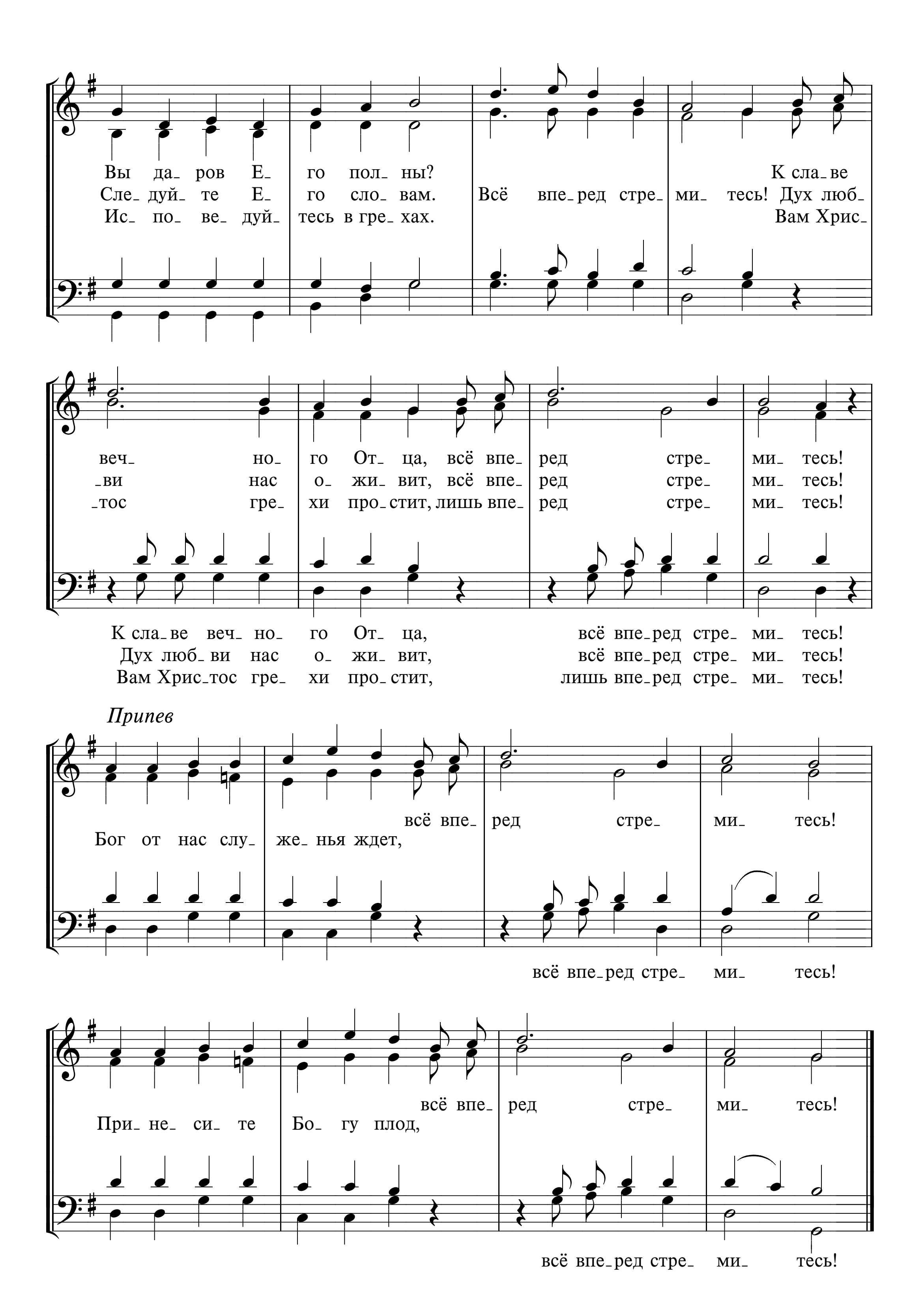
Ес_ ли ра_ дость мы не_ сем на пу_ ти в От_ цов_ ский
шло. В ми ре мно_ го слез и бед, доб_ ро_ ты про_ пал и
Все, что се_ ем каж_ дый год, в сво_ е вре_ мя воз_ рас_


Припев
Каж_дый
дом – мы у_ стла_ ли путь доб_ ром,
след, лю_дям брат_ский дай со_ вет, по_ ка вре_ мя не про_ шло.
тет и о биль_ный даст нам плод,
день, каж_дый час, каж_дый день, каж_дый
Каж_дый день, каж_дый час, каж_дый день,
час
каж_дый час бу_дем де_лать всем доб_ ро, по_ ка вре_ мя не про_ шло.
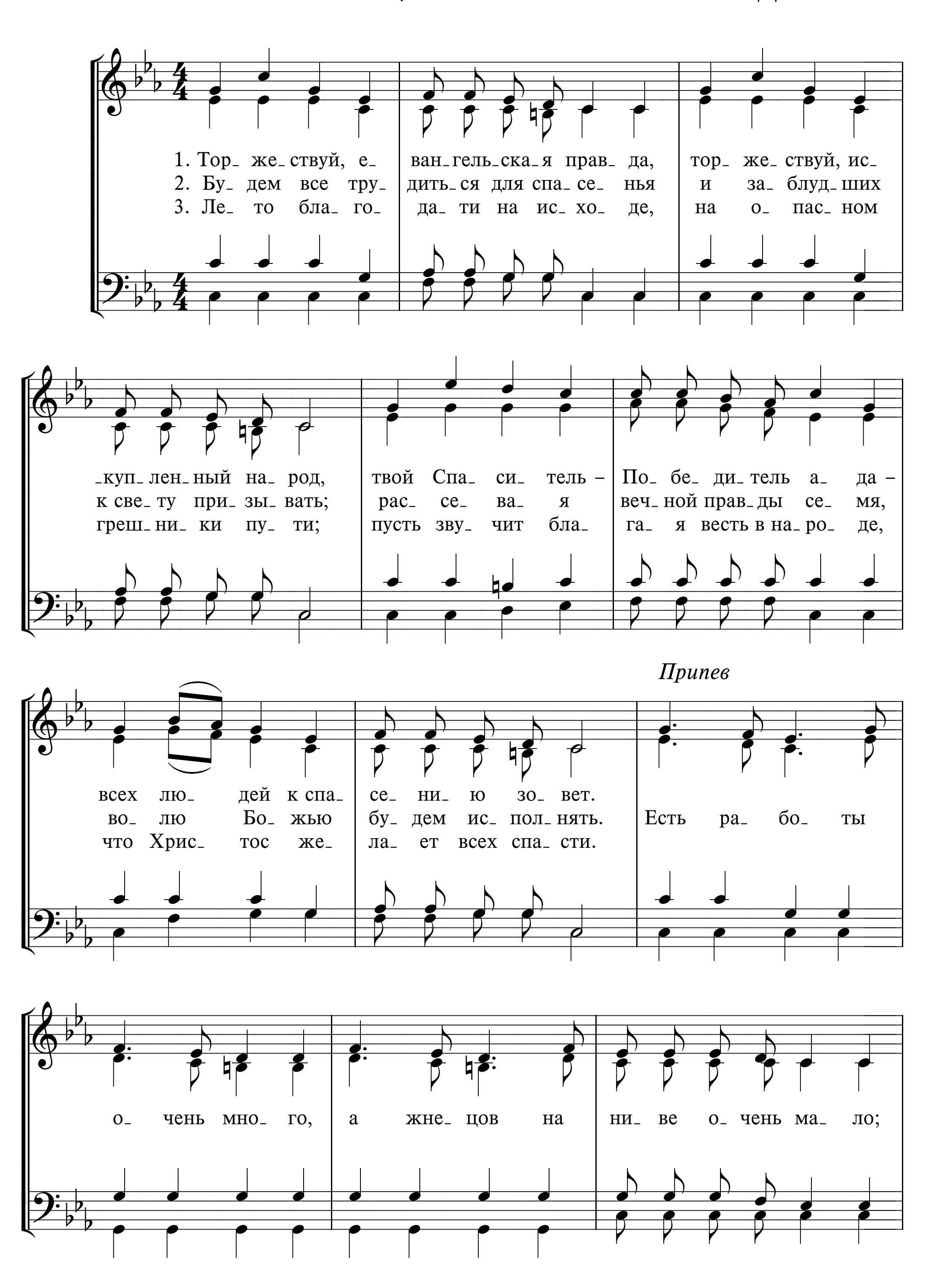
380 ВЕРОЙ В БОГА ВЫ СИЛЬНЫ?
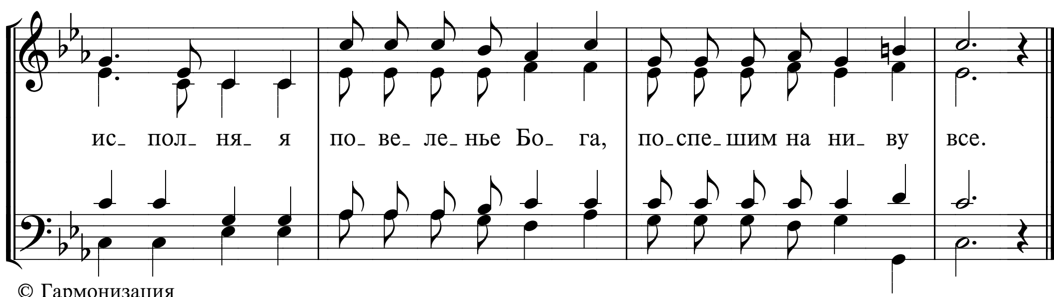
A. Beirly
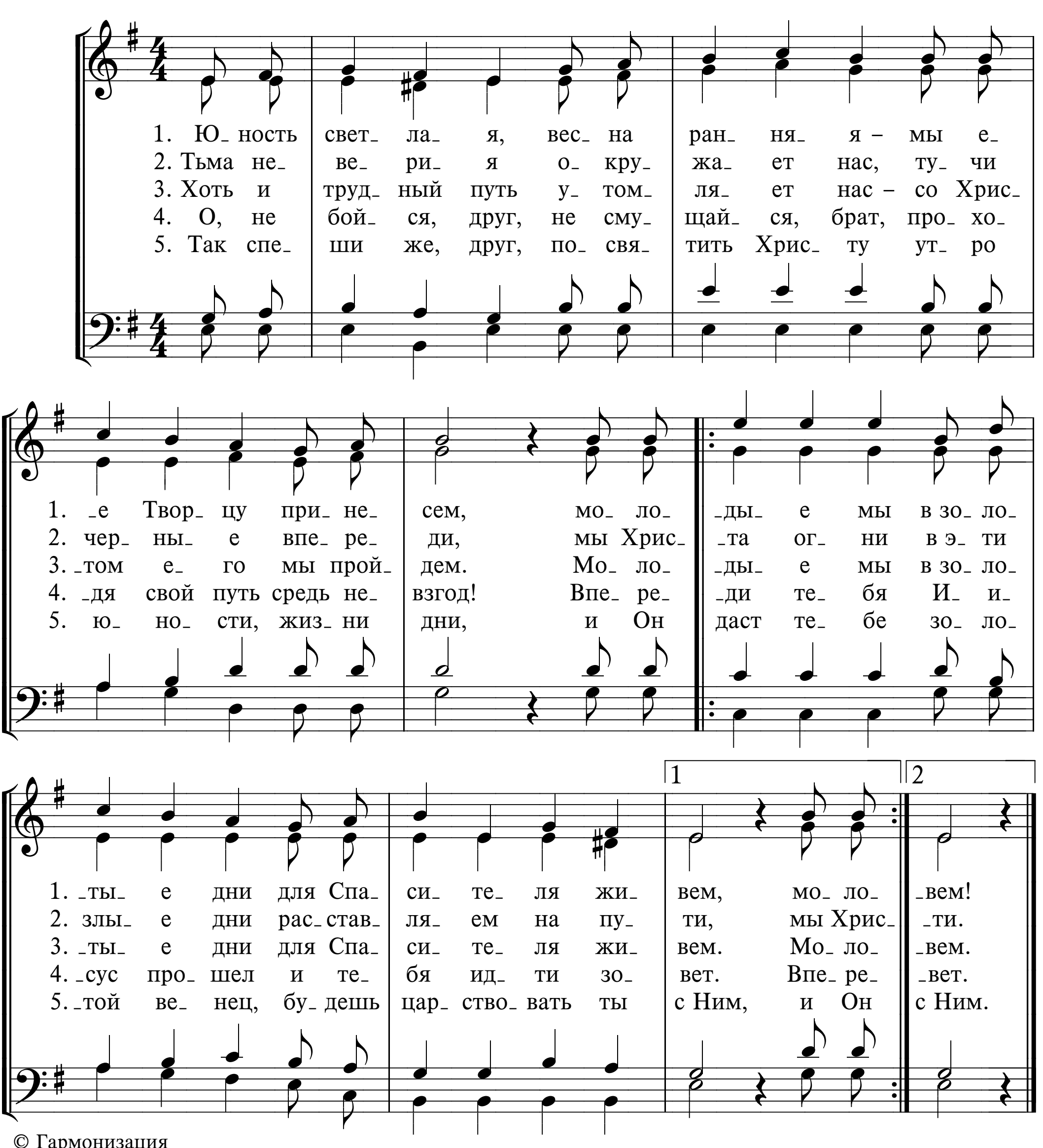



Вы да_ров Е_ го пол_ ны? К сла_ве
Сле_ дуй_ те Е_ го сло_ вам. Всё впе_ред стре_ ми_ тесь! Дух люб_
Ис_ по_ ве_ дуй_ тесь в гре_ хах. Вам Хрис_
веч_ но_ го От_ ца, всё впе_ ред стре_ ми_ тесь!
ви нас о жи_ вит, всё впе_ ред стре_ ми_ тесь!
тос гре хи про_ стит, лишь впе_ ред стре_ ми_ тесь!
К сла_ве веч_ но_ го От_ ца, всё впе_ред стре_ ми_ тесь!
Дух люб_ ви нас о_ жи_ вит, всё впе_ред стре_ ми_ тесь!
Вам Хрис_тос гре_ хи про_ стит, лишь впе_ред стре_ ми_ тесь!
Припев
Бог от нас слу_ же_ нья ждет, всё впе_ ред стре_ ми_ тесь!
всё впе_ред стре_ ми_ тесь!
При_ не_ си_ те Бо_ гу плод, всё впе_ ред стре_ ми_ тесь!
всё впе_ред стре_ ми_ тесь!

381 ТОРЖЕСТВУЙ, ЕВАНГЕЛЬСКАЯ ПРАВДА



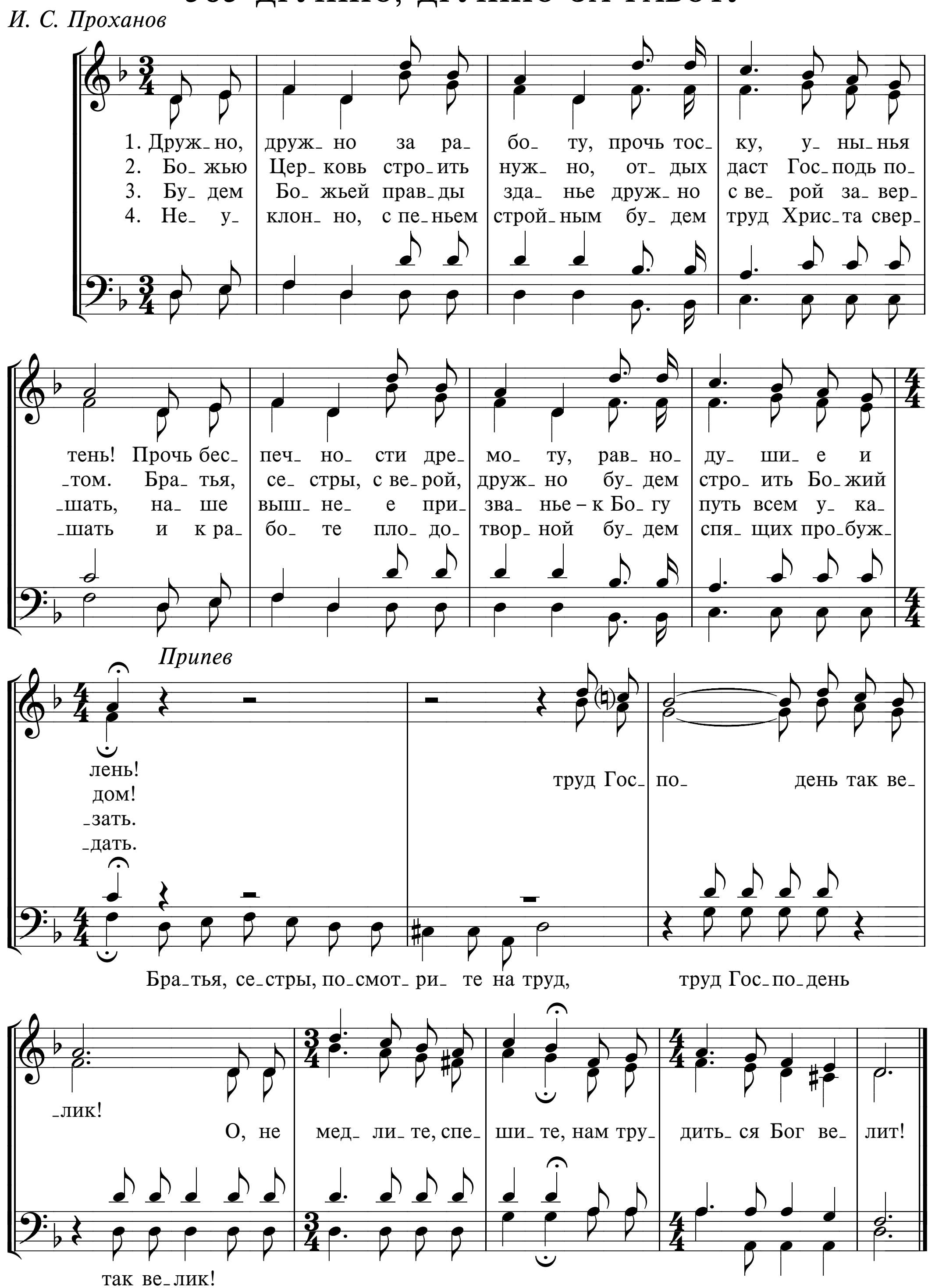

ис_ пол_ ня_ я по_ ве_ ле_ нье Бо_ га, по_спе_шим на ни_ ву все.

382 ЮНОСТЬ СВЕТЛАЯ



383 ДРУЖНО, ДРУЖНО ЗА РАБОТУ
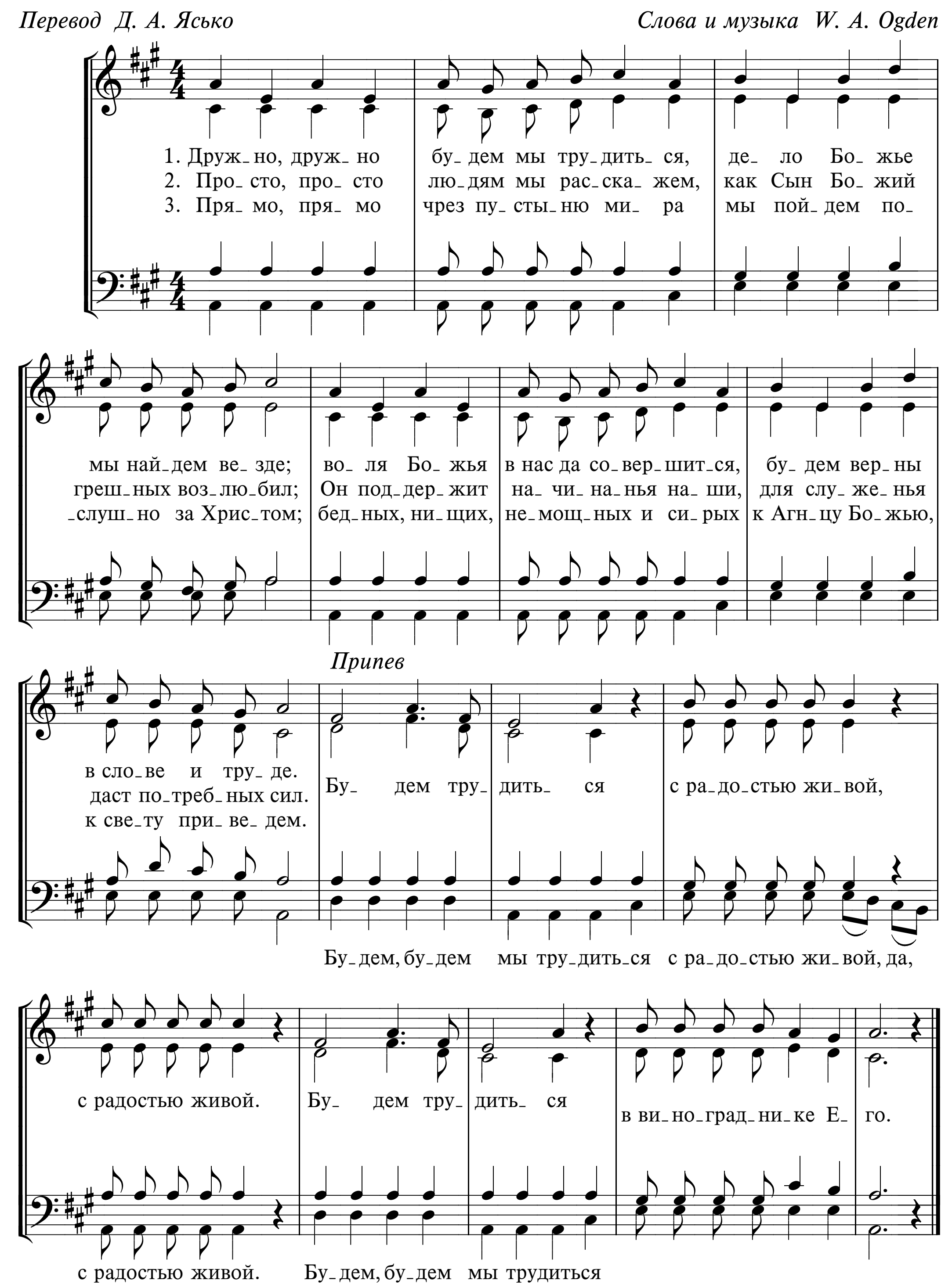
И. С. Проханов



384 ДРУЖНО, ДРУЖНО БУДЕМ МЫ ТРУДИТЬСЯ
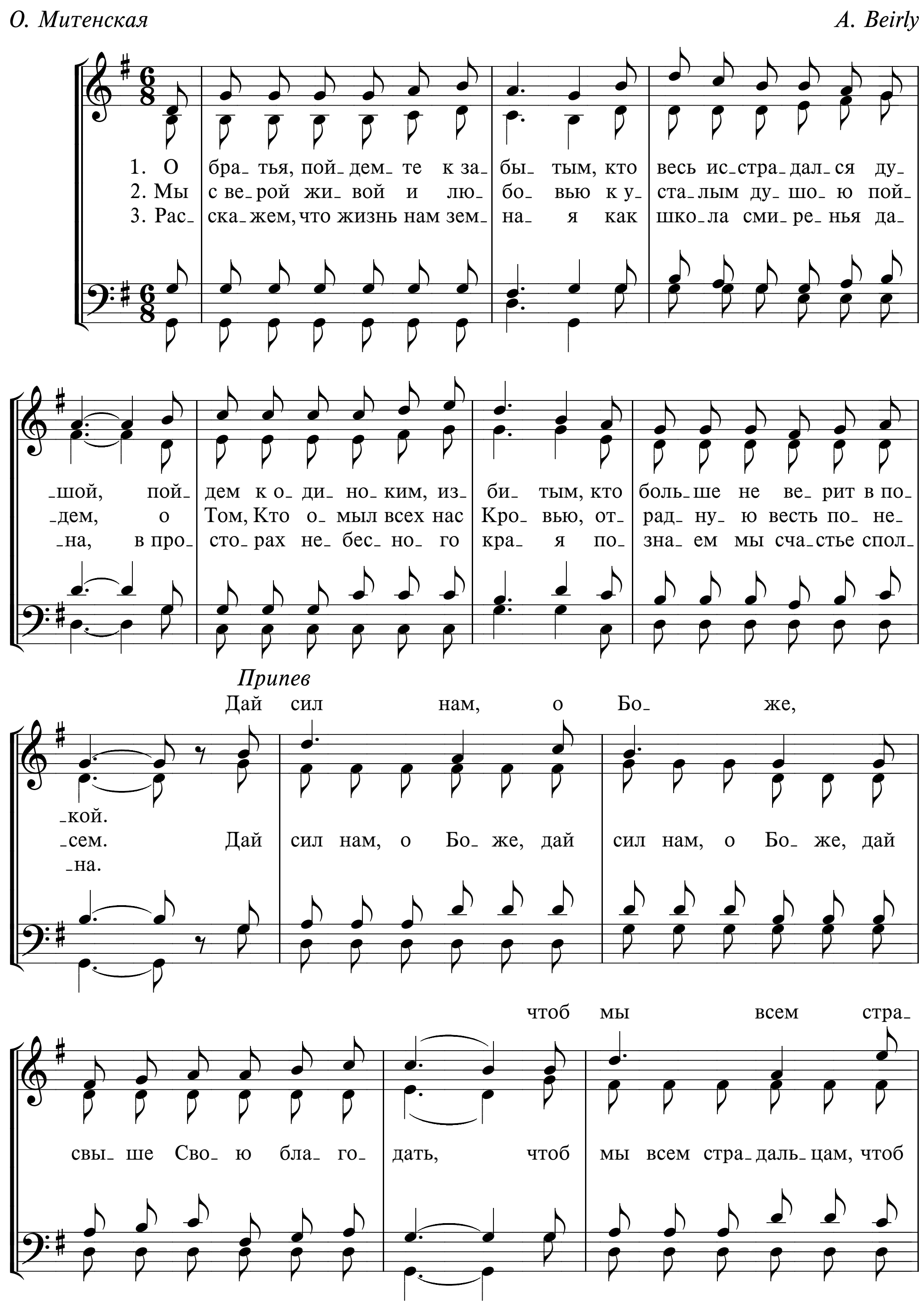
Brightly, sweetly, toiling for the Master
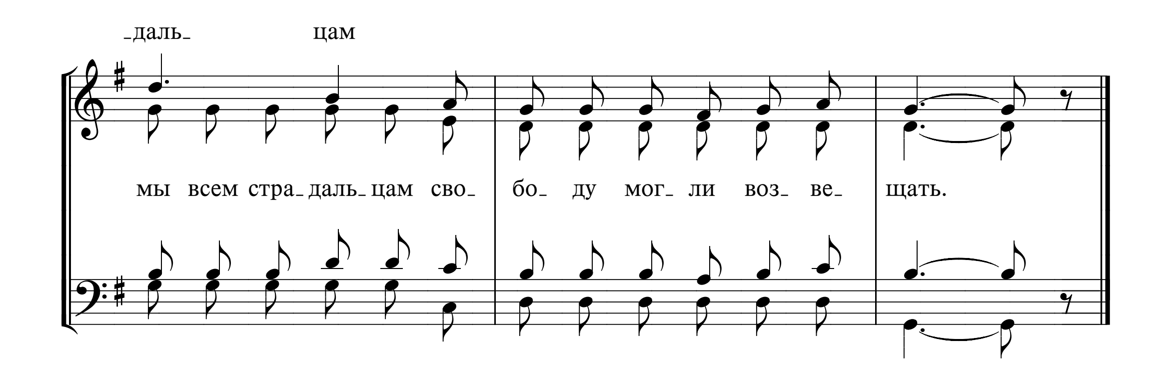
Перевод Д. А. Ясько *Слова и музыка W. A. Ogden*



385 О БРАТЬЯ, ПОЙДЕМТЕ К ЗАБЫТЫМ

О. Митенская — *A. Beirly*





-даль-
цам
мы всем стра-даль-цам сво-
бо-ду мог-ли воз-ве-
щать.



386 ЖИТЬ ДЛЯ ИИСУСА

K. Roy
Перевод И. И. Вечерок

M. Roy
Народный вариант
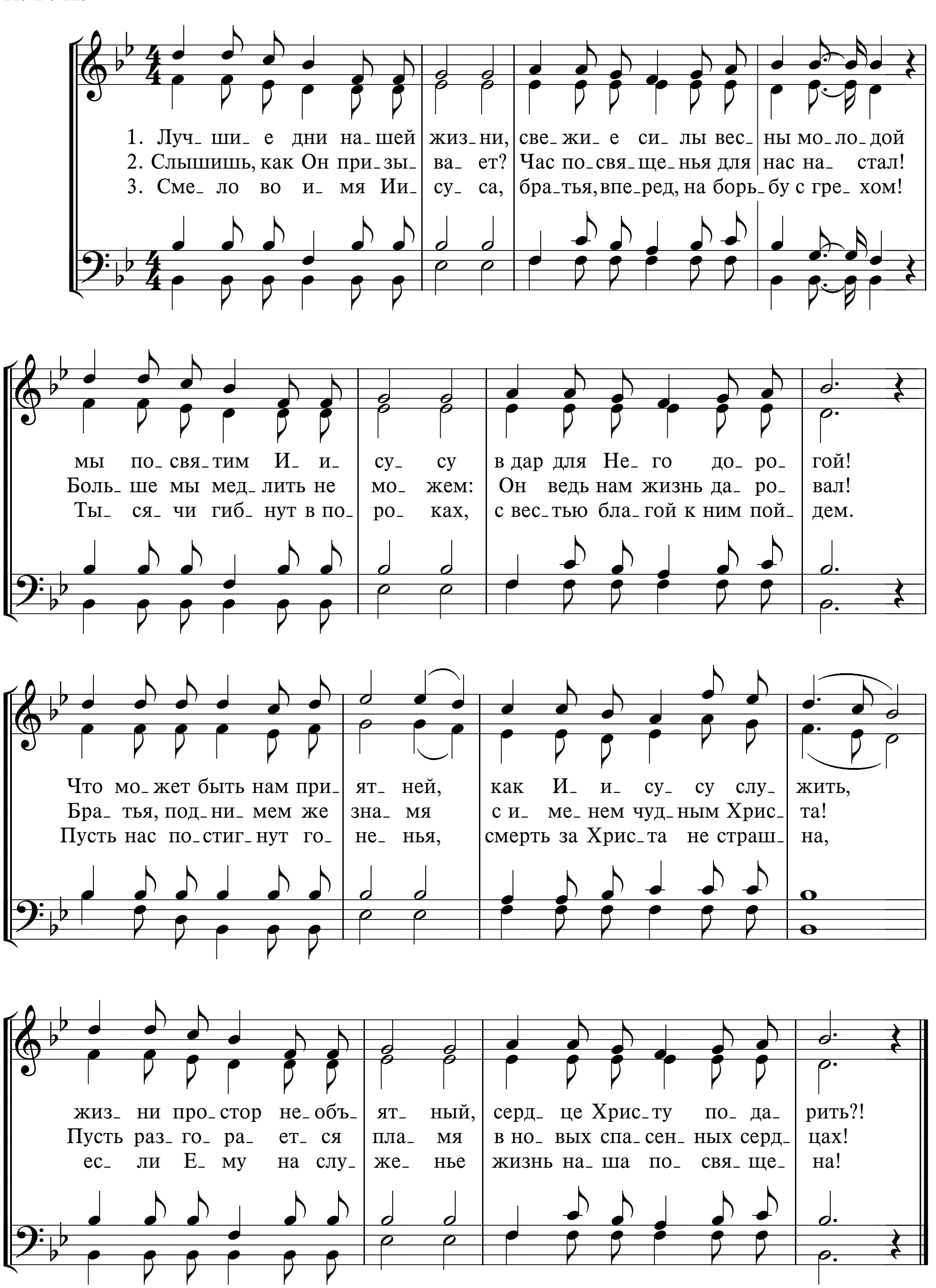
1. Жить для Ии_су_са, с Ним у_ми_рать, луч_шу_ю до_лю мож_но ль же_лать?! Сто_ит сми_рять_ся, сто_ит бо_роть_ся, сто_ит за э_то жизнь всю от_дать. жизнь всю от_дать.

2. Жить для Ии_су_са... Кра_ток уж день, и не_да_ле_ко смерт_на_я тень. Не у_ны_ва_я, не у_ста_ва_я, вер_но тру_дить_ся пусть нам не лень. пусть нам не лень.

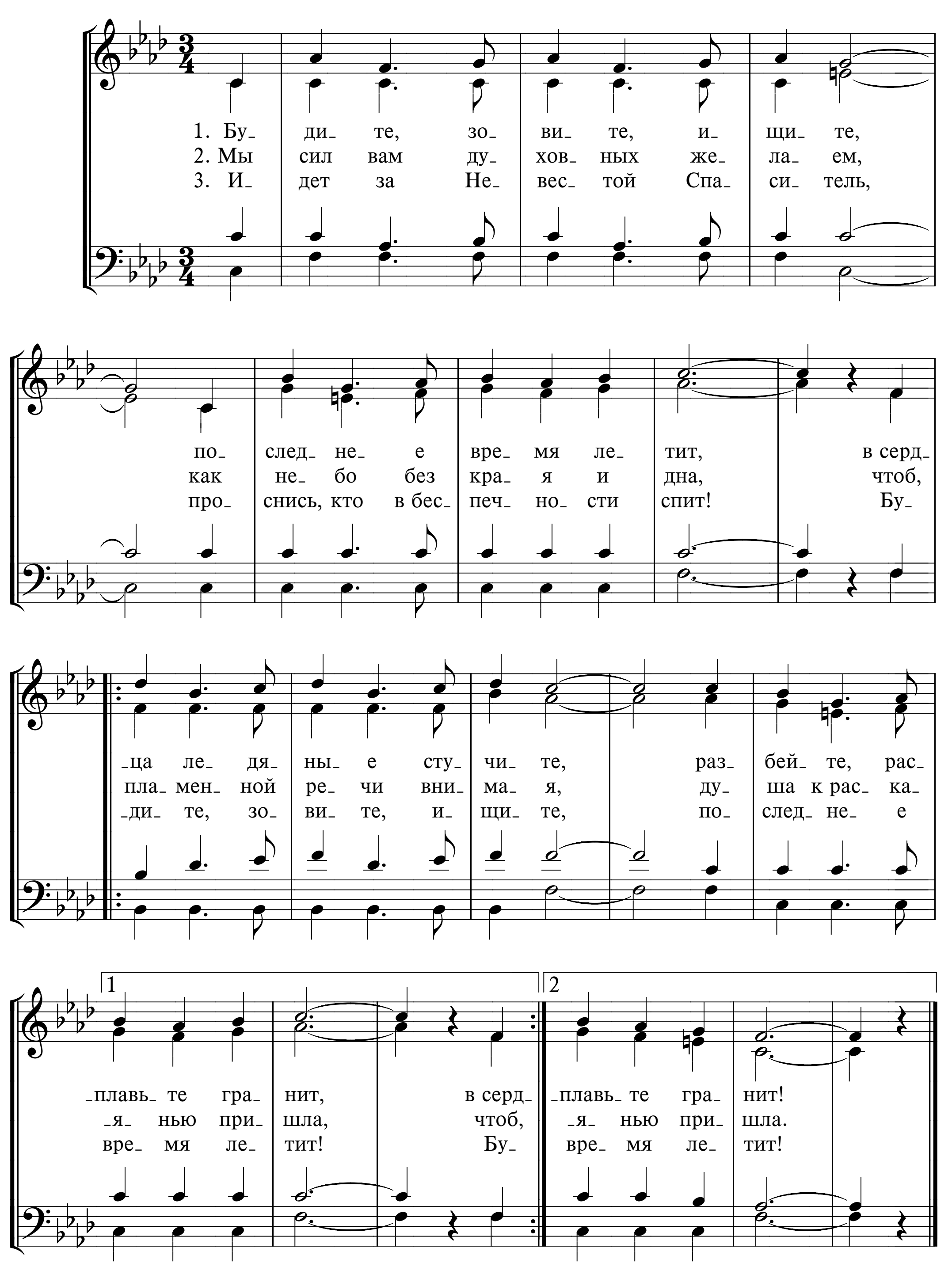
3. Жить для Ии_су_са – грех по_бе_дить, крест по_но_ше_нья бод_ро сно_сить, что_бы в От_чиз_не, кон_чив путь жиз_ни, сла_вой бес_смер_тья вен_чан_ным быть, вен_чан_ным быть.

387 ЛУЧШИЕ ДНИ НАШЕЙ ЖИЗНИ

А. В. К.

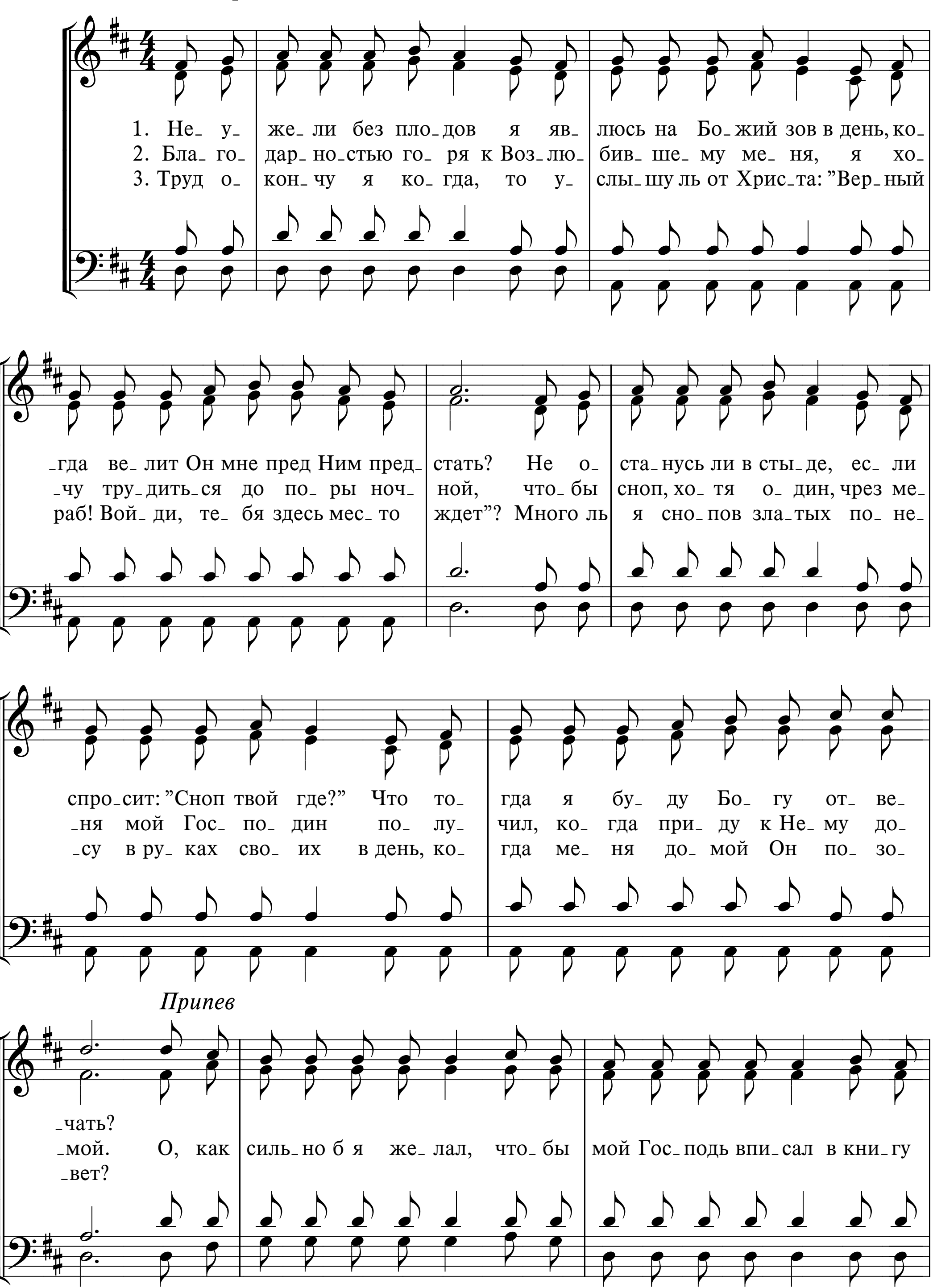


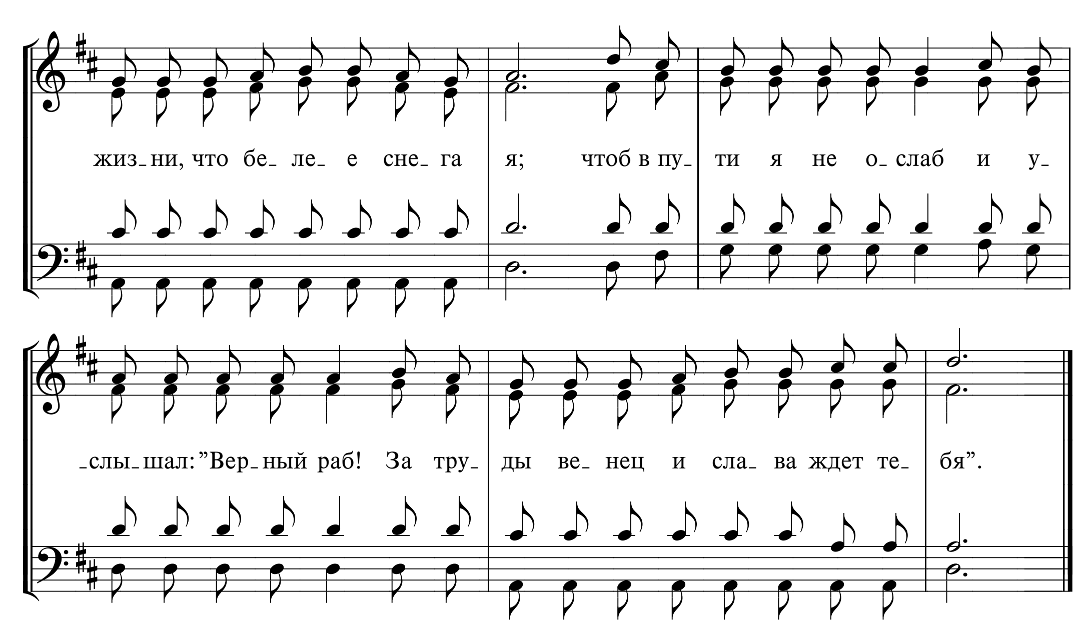
388 БУДИТЕ, ЗОВИТЕ, ИЩИТЕ



389 НЕУЖЕЛИ БЕЗ ПЛОДОВ

А. Межак, И. И. Вечерок



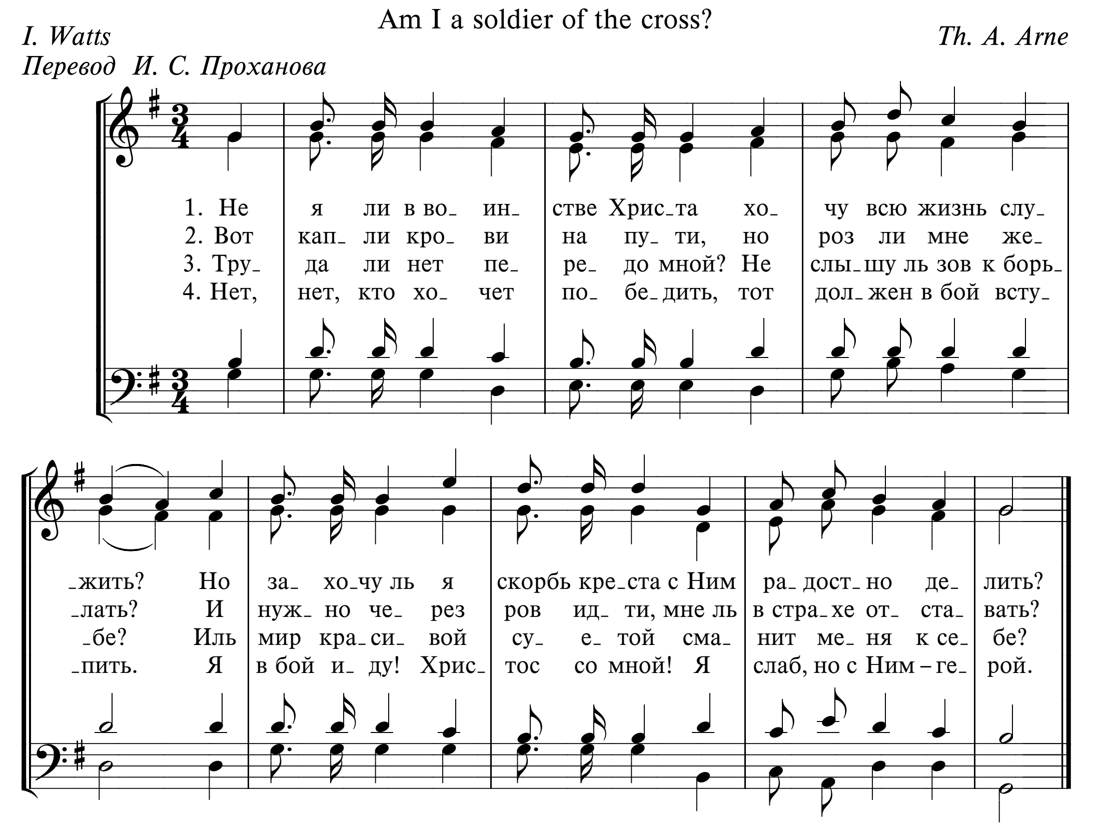

жиз_ни, что бе_ле_ е сне_га я; чтоб в пу_ти я не о_слаб и у_
_слы_шал: ”Вер_ный раб! За тру_ды ве_нец и сла_ва ждет те_бя”.

390 НЕ Я ЛИ В ВОИНСТВЕ ХРИСТА
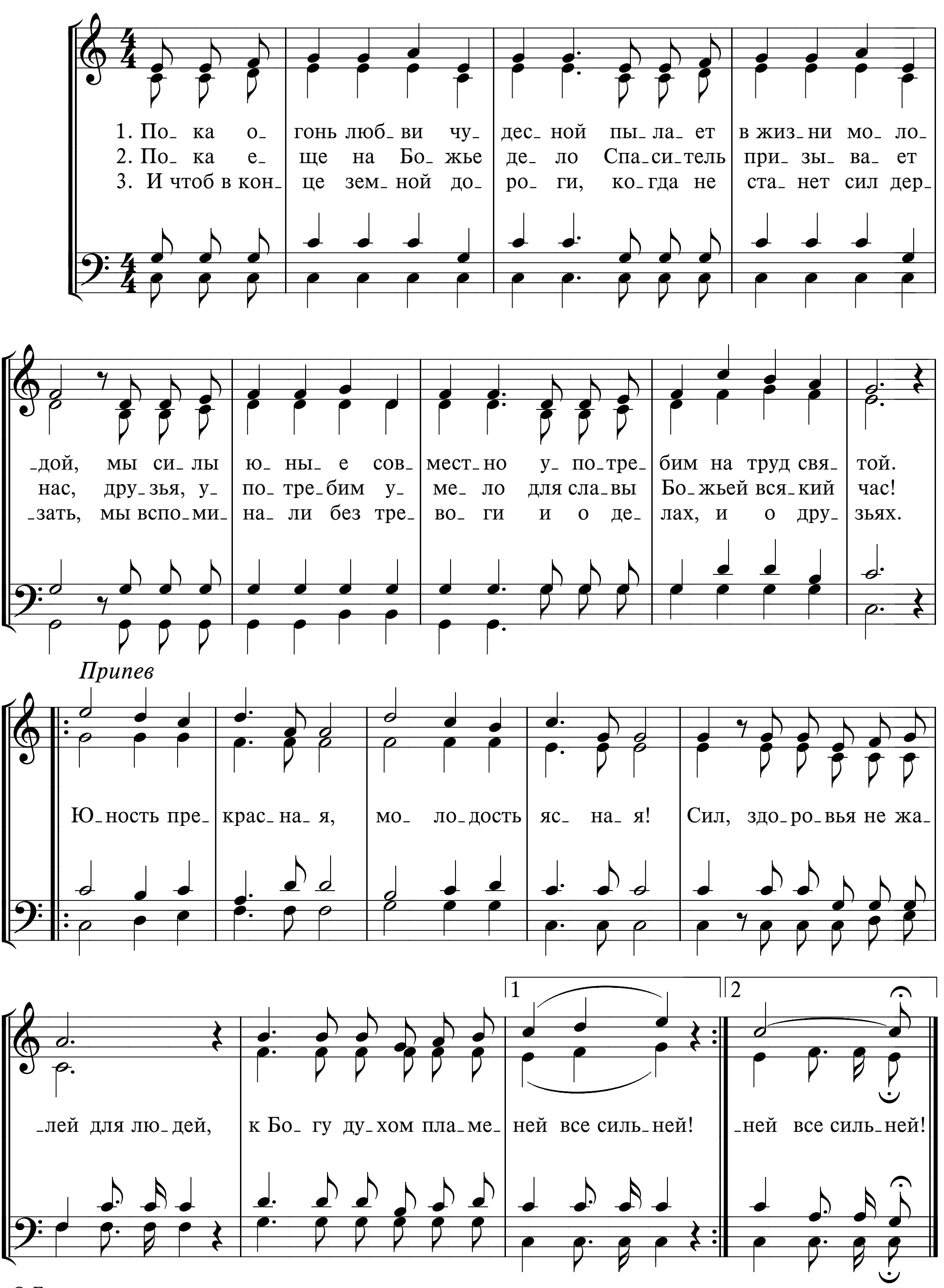
Am I a soldier of the cross?

I. Watts *Th. A. Arne*

Перевод И. С. Проханова
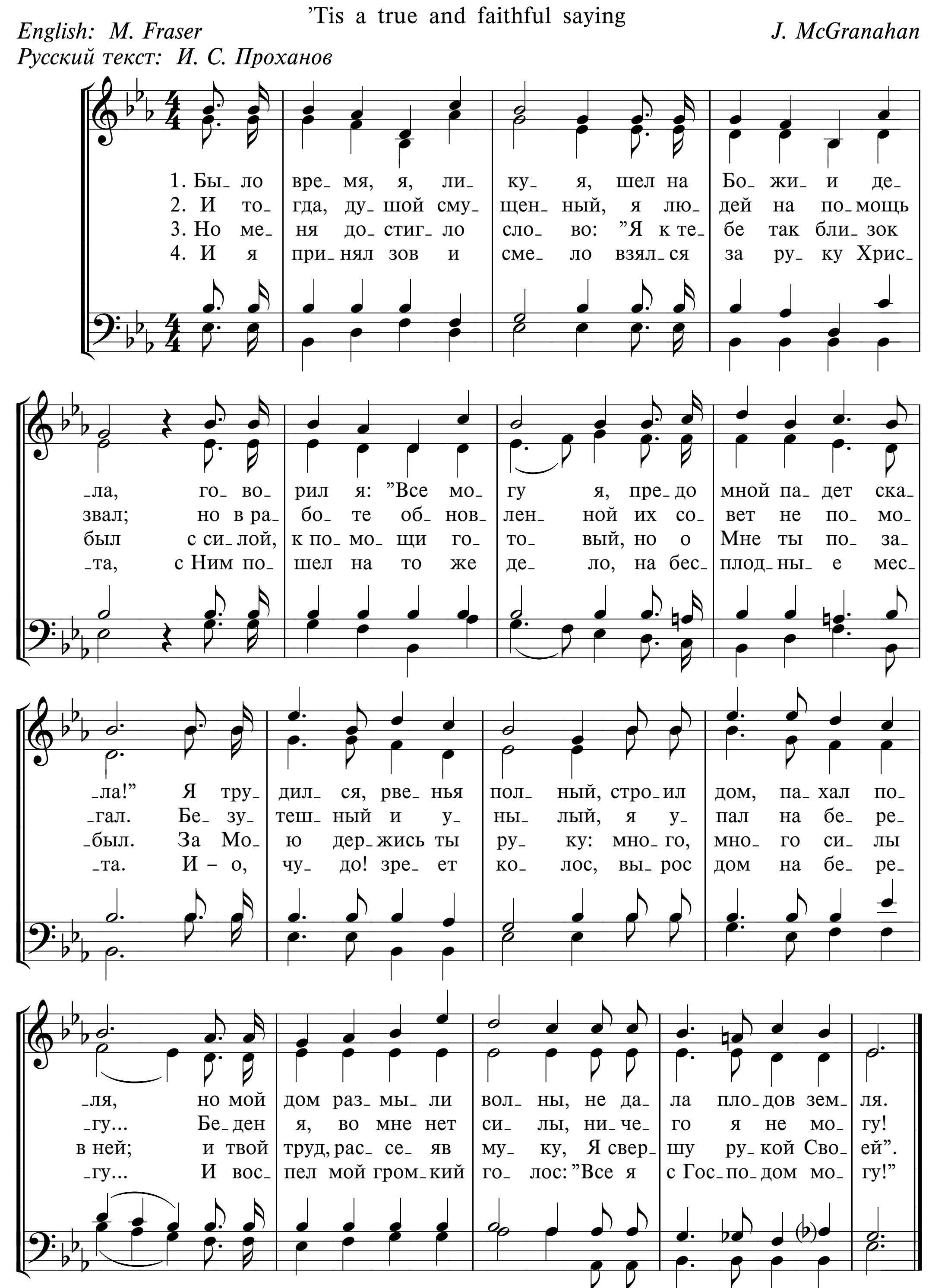


391 ПОКА ОГОНЬ ЛЮБВИ ЧУДЕСНОЙ
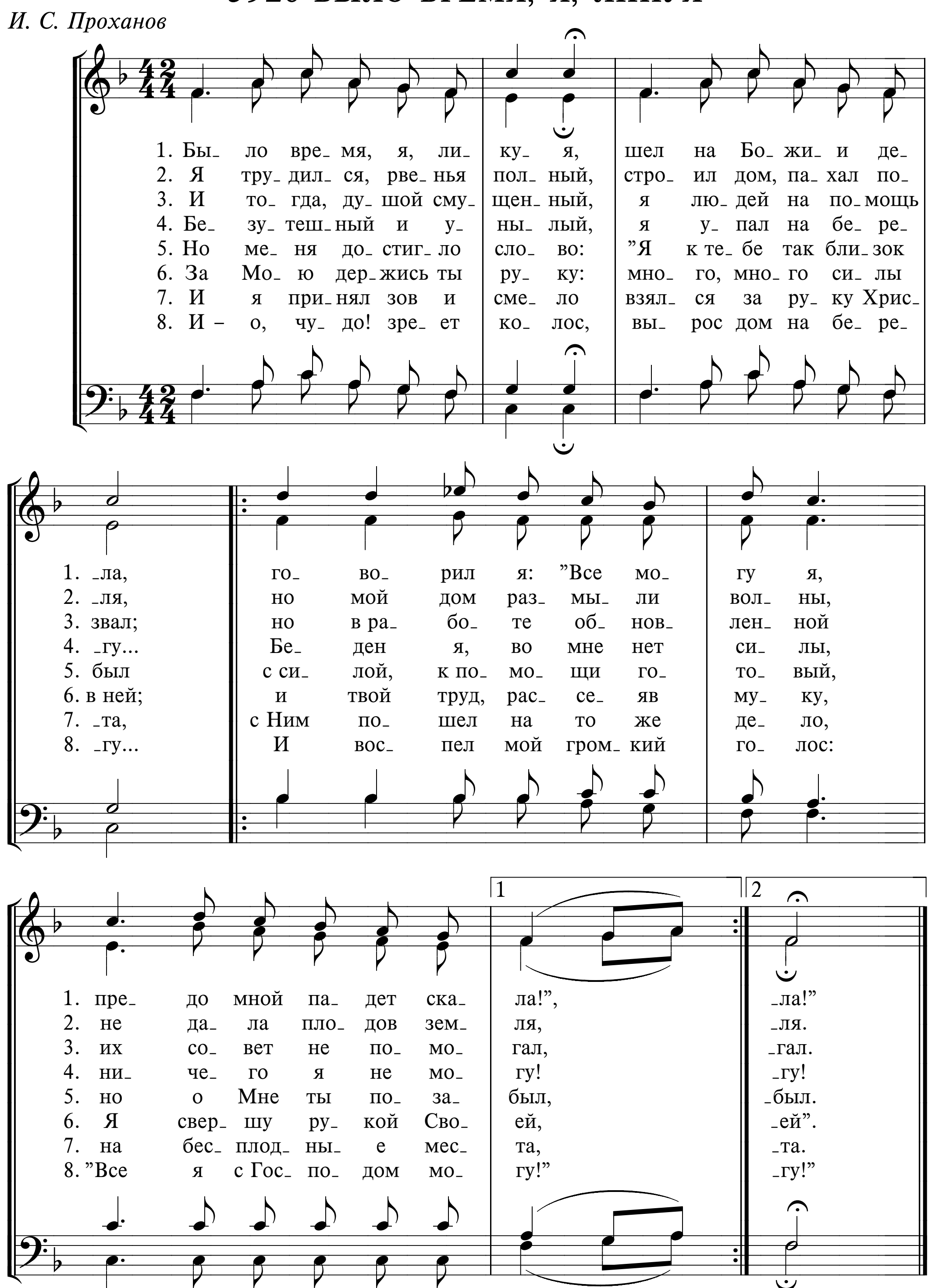


392a БЫЛО ВРЕМЯ, Я, ЛИКУЯ

'Tis a true and faithful saying
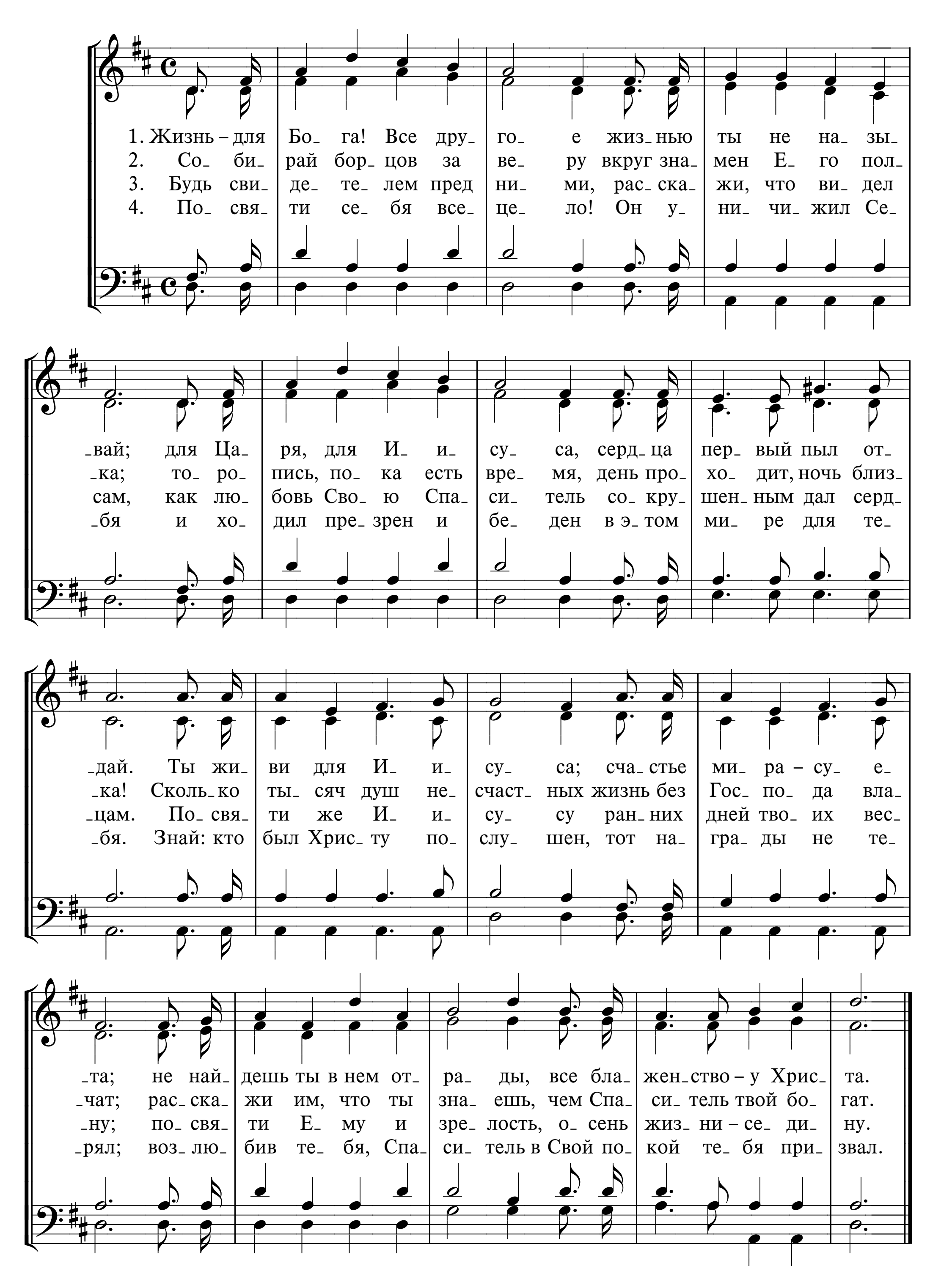
English: M. Fraser *J. McGranahan*
Русский текст: И. С. Проханов



392б БЫЛО ВРЕМЯ, Я, ЛИКУЯ



393 ЖИЗНЬ – ДЛЯ БОГА!
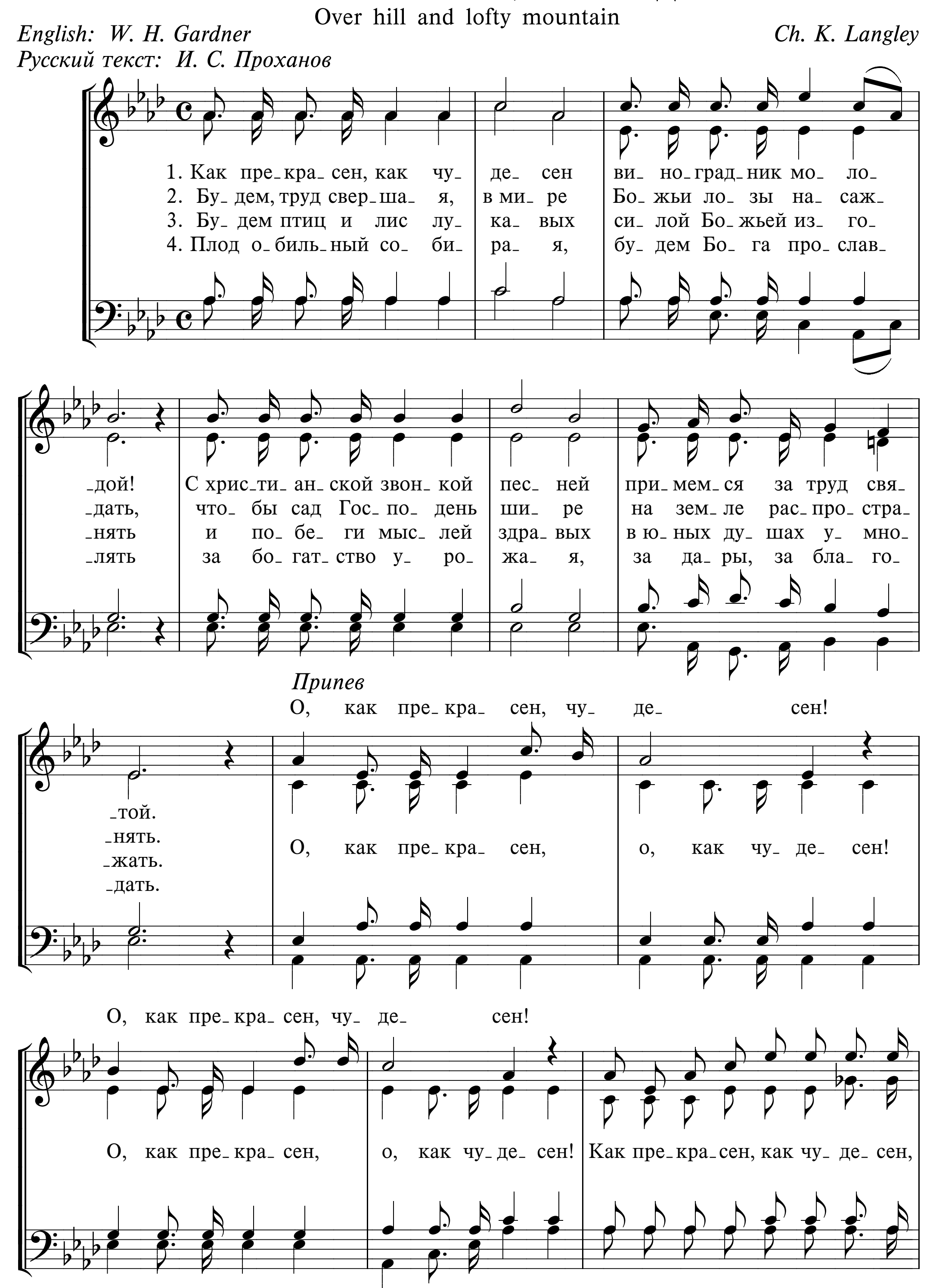


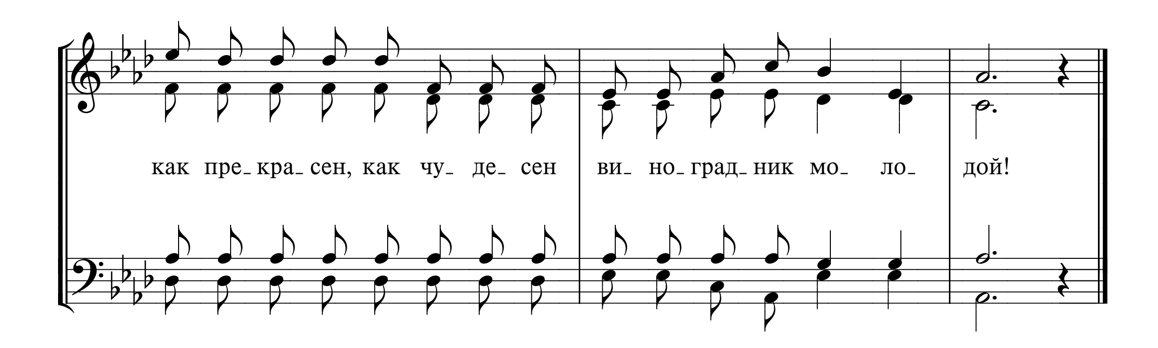
394 КАК ПРЕКРАСЕН, КАК ЧУДЕСЕН

Over hill and lofty mountain

English: W. H. Gardner — *Ch. K. Langley*
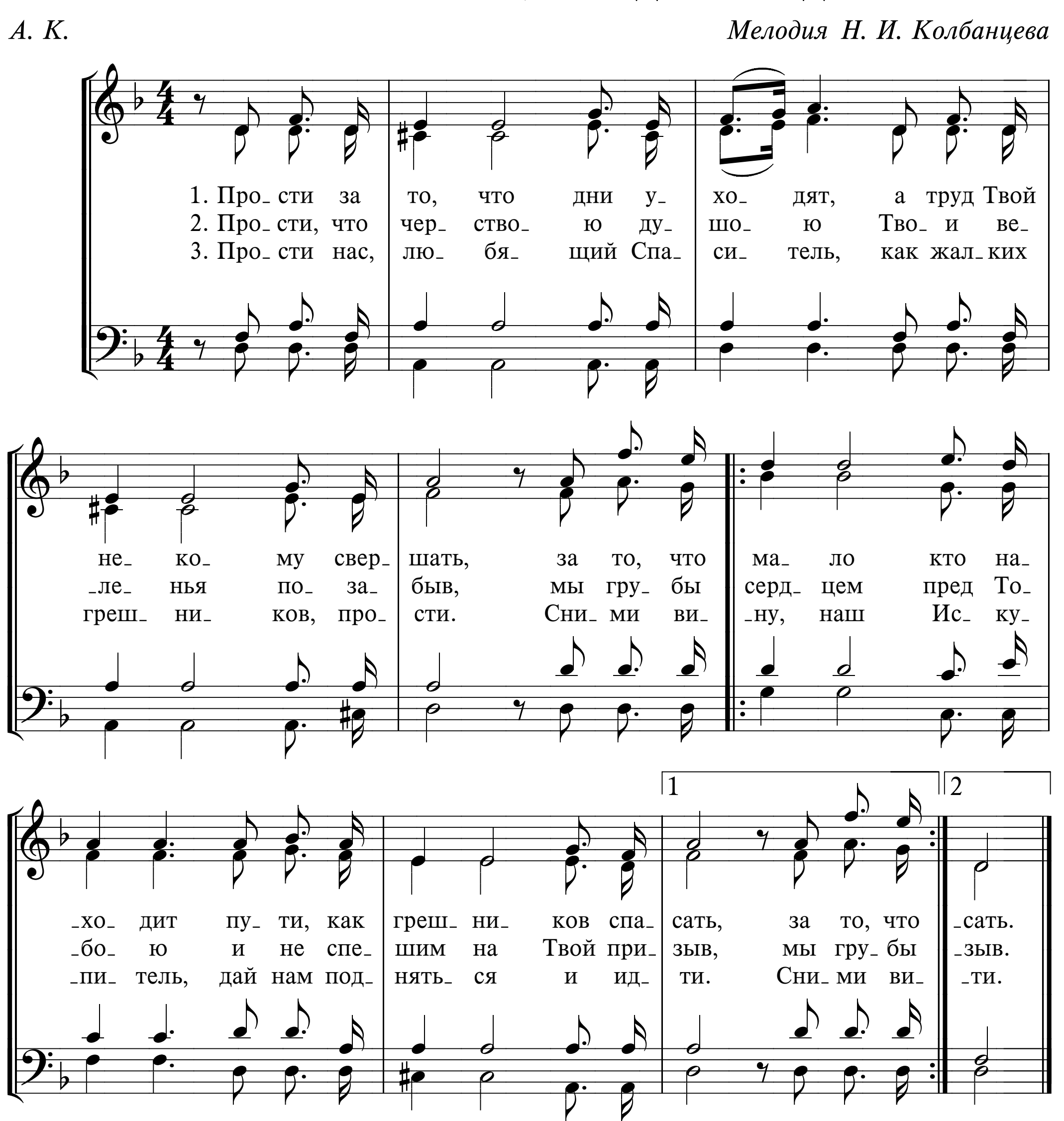
Русский текст: И. С. Проханов




как пре_кра_сен, как чу_ де_ сен
ви_ но_град_ник мо_ ло_
дой!

395 ПРОСТИ ЗА ТО, ЧТО ДНИ УХОДЯТ

А. К. *Мелодия Н. И. Колбанцева*



ПРИЗЫВ К ПОКАЯНИЮ
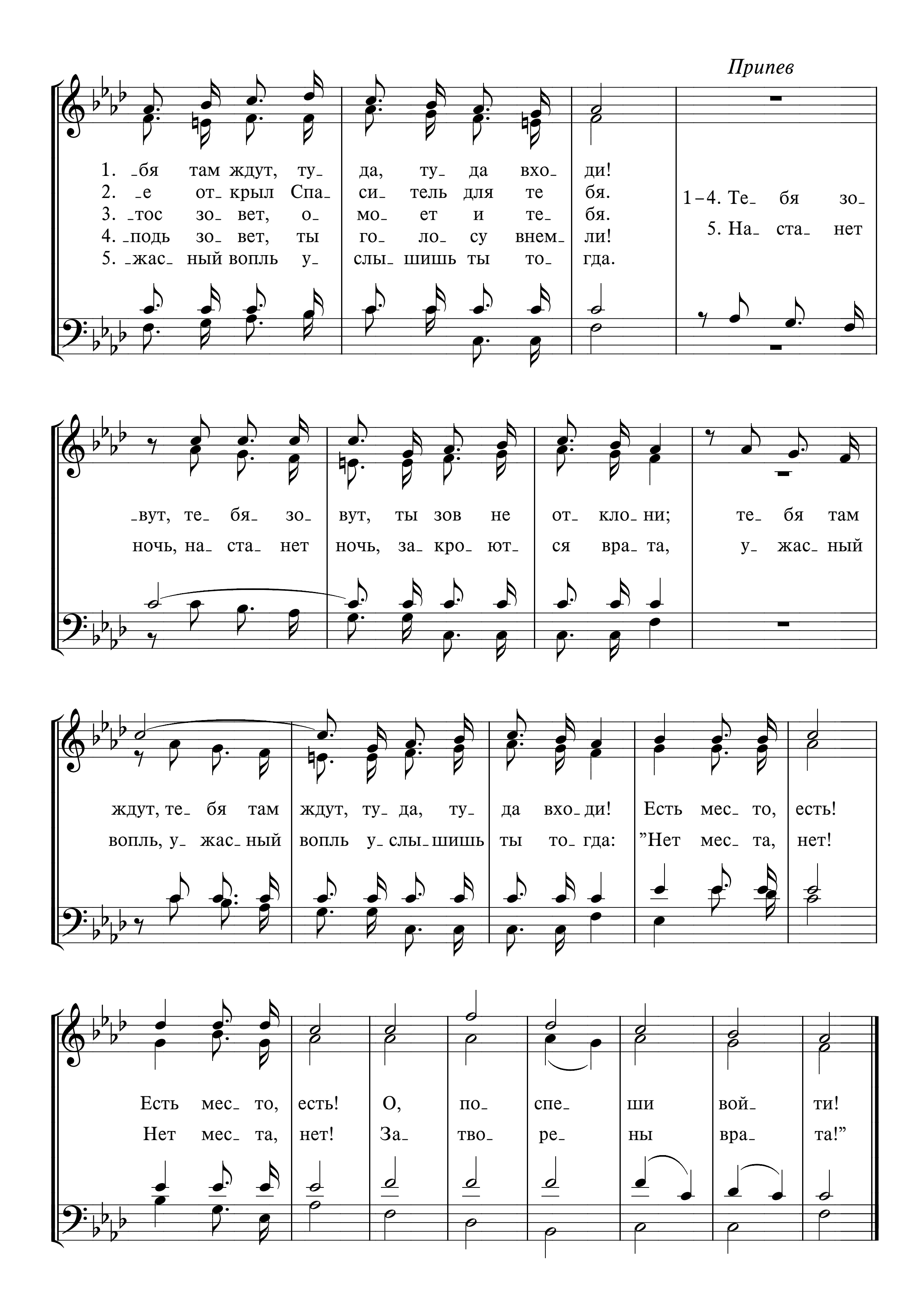


396 ЕСТЬ МЕСТО, ЕСТЬ!

H. Bonar | *С. А. Бацук*
Аранжировка А. Ф. Е.
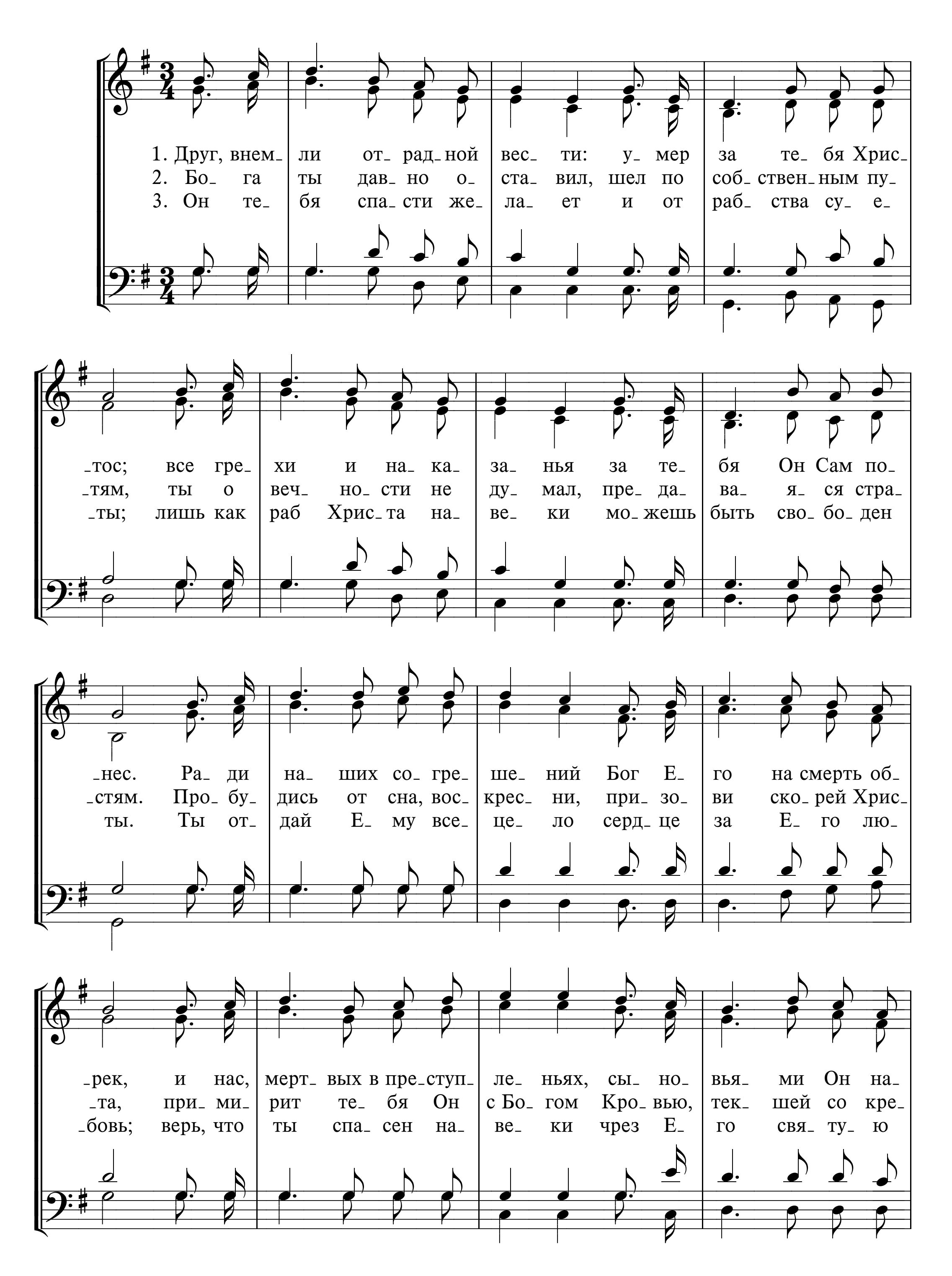
1. Есть мес_ то, есть! Гос_ подь в чер_ тог зо_
2. Пре_ кра_ сен пир в чер_ то_ ге зо_ ло_
3. Он мно_ гих греш_ ни_ ков при_ нял ту_
4. Вхо_ ди, вхо_ ди! Пир э_ тот для те_
5. Све_ ти_ лу дня не дол_ го уж си_
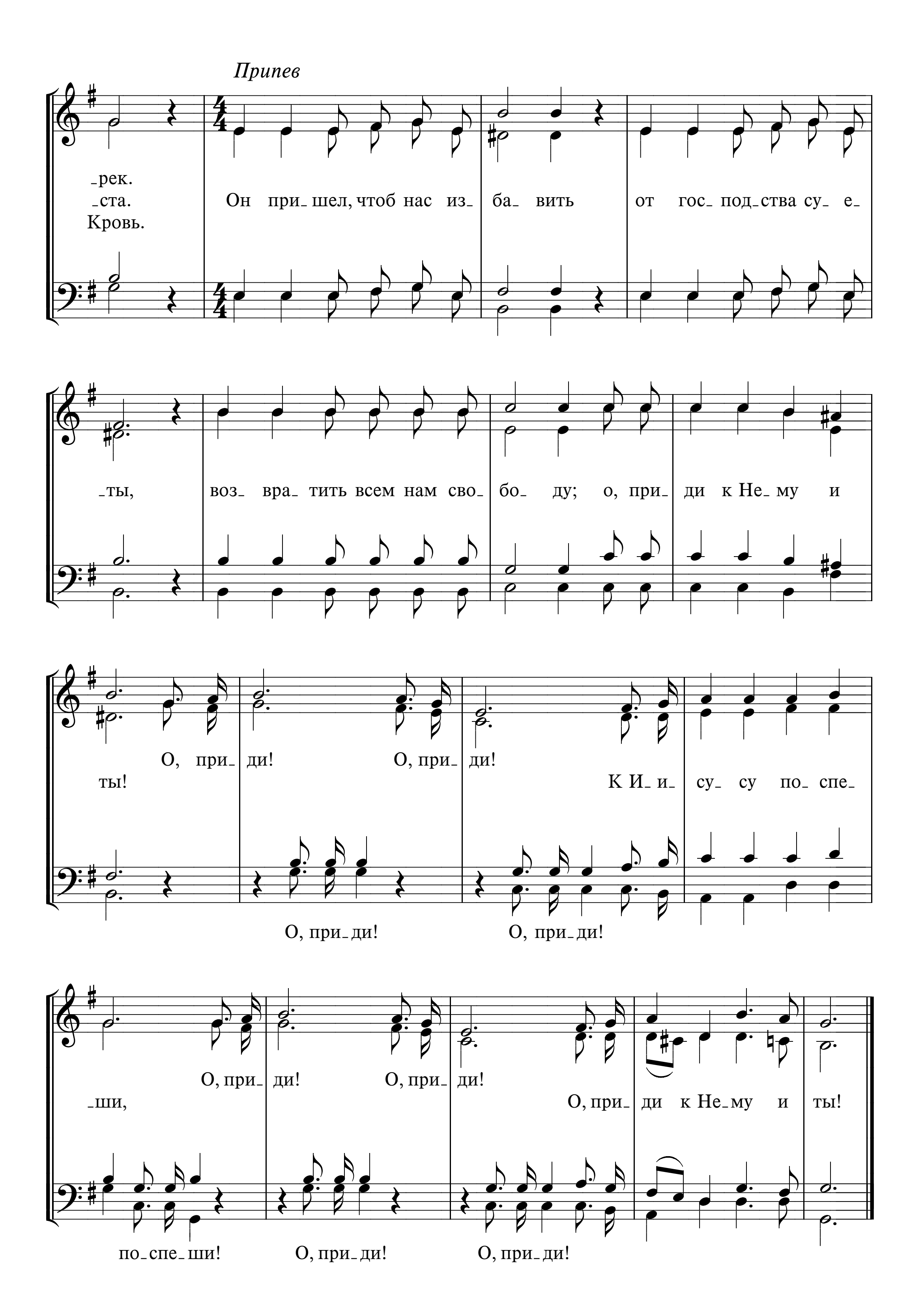
1. _вет. В чер_ тог свя_ той Он Сам те_ бя вве_ дет.
2. _том; те_ бя Гос_ подь зо_ вет быть го_ стем в нем.
3. _да, но там е_ ще есть мес_ то для те_ бя.
4. _бя, и ча_ ша там ве_ се_ ли_ ем пол_ на;
5. _ять, ноч_ на_ я тьма го_ то_ ва все объ_ ять;

1. Те_ бя зо_ вут, ты зов не от_ кло_ ни; те_
2. Есть мес_ то там, и дверь не за_ пер_ та, е_
3. О_ ни о_ мы_ ты Кро_ ви_ ю Хрис_ та, Хрис_
4. все сча_ стье там, вся ра_ дость, о, вхо_ ди! Гос_
5. на_ ста_ нет ночь, за_ кро_ ют_ ся вра_ та, у_


Припев
1. ‗бя там ждут, ту‗ да, ту‗ да вхо‗ ди!
2. ‗е от‗ крыл Спа‗ си‗ тель для те бя.
3. ‗тос зо‗ вет, о‗ мо‗ ет и те‗ бя.
4. ‗подь зо‗ вет, ты го‗ ло‗ су внем‗ ли!
5. ‗жас‗ ный вопль у‗ слы‗ шишь ты то‗ гда.
1–4. Те‗ бя зо‗
5. На‗ ста‗ нет
‗вут, те‗ бя‗ зо‗ вут, ты зов не от‗ кло‗ ни; те‗ бя там
ночь, на‗ ста‗ нет ночь, за‗ кро‗ ют‗ ся вра‗ та, у‗ жас‗ ный
ждут, те‗ бя там ждут, ту‗ да, ту‗ да вхо‗ ди! Есть мес‗ то, есть!
вопль, у‗ жас‗ ный вопль у‗ слы‗ шишь ты то‗ гда: ”Нет мес‗ та, нет!
Есть мес‗ то, есть! О, по‗ спе‗ ши вой‗ ти!
Нет мес‗ та, нет! За‗ тво‗ ре‗ ны вра‗ та!”

397 ДРУГ, ВНЕМЛИ ОТРАДНОЙ ВЕСТИ
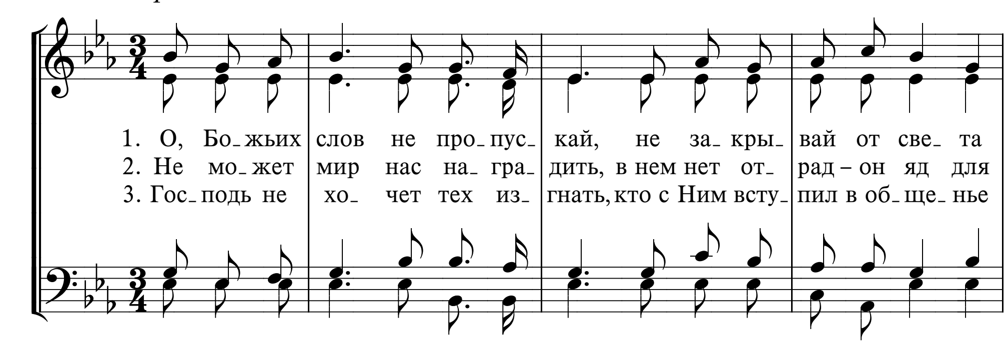



Припев
-рек.
-ста.
Кровь.
Он при-шел, чтоб нас из-ба-вить от гос-под-ства су-е-ты, воз-вра-тить всем нам сво-бо-ду; о, при-ди к Не-му и ты!
О, при-ди! О, при-ди!
К И-и-су-су по-спе-ши,
О, при-ди! О, при-ди!
О, при-ди к Не-му и ты!
О, при-ди! О, при-ди!
по-спе-ши! О, при-ди! О, при-ди!
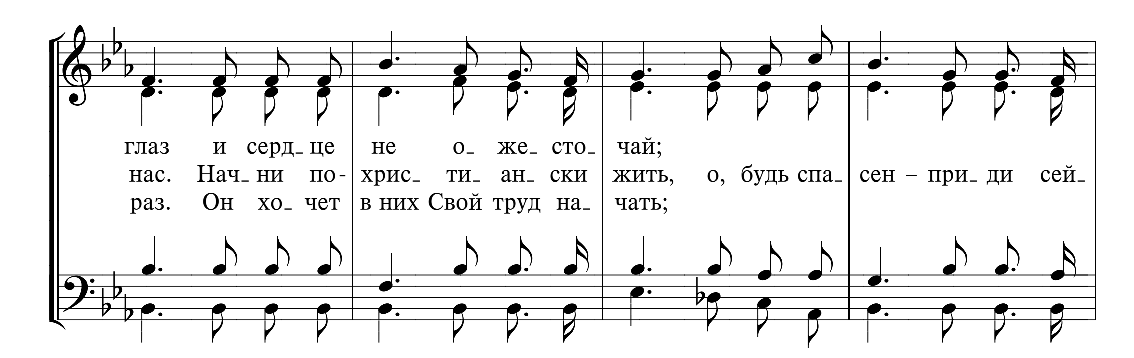
398а О, БОЖЬИХ СЛОВ НЕ ПРОПУСКАЙ

Oh, do not let the word depart
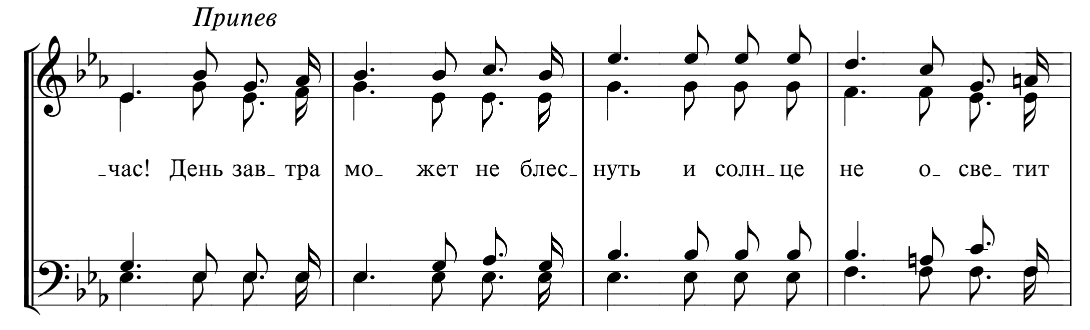
E. Reed *I. D. Sankey*
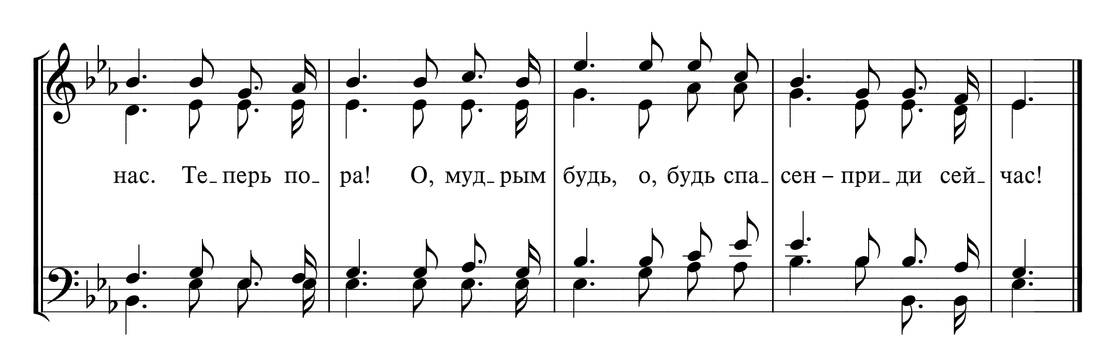
Перевод И. С. Проханова





Припев
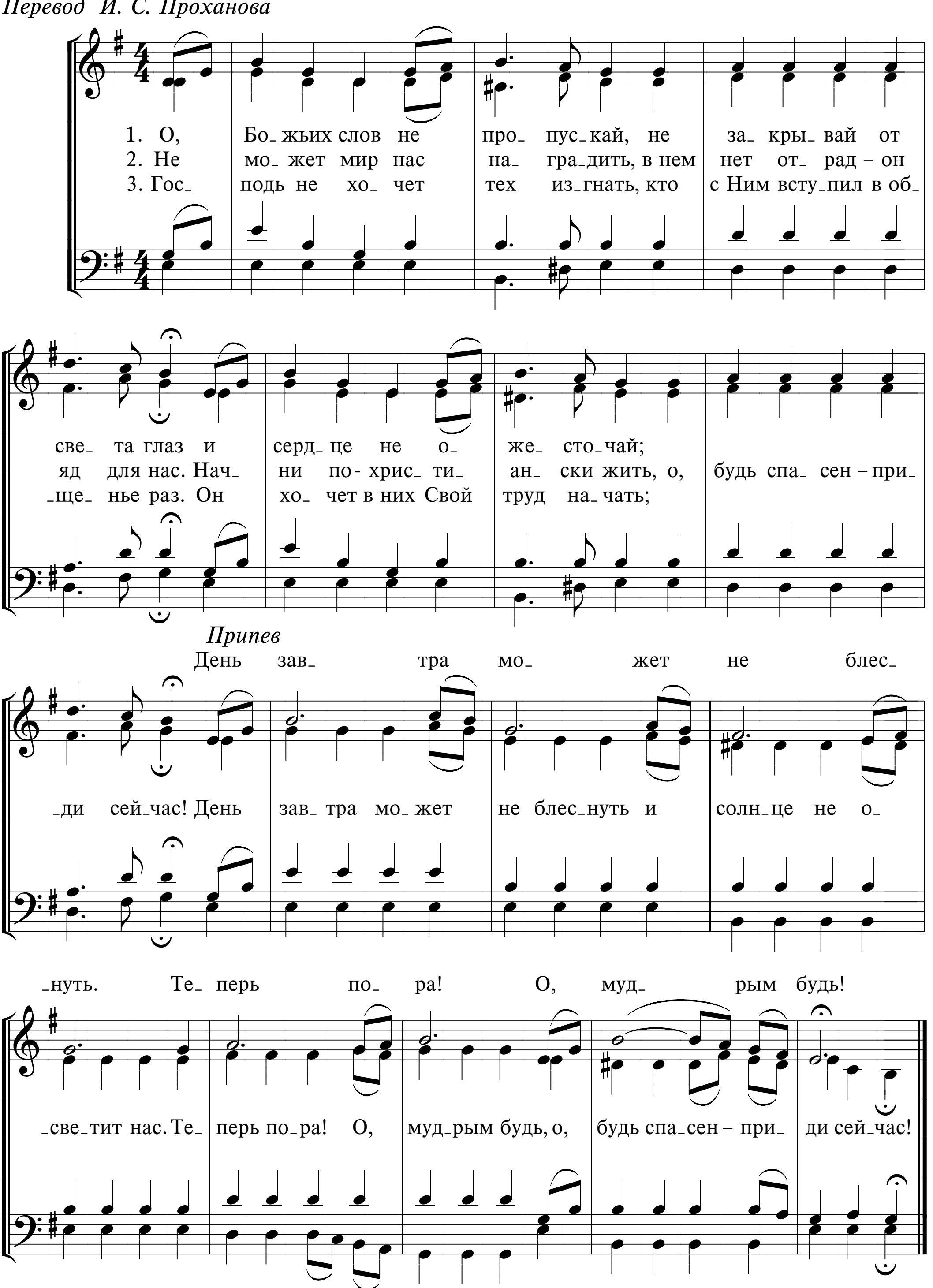




398б О, БОЖЬИХ СЛОВ НЕ ПРОПУСКАЙ

E. Reed
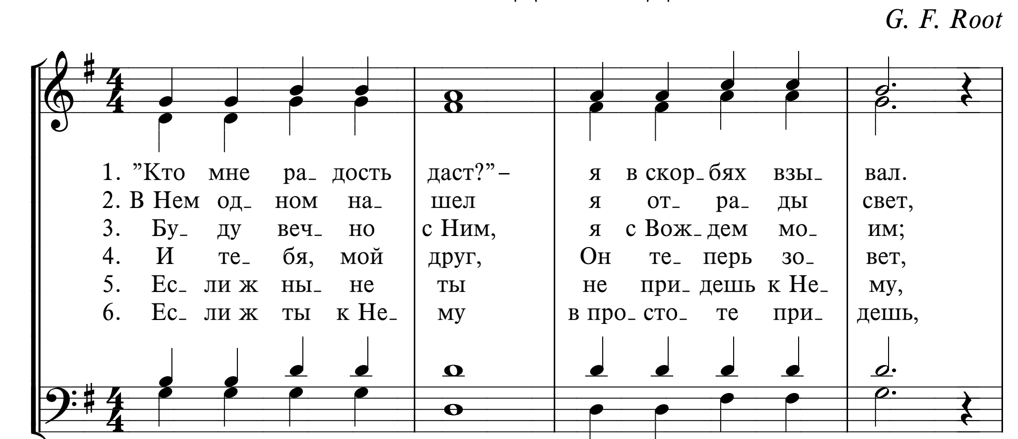
Перевод И. С. Проханова
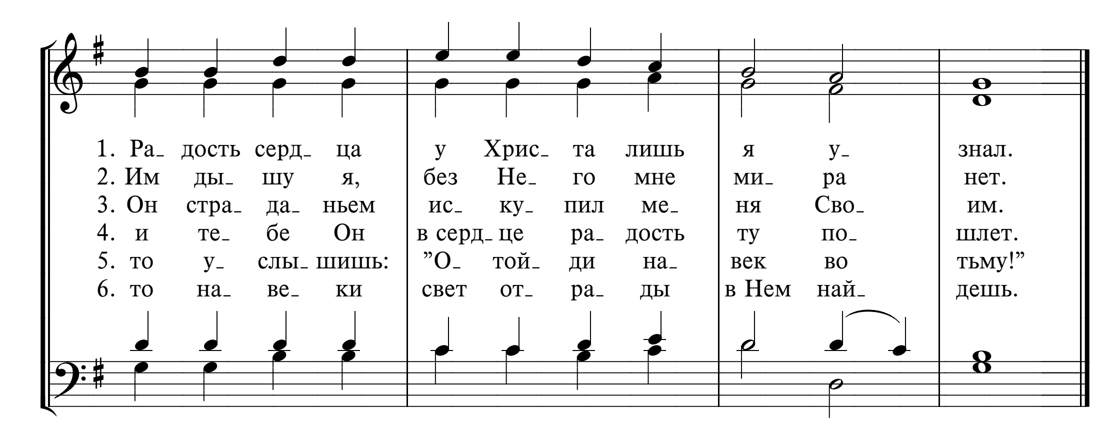




399 КТО МНЕ РАДОСТЬ ДАСТ?

G. F. Root



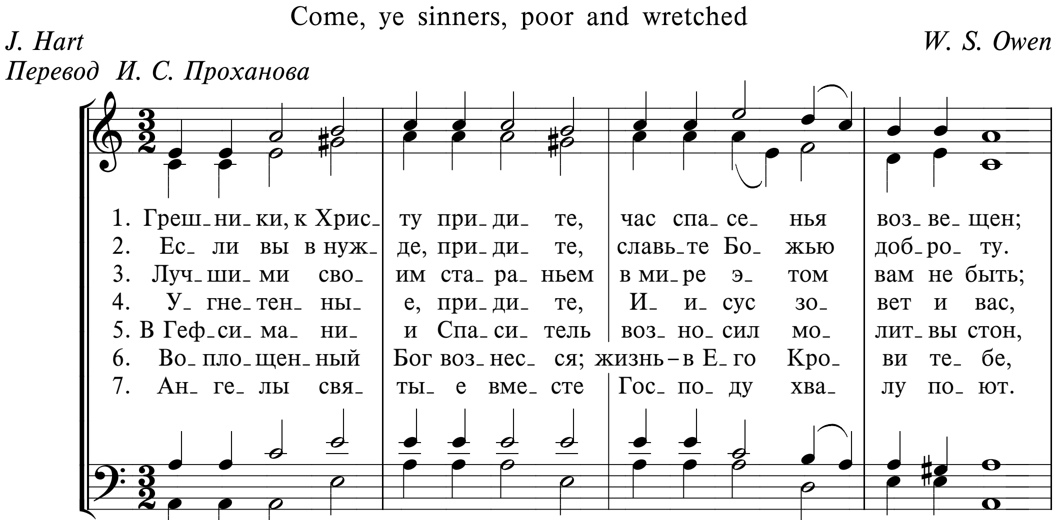


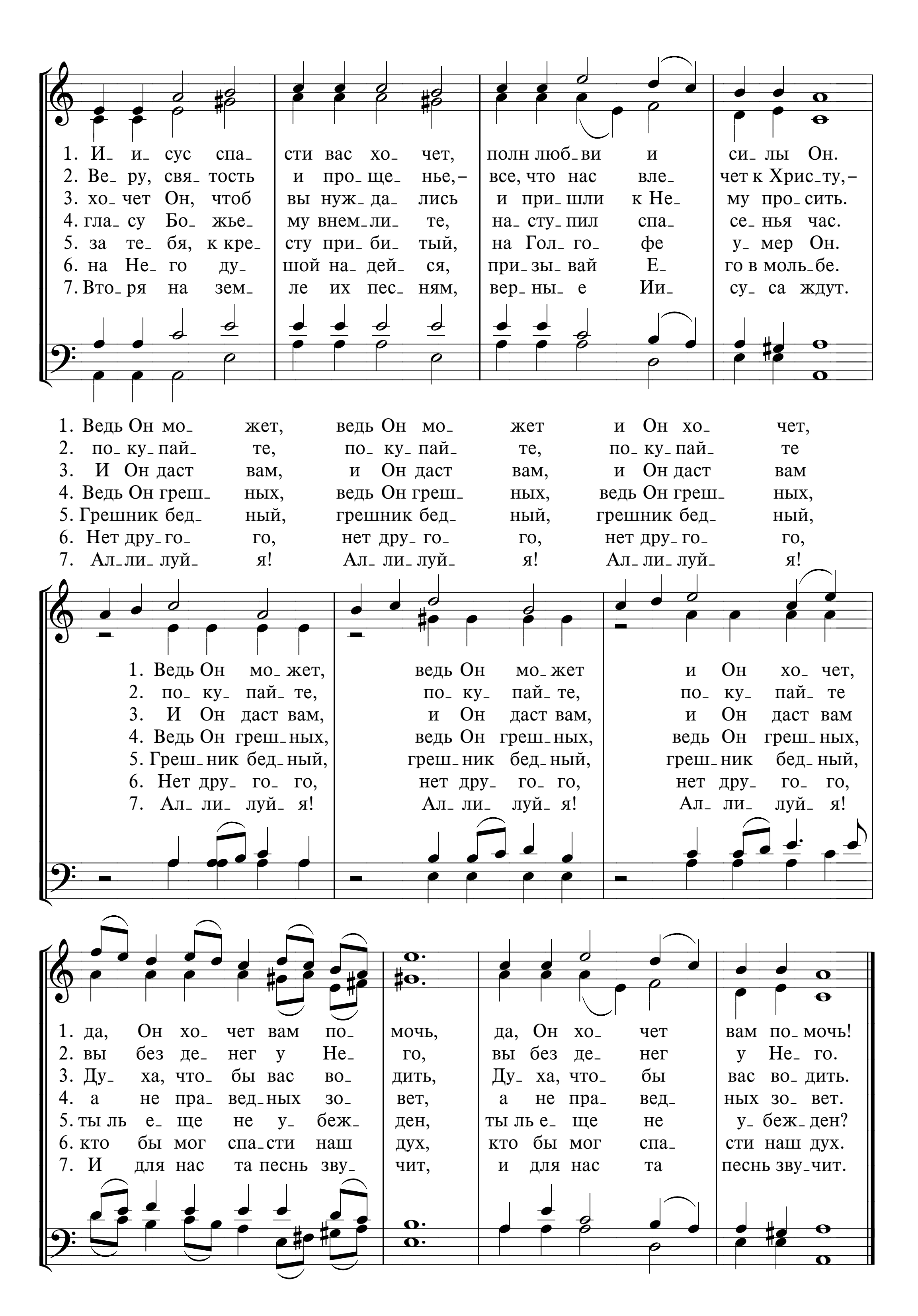
400 ГРЕШНИКИ, К ХРИСТУ ПРИДИТЕ

Come, ye sinners, poor and wretched

J. Hart — *W. S. Owen*

Перевод И. С. Проханова
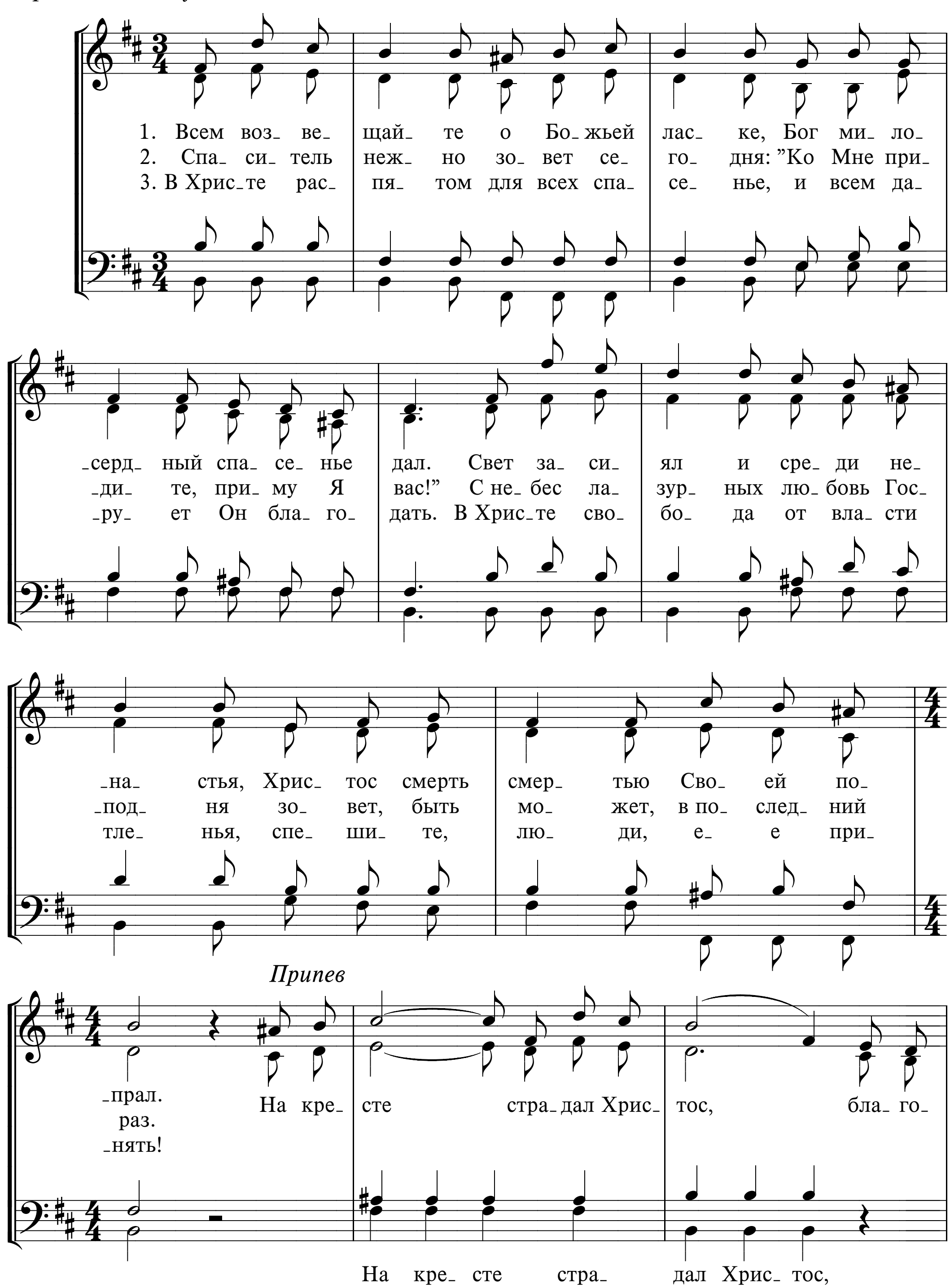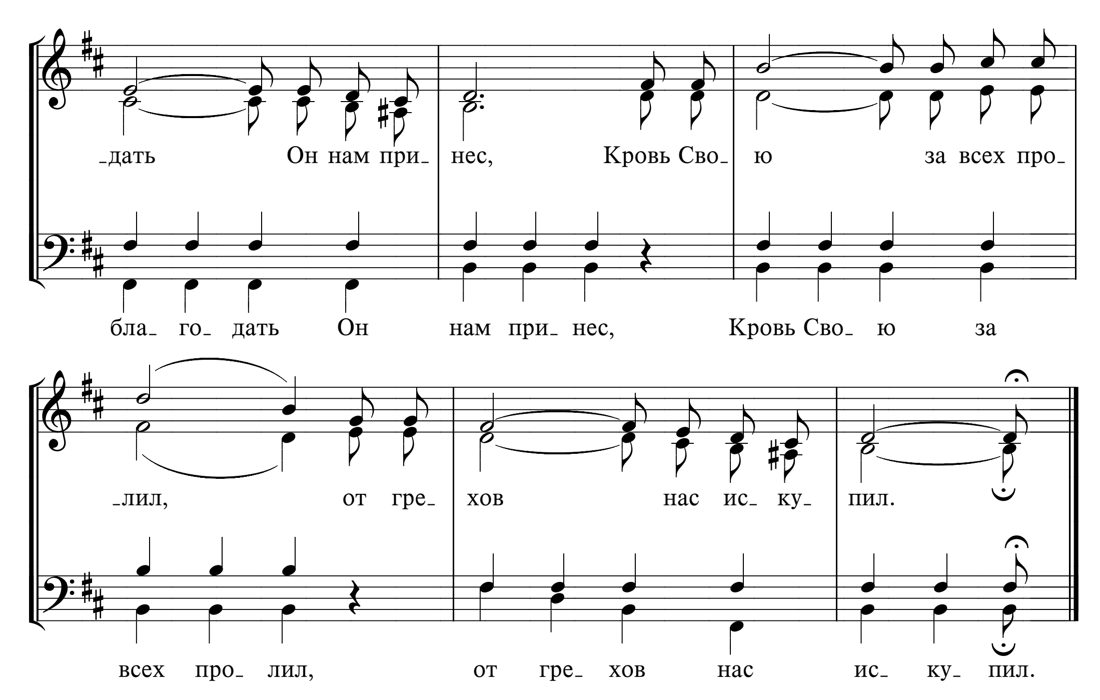




1. И_ и_ сус спа_ сти вас хо_ чет, полн люб_ви и си_лы Он.
2. Ве_ ру, свя_ тость и про_ще_ нье,– все, что нас вле_ чет к Хрис_ту,–
3. хо_ чет Он, чтоб вы нуж_да_ лись и при_шли к Не_ му про_ сить.
4. гла_ су Бо_ жье_ му внем_ли_ те, на_ сту_ пил спа_ се_ нья час.
5. за те_ бя, к кре_ сту при_ би_ тый, на Гол_ го_ фе у_ мер Он.
6. на Не_ го ду_ шой на_ дей_ ся, при_ зы_ вай Е_ го в моль_бе.
7. Вто_ ря на зем_ ле их пес_ ням, вер_ны_ е Ии_ су_ са ждут.
1. Ведь Он мо_ жет, ведь Он мо_ жет и Он хо_ чет,
2. по_ ку_ пай_ те, по_ ку_ пай_ те, по_ ку_ пай_ те
3. И Он даст вам, и Он даст вам, и Он даст вам
4. Ведь Он греш_ ных, ведь Он греш_ ных, ведь Он греш_ ных,
5. Грешник бед_ ный, грешник бед_ ный, грешник бед_ ный,
6. Нет дру_ го_ го, нет дру_ го_ го, нет дру_ го_ го,
7. Ал_ ли_ луй_ я! Ал_ ли_ луй_ я! Ал_ ли_ луй_ я!
1. да, Он хо_ чет вам по_ мочь, да, Он хо_ чет вам по_ мочь!
2. вы без де_ нег у Не_ го, вы без де_ нег у Не_ го.
3. Ду_ ха, что_ бы вас во_ дить, Ду_ ха, что_ бы вас во_ дить.
4. а не пра_ вед_ ных зо_ вет, а не пра_ вед_ ных зо_ вет.
5. ты ль е_ ще не у_ беж_ ден, ты ль е_ ще не у_ беж_ ден?
6. кто бы мог спа_ сти наш дух, кто бы мог спа_ сти наш дух.
7. И для нас та песнь зву_ чит, и для нас та песнь зву_чит.

401 ВСЕМ ВОЗВЕЩАЙТЕ О БОЖЬЕЙ ЛАСКЕ

Про Божу ласку звіщайте людям

Перевод Е. Н. Пушкова

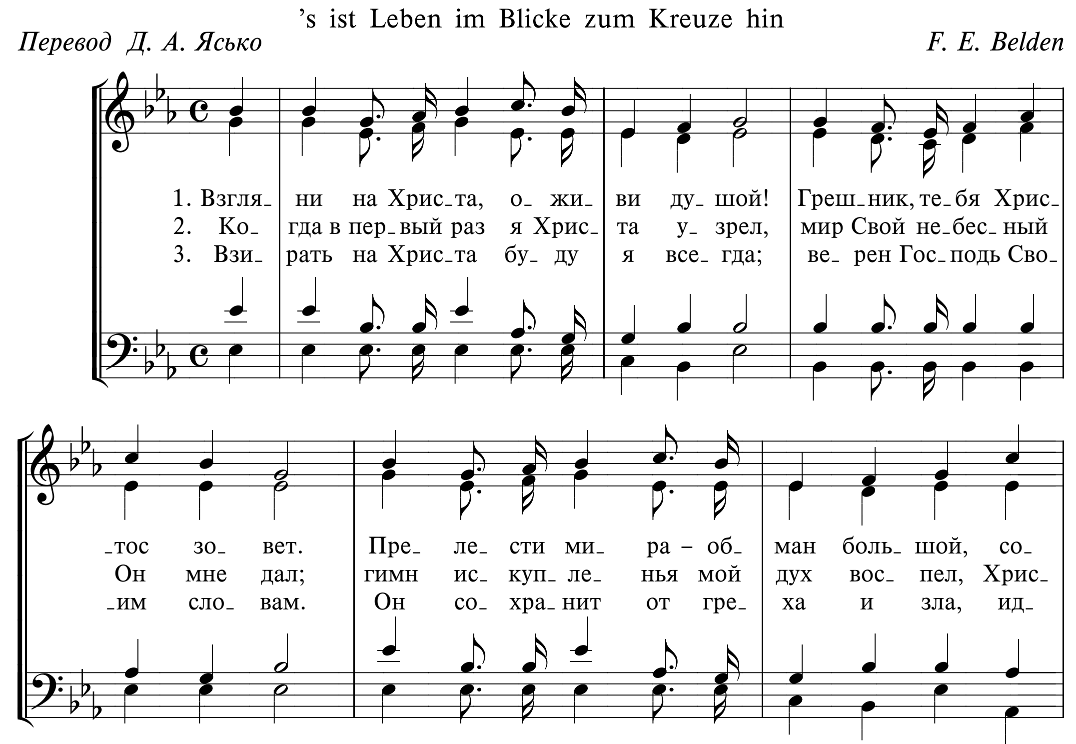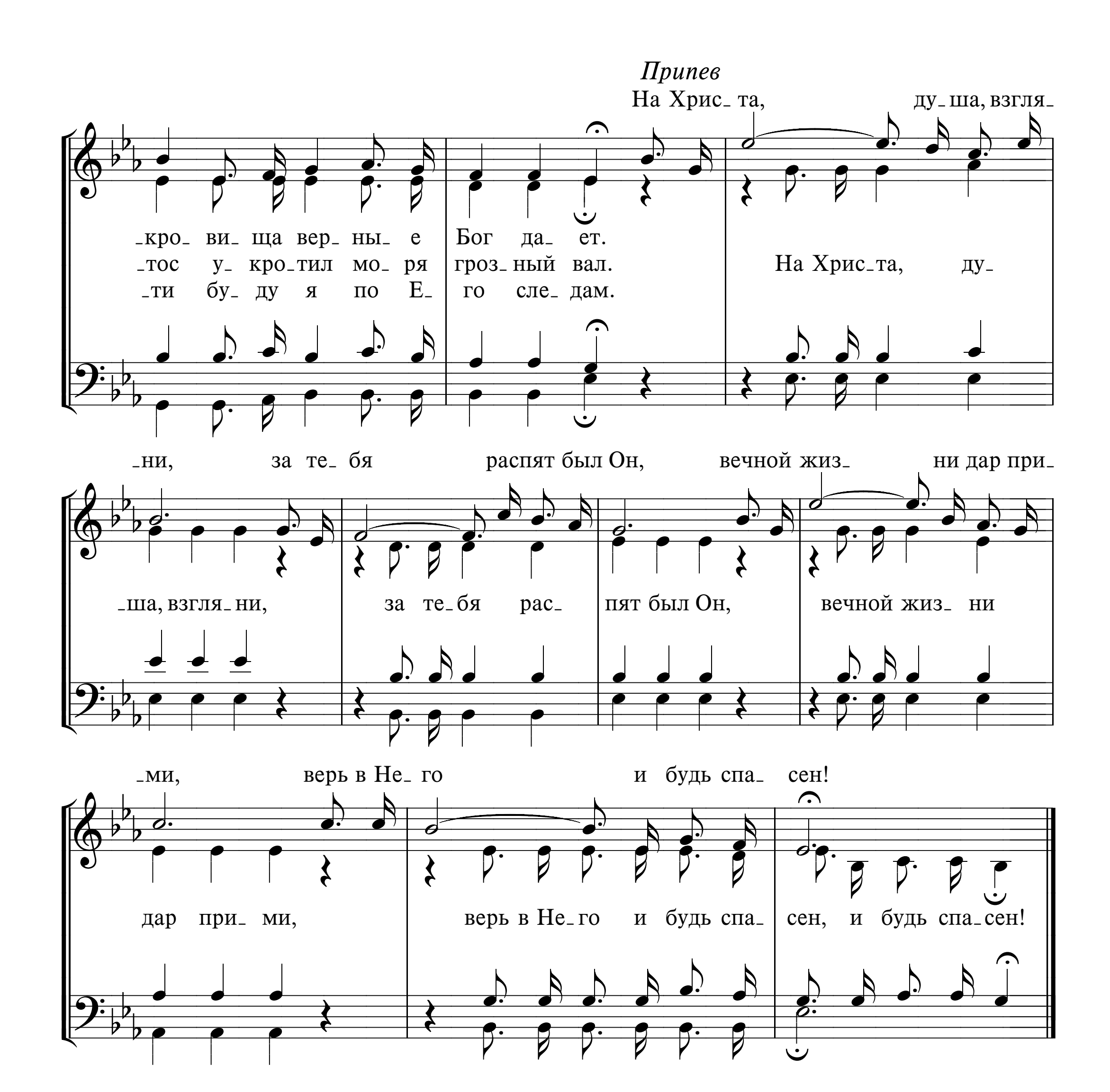



дать Он нам при нес, Кровь Сво_ ю за всех про_
бла_ го_ дать Он нам при_ нес, Кровь Сво_ ю за
лил, от гре хов нас ис_ ку_ пил.
всех про_ лил, от гре_ хов нас ис_ ку_ пил.

402 ВЗГЛЯНИ НА ХРИСТА

's ist Leben im Blicke zum Kreuze hin
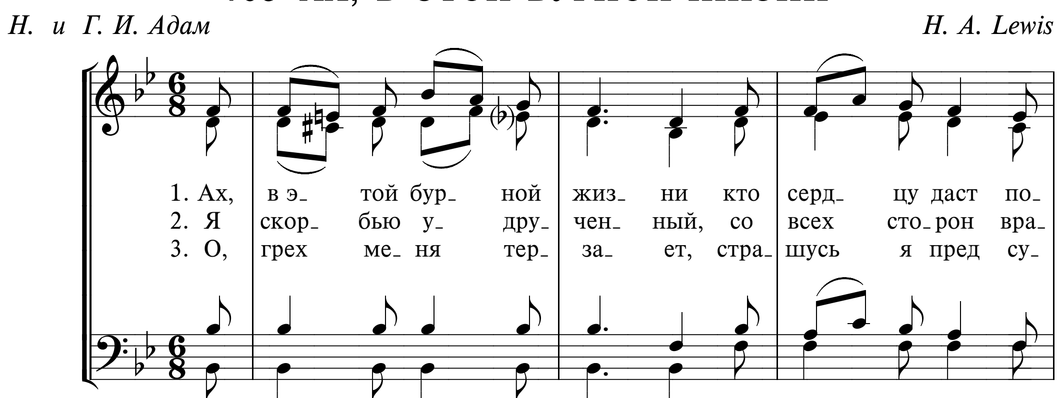
Перевод Д. А. Ясько *F. E. Belden*

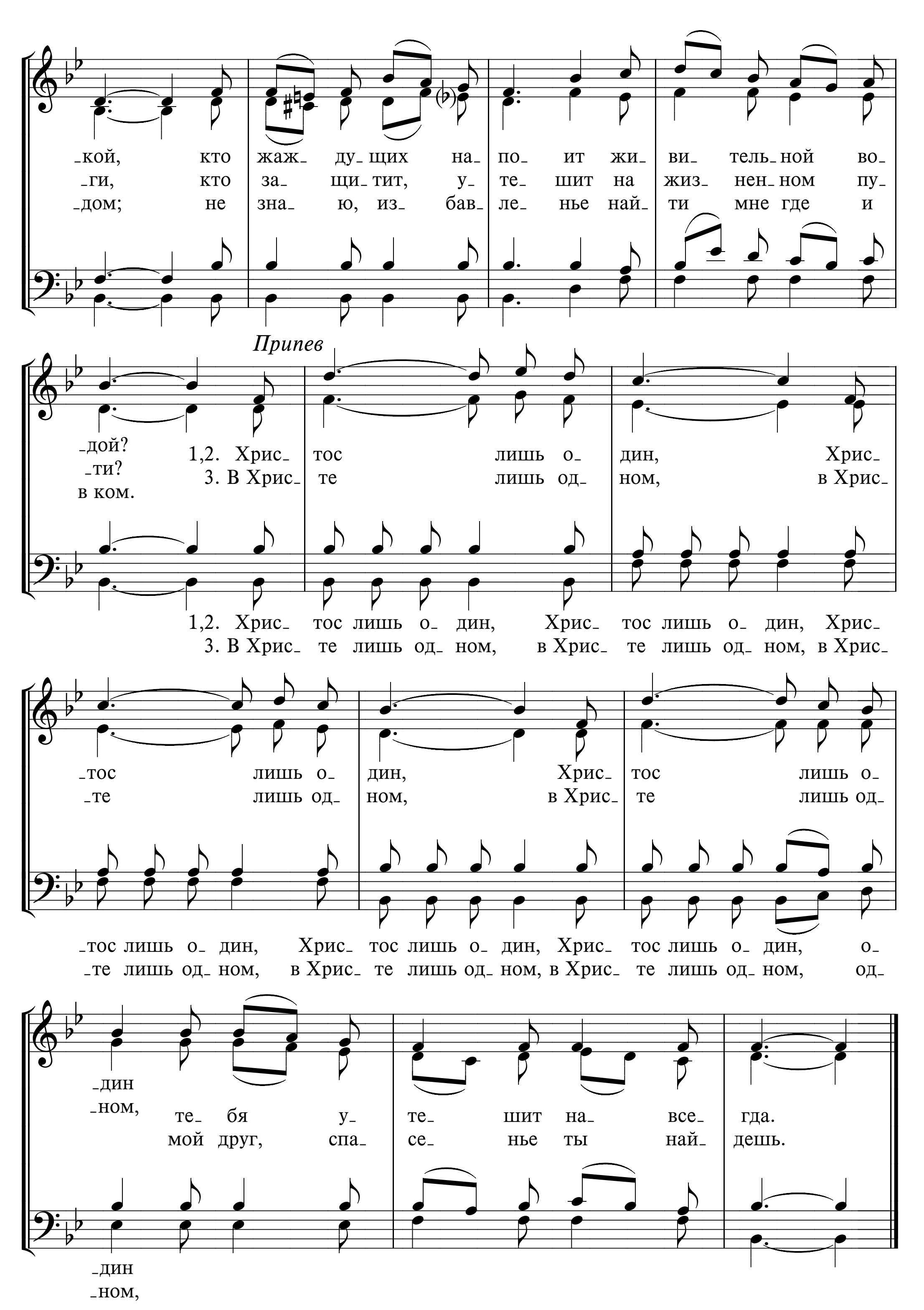



Припев
На Хрис_та,
ду_ша, взгля_
кро ви_ща вер_ ны_ е
Бог да_ ет.
тос у кро_тил мо_ ря
гроз_ ный вал.
На Хрис_та,
ду_
_ти бу_ ду я по Е_
го сле_ дам.
_ни,
за те_ бя
распят был Он,
вечной жиз_
ни дар при_
ша, взгля ни,
за те_ бя рас_
пят был Он,
вечной жиз_ ни
_ми,
верь в Не_ го
и будь спа_ сен!
дар при_ ми,
верь в Не_ го и будь спа_
сен, и будь спа_ сен!

403 АХ, В ЭТОЙ БУРНОЙ ЖИЗНИ

Н. и Г. И. Адам *H. A. Lewis*

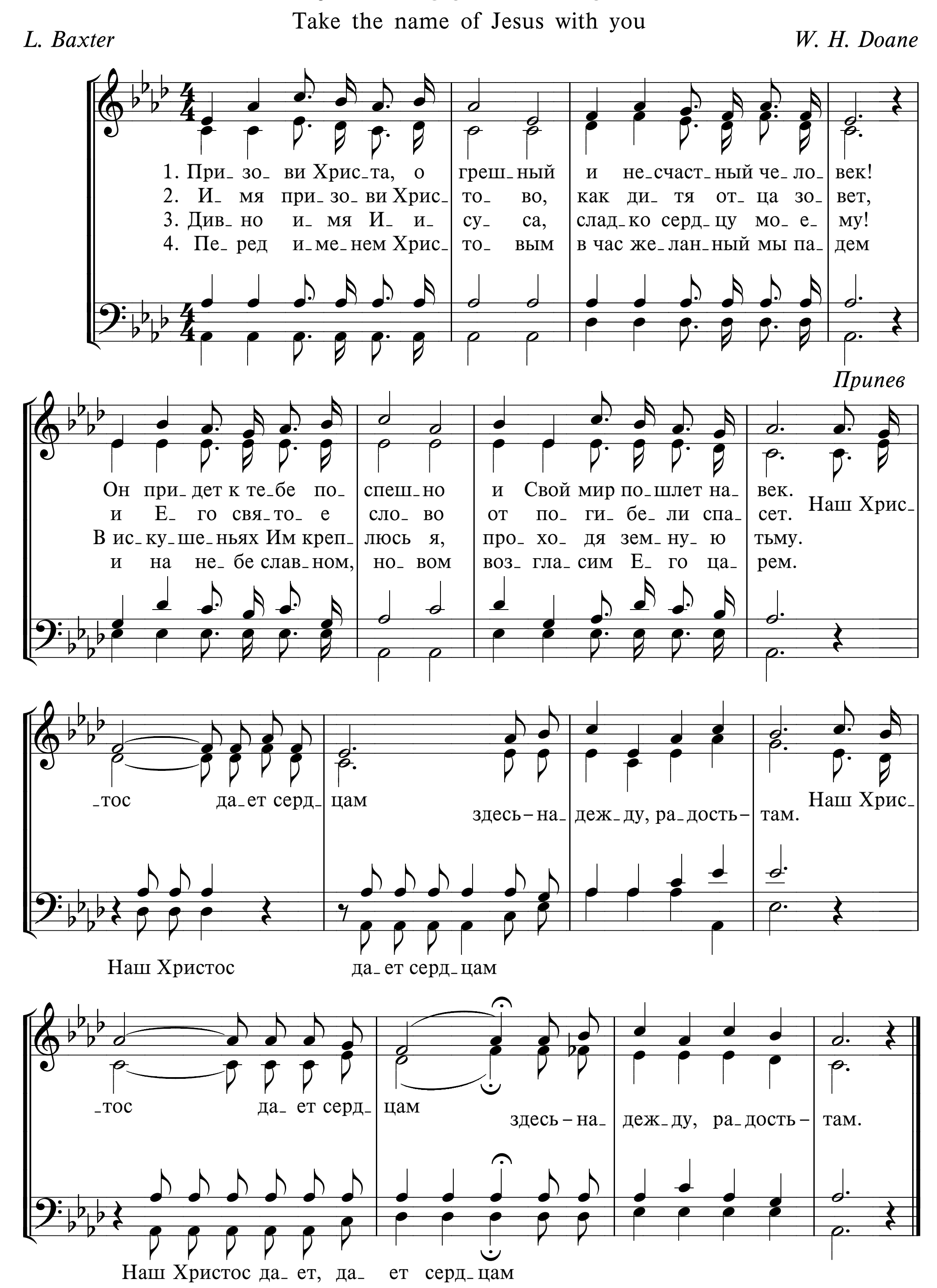



-кой, кто жаж- ду- щих на- по- ит жи- ви- тель- ной во-
-ги, кто за- щи- тит, у- те- шит на жиз- нен- ном пу-
-дом; не зна- ю, из- бав- ле- нье най- ти мне где и
Припев
-дой? 1,2. Хрис- тос лишь о- дин, Хрис-
-ти? 3. В Хрис- те лишь од- ном, в Хрис-
в ком.
1,2. Хрис- тос лишь о- дин, Хрис- тос лишь о- дин, Хрис-
3. В Хрис- те лишь од- ном, в Хрис- те лишь од- ном, в Хрис-
-тос лишь о- дин, Хрис- тос лишь о-
-те лишь од- ном, в Хрис- те лишь од-
-тос лишь о- дин, Хрис- тос лишь о- дин, Хрис- тос лишь о- дин, о-
-те лишь од- ном, в Хрис- те лишь од- ном, в Хрис- те лишь од- ном, од-
-дин
-ном, те- бя у- те- шит на- все- гда.
мой друг, спа- се- нье ты най- дешь.
-дин
-ном,

404 ПРИЗОВИ ХРИСТА
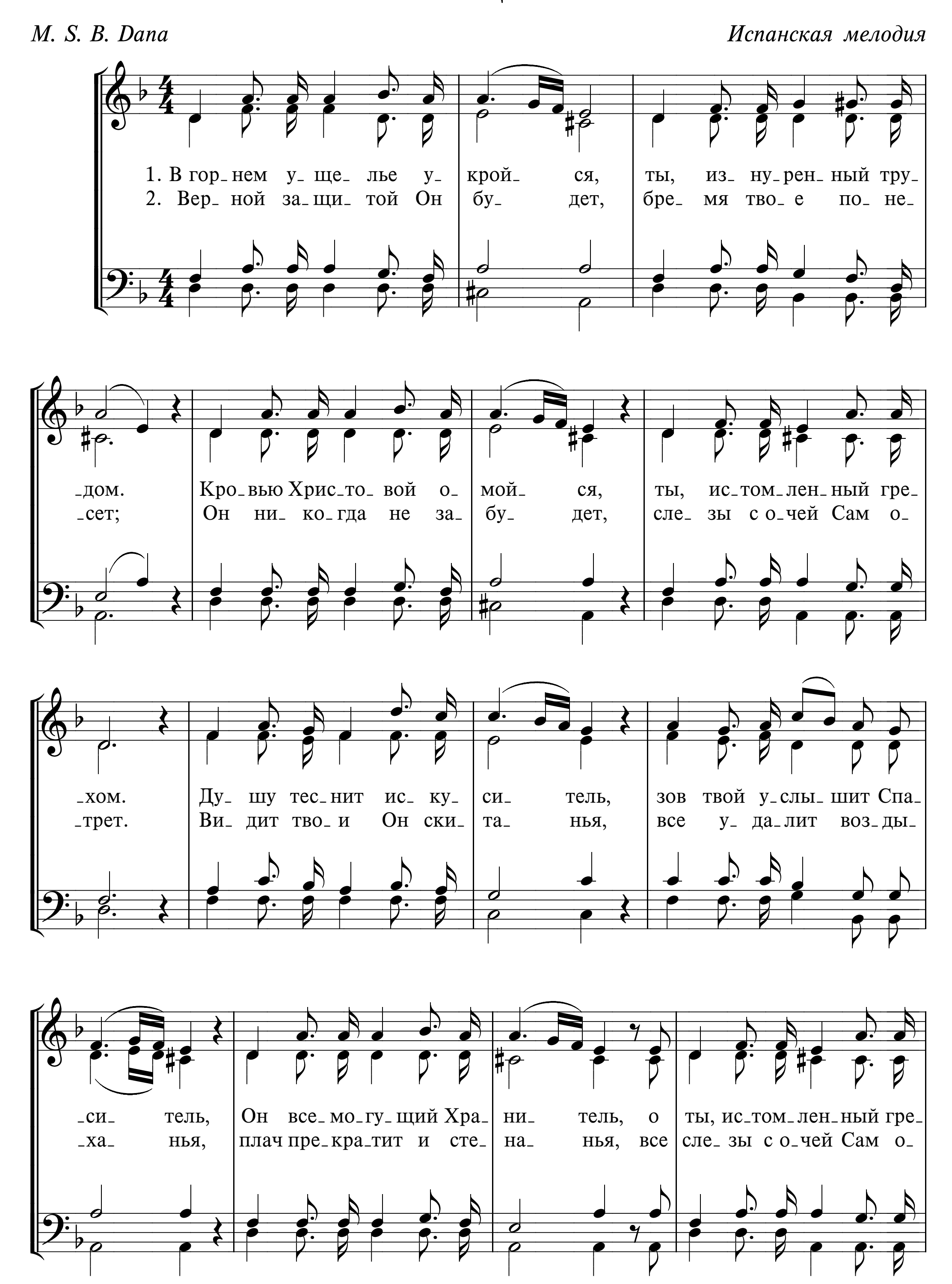
Take the name of Jesus with you
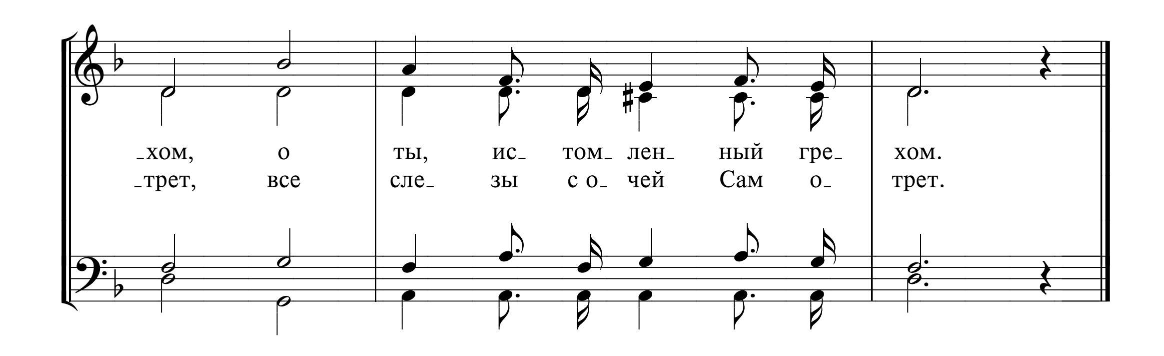
L. Baxter *W. H. Doane*



405 В ГОРНЕМ УЩЕЛЬЕ УКРОЙСЯ

M. S. B. Dana | *Испанская мелодия*
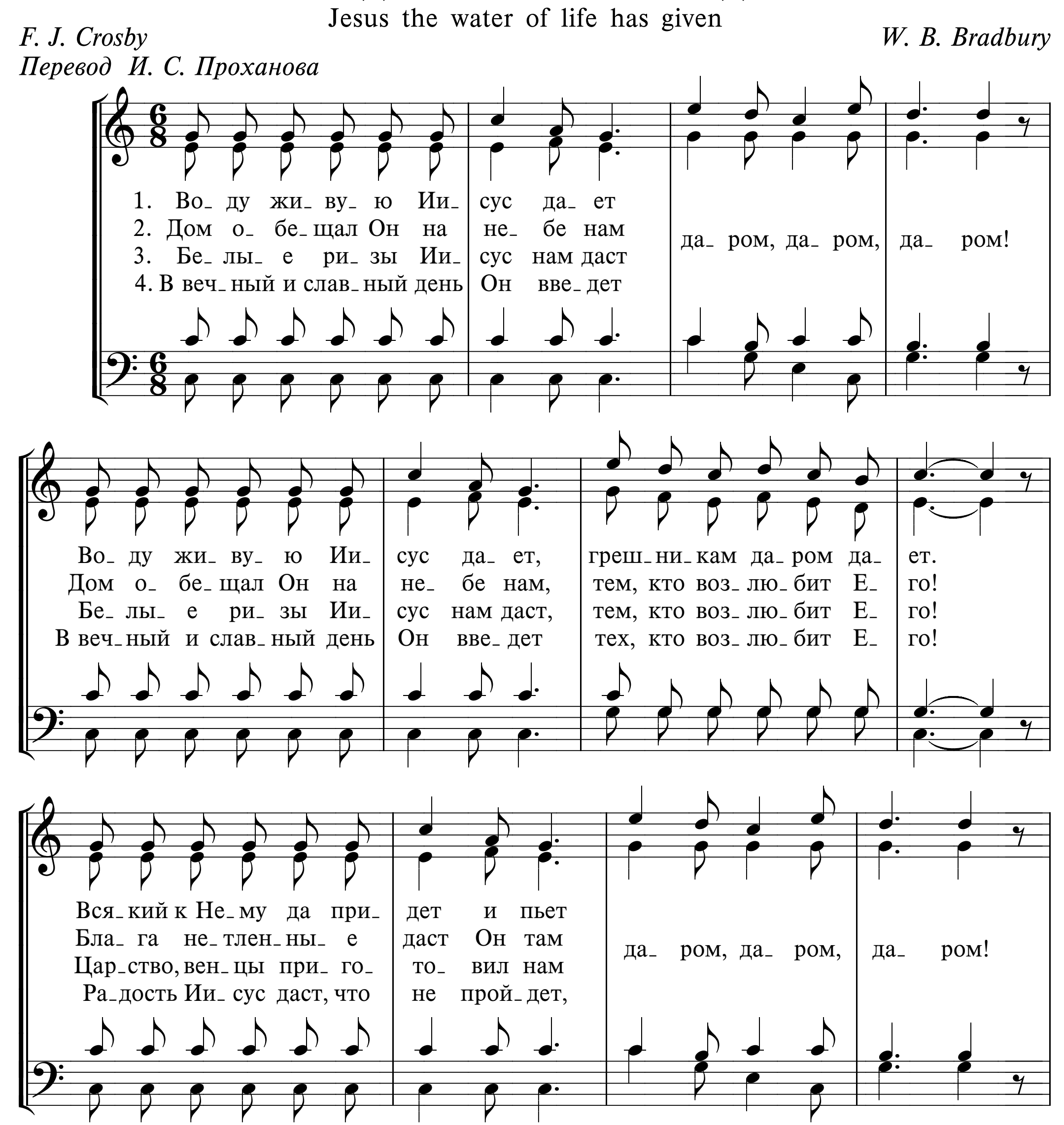



-хом, о ты, ис- том- лен- ный гре- хом.
-трет, все сле- зы с о- чей Сам о- трет.
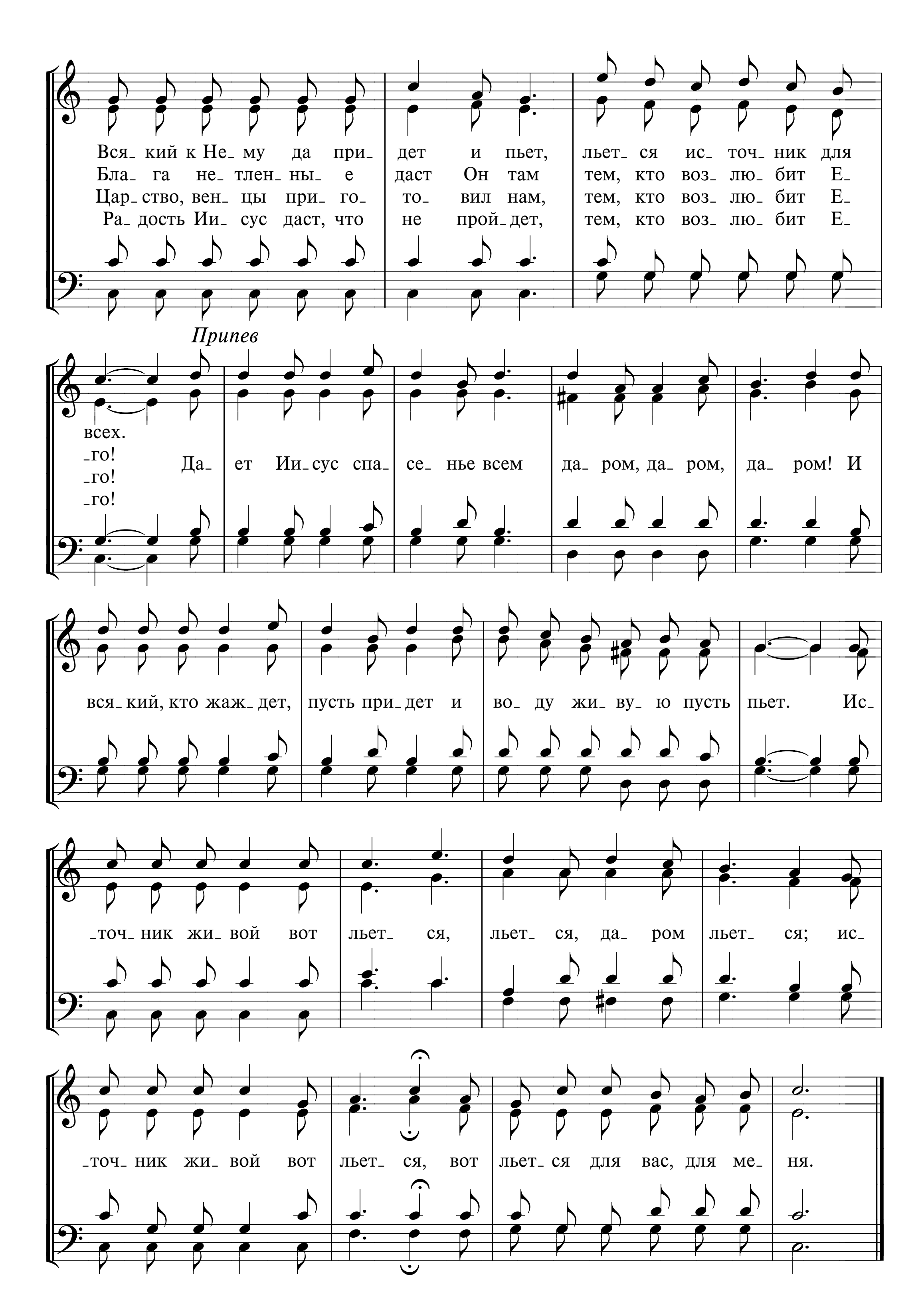
406 ВОДУ ЖИВУЮ ИИСУС ДАЕТ

Jesus the water of life has given

F. J. Crosby — *W. B. Bradbury*

Перевод И. С. Проханова
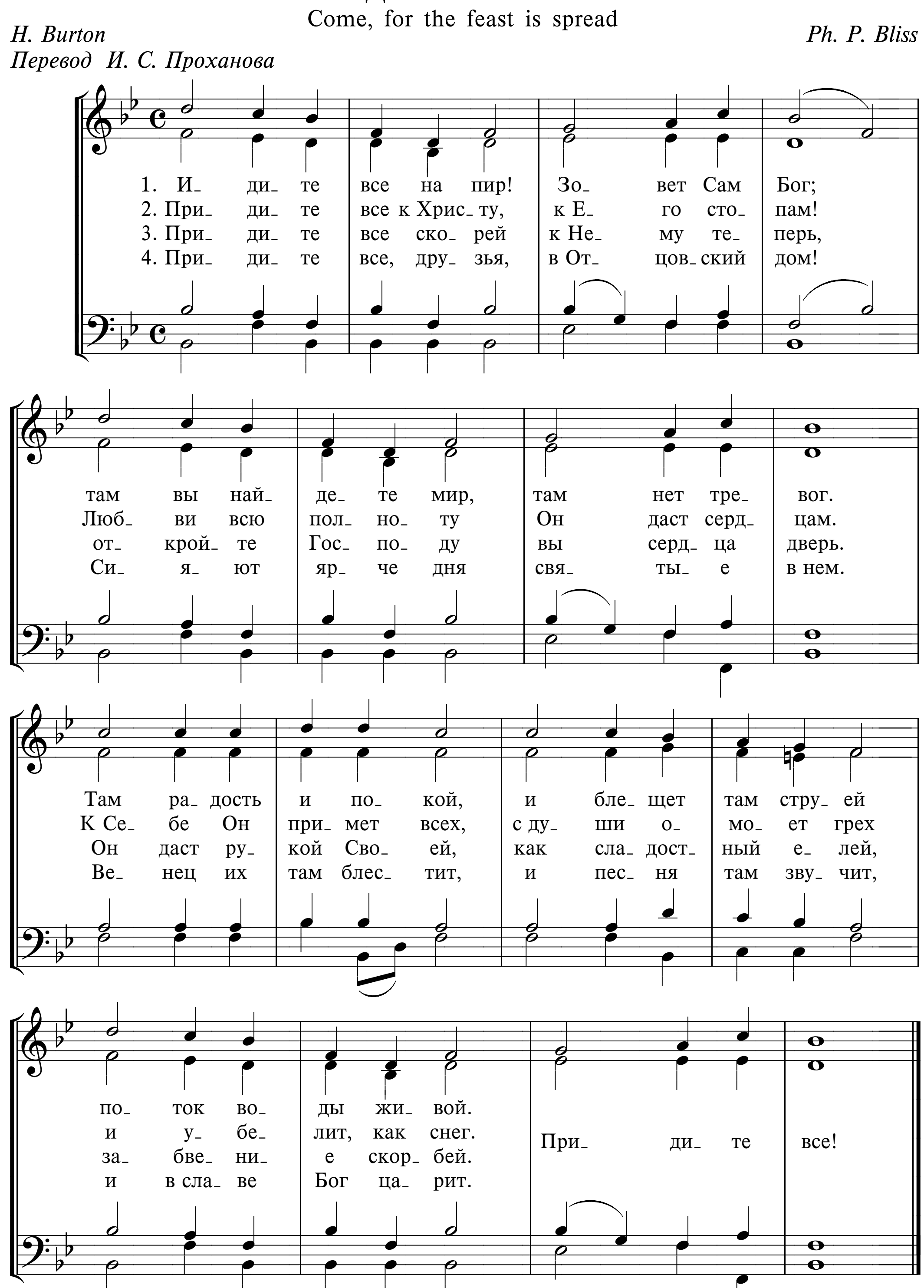




Вся_ кий к Не_ му да при_ дет и пьет, льет_ ся ис_ точ_ ник для всех.
Бла_ га не_ тлен_ ны_ е даст Он там тем, кто воз_ лю_ бит Е_ го!
Цар_ство, вен_ цы при_ го_ то_ вил нам, тем, кто воз_ лю_ бит Е_ го!
Ра_ дость Ии_ сус даст, что не прой_ дет, тем, кто воз_ лю_ бит Е_ го!
Припев
Да_ ет Ии_сус спа_ се_ нье всем да_ ром, да_ ром, да_ ром! И вся_ кий, кто жаж_ дет, пусть при_ дет и во_ ду жи_ ву_ ю пусть пьет. Ис_ точ_ ник жи_ вой вот льет_ ся, льет_ ся, да_ ром льет_ ся; ис_ точ_ ник жи_ вой вот льет_ ся, вот льет_ ся для вас, для ме_ ня.

407а ИДИТЕ ВСЕ НА ПИР!

Come, for the feast is spread
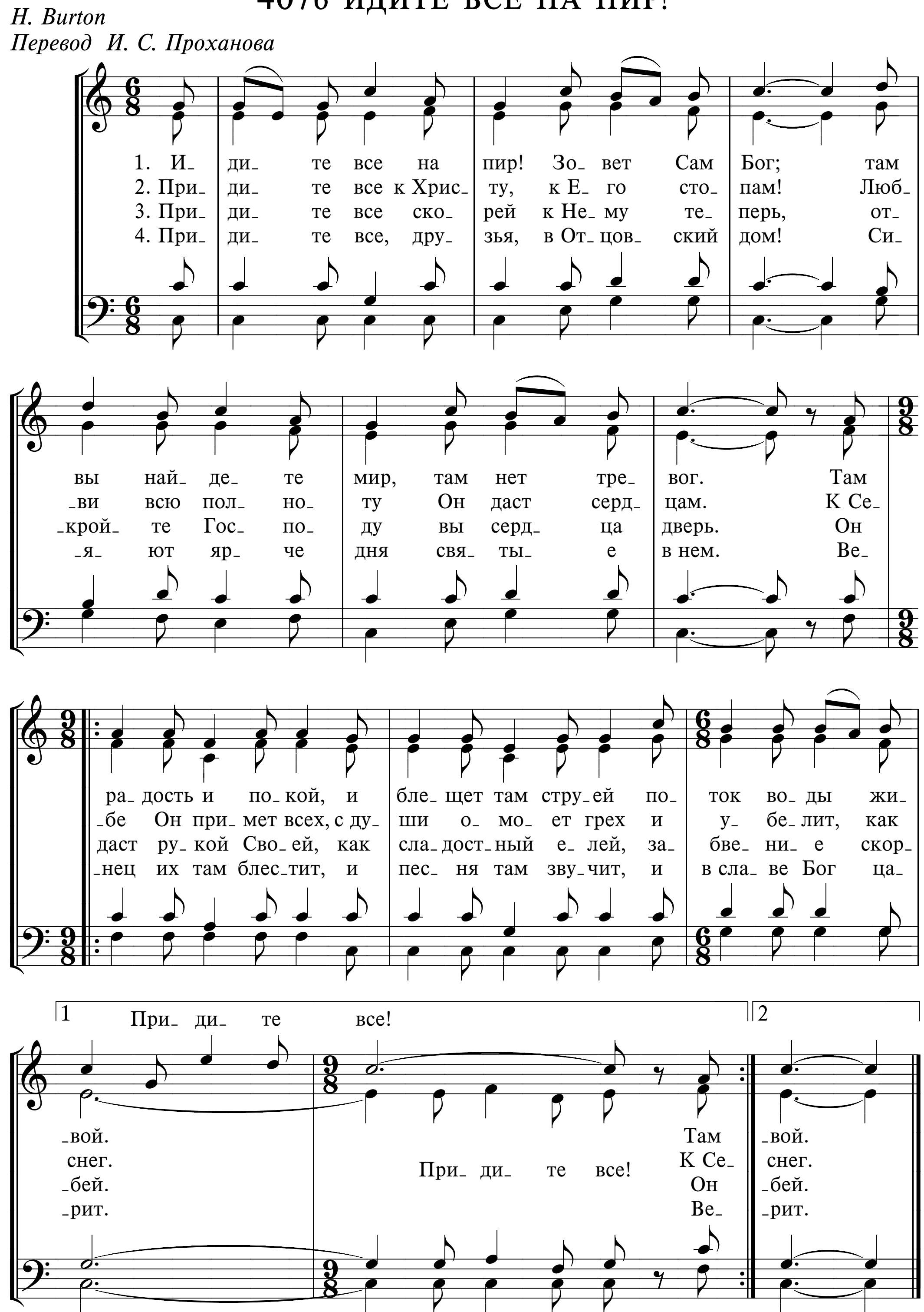
H. Burton — *Ph. P. Bliss*

Перевод И. С. Проханова
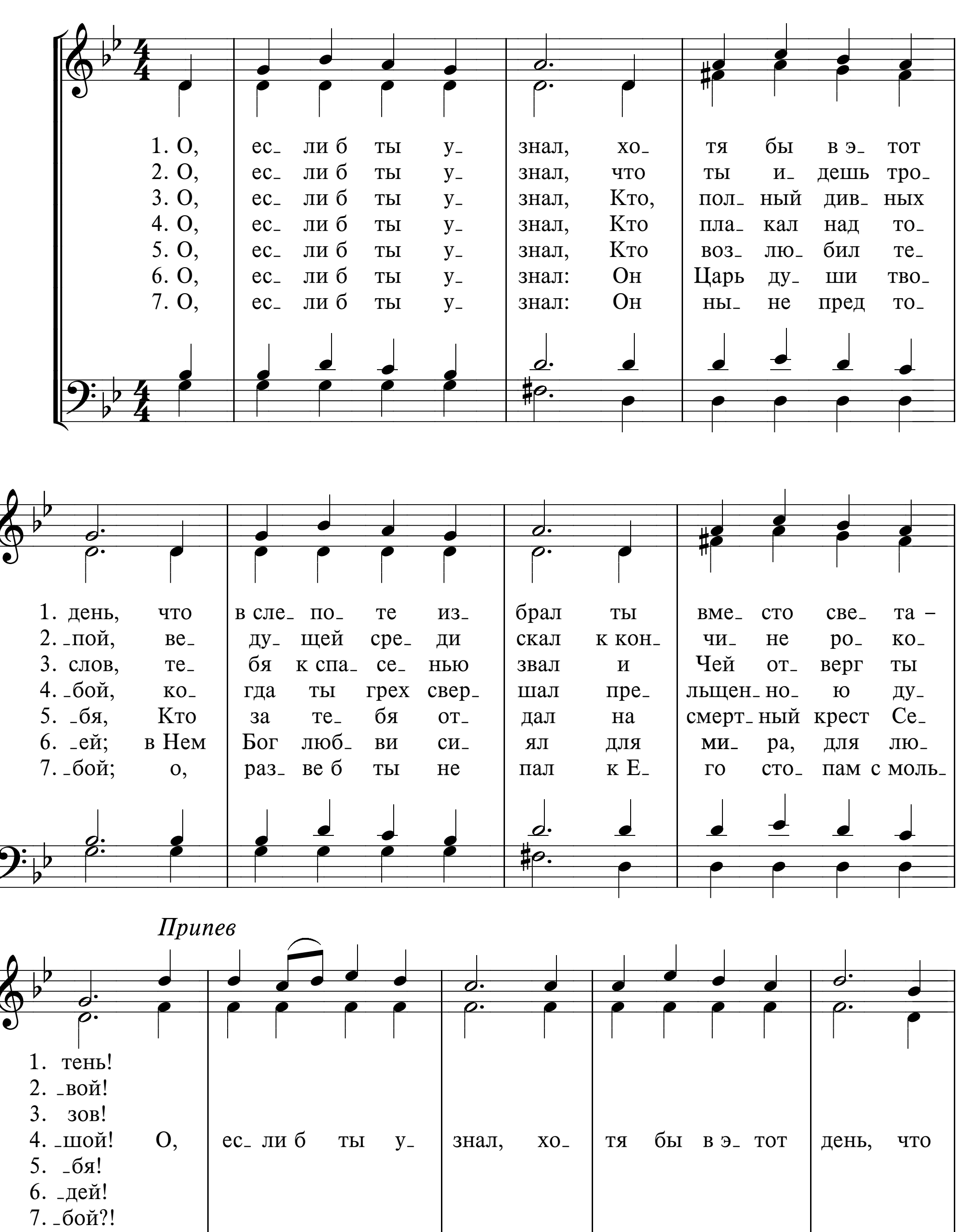


407б ИДИТЕ ВСЕ НА ПИР!
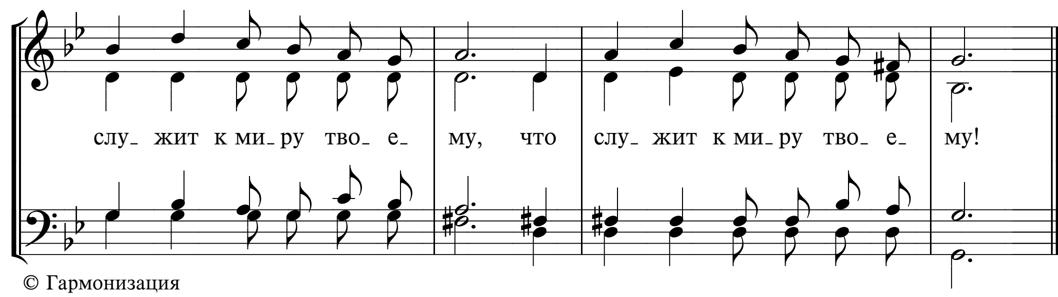
H. Burton
Перевод И. С. Проханова



408 О, ЕСЛИ Б ТЫ УЗНАЛ

И. С. Проханов




слу- жит к ми- ру тво- е- му, что слу- жит к ми- ру тво- е- му!

409а НЕБОСВОД УЖЕ ТЕМНЕЕТ



J. Edmeston

1. Не- бо- свод у- же тем- не- ет,
2. И то- гда ты прав- ду вспом- нишь,
3. Но, у- вы! Уж бу- дет позд- но,
4. Кни- га жиз- ни там от- кры- та,
5. О мой друг, со- мне- нья пол- ный!

1. ночь за- бве- нья на- ста- ет; мо- жет быть, те- перь Со-
2. что в Е- ван- ге- лье чи- тал, и то- -гда ты бу- дешь
3. там нель- зя уж воз- вра- тить то, что в жиз- ни раз от-
4. пе- ре- клич- ка там и- дет; кто в той кни- ге не за-
5. Не те- ряй на- пра- сно дней, но, при- -няв при- зыв не-

1. -зда- тель дух твой в веч- ность от- зо- вет, мо- жет -вет.
2. пла- кать, что Хрис- та ты не при- нял, и то- -нял.
3. -верг- нул, и нель- зя о том про- сить, то, что -сить.
4. -пи- сан, в Цар- ство Бо- жье не вой- дет, кто в той -дет.
5. -бес- ный, об- ра- тись к От- цу ско- рей, но, при- -рей!



Saviour, breathe an evening blessing

J. Edmeston — *G. C. Stebbins*

1. Небосвод уже темнеет,
ночь забвенья настает;
может быть, теперь Создатель
дух твой в вечность отзовет.

2. И тогда ты правду вспомнишь,
что в Евангелье читал,
и тогда ты будешь плакать,
что Христа ты не принял.

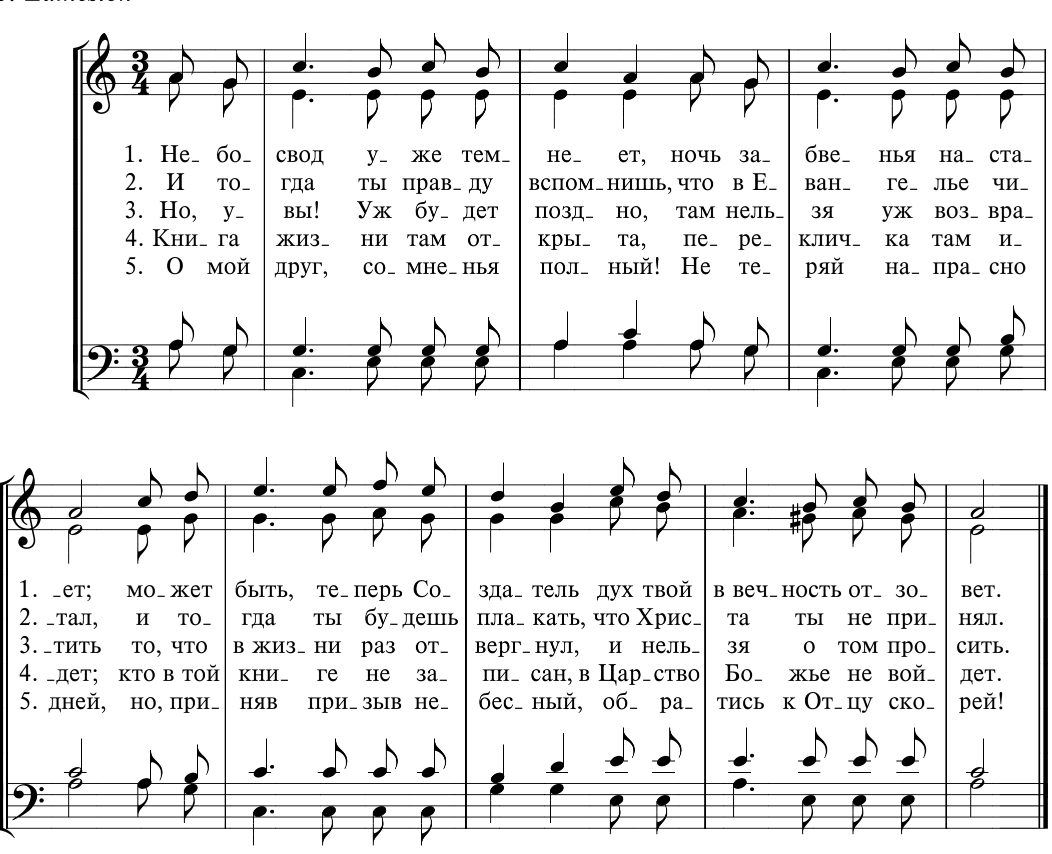
3. Но, увы! Уж будет поздно,
там нельзя уж возвратить
то, что в жизни раз отвергнул,
и нельзя о том просить.

4. Книга жизни там открыта,
перекличка там идет;
кто в той книге не записан,
в Царство Божье не войдет.

5. О мой друг, сомненья полный!
Не теряй напрасно дней,
но, приняв призыв небесный,
обратись к Отцу скорей!

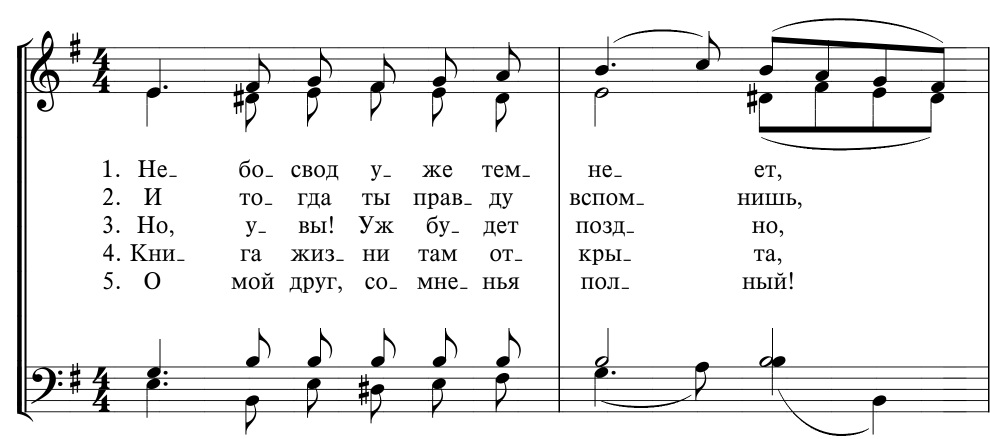
409в НЕБОСВОД УЖЕ ТЕМНЕЕТ

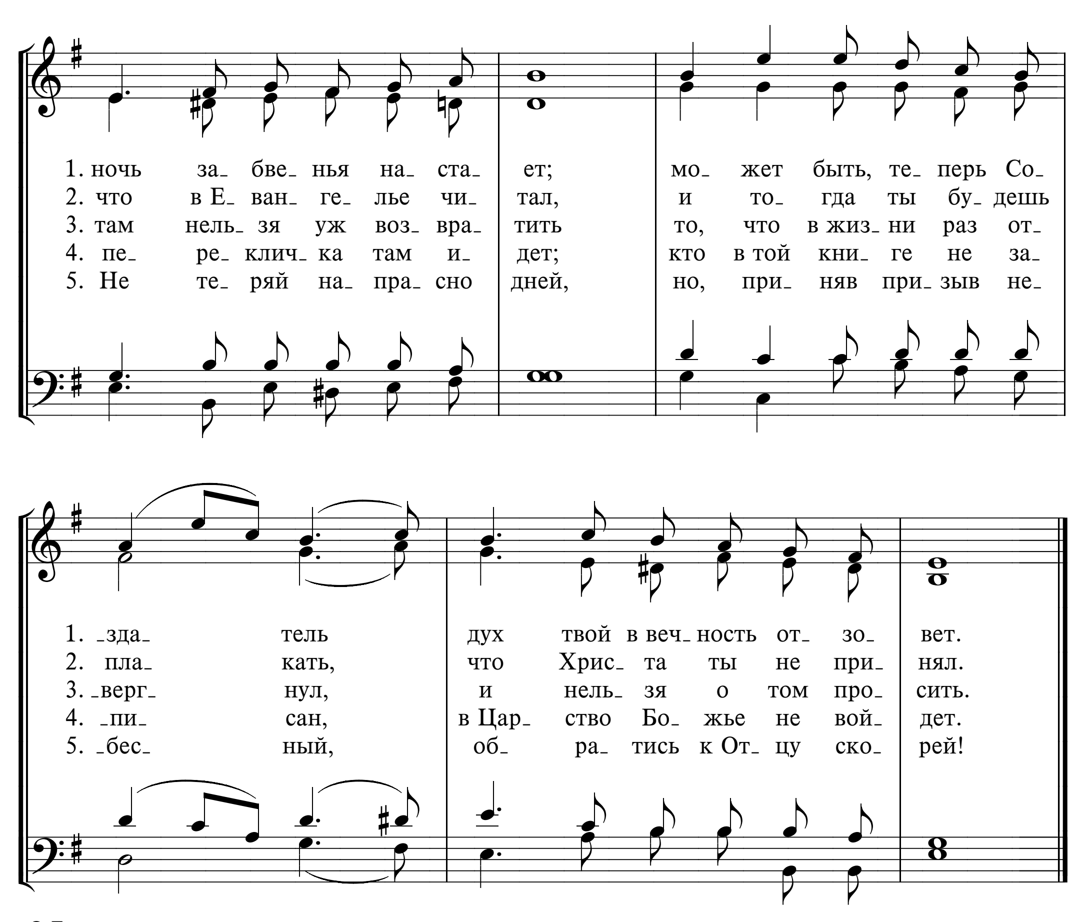
J. Edmeston



409г НЕБОСВОД УЖЕ ТЕМНЕЕТ
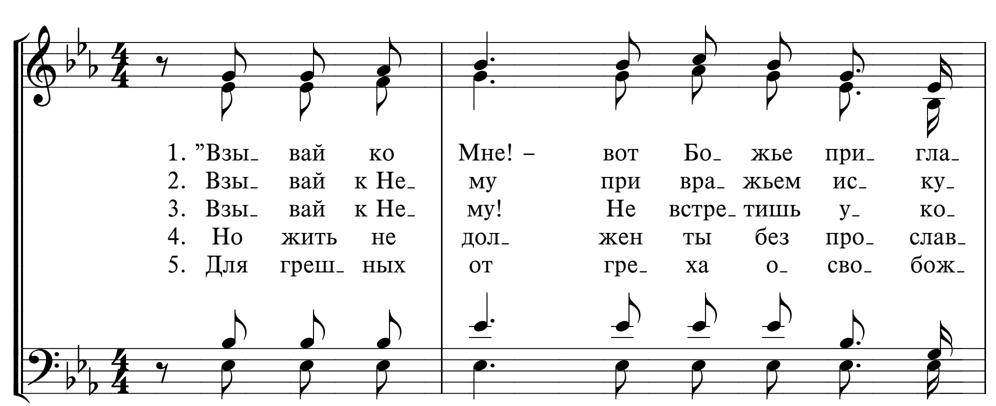
J. Edmeston

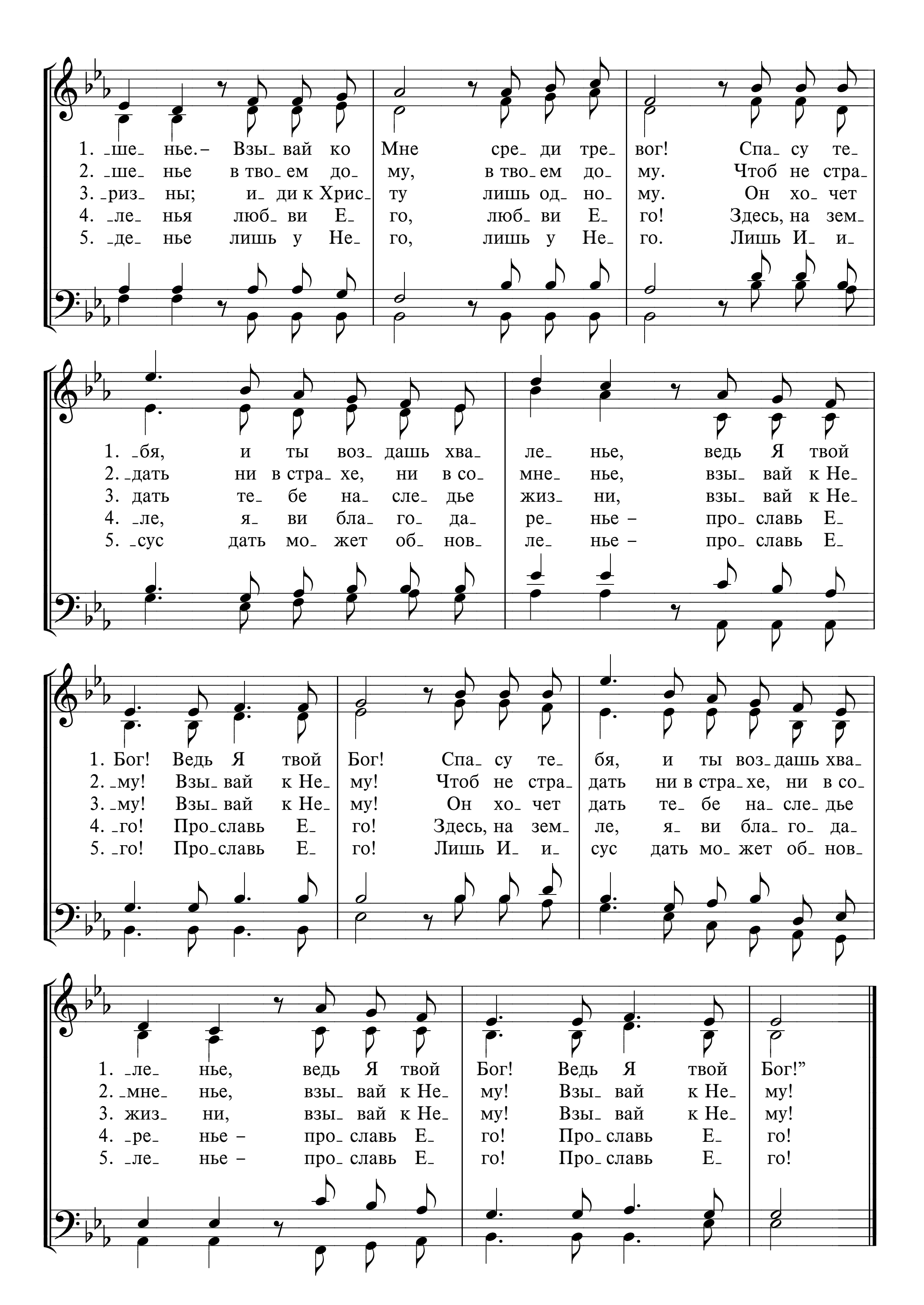



1. ночь за_ бве_ нья на_ ста_ ет; мо_ жет быть, те_ перь Со_
2. что в Е_ ван_ ге_ лье чи_ тал, и то_ гда ты бу_ дешь
3. там нель_ зя уж воз_ вра_ тить то, что в жиз_ ни раз от_
4. пе_ ре_ клич_ ка там и_ дет; кто в той кни_ ге не за_
5. Не те_ ряй на_ пра_ сно дней, но, при_ няв при_ зыв не_
1. _зда_ тель дух твой в веч_ ность от_ зо_ вет.
2. пла_ кать, что Хрис_ та ты не при_ нял.
3. _верг_ нул, и нель_ зя о том про_ сить.
4. _пи_ сан, в Цар_ ство Бо_ жье не вой_ дет.
5. _бес_ ный, об_ ра_ тись к От_ цу ско_ рей!

410 ВЗЫВАЙ КО МНЕ!

Перевод И. С. Проханова — *M. Boissonas*
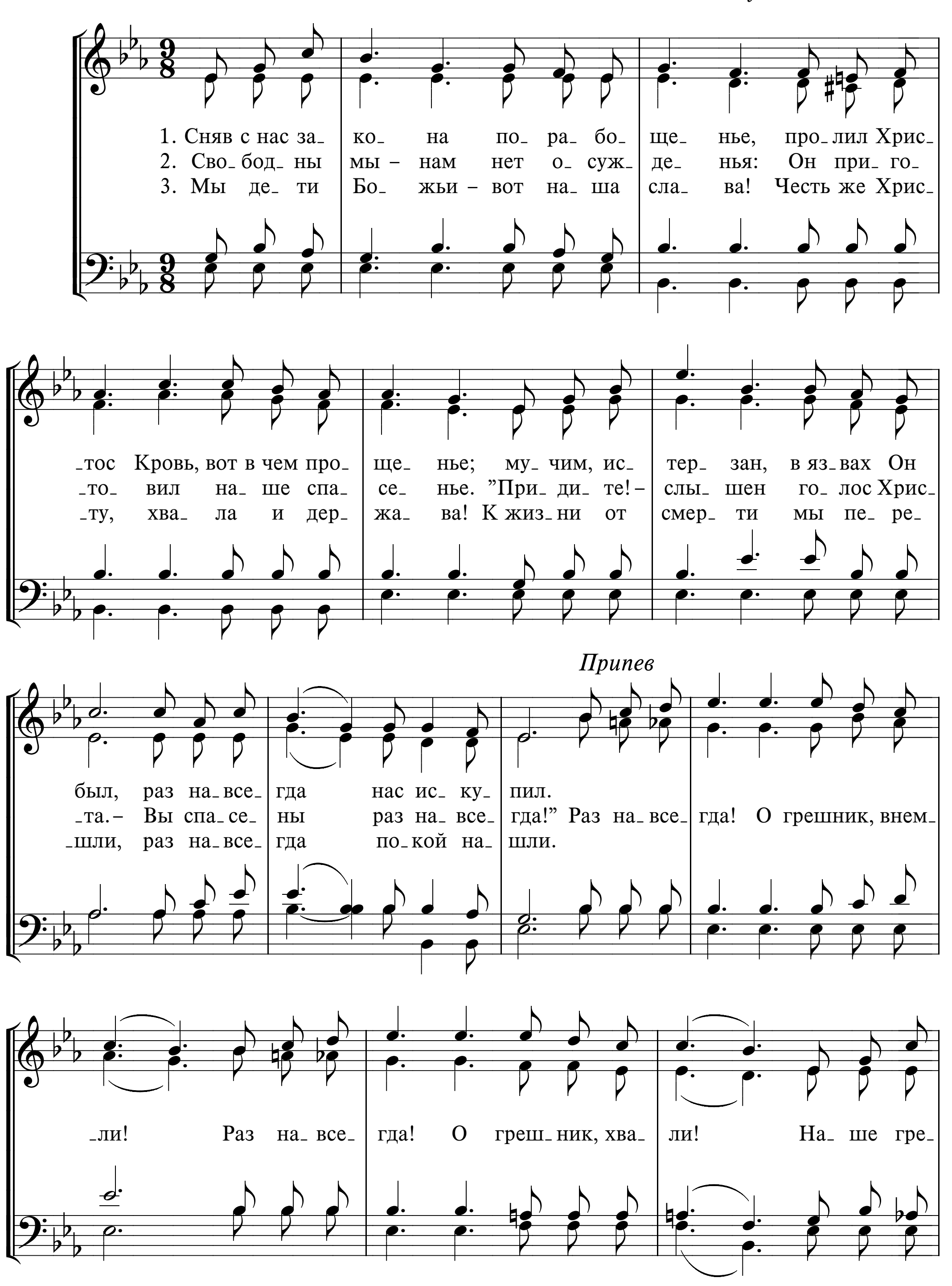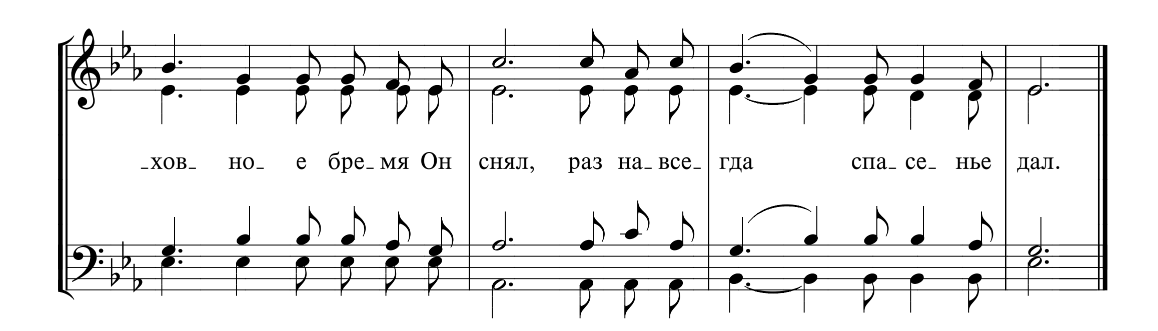



1. _ше_ нье.– Взы_ вай ко Мне сре_ ди тре_ вог! Спа_ су те_
2. _ше_ нье в тво_ ем до_ му, в тво_ ем до_ му. Чтоб не стра_
3. _риз_ ны; и_ ди к Хрис_ ту лишь од_ но_ му. Он хо_ чет
4. _ле_ нья люб_ ви Е_ го, люб_ ви Е_ го! Здесь, на зем_
5. _де_ нье лишь у Не_ го, лишь у Не_ го. Лишь И_ и_
1. _бя, и ты воз_ дашь хва_ ле_ нье, ведь Я твой
2. _дать ни в стра_ хе, ни в со_ мне_ нье, взы_ вай к Не_
3. дать те_ бе на_ сле_ дье жиз_ ни, взы_ вай к Не_
4. _ле, я_ ви бла_ го_ да_ ре_ нье – про_ славь Е_
5. _сус дать мо_ жет об_ нов_ ле_ нье – про_ славь Е_
1. Бог! Ведь Я твой Бог! Спа_ су те_ бя, и ты воз_ дашь хва_
2. _му! Взы_ вай к Не_ му! Чтоб не стра_ дать ни в стра_ хе, ни в со_
3. _му! Взы_ вай к Не_ му! Он хо_ чет дать те_ бе на_ сле_ дье
4. _го! Про_ славь Е_ го! Здесь, на зем_ ле, я_ ви бла_ го_ да_
5. _го! Про_ славь Е_ го! Лишь И_ и_ сус дать мо_ жет об_ нов_
1. _ле_ нье, ведь Я твой Бог! Ведь Я твой Бог!”
2. _мне_ нье, взы_ вай к Не_ му! Взы_ вай к Не_ му!
3. жиз_ ни, взы_ вай к Не_ му! Взы_ вай к Не_ му!
4. _ре_ нье – про_ славь Е_ го! Про_ славь Е_ го!
5. _ле_ нье – про_ славь Е_ го! Про_ славь Е_ го!

411 СНЯВ С НАС ЗАКОНА ПОРАБОЩЕНЬЕ
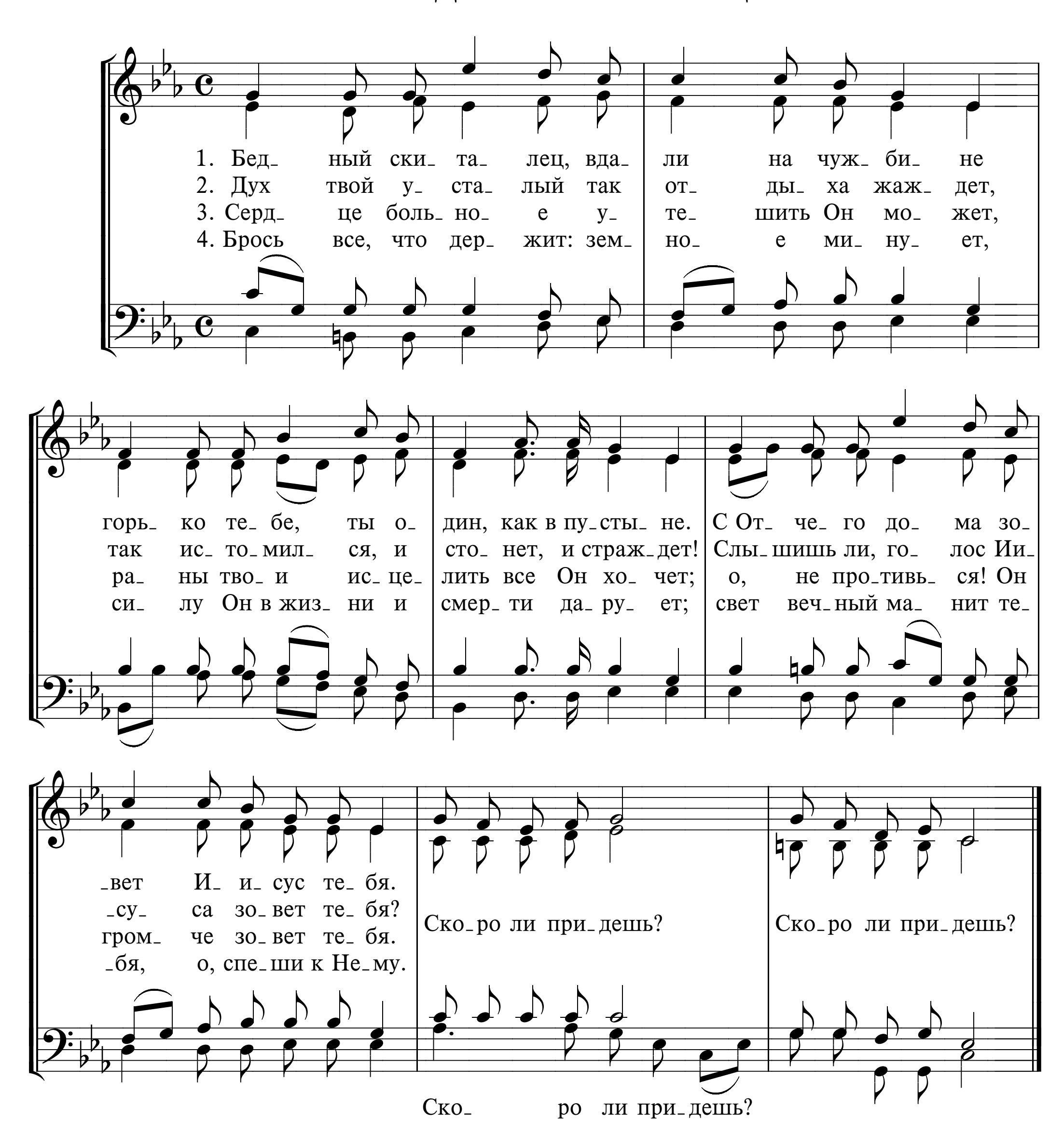
Free from the law

Слова и музыка Ph. P. Bliss




-хов- но- е бре-мя Он снял, раз на-все-гда спа-се- нье дал.
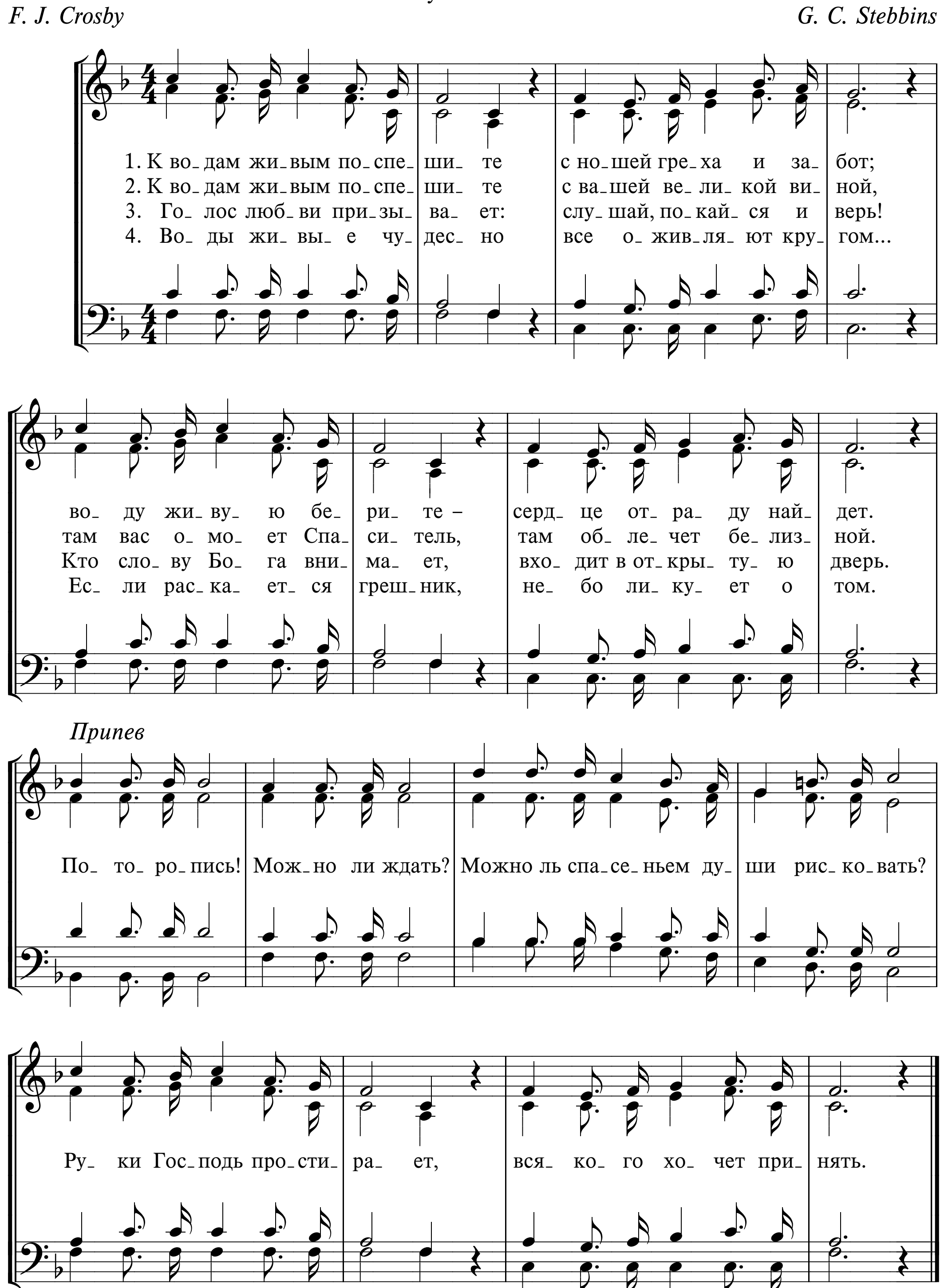
412 БЕДНЫЙ СКИТАЛЕЦ



413 К ВОДАМ ЖИВЫМ ПОСПЕШИТЕ

Come with thy sins to the fountain
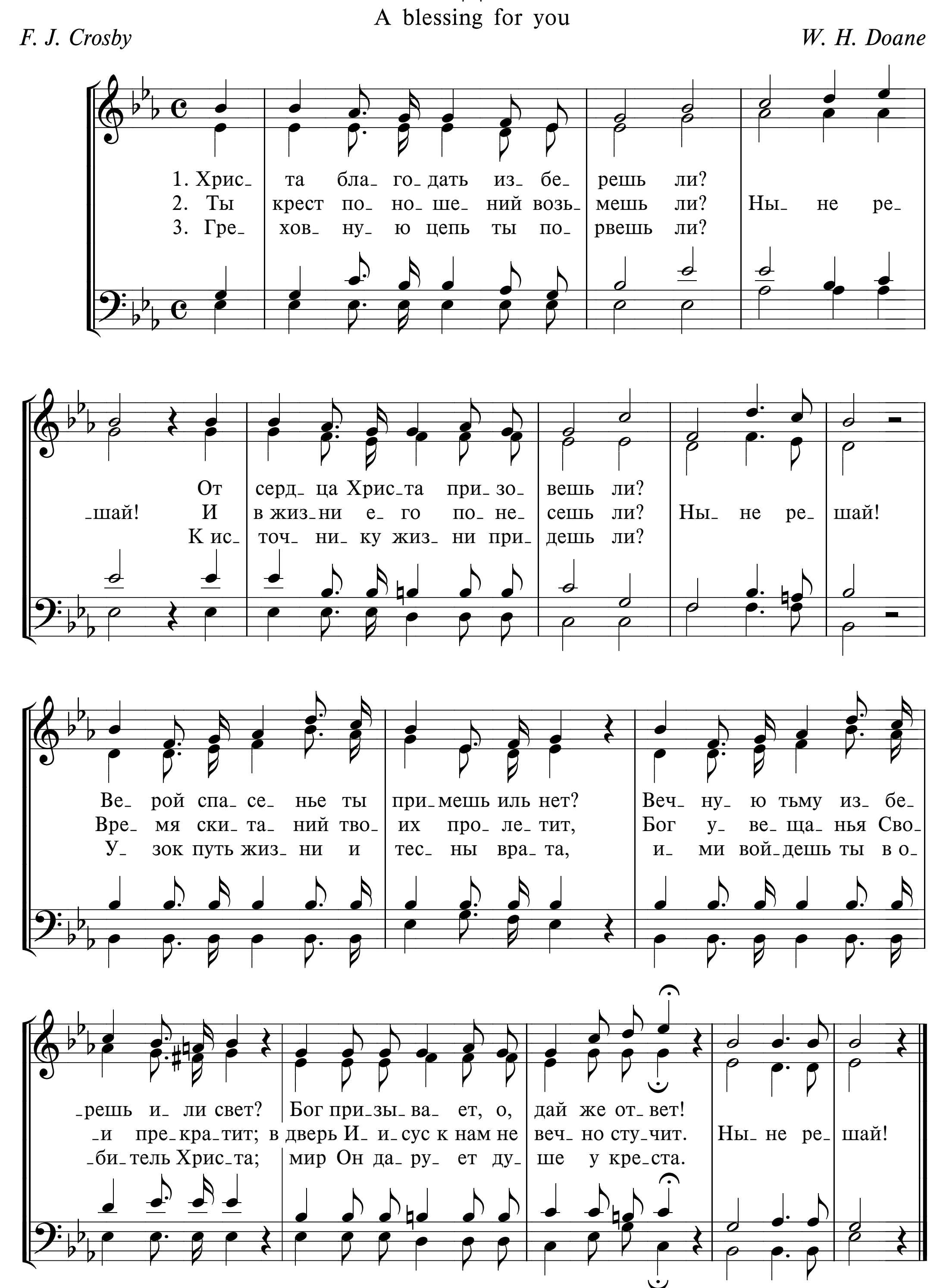
F. J. Crosby *G. C. Stebbins*



414 ХРИСТА БЛАГОДАТЬ ИЗБЕРЕШЬ ЛИ?

A blessing for you

F. J. Crosby *W. H. Doane*



415а ВДАЛИ ОТ БОГА

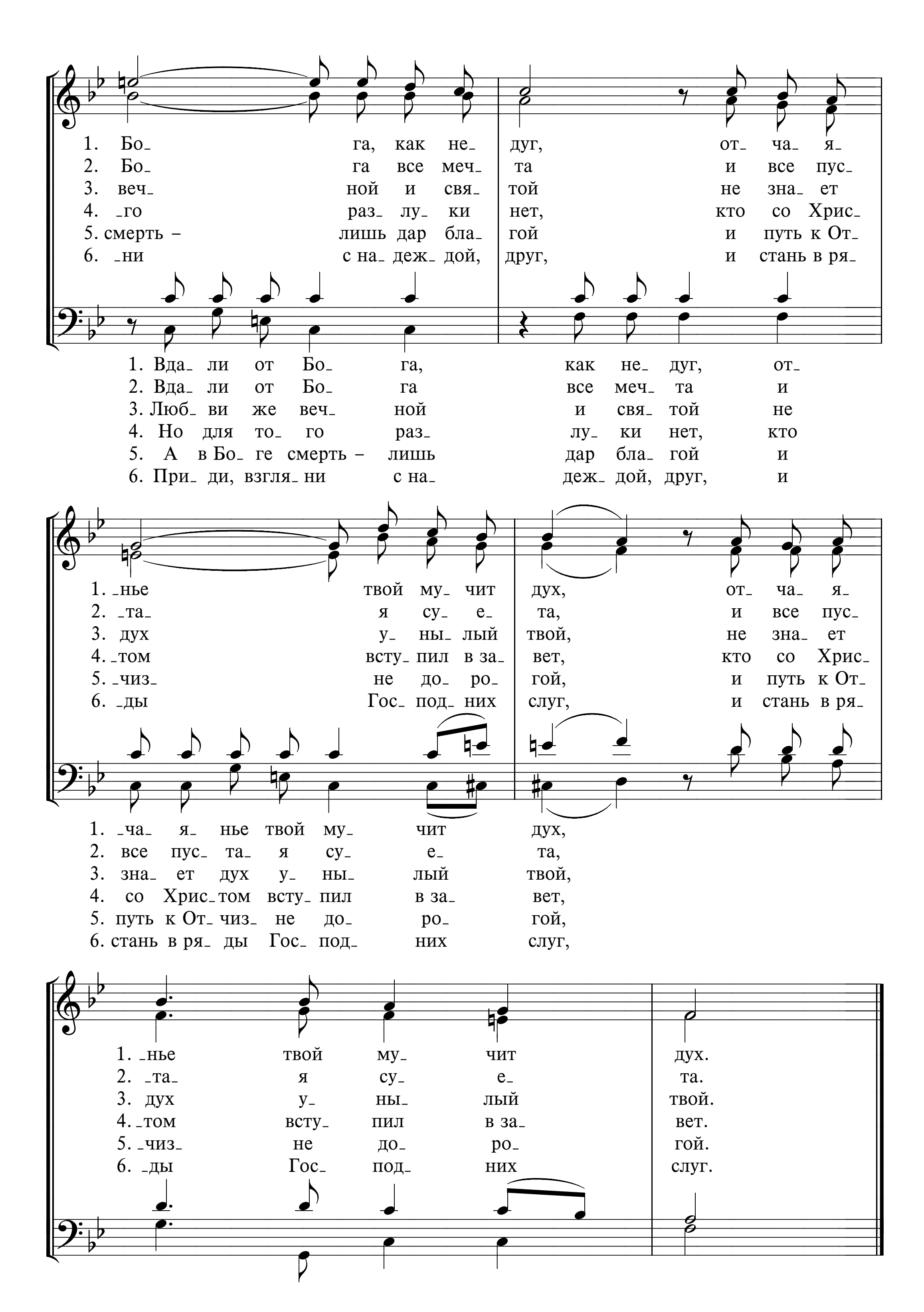


G. Barchet

1. Вда_ли от Бо_га ты как в мо_ре за_бро_шен_
2. Вда_ли от Бо_га ты не_сча_стен, не ви_дишь
3. Вда_ли от Бо_га скры_та тай_ной лю_бовь для
4. Вда_ли от Бо_га час раз_лу_ки со всем, что
5. Вда_ли от Бо_га смерть для те_ла – у_жас_ный
6. Вда_ли от Бо_га бро_дишь бед_ный, но, как Фо_
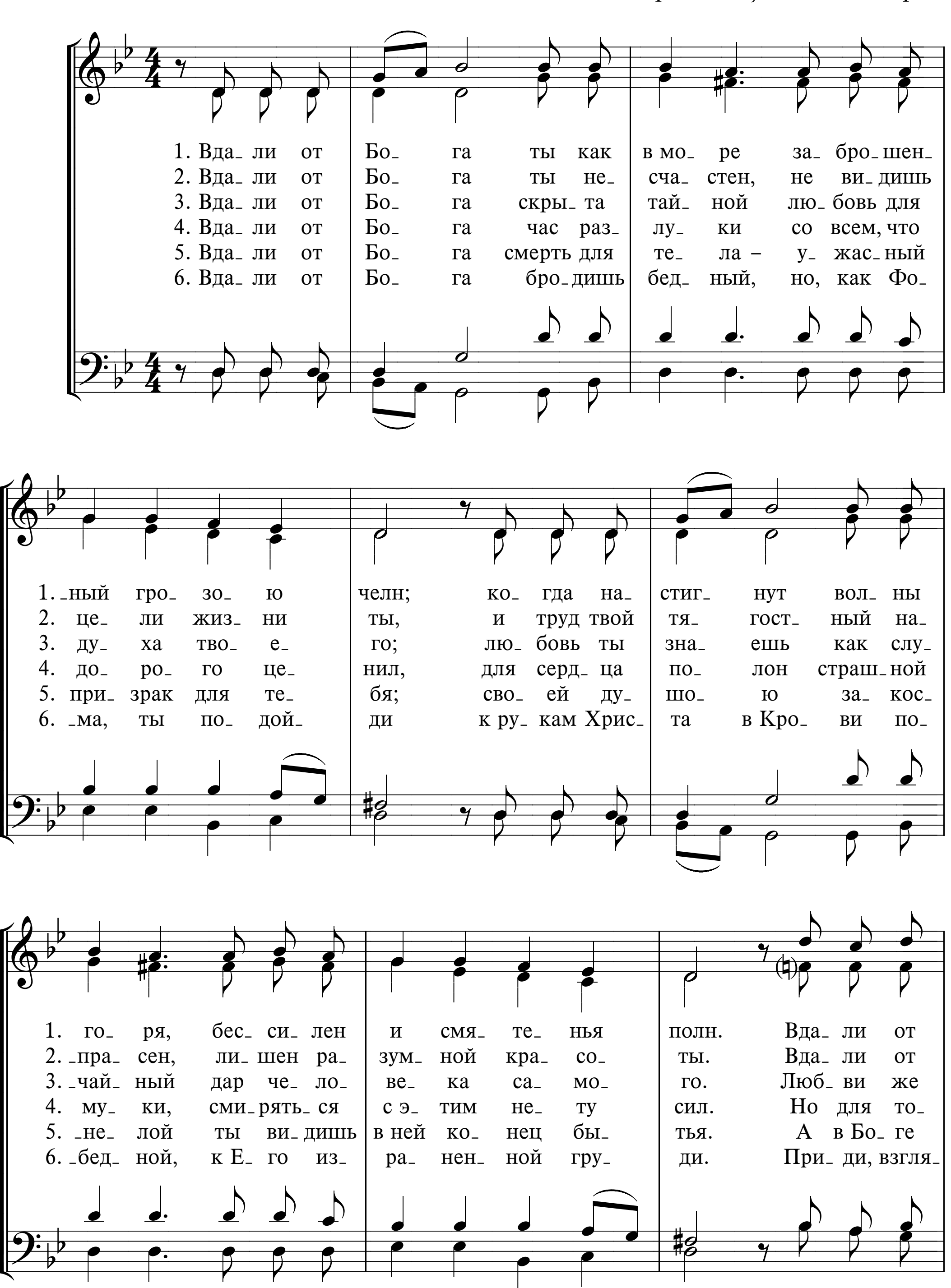
1. _ный гро_зо_ю челн; ко_гда на_стиг_нут вол_ны
2. це_ли жиз_ни ты, и труд твой тя_гост_ный на_
3. ду_ха тво_е_го; лю_бовь ты зна_ешь как слу_
4. до_ро_го це_нил, для серд_ца по_лон страш_ной
5. при_зрак для те_бя; сво_ей ду_шо_ю за_кос_
6. _ма, ты по_дой_ди к ру_кам Хрис_та в Кро_ви по_

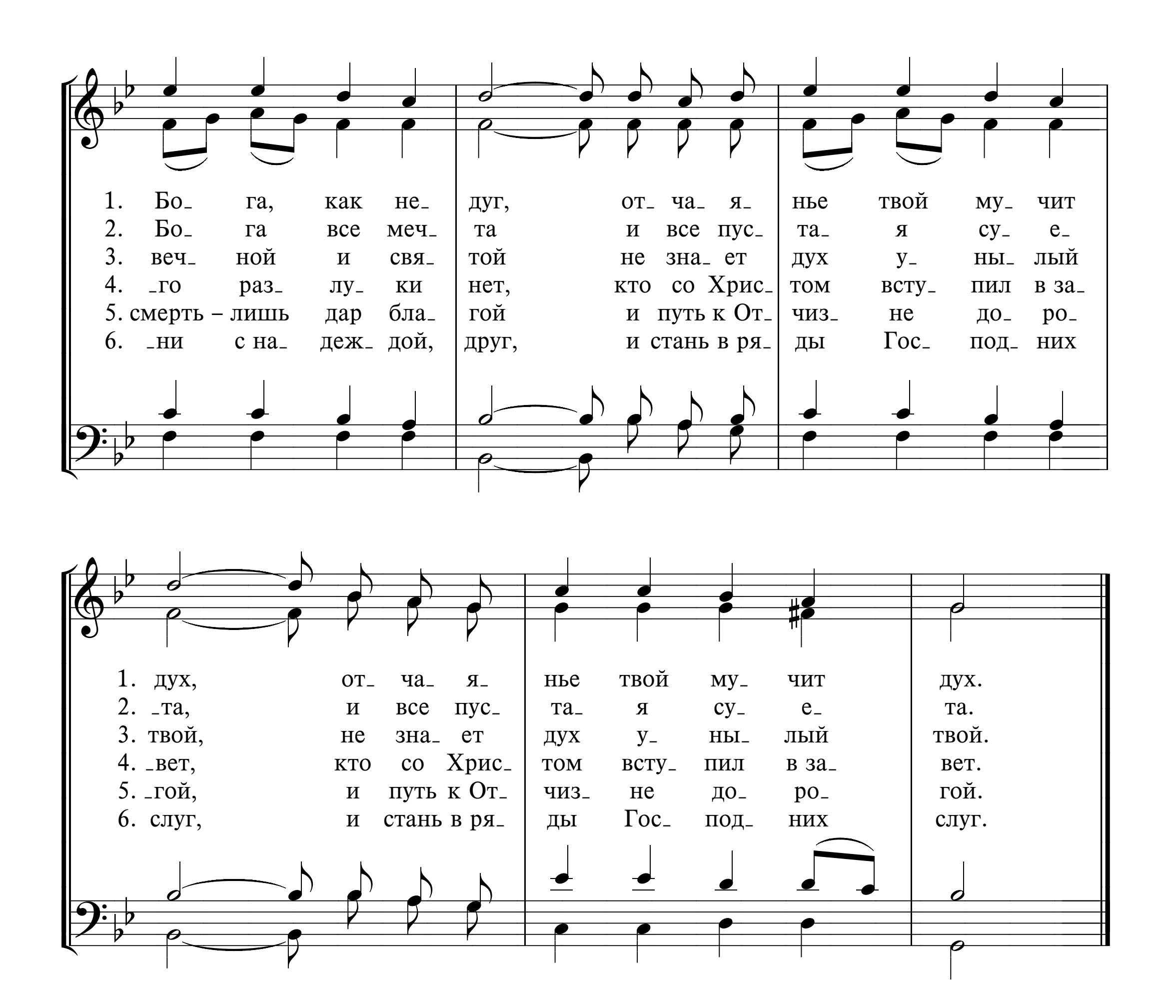
1. го_ря, бес_си_лен и смя_те_нья полн. Вда_ли от
2. _пра_сен, ли_шен ра_зум_ной кра_со_ты. Вда_ли от
3. _чай_ный дар че_ло_ве_ка са_мо_го. Люб_ви же
4. му_ки, сми_рять_ся с э_тим не_ту сил. Но для то_
5. _не_лой ты ви_дишь в ней ко_нец бы_тья. А в Бо_ге
6. _бед_ной, к Е_го из_ра_нен_ной гру_ди. При_ди, взгля_


1. Бо- га, как не- дуг, от- ча- я-
2. Бо- га все меч- та и все пус-
3. веч- ной и свя- той не зна- ет
4. -го раз- лу- ки нет, кто со Хрис-
5. смерть – лишь дар бла- гой и путь к От-
6. -ни с на- деж- дой, друг, и стань в ря-
1. Вда- ли от Бо- га, как не- дуг, от-
2. Вда- ли от Бо- га все меч- та и
3. Люб- ви же веч- ной и свя- той не
4. Но для то- го раз- лу- ки нет, кто
5. А в Бо- ге смерть – лишь дар бла- гой и
6. При- ди, взгля- ни с на- деж- дой, друг, и
1. -нье твой му- чит дух, от- ча- я-
2. -та- я су- е- та, и все пус-
3. дух у- ны- лый твой, не зна- ет
4. -том всту- пил в за- вет, кто со Хрис-
5. -чиз- не до- ро- гой, и путь к От-
6. -ды Гос- под- них слуг, и стань в ря-
1. -ча- я- нье твой му- чит дух,
2. все пус- та- я су- е- та,
3. зна- ет дух у- ны- лый твой,
4. со Хрис- том всту- пил в за- вет,
5. путь к От- чиз- не до- ро- гой,
6. стань в ря- ды Гос- под- них слуг,
1. -нье твой му- чит дух.
2. -та- я су- е- та.
3. дух у- ны- лый твой.
4. -том всту- пил в за- вет.
5. -чиз- не до- ро- гой.
6. -ды Гос- под- них слуг.

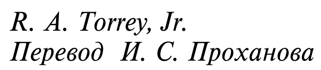
415б ВДАЛИ ОТ БОГА

Гармонизация И. М. Скирды
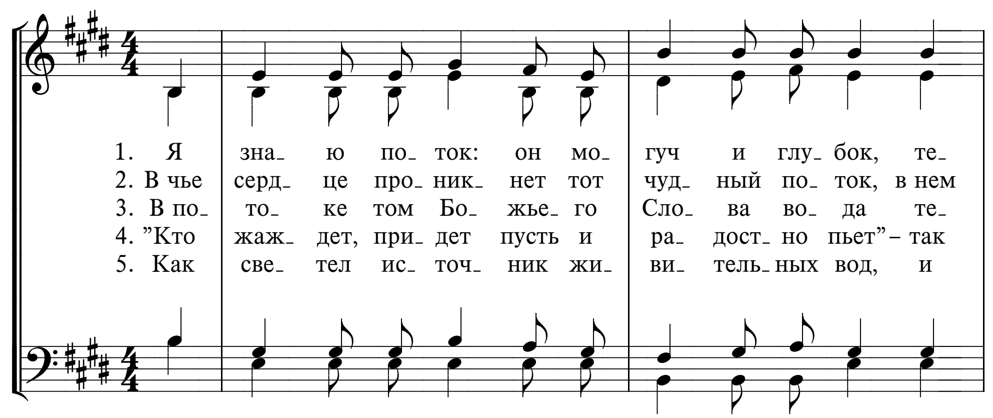



1. Бо- га, как не- дуг, от- ча- я- нье твой му- чит
2. Бо- га все меч- та и все пус- та- я су- е-
3. веч- ной и свя- той не зна- ет дух у- ны- лый
4. -го раз- лу- ки нет, кто со Хрис- том всту- пил в за-
5. смерть – лишь дар бла- гой и путь к От- чиз- не до- ро-
6. -ни с на- деж- дой, друг, и стань в ря- ды Гос- под- них
1. дух, от- ча- я- нье твой му- чит дух.
2. -та, и все пус- та- я су- е- та.
3. твой, не зна- ет дух у- ны- лый твой.
4. -вет, кто со Хрис- том всту- пил в за- вет.
5. -гой, и путь к От- чиз- не до- ро- гой.
6. слуг, и стань в ря- ды Гос- под- них слуг.
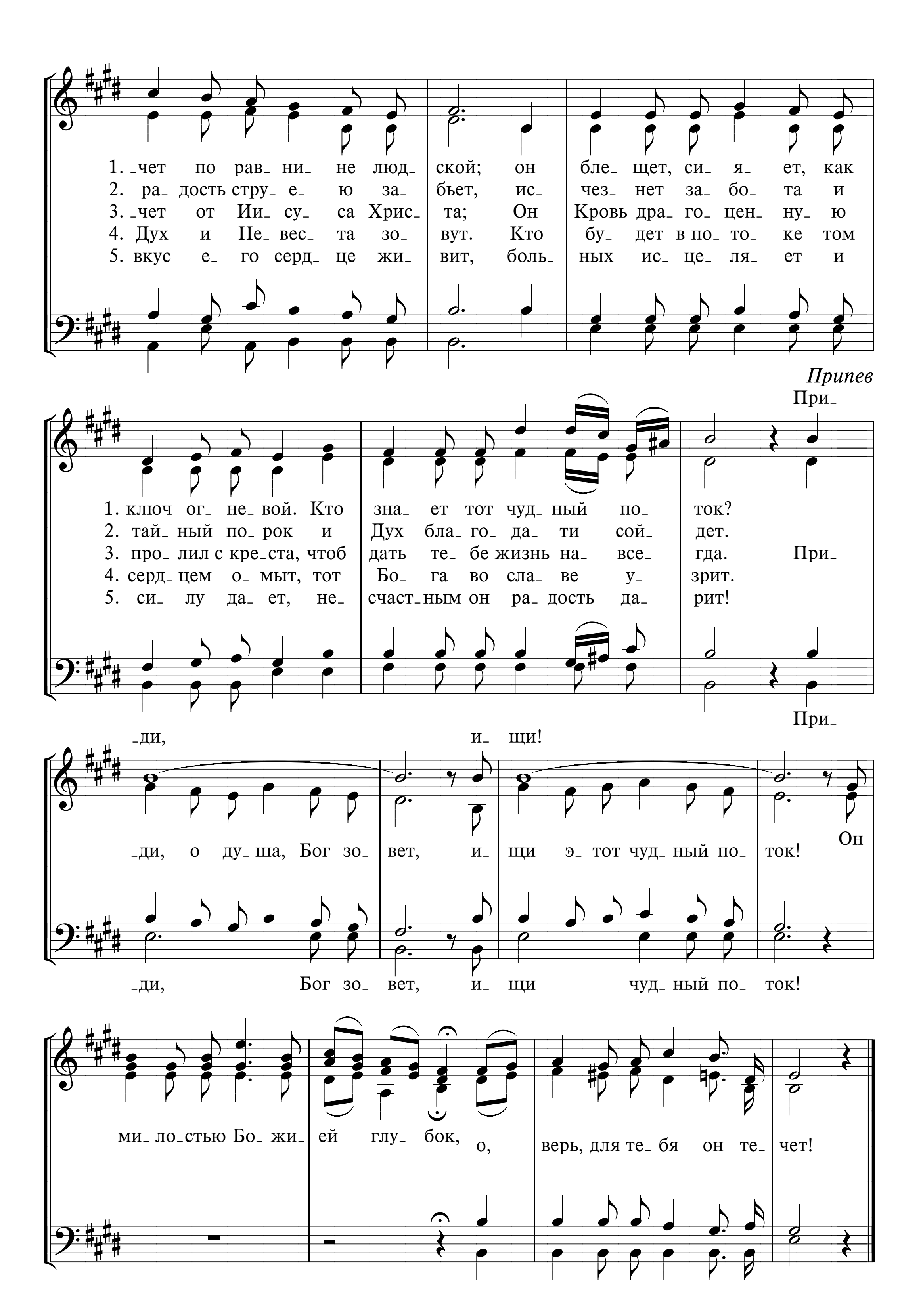
416а Я ЗНАЮ ПОТОК



R. A. Torrey, Jr. *U. Gantenbein*

Перевод И. С. Проханова
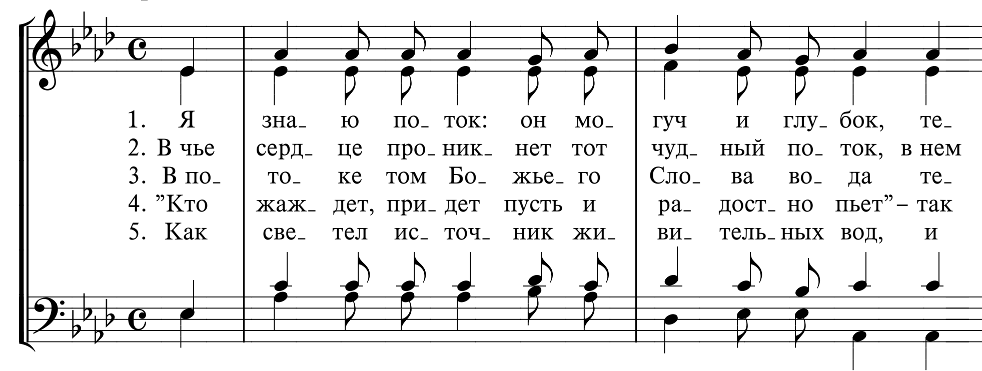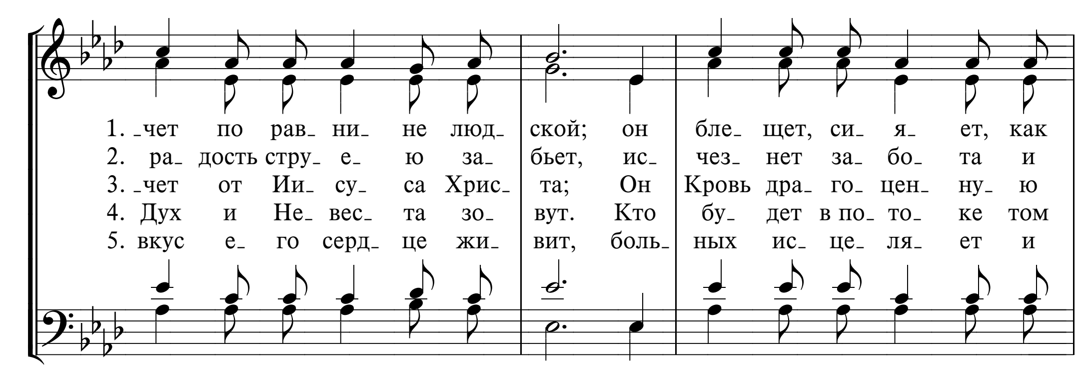



1. ‿чет по рав‿ни‿ не люд‿ ской; он бле‿щет, си‿ я‿ ет, как
2. ра‿ дость стру‿ е‿ ю за‿ бьет, ис‿ чез‿ нет за‿ бо‿ та и
3. ‿чет от Ии‿ су‿ са Хрис‿ та; Он Кровь дра‿ го‿ цен‿ ну‿ ю
4. Дух и Не‿ вес‿ та зо‿ вут. Кто бу‿ дет в по‿ то‿ ке том
5. вкус е‿ го серд‿ це жи‿ вит, боль‿ ных ис‿ це‿ ля‿ ет и
Припев
При‿
1. ключ ог‿ не‿ вой. Кто зна‿ ет тот чуд‿ ный по‿ ток?
2. тай‿ ный по‿ рок и Дух бла‿ го‿ да‿ ти сой‿ дет.
3. про‿ лил с кре‿ ста, чтоб дать те‿ бе жизнь на‿ все‿ гда. При‿
4. серд‿ цем о‿ мыт, тот Бо‿ га во сла‿ ве у‿ зрит.
5. си‿ лу да‿ ет, не‿ счаст‿ ным он ра‿ дость да‿ рит!
При‿
‿ди, и‿ щи!
‿ди, о ду‿ ша, Бог зо‿ вет, и‿ щи э‿ тот чуд‿ ный по‿ ток! Он
‿ди, Бог зо‿ вет, и‿ щи чуд‿ ный по‿ ток!
ми‿ ло‿ стью Бо‿ жи‿ ей глу‿ бок, о, верь, для те‿ бя он те‿ чет!
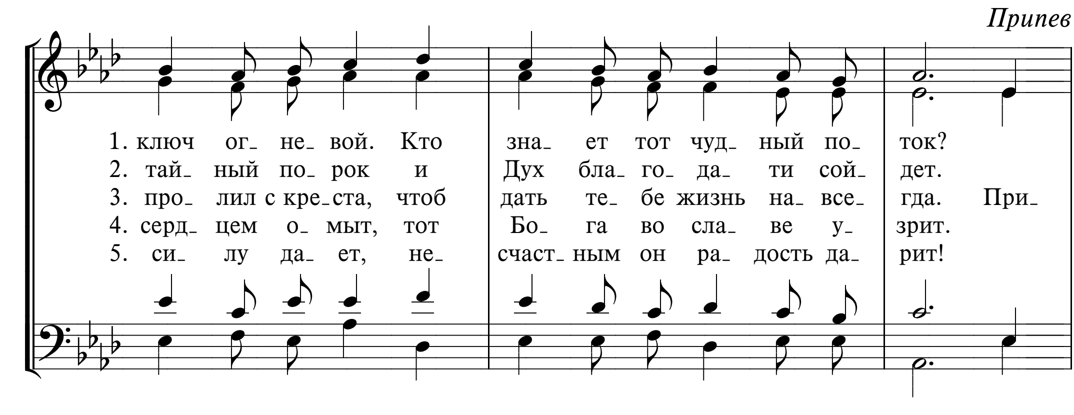
416б Я ЗНАЮ ПОТОК
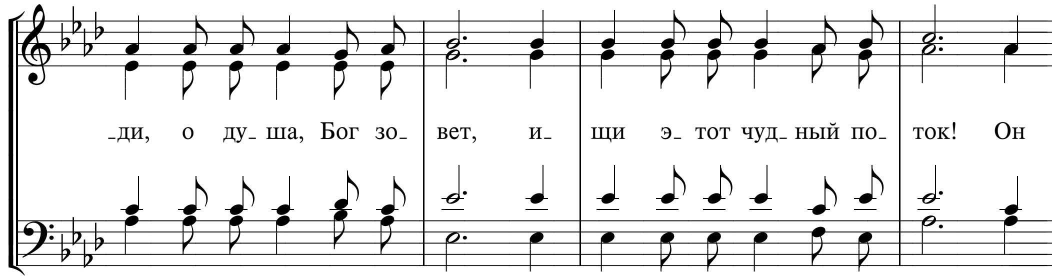
R. A. Torrey, Jr.
Перевод И. С. Проханова

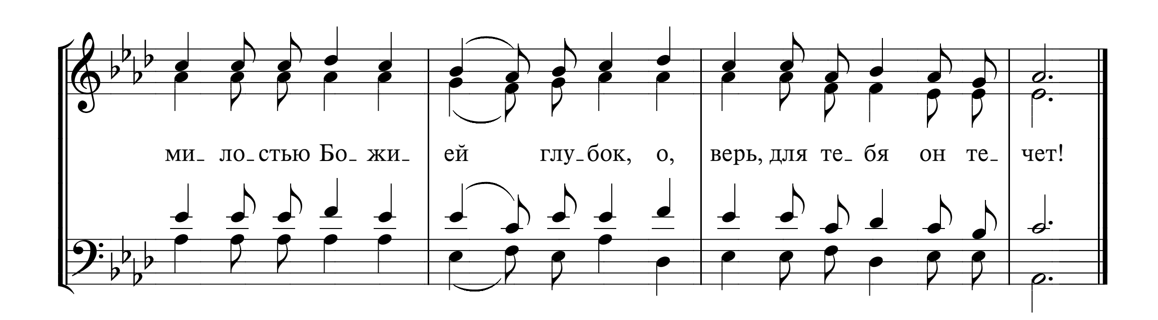
A. Hull
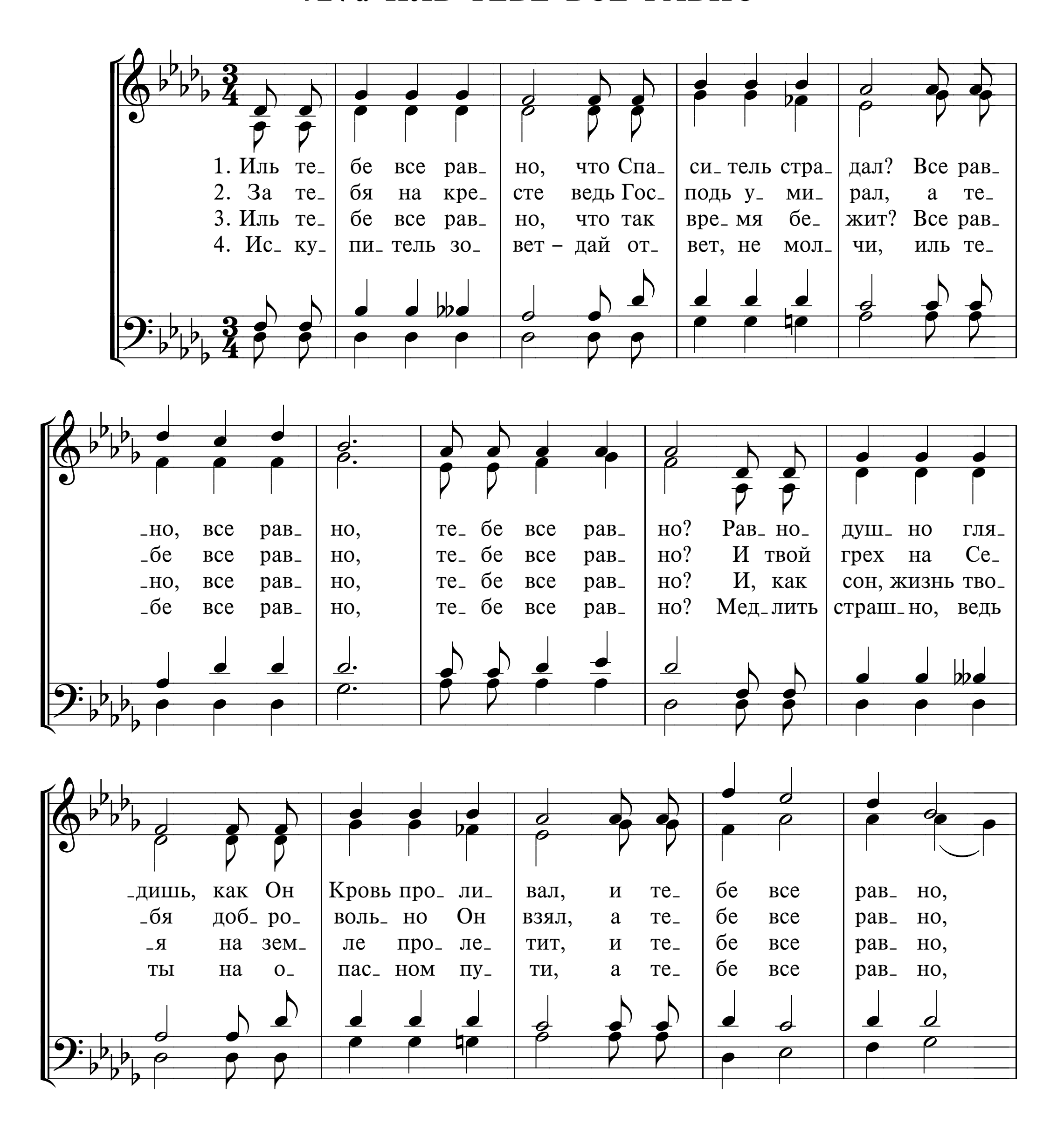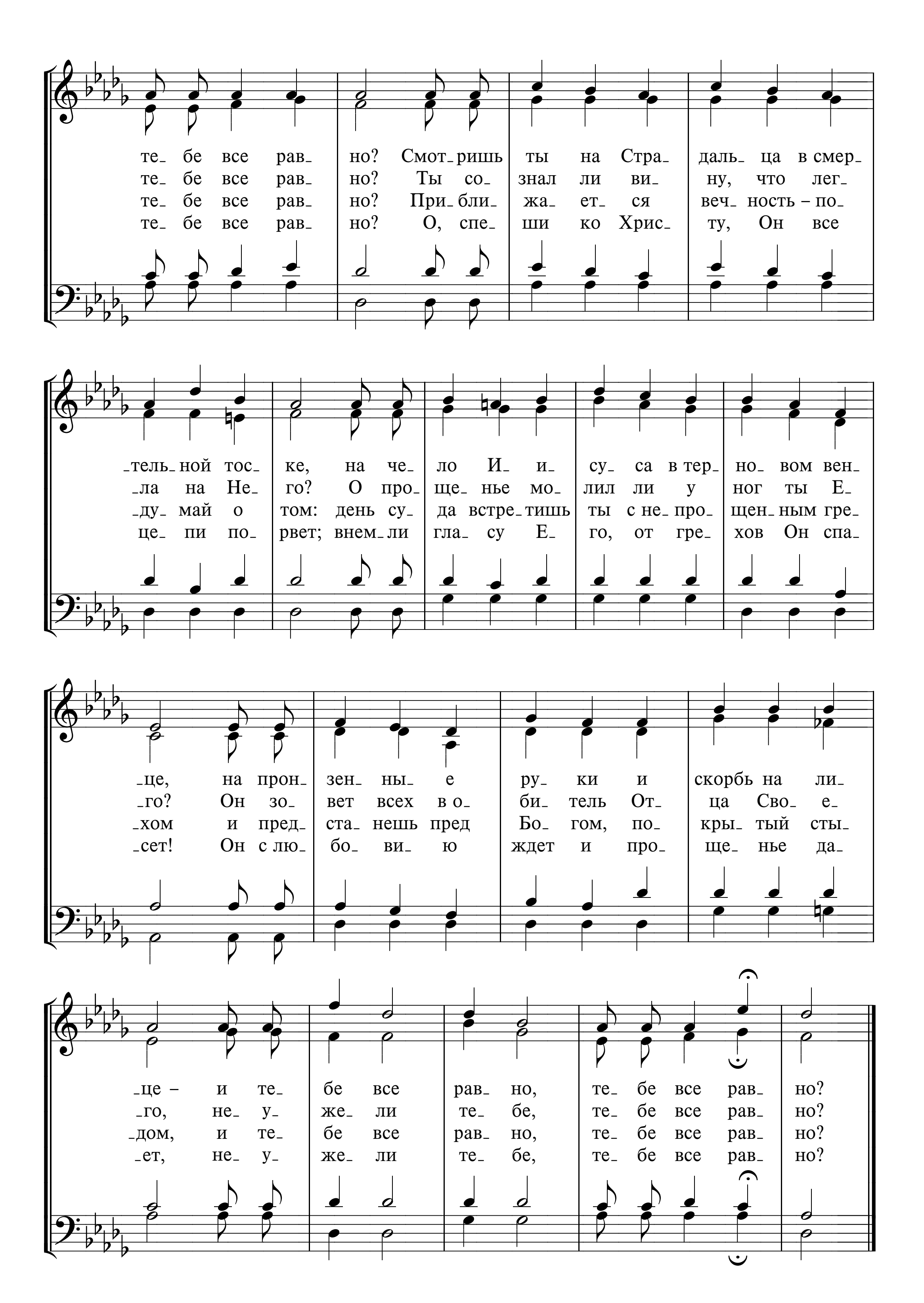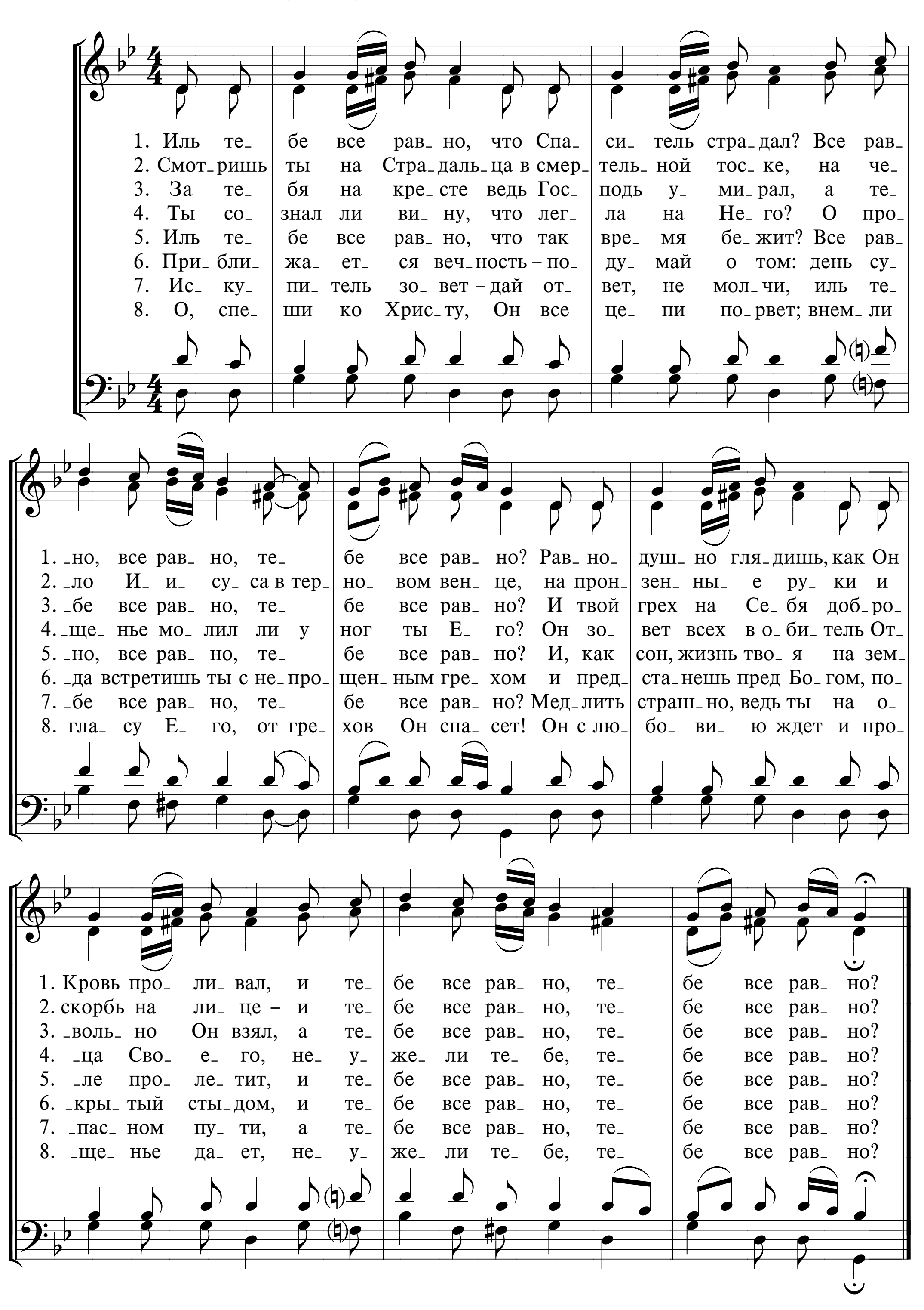









ми_ ло_стью Бо_ жи_ ей глу_бок, о, верь, для те_ бя он те_ чет!

417а ИЛЬ ТЕБЕ ВСЕ РАВНО




те- бе все рав- но? Смот- ришь ты на Стра- даль- ца в смер-
те- бе все рав- но? Ты со- знал ли ви- ну, что лег-
те- бе все рав- но? При- бли- жа- ет- ся веч- ность – по-
те- бе все рав- но? О, спе- ши ко Хрис- ту, Он все
-тель- ной тос- ке, на че- ло И- и- су- са в тер- но- вом вен-
-ла на Не- го? О про- ще- нье мо- лил ли у ног ты Е-
-ду- май о том: день су- да встре- тишь ты с не- про- щен- ным гре-
це- пи по- рвет; внем- ли гла- су Е- го, от гре- хов Он спа-
-це, на прон- зен- ны- е ру- ки и скорбь на ли-
-го? Он зо- вет всех в о- би- тель От- ца Сво- е-
-хом и пред- ста- нешь пред Бо- гом, по- кры- тый сты-
-сет! Он с лю- бо- ви- ю ждет и про- ще- нье да-
-це – и те- бе все рав- но, те- бе все рав- но?
-го, не- у- же- ли те- бе, те- бе все рав- но?
-дом, и те- бе все рав- но, те- бе все рав- но?
-ет, не- у- же- ли те- бе, те- бе все рав- но?
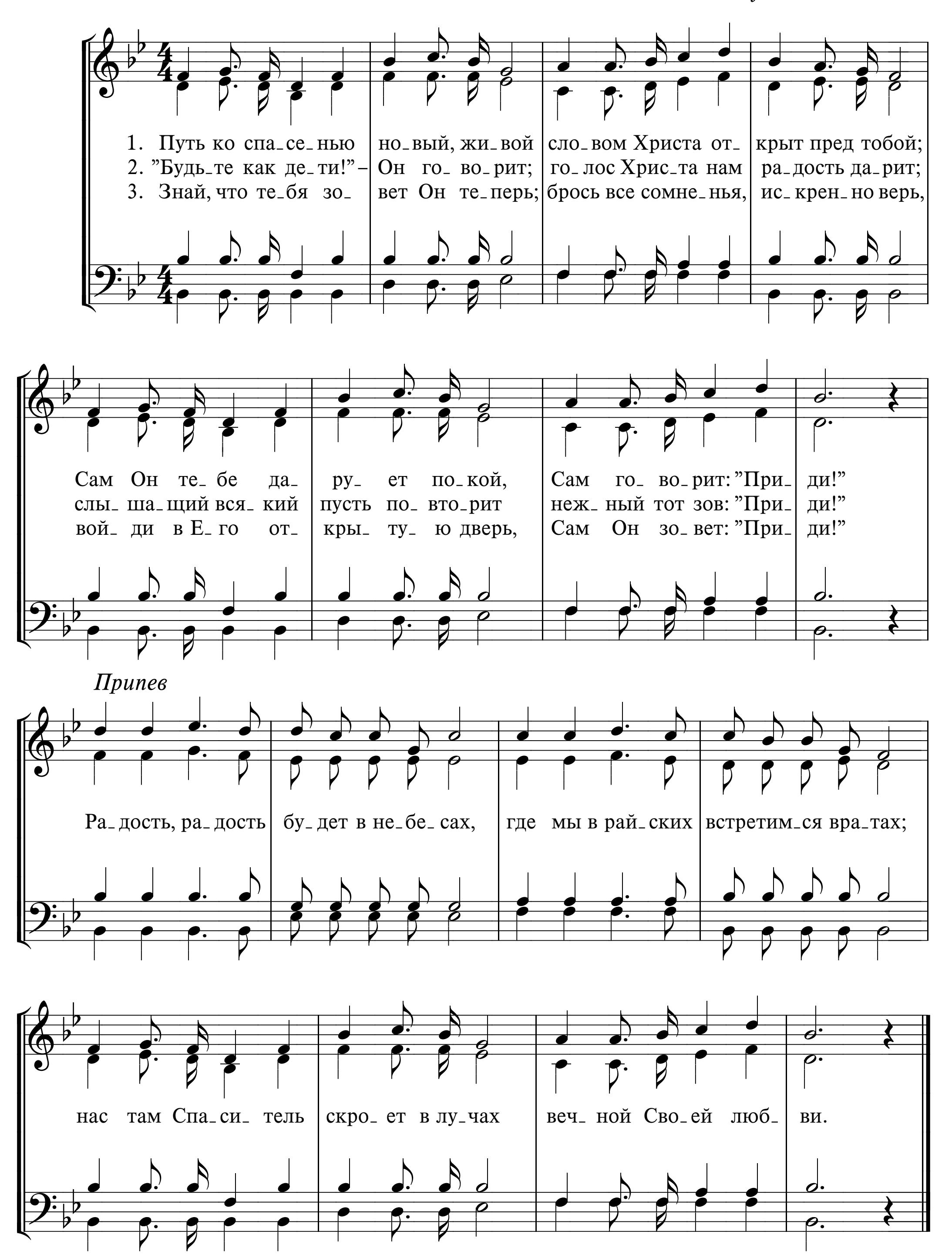
417б ИЛЬ ТЕБЕ ВСЕ РАВНО



418 ПУТЬ КО СПАСЕНЬЮ

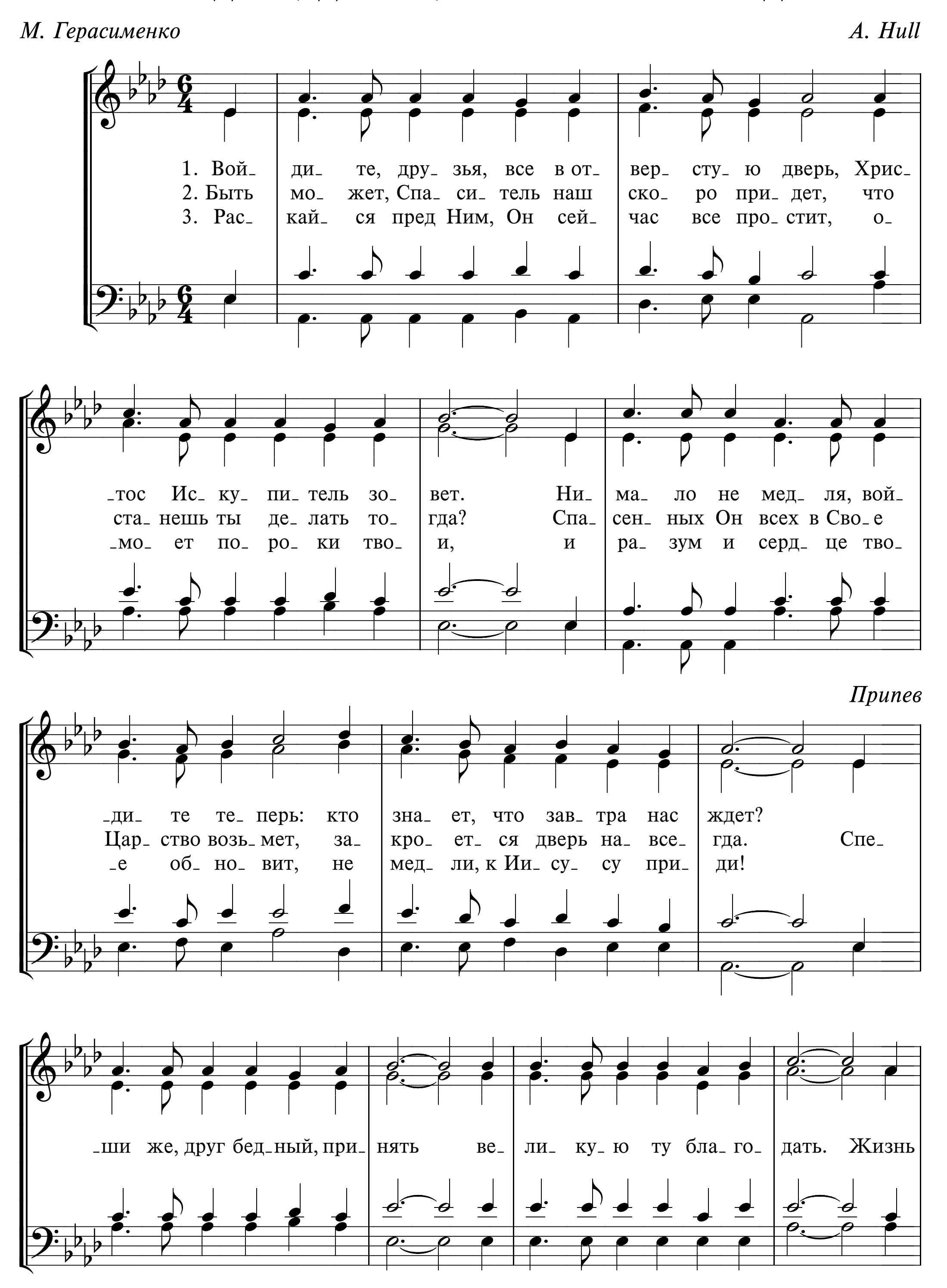
Come to the Saviour
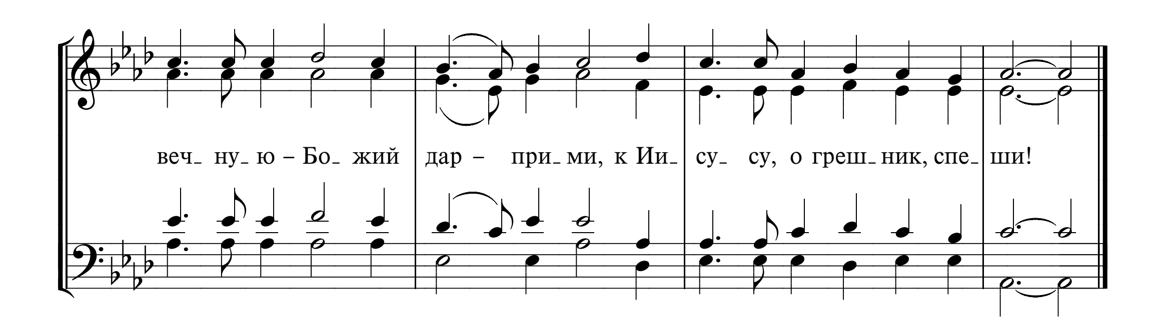
Слова и музыка G. F. Root



419 ВОЙДИТЕ, ДРУЗЬЯ, ВСЕ В ОТВЕРСТУЮ ДВЕРЬ

М. Герасименко *A. Hull*





веч_ ну_ ю – Бо_ жий
дар – при_ ми, к Ии_
су_ су, о греш_ ник, спе_
ши!



Перевод Д. А. Ясько — *Б. Ставинский*
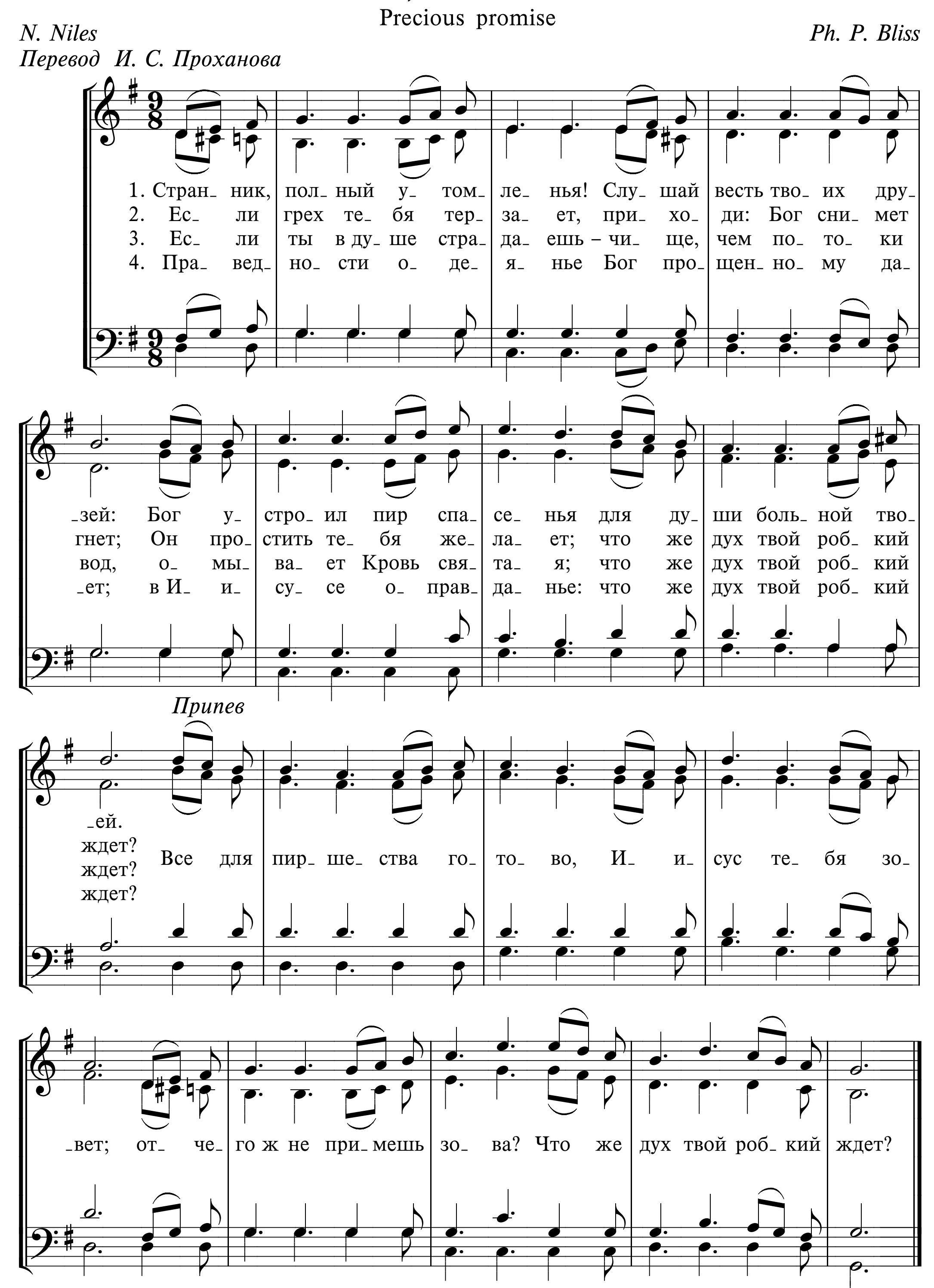
1. Утомленный борьбой, потерявший друзей, бедный грешник, склонись пред Христом; Своей Кровью святой Он спасает людей, Он введет тебя в радостный дом.
2. Беспредельно любя, ожидает Христос одиноких, несчастных, больных; Он утешит тебя, разрешит твой вопрос, снимет бремя скорбей с плеч твоих.
3. О, пустилось к земле солнце жизни твоей, скоро ночь, но войдешь ли в покой? С покаяньем к Христу обратися скорей, не отвергни же вести благой.
4. Отзовись же скорей на Христа в сердце стук, Божью правду не медли принять. Беспросветная ночь, бездна горя и мук ждет того, кто отверг благодать.

421а СТРАННИК, ПОЛНЫЙ УТОМЛЕНЬЯ!

Precious promise
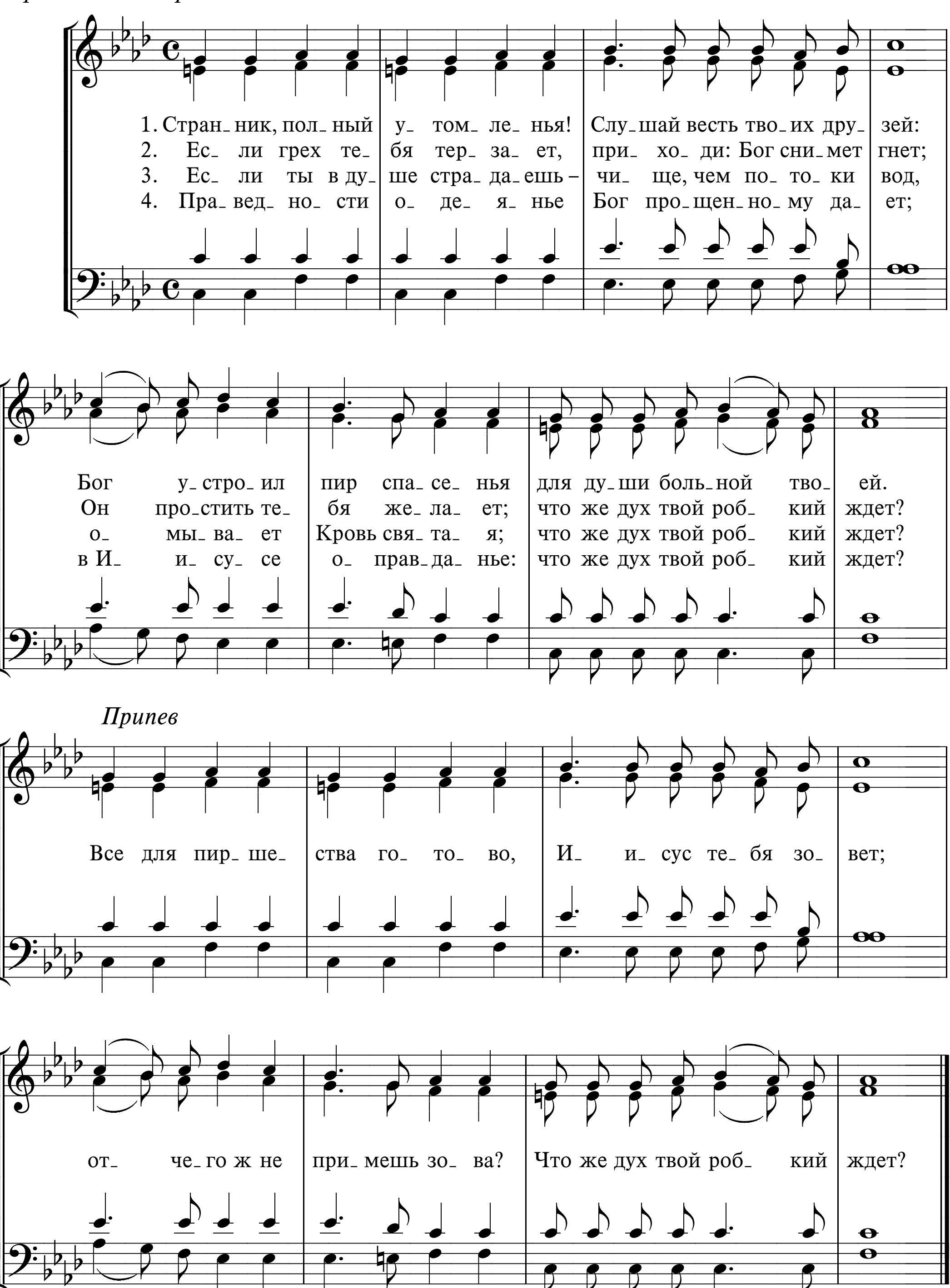
N. Niles
Перевод И. С. Проханова

Ph. P. Bliss
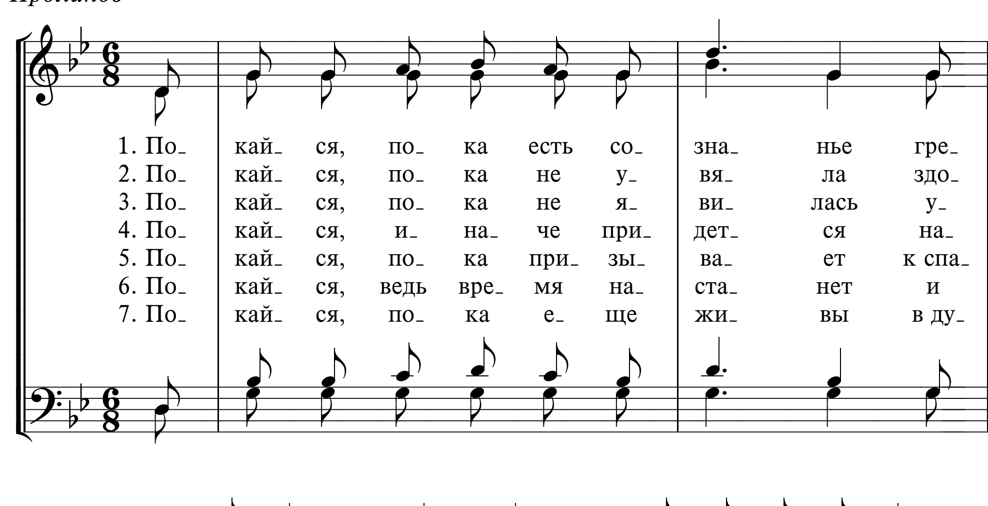


421б СТРАННИК, ПОЛНЫЙ УТОМЛЕНЬЯ!
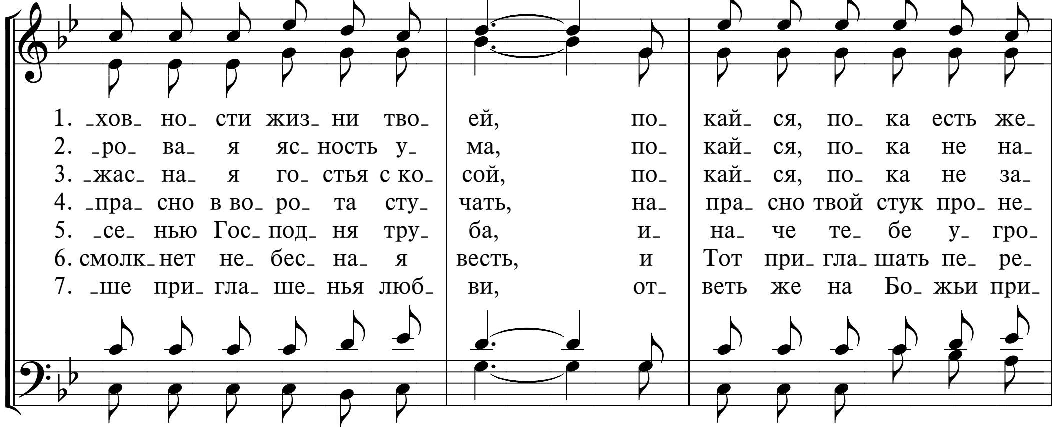
N. Niles
Перевод И. С. Проханова
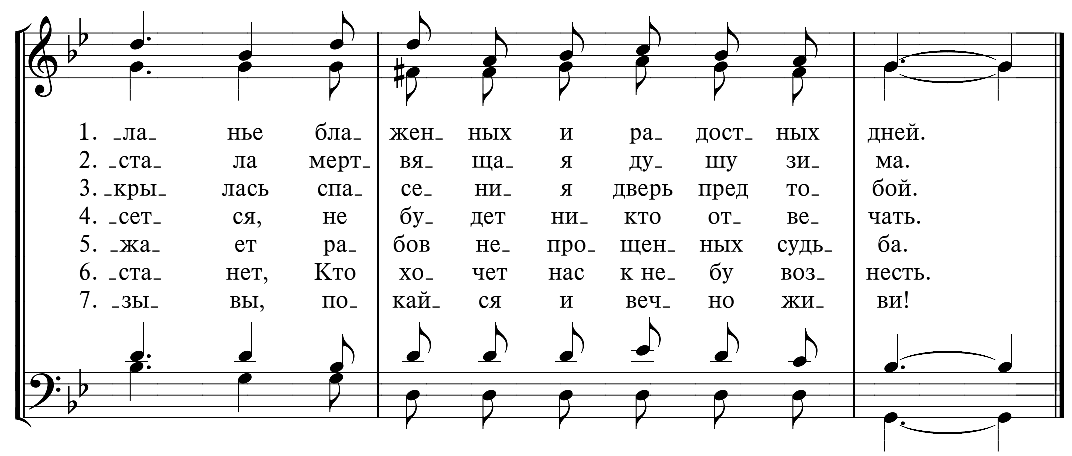


422 ПОКАЙСЯ, ПОКА ЕСТЬ СОЗНАНЬЕ

И. С. Проханов
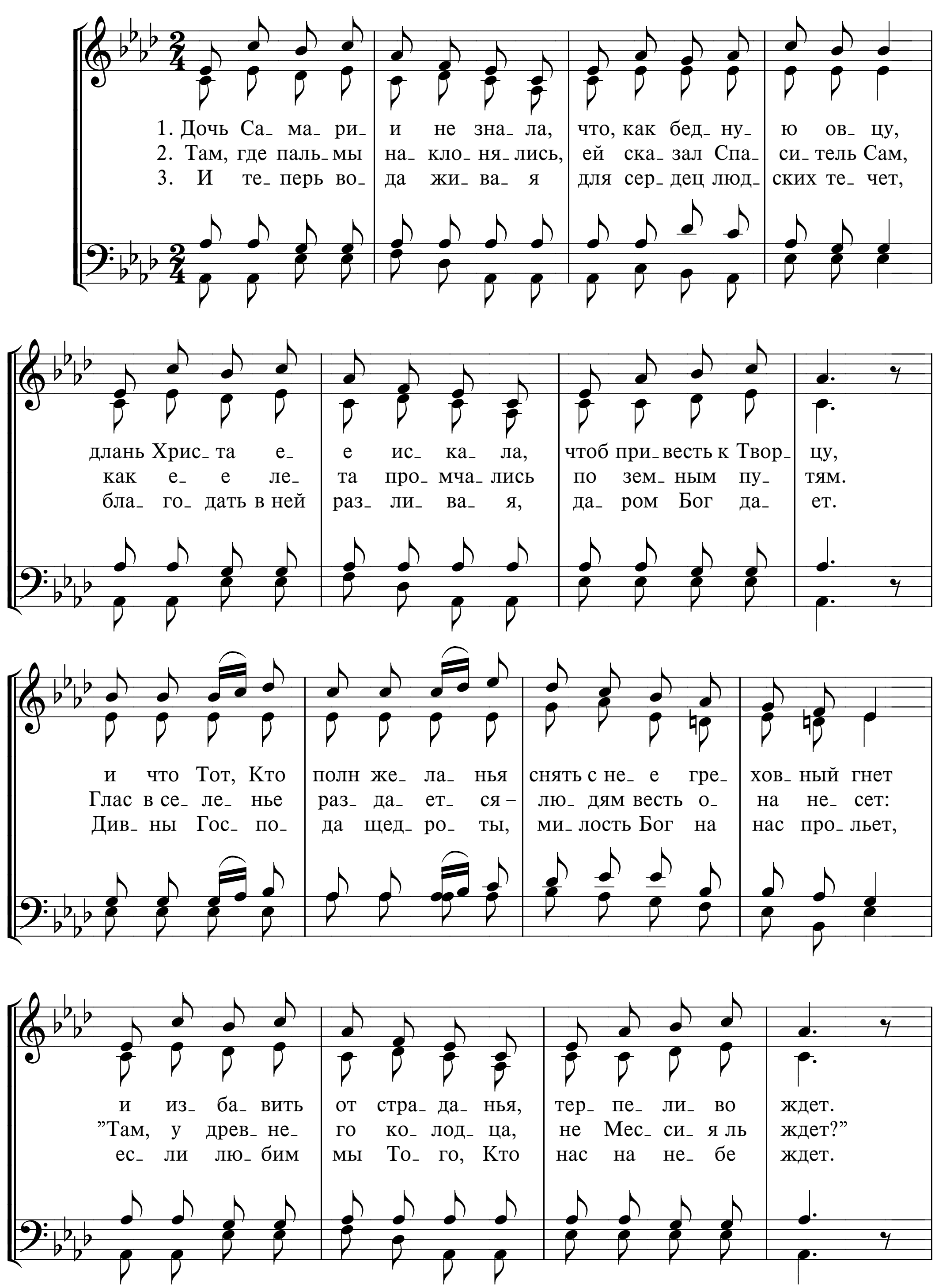


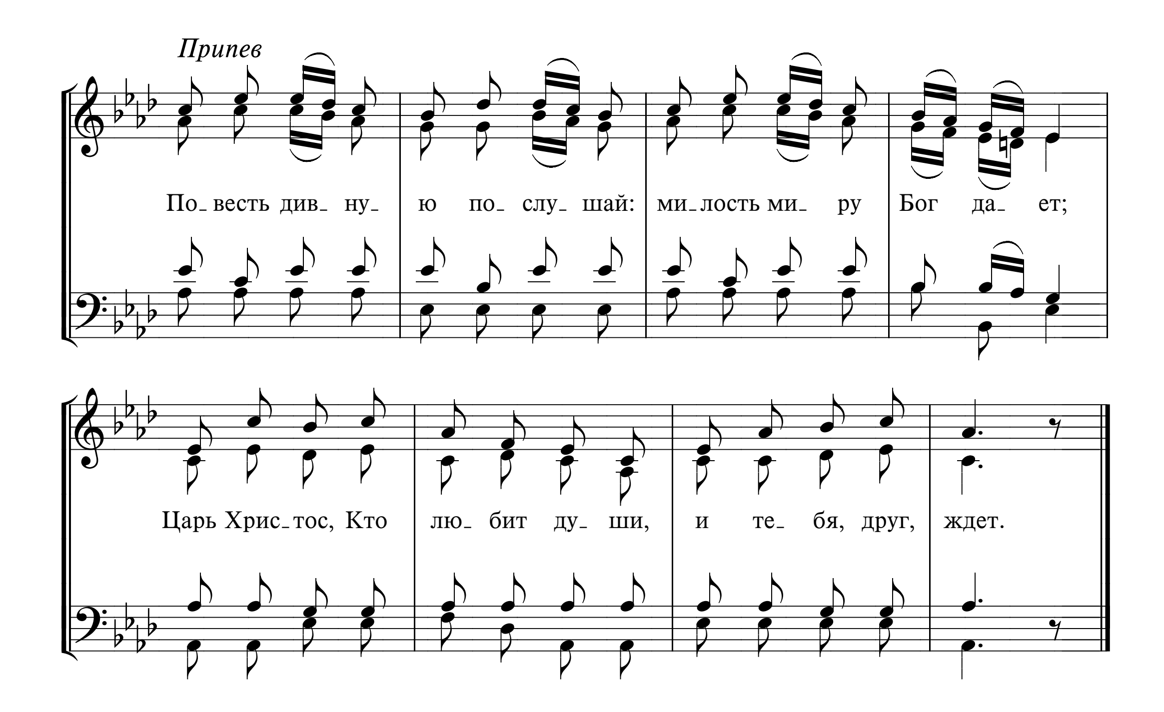




423 ДОЧЬ САМАРИИ НЕ ЗНАЛА

Перевод И. С. Проханова
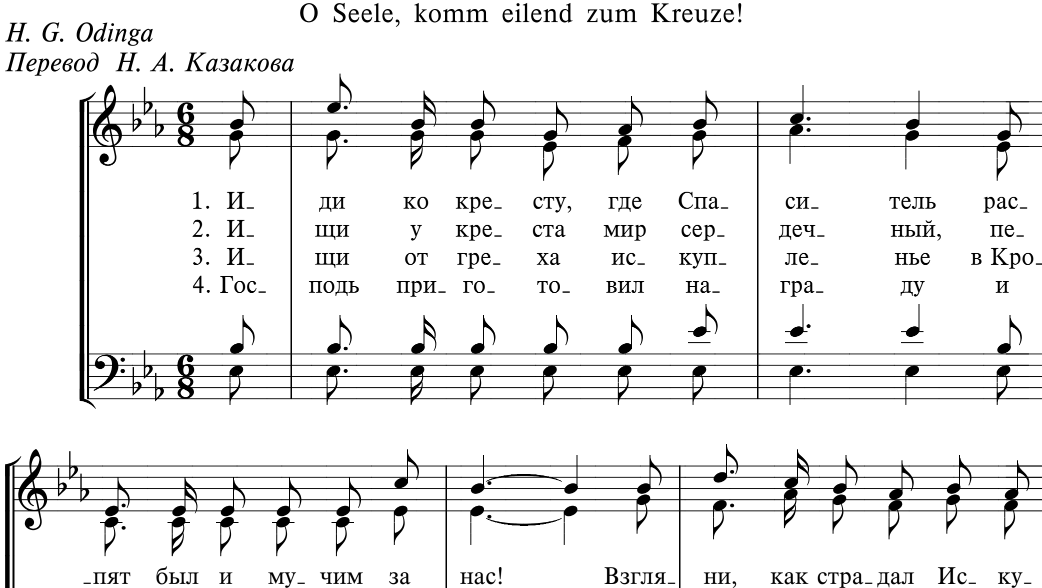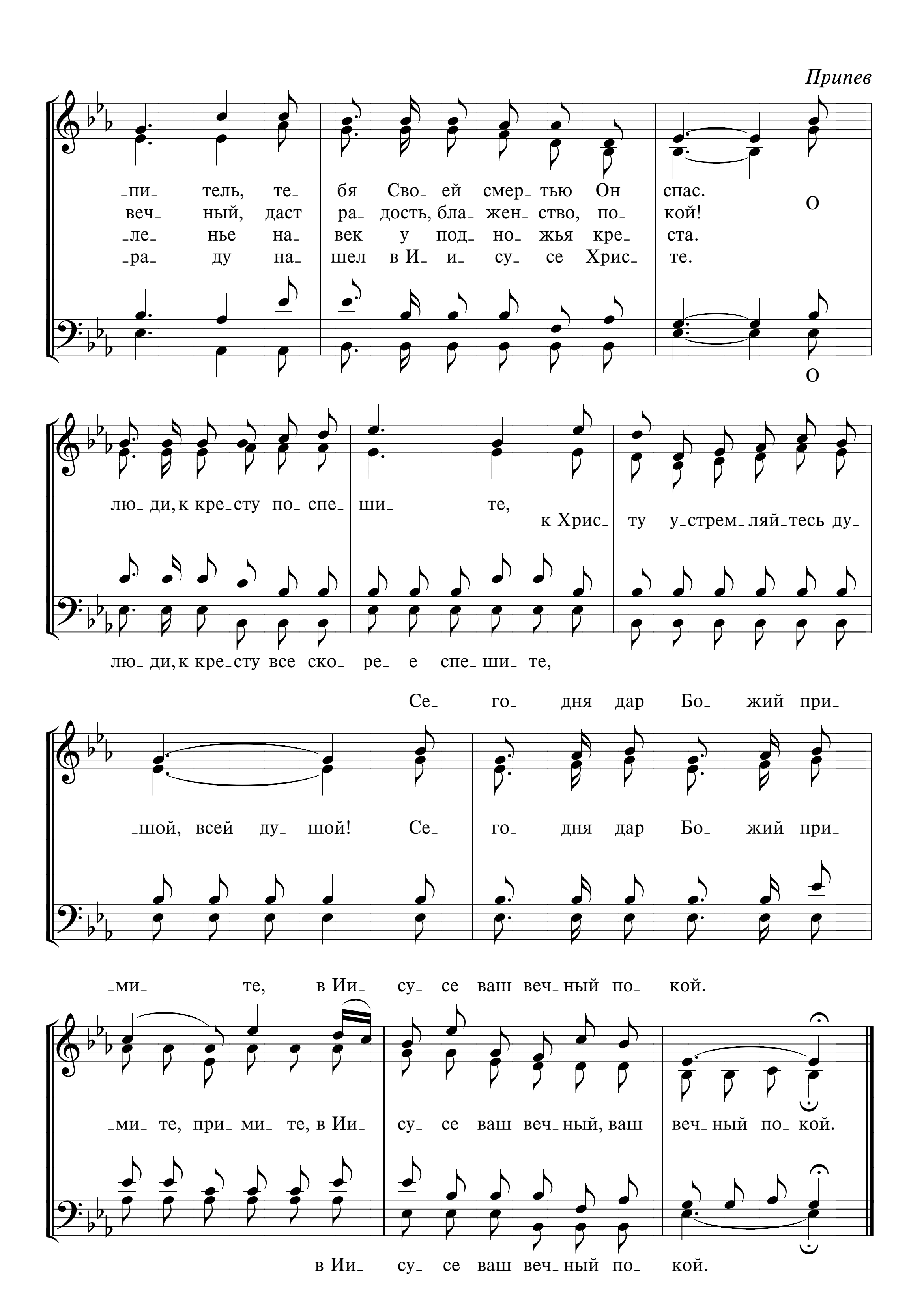



Припев
По_весть див_ну_ ю по_слу_шай: ми_лость ми_ру Бог да_ ет;
Царь Хрис_тос, Кто лю_бит ду_ши, и те_бя, друг, ждет.

424 ИДИ КО КРЕСТУ

O Seele, komm eilend zum Kreuze!

H. G. Odinga
Перевод Н. А. Казакова
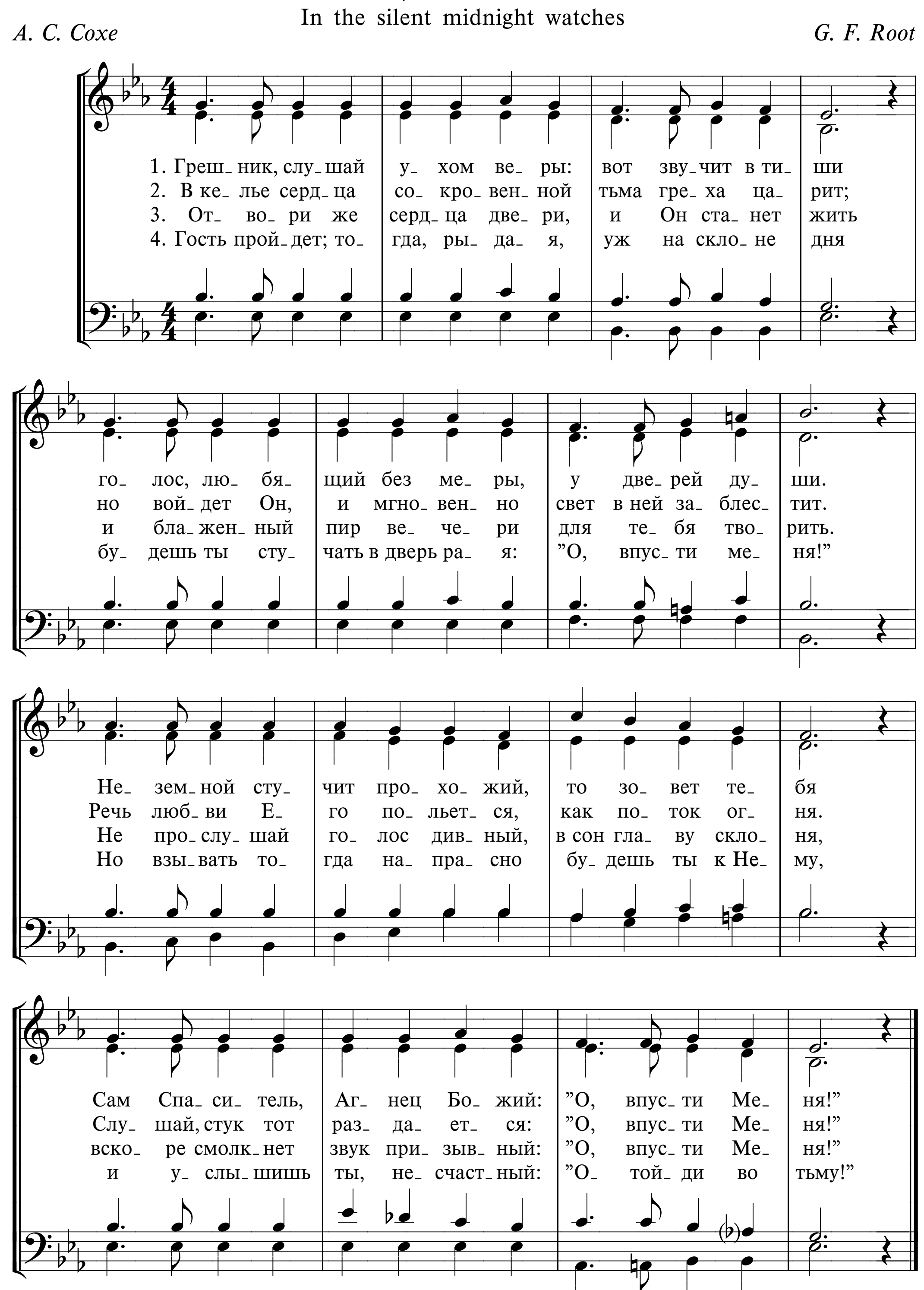



Припев
-пи- тель, те- бя Сво- ей смер- тью Он спас.
веч- ный, даст ра- дость, бла- жен- ство, по- кой!
-ле- нье на- век у под- но- жья кре- ста.
-ра- ду на- шел в И- и- су- се Хрис- те.
О
О
лю- ди, к кре- сту по- спе- ши- те,
к Хрис- ту у- стрем- ляй- тесь ду-
лю- ди, к кре- сту все ско- ре- е спе- ши- те,
Се- го- дня дар Бо- жий при-
-шой, всей ду- шой! Се- го- дня дар Бо- жий при-
-ми- те, в Ии- су- се ваш веч- ный по- кой.
-ми- те, при- ми- те, в Ии- су- се ваш веч- ный, ваш веч- ный по- кой.
в Ии- су- се ваш веч- ный по- кой.

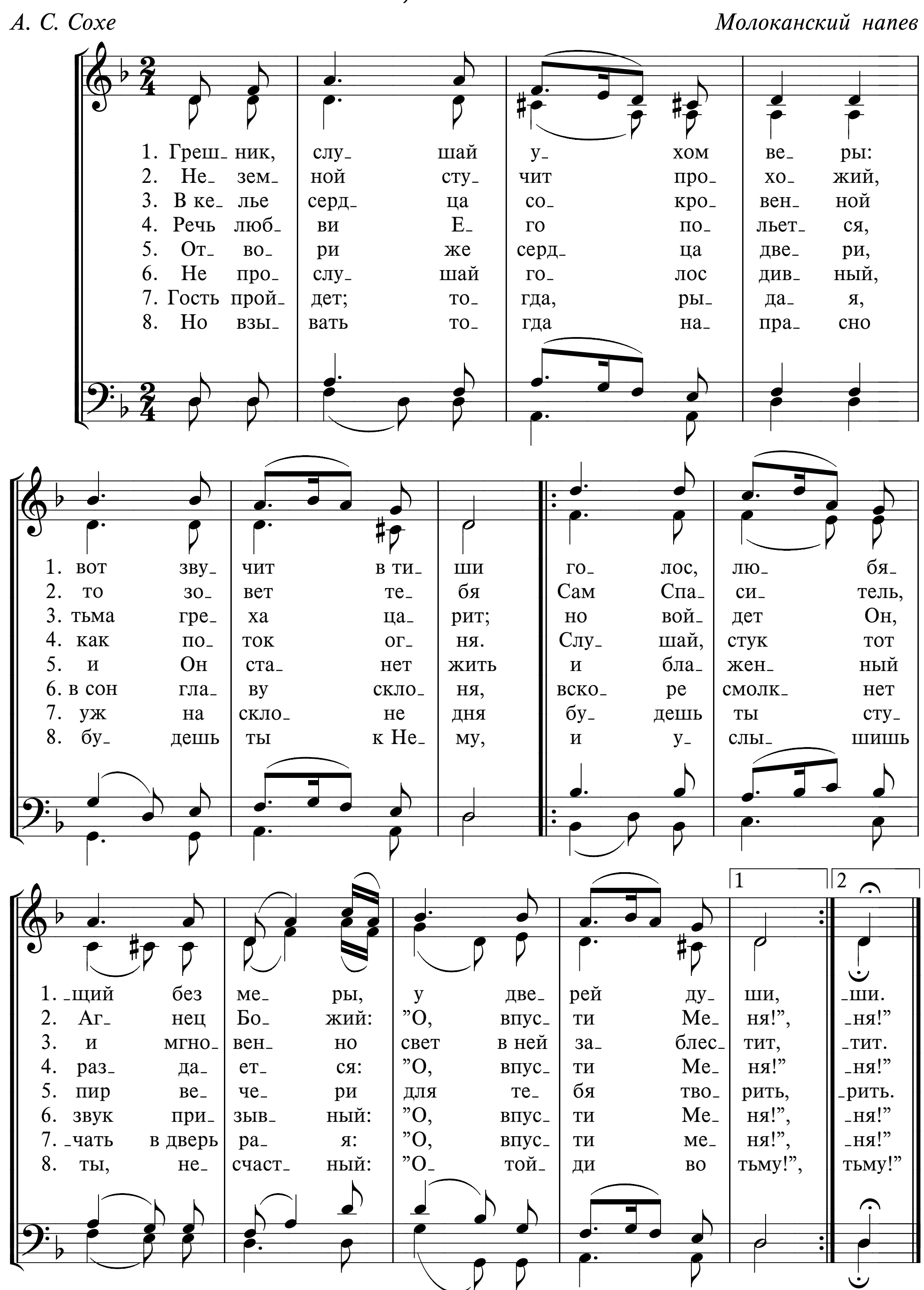
425а ГРЕШНИК, СЛУШАЙ УХОМ ВЕРЫ

In the silent midnight watches

A. C. Coxe *G. F. Root*



425б ГРЕШНИК, СЛУШАЙ УХОМ ВЕРЫ



425в ГРЕШНИК, СЛУШАЙ УХОМ ВЕРЫ



1. Грешник, слушай ухом веры: вот звучит в тиши
голос, любящий без меры, у дверей души.
Неземной стучит прохожий, то зовет тебя
Сам Спаситель, Агнец Божий:
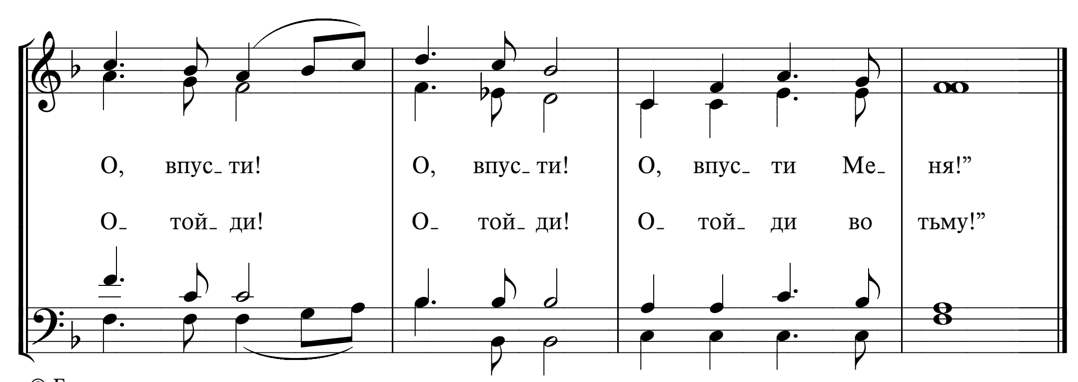
2. В келье сердца сокровенной тьма греха царит;
но войдет Он, и мгновенно свет в ней заблестит.
Речь любви Его польется, как поток огня.
Слушай, стук тот раздается:

3. Отвори же сердца двери, и Он станет жить
и блаженный пир вечери для тебя творить.
Не прослушай голос дивный, в сон главу склоня,
вскоре смолкнет звук призывный:

1–3. ”О, впусти Меня!
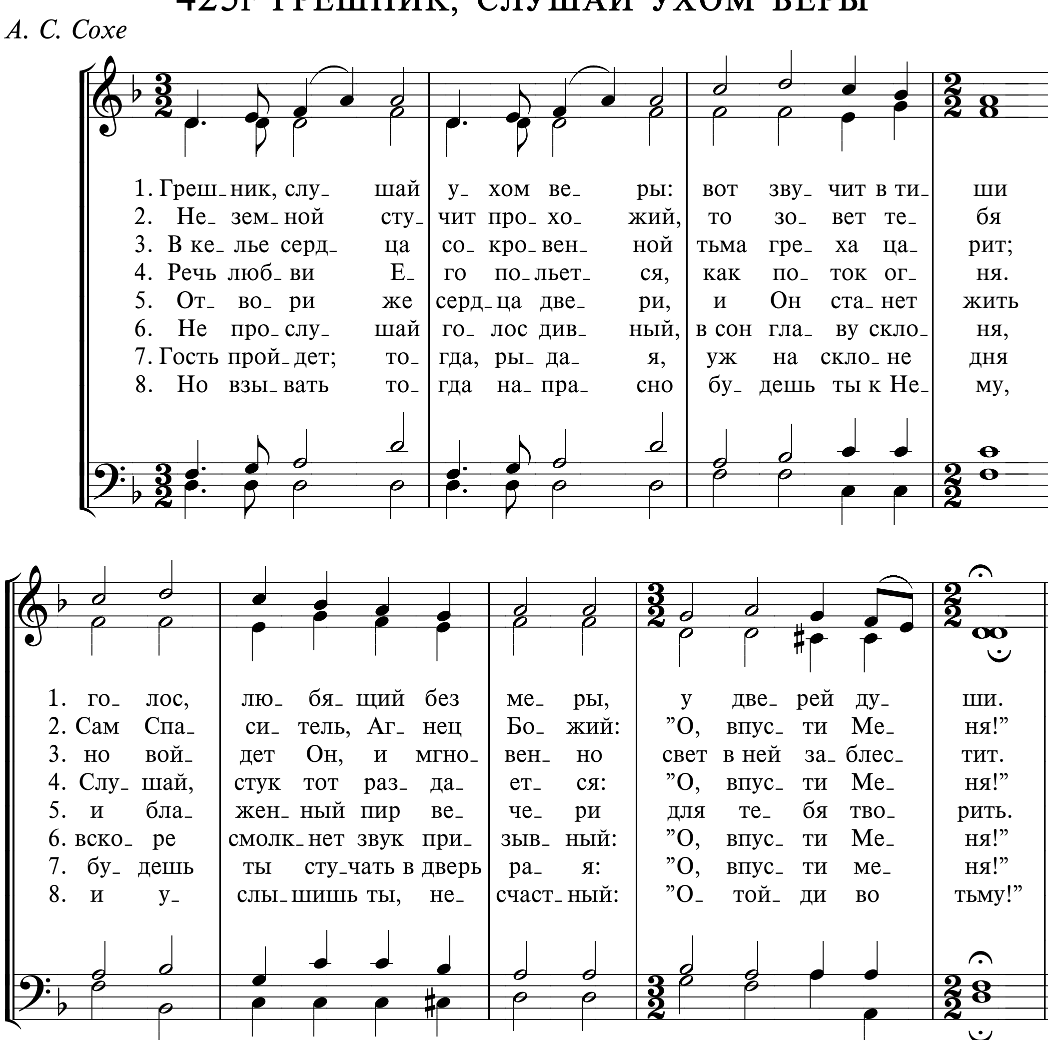
4. Гость пройдет; тогда, рыдая, уж на склоне дня
будешь ты стучать в дверь рая: ”О, впусти меня!”
Но взывать тогда напрасно будешь ты к Нему,
и услышишь ты, несчастный:

4. ”Отойди во тьму!


О, впус_ ти!
О, впус_ ти!
О, впус_ ти Ме_ ня!”
О_ той_ ди!
О_ той_ ди!
О_ той_ ди во тьму!”

425г ГРЕШНИК, СЛУШАЙ УХОМ ВЕРЫ
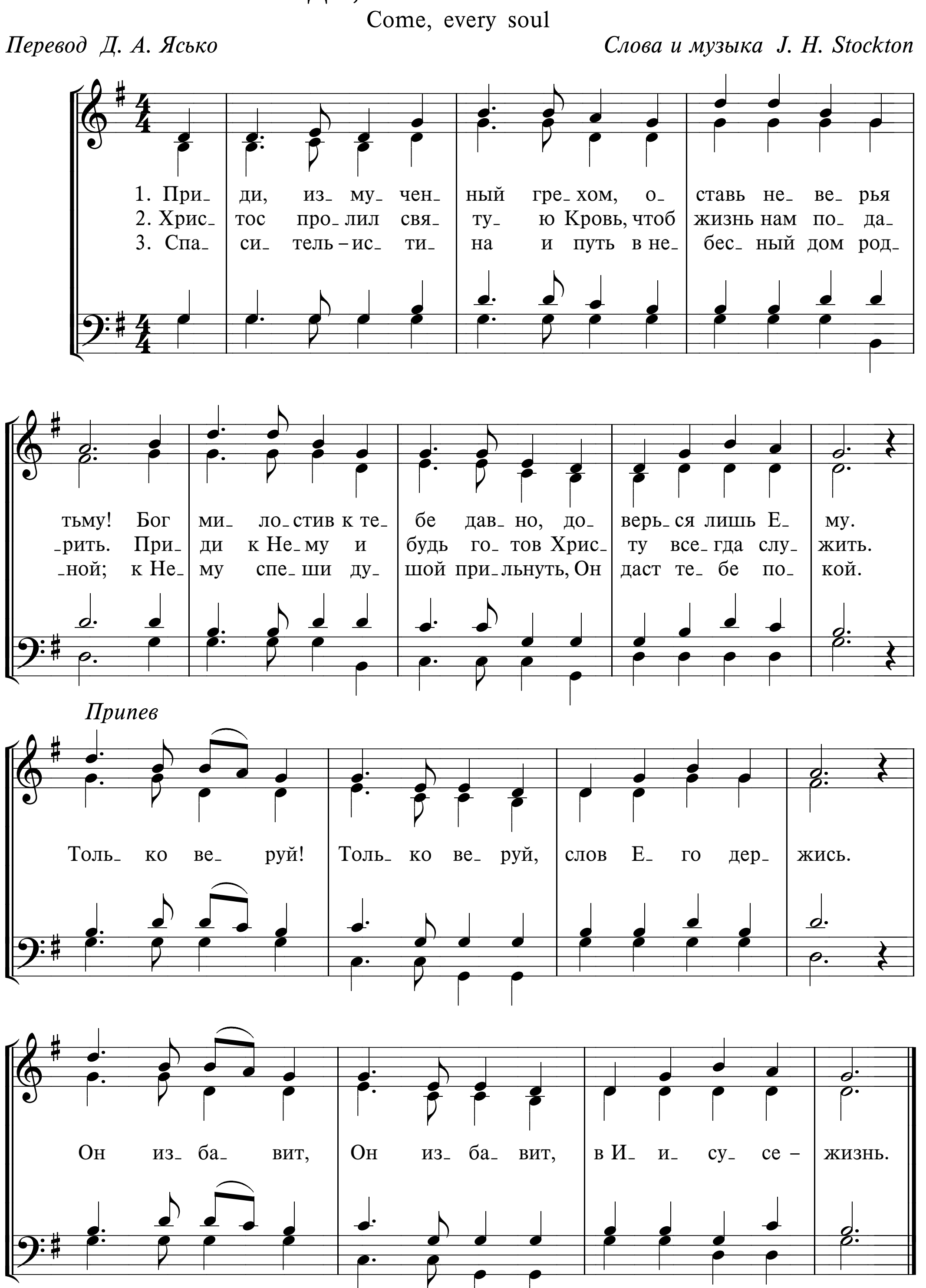
А. С. Сохе



426 ПРИДИ, ИЗМУЧЕННЫЙ ГРЕХОМ
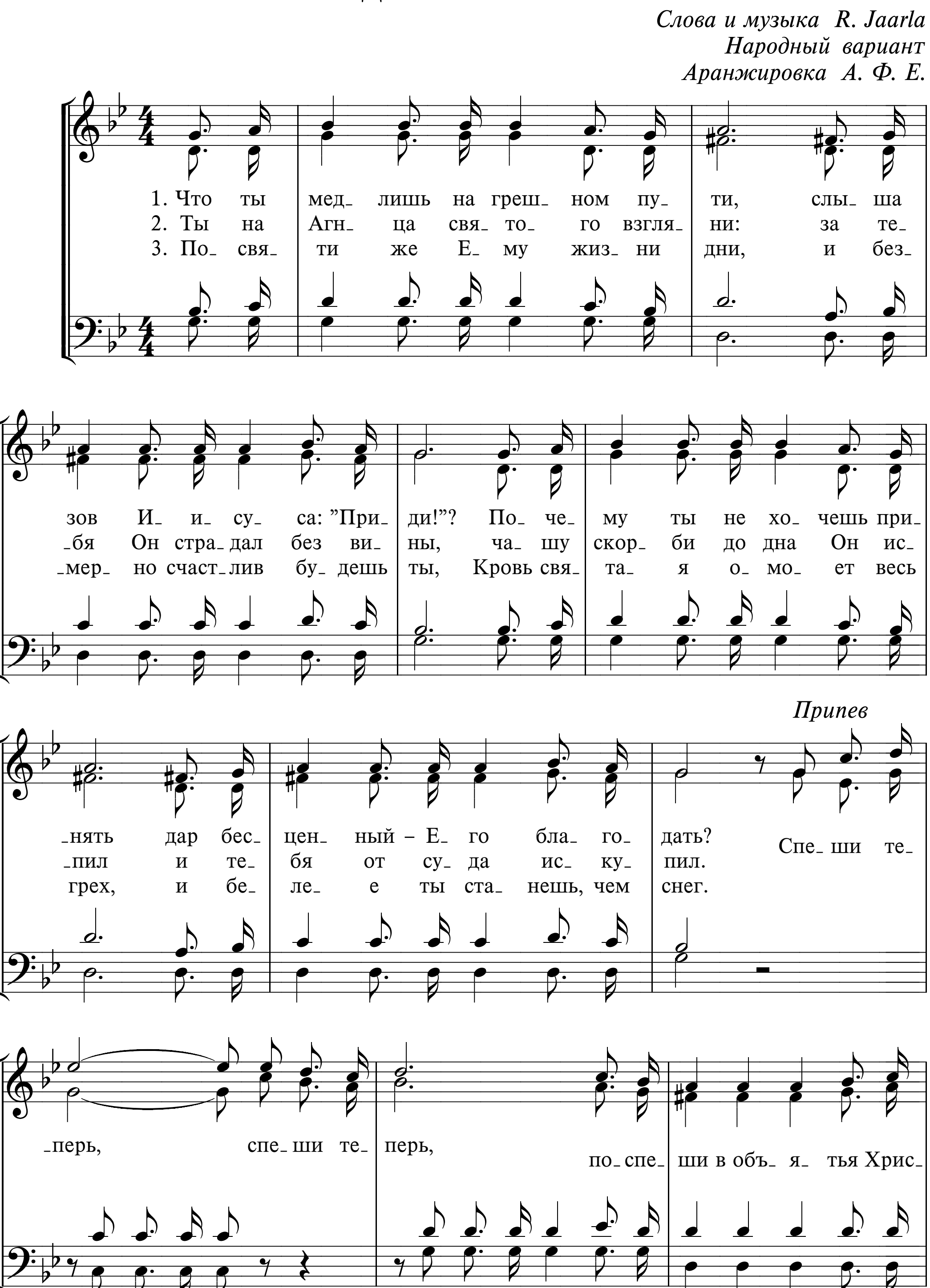
Come, every soul

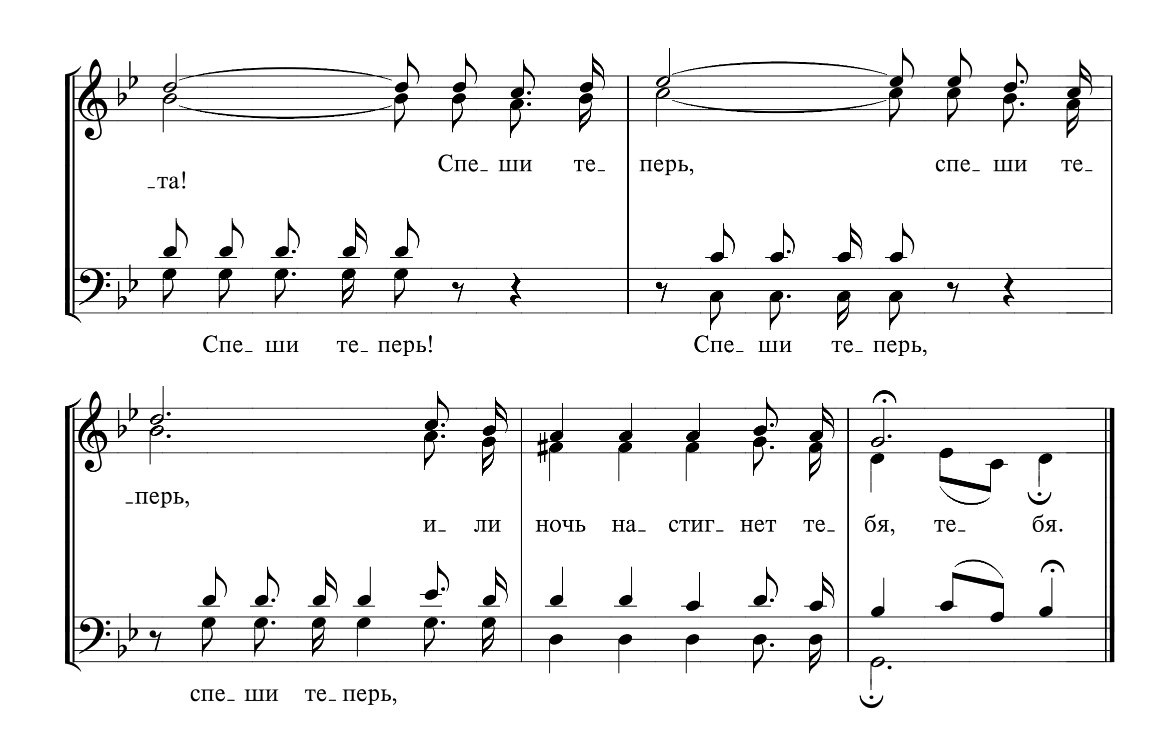
Перевод Д. А. Ясько *Слова и музыка J. H. Stockton*



427 ЧТО ТЫ МЕДЛИШЬ НА ГРЕШНОМ ПУТИ

Слова и музыка R. Jaarla
Народный вариант
Аранжировка А. Ф. Е.
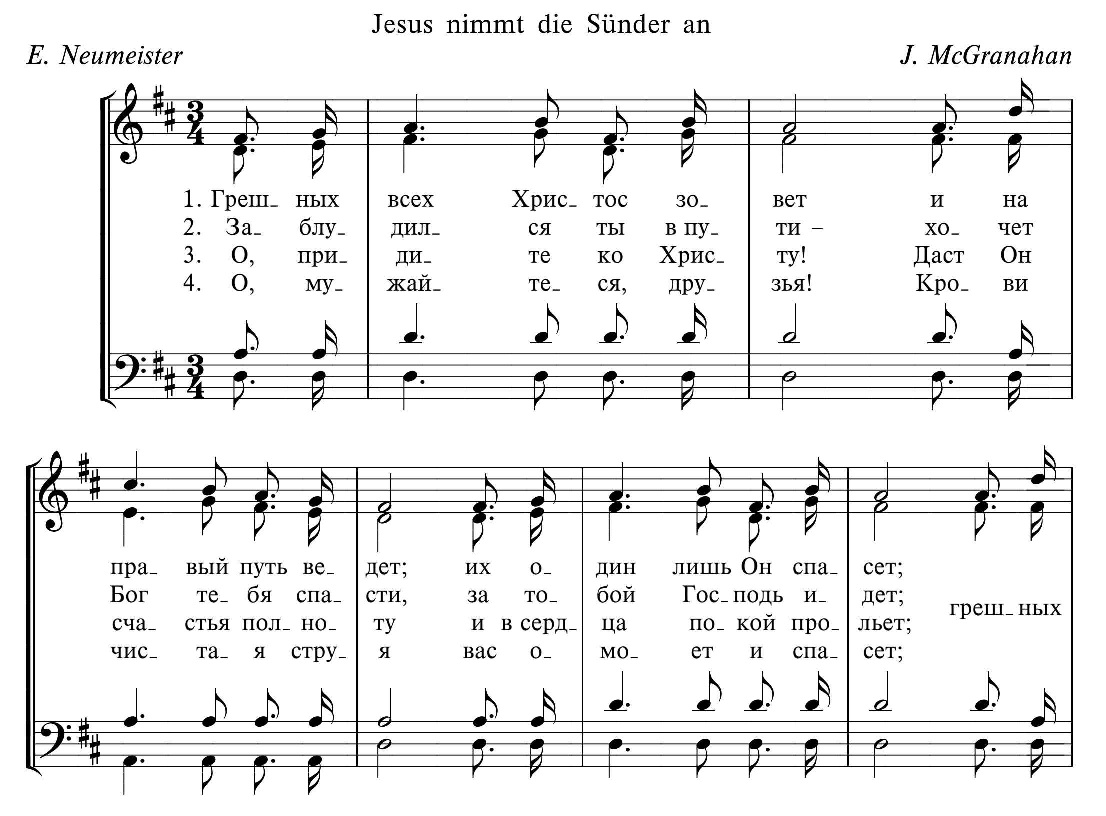




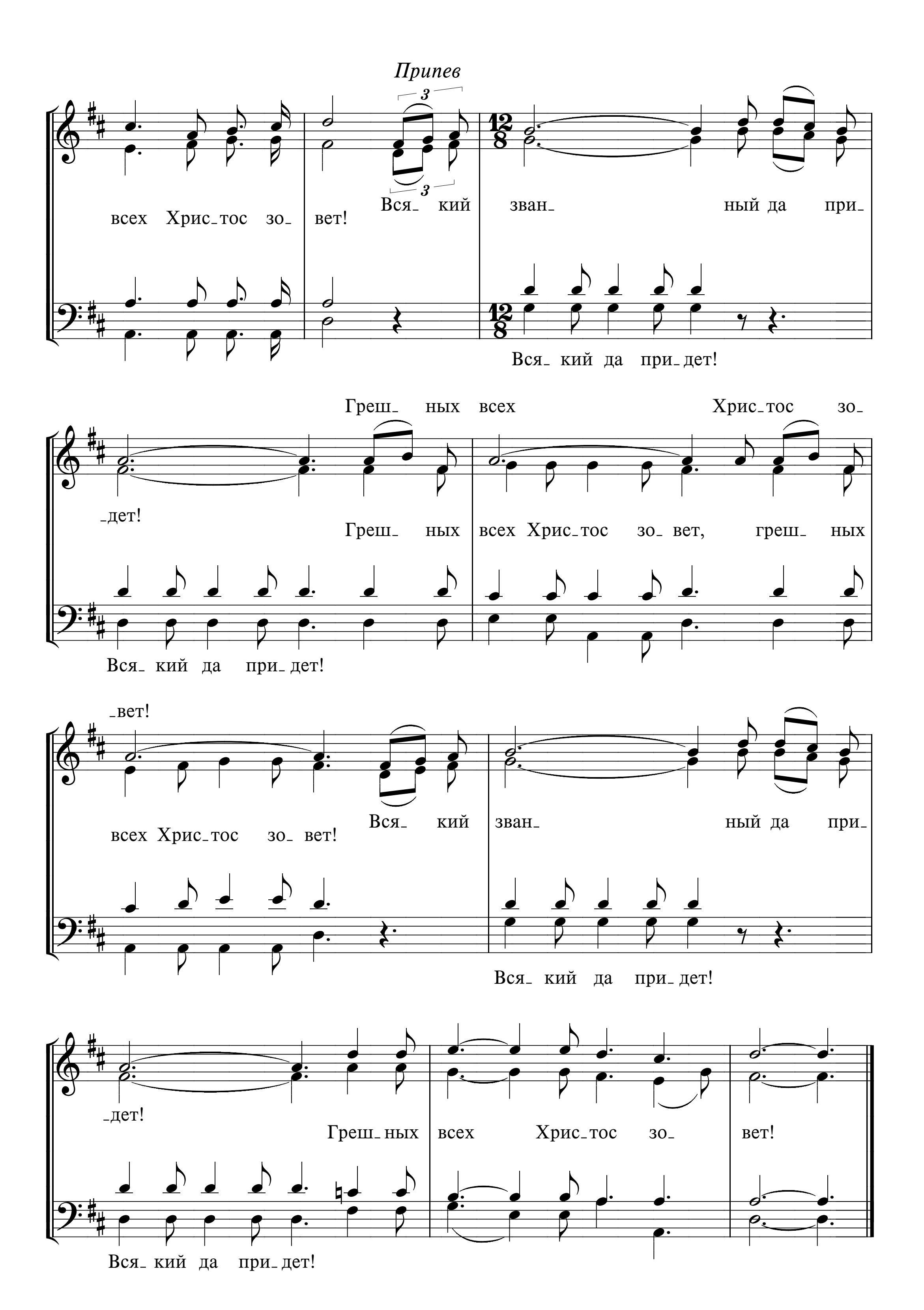
Спе– ши те–
–та!
перь,
спе– ши те–
Спе– ши те– перь!
Спе– ши те– перь,
–перь,
и– ли
ночь на– стиг– нет те–
бя, те– бя.
спе– ши те– перь,

428 ГРЕШНЫХ ВСЕХ ХРИСТОС ЗОВЕТ

Jesus nimmt die Sünder an

E. Neumeister *J. McGranahan*

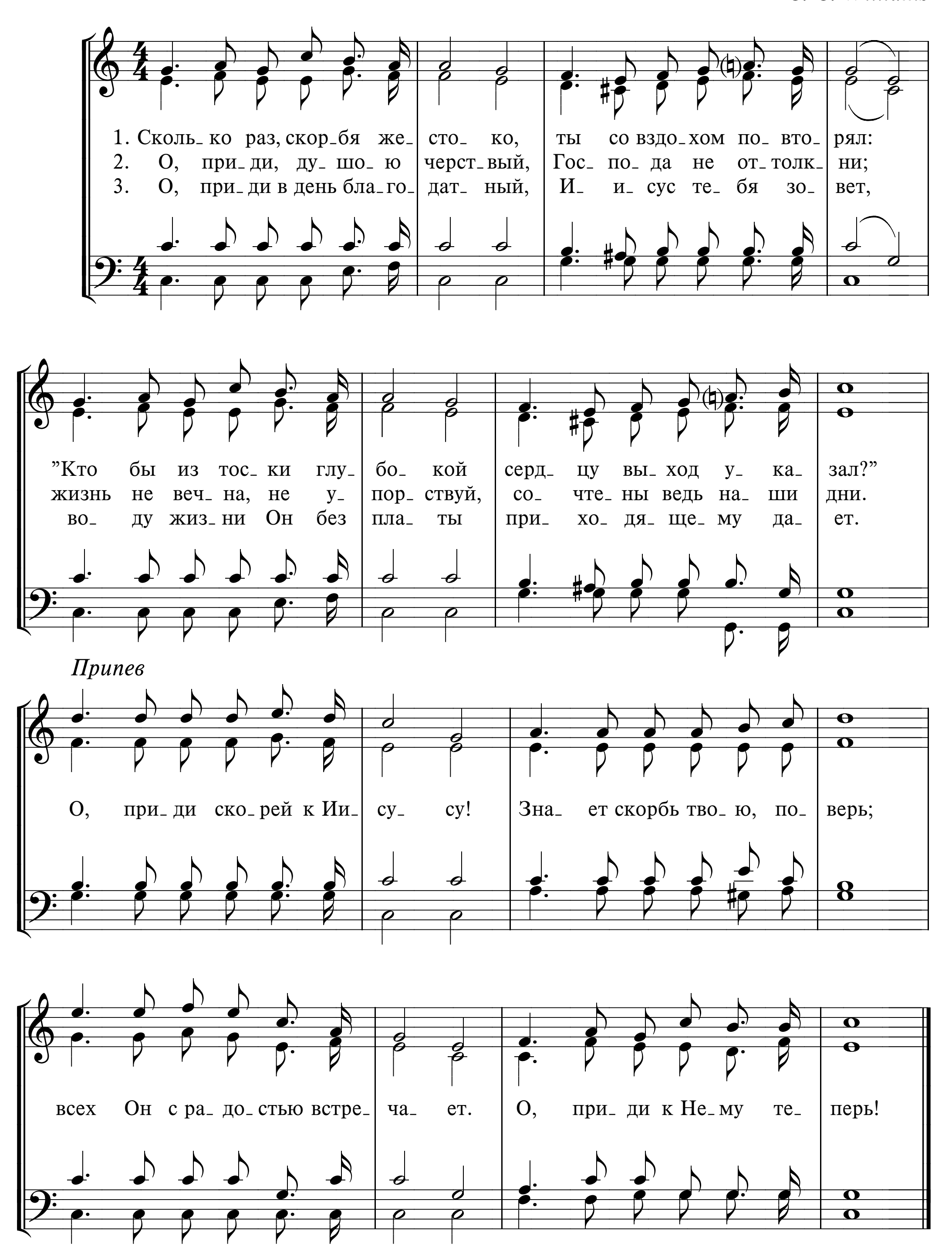



Припев
всех Христос зо_ вет! Вся_ кий зван_ ный да при_
Вся_ кий да при_ дет!
Греш_ ных всех Христос зо_
_дет!
Греш_ ных всех Христос зо_ вет, греш_ ных
Вся_ кий да при_ дет!
_вет!
всех Христос зо_ вет! Вся_ кий зван_ ный да при_
Вся_ кий да при_ дет!
_дет!
Греш_ ных всех Христос зо_ вет!
Вся_ кий да при_ дет!

429 СКОЛЬКО РАЗ, СКОРБЯ ЖЕСТОКО

Have you any room for Jesus?
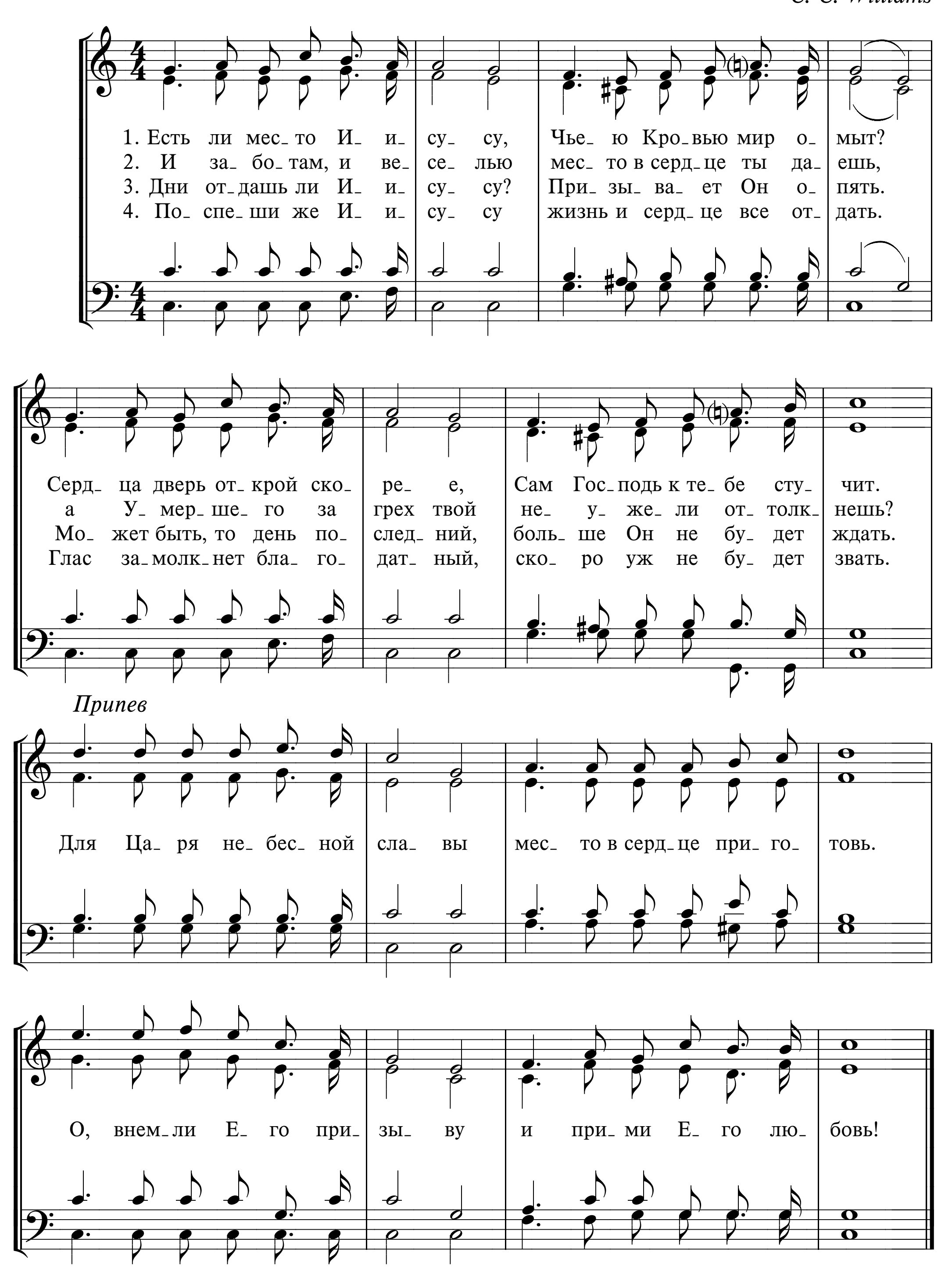
C. C. Williams
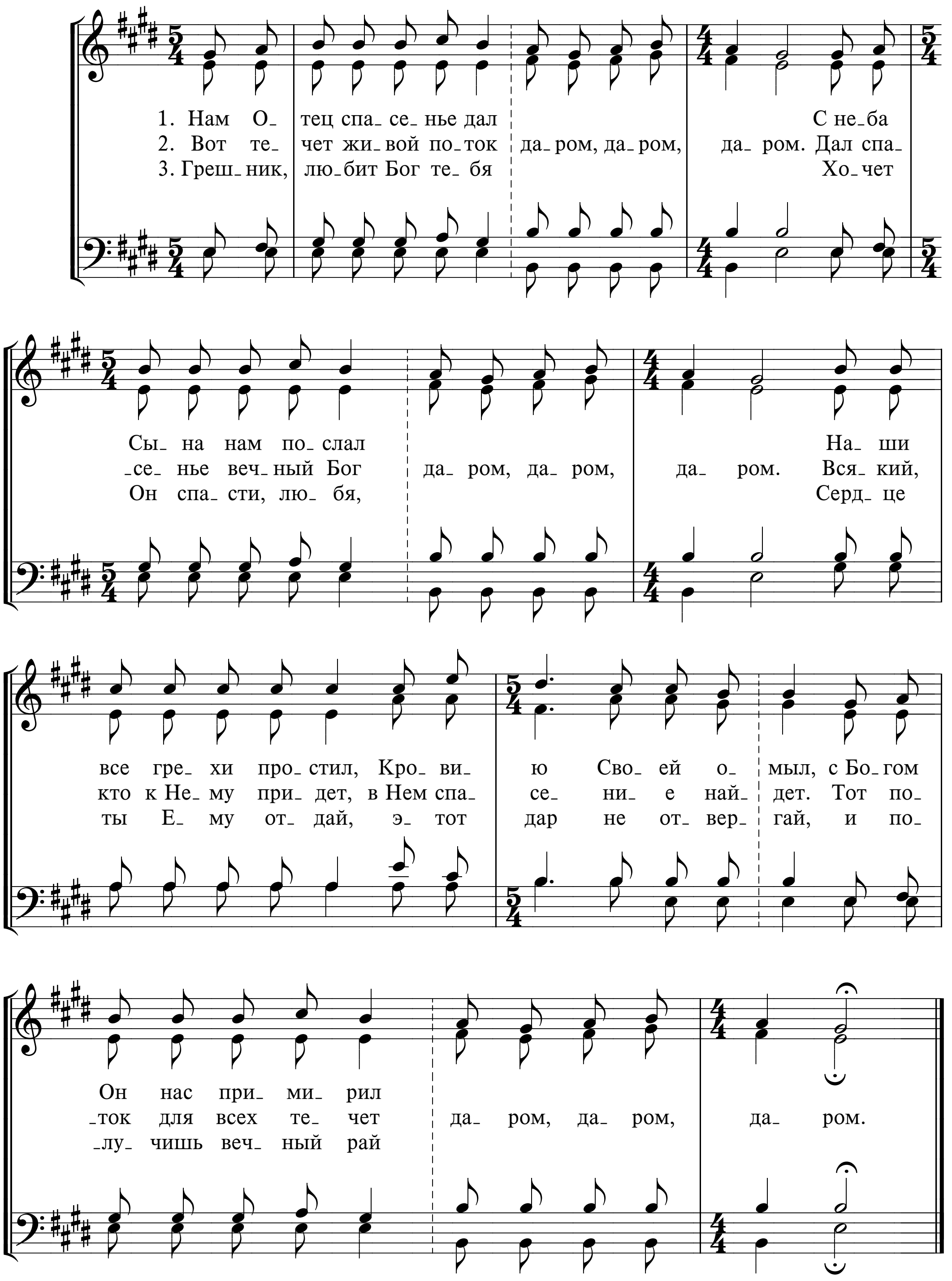


430 ЕСТЬ ЛИ МЕСТО ИИСУСУ

Have you any room for Jesus?

C. C. Williams
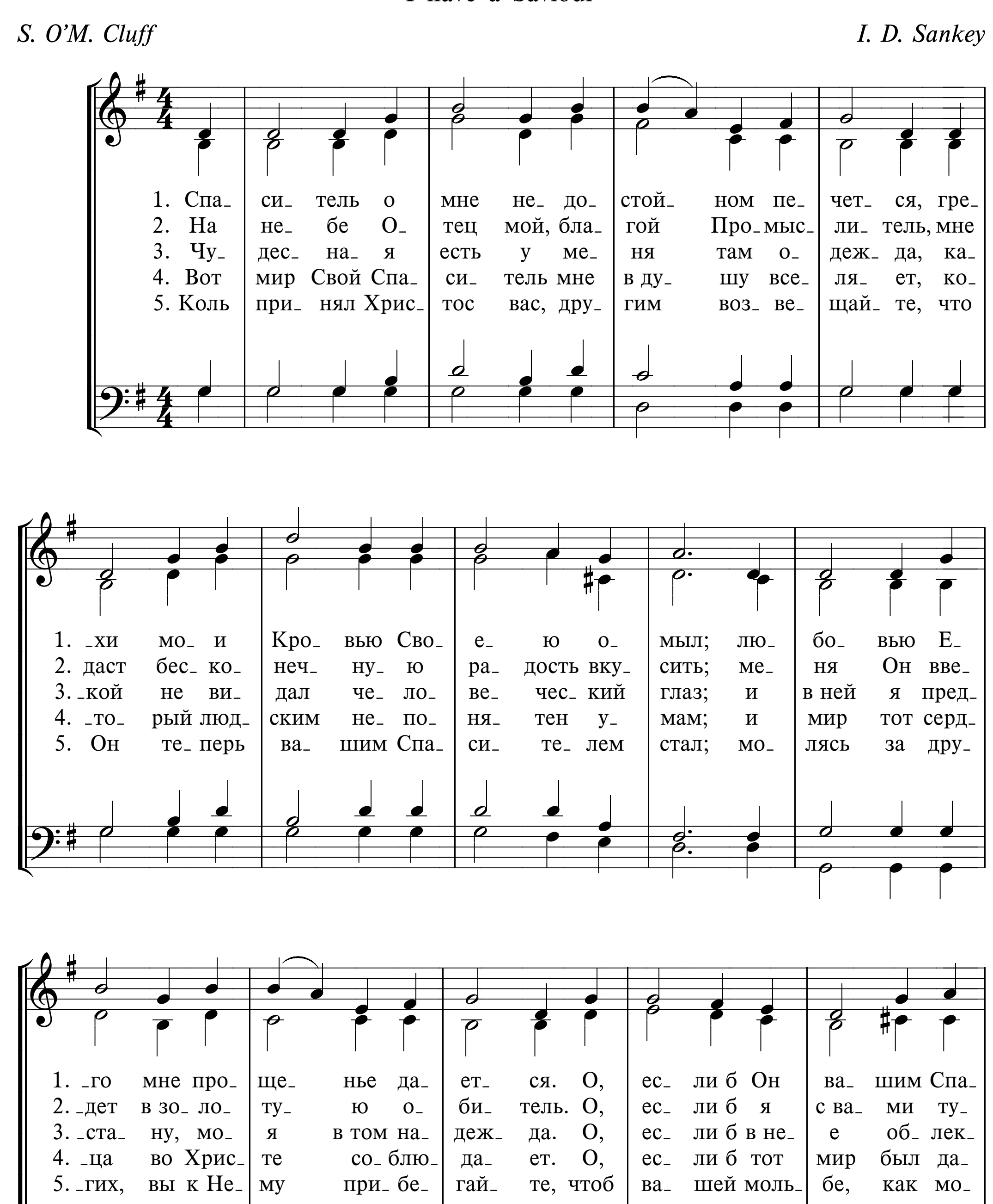


431 НАМ ОТЕЦ СПАСЕНЬЕ ДАЛ

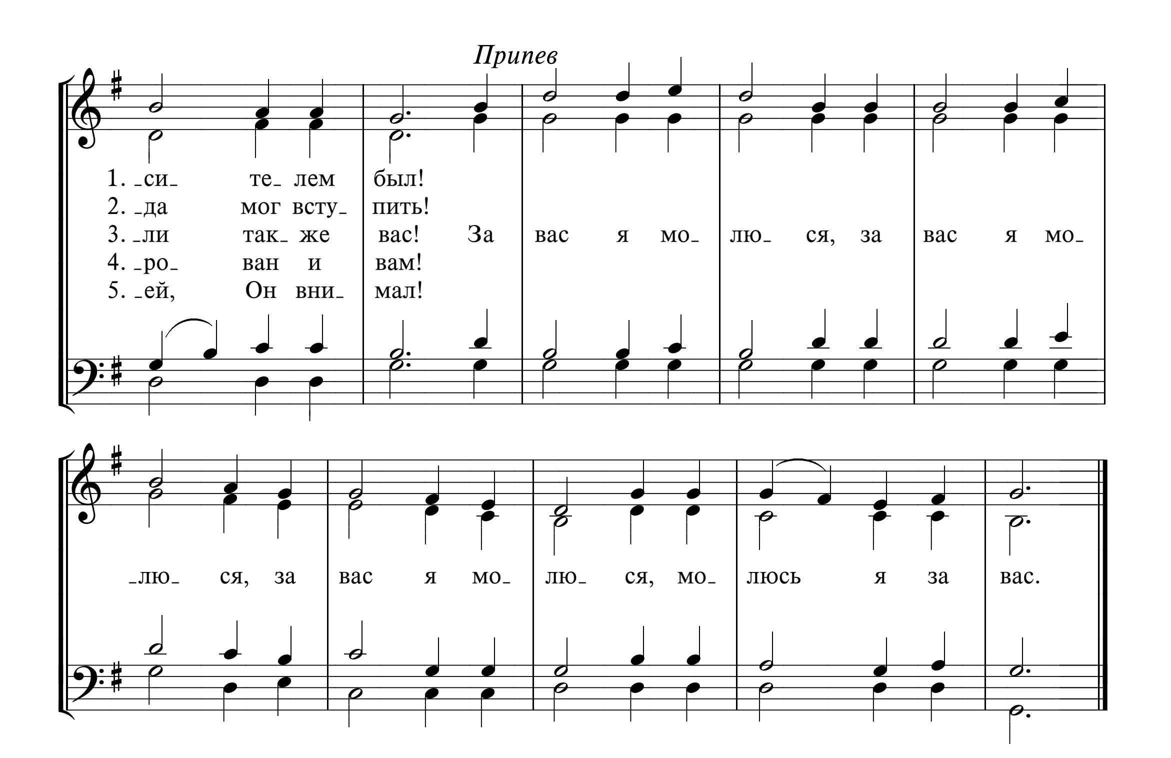


432а СПАСИТЕЛЬ О МНЕ НЕДОСТОЙНОМ ПЕЧЕТСЯ

I have a Saviour

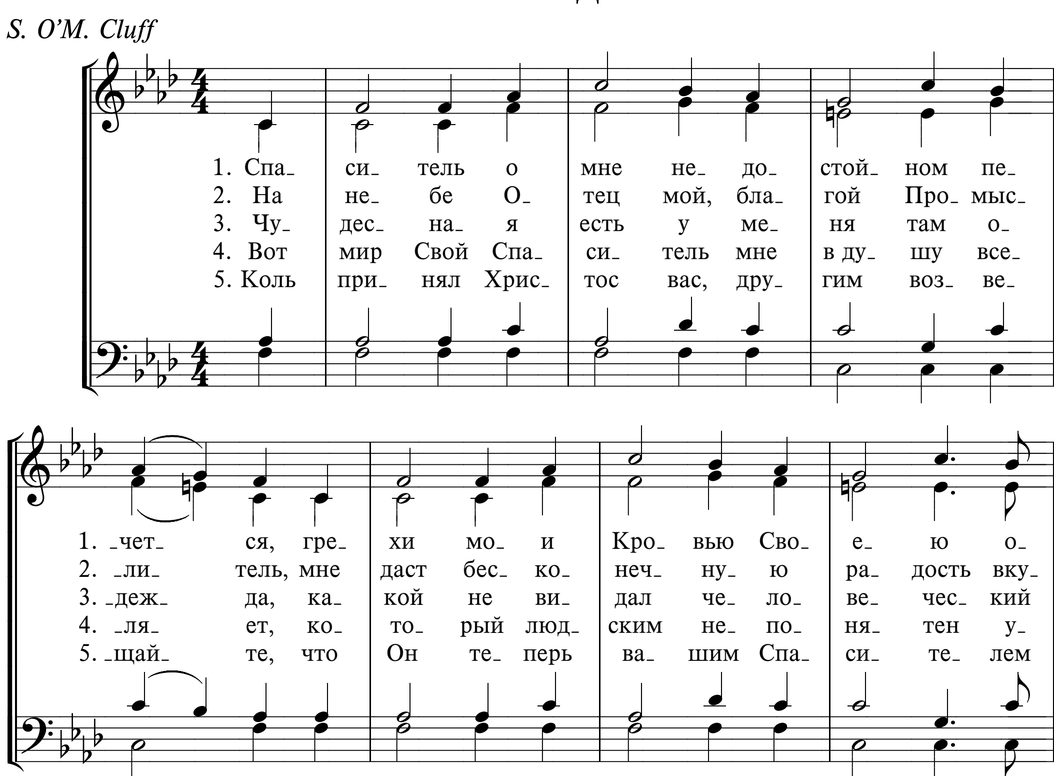
S. O'M. Cluff *I. D. Sankey*
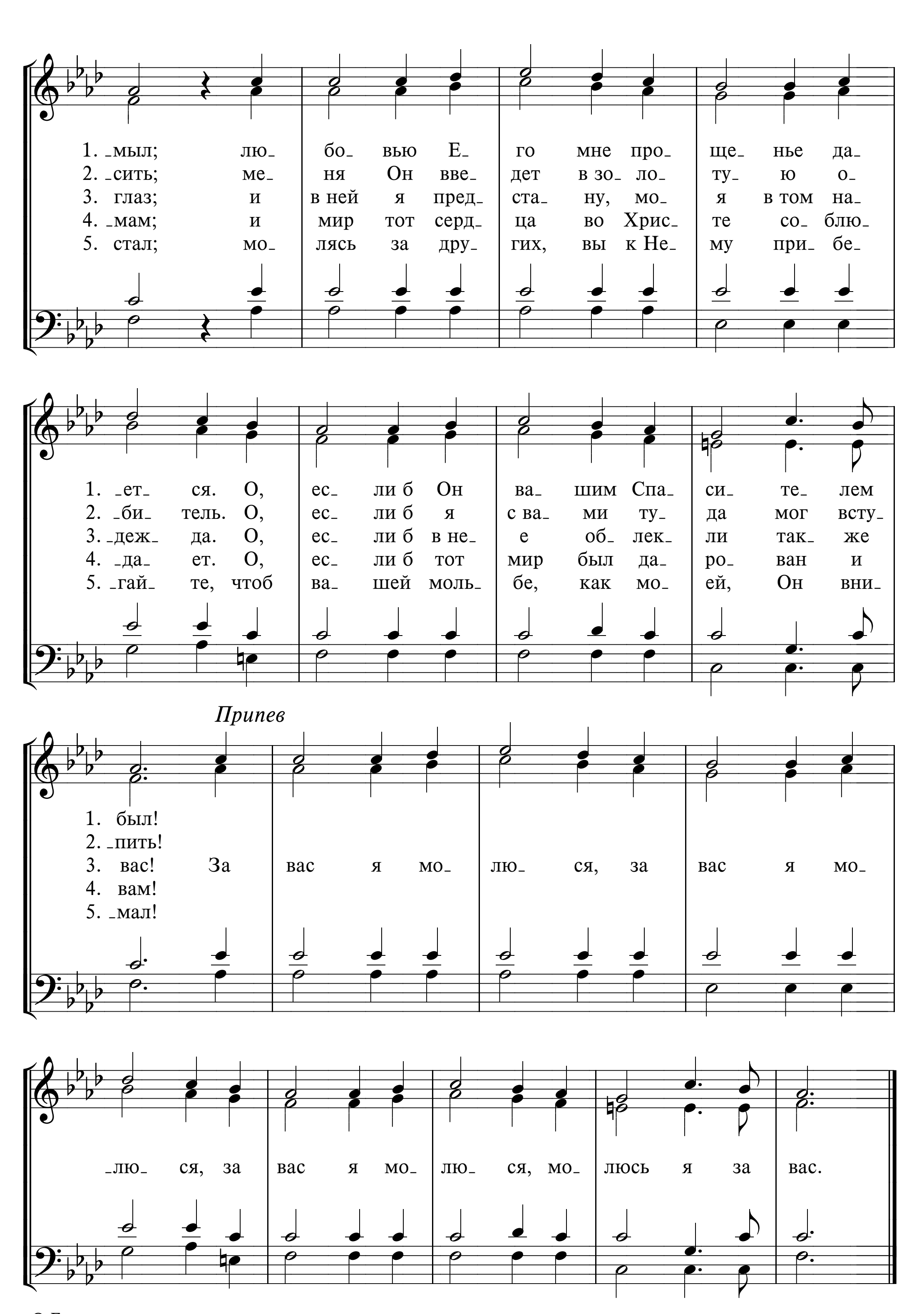



Припев
1. -си- те- лем был!
2. -да мог всту- пить!
3. -ли так- же вас! За вас я мо- лю- ся, за вас я мо-
4. -ро- ван и вам!
5. -ей, Он вни- мал!
-лю- ся, за вас я мо- лю- ся, мо- люсь я за вас.

432б СПАСИТЕЛЬ О МНЕ НЕДОСТОЙНОМ ПЕЧЕТСЯ

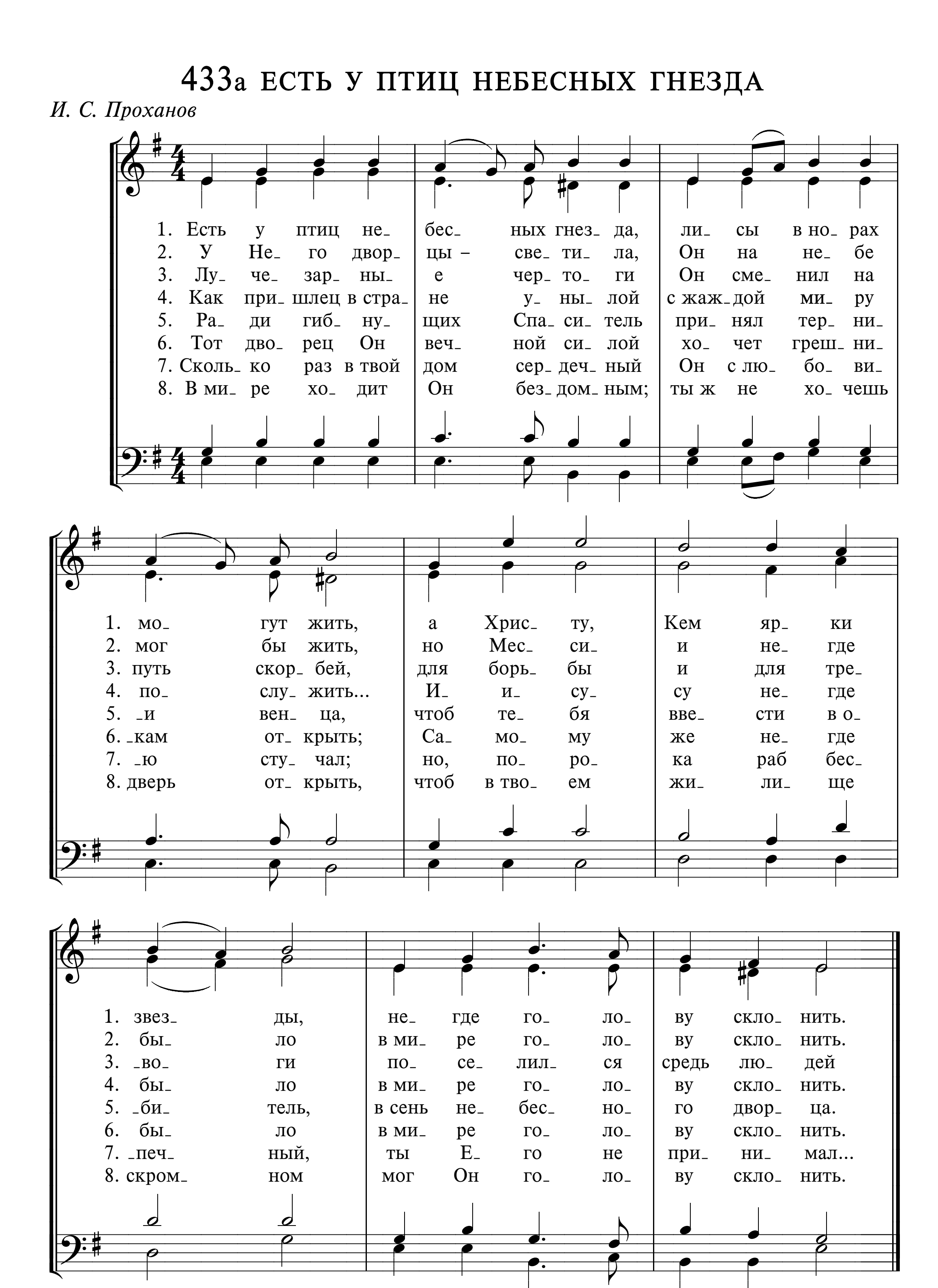
S. O'M. Cluff




1. -мыл; лю- бо- вью Е- го мне про- ще- нье да-
2. -сить; ме- ня Он вве- дет в зо- ло- ту- ю о-
3. глаз; и в ней я пред- ста- ну, мо- я в том на-
4. -мам; и мир тот серд- ца во Хрис- те со- блю-
5. стал; мо- лясь за дру- гих, вы к Не- му при- бе-
1. -ет- ся. О, ес- ли б Он ва- шим Спа- си- те- лем
2. -би- тель. О, ес- ли б я с ва- ми ту- да мог всту-
3. -деж- да. О, ес- ли б в не- е об- лек- ли так- же
4. -да- ет. О, ес- ли б тот мир был да- ро- ван и
5. -гай- те, чтоб ва- шей моль- бе, как мо- ей, Он вни-
Припев
1. был!
2. -пить!
3. вас! За вас я мо- лю- ся, за вас я мо-
4. вам!
5. -мал!
-лю- ся, за вас я мо- лю- ся, мо- люсь я за вас.

433а ЕСТЬ У ПТИЦ НЕБЕСНЫХ ГНЕЗДА

И. С. Проханов
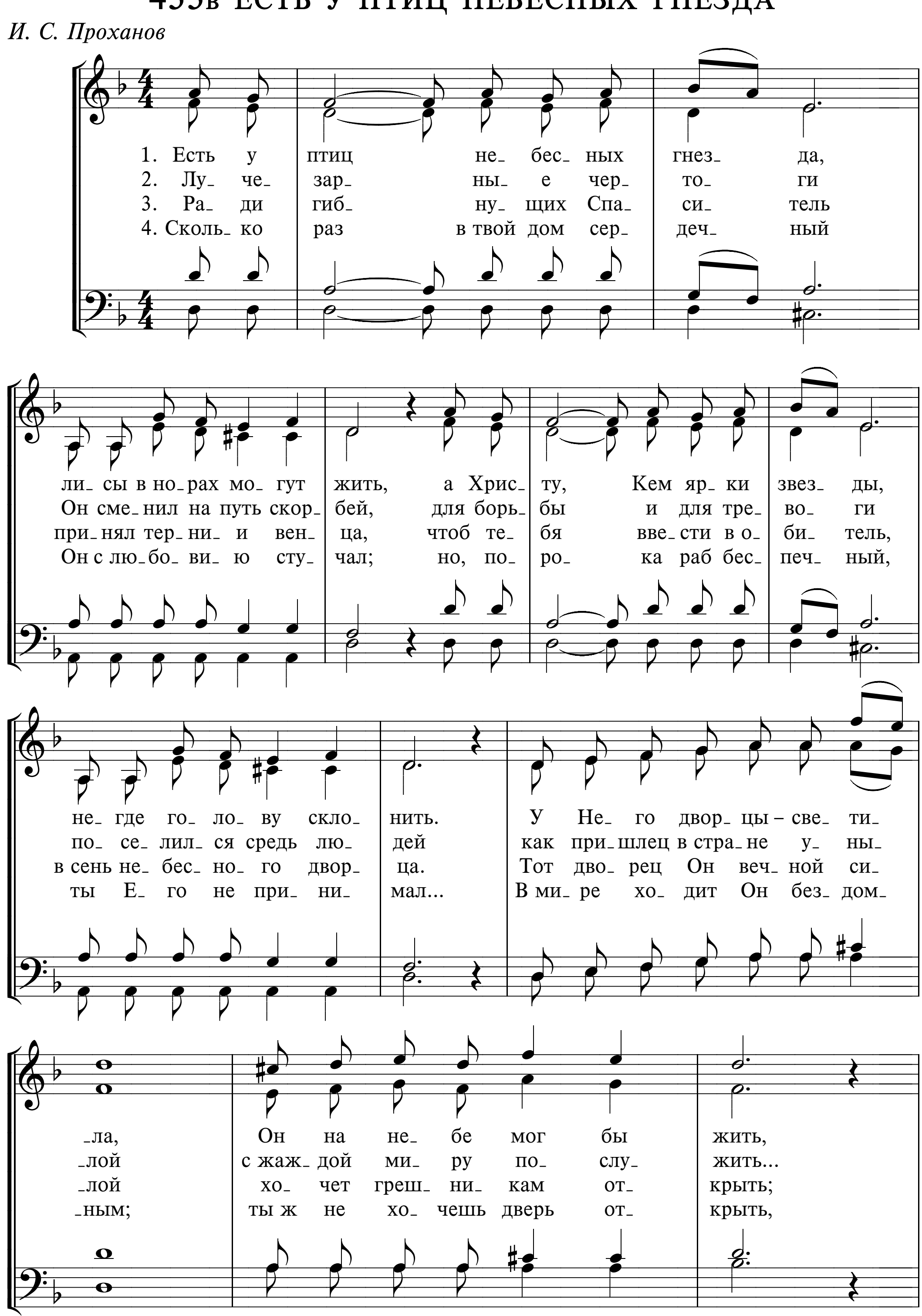


433б ЕСТЬ У ПТИЦ НЕБЕСНЫХ ГНЕЗДА
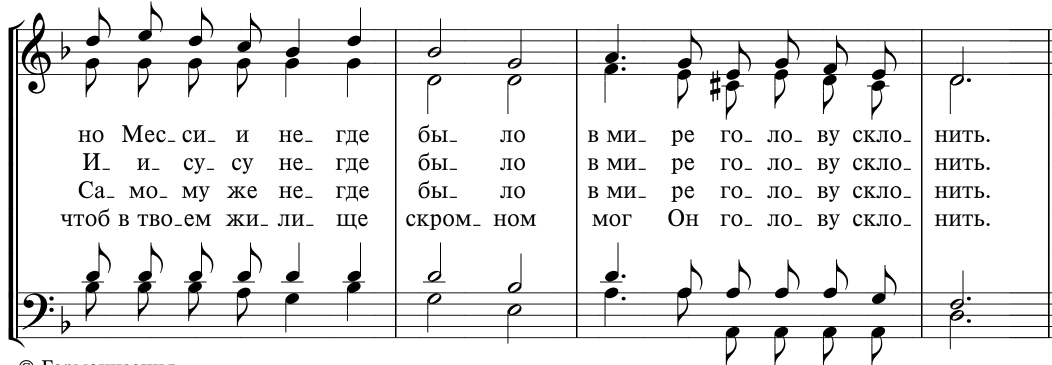


1. Есть у птиц небесных гнезда, лисы в норах могут жить, а Христу, Кем яркие звезды, негде голову склонить.
2. У Него дворцы – светила, Он на небе мог бы жить, но Месии негде было в мире голову склонить.
3. Лучезарные чертоги Он сменил на путь скорбей, для борьбы и для тревоги поселился средь людей
4. Как пришлец в стране унылой с жаждой миру послужить... Иисусу негде было в мире голову склонить.
5. Ради гибнущих Спаситель принял тернии венца, чтоб тебя ввести в обитель, в сень небесного дворца.
6. Тот дворец Он вечной силой хочет грешникам открыть; Самому же негде было в мире голову склонить.
7. Сколько раз в твой дом сердечный Он с любовию стучал; но, порока раб беспечный, ты Его не принимал...
8. В мире ходит Он бездомным; ты ж не хочешь дверь открыть, чтоб в твоем жилище скромном мог Он голову склонить.
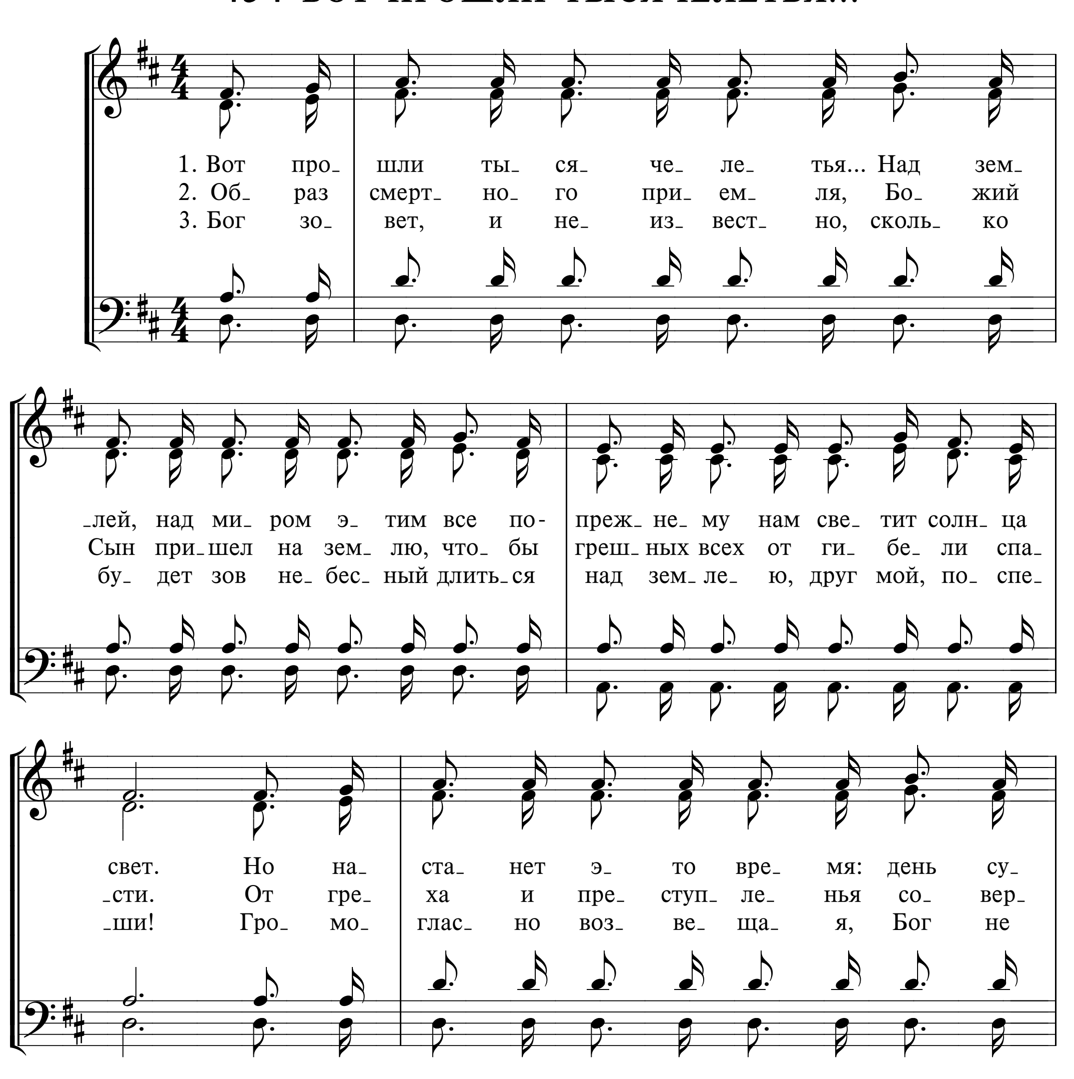
433в ЕСТЬ У ПТИЦ НЕБЕСНЫХ ГНЕЗДА
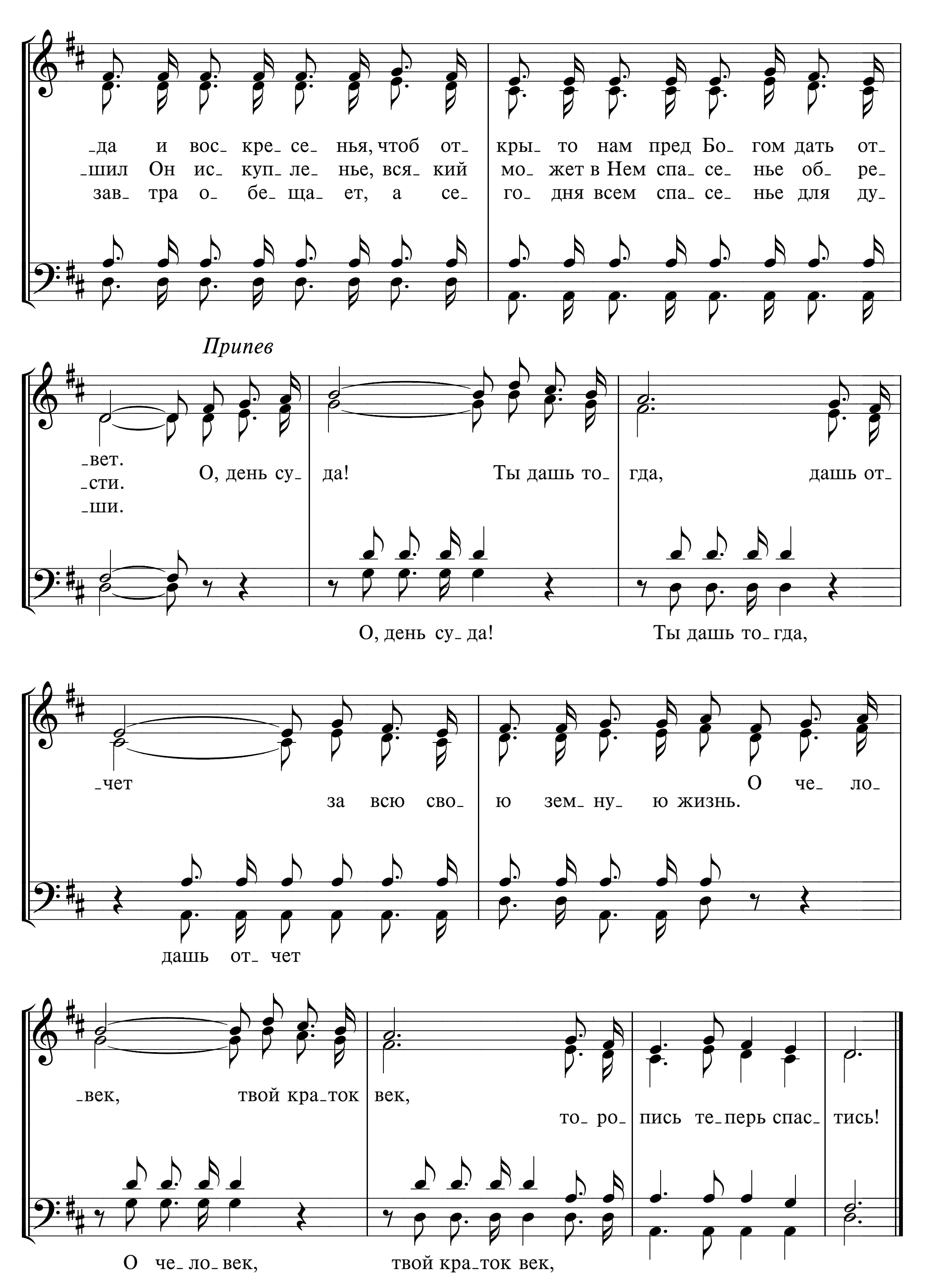
И. С. Проханов




но Мес- си- и не- где бы- ло в ми- ре го- ло- ву скло- нить.
И- и- су- су не- где бы- ло в ми- ре го- ло- ву скло- нить.
Са- мо- му же не- где бы- ло в ми- ре го- ло- ву скло- нить.
чтоб в тво- ем жи- ли- ще скром- ном мог Он го- ло- ву скло- нить.

434 ВОТ ПРОШЛИ ТЫСЯЧЕЛЕТЬЯ...
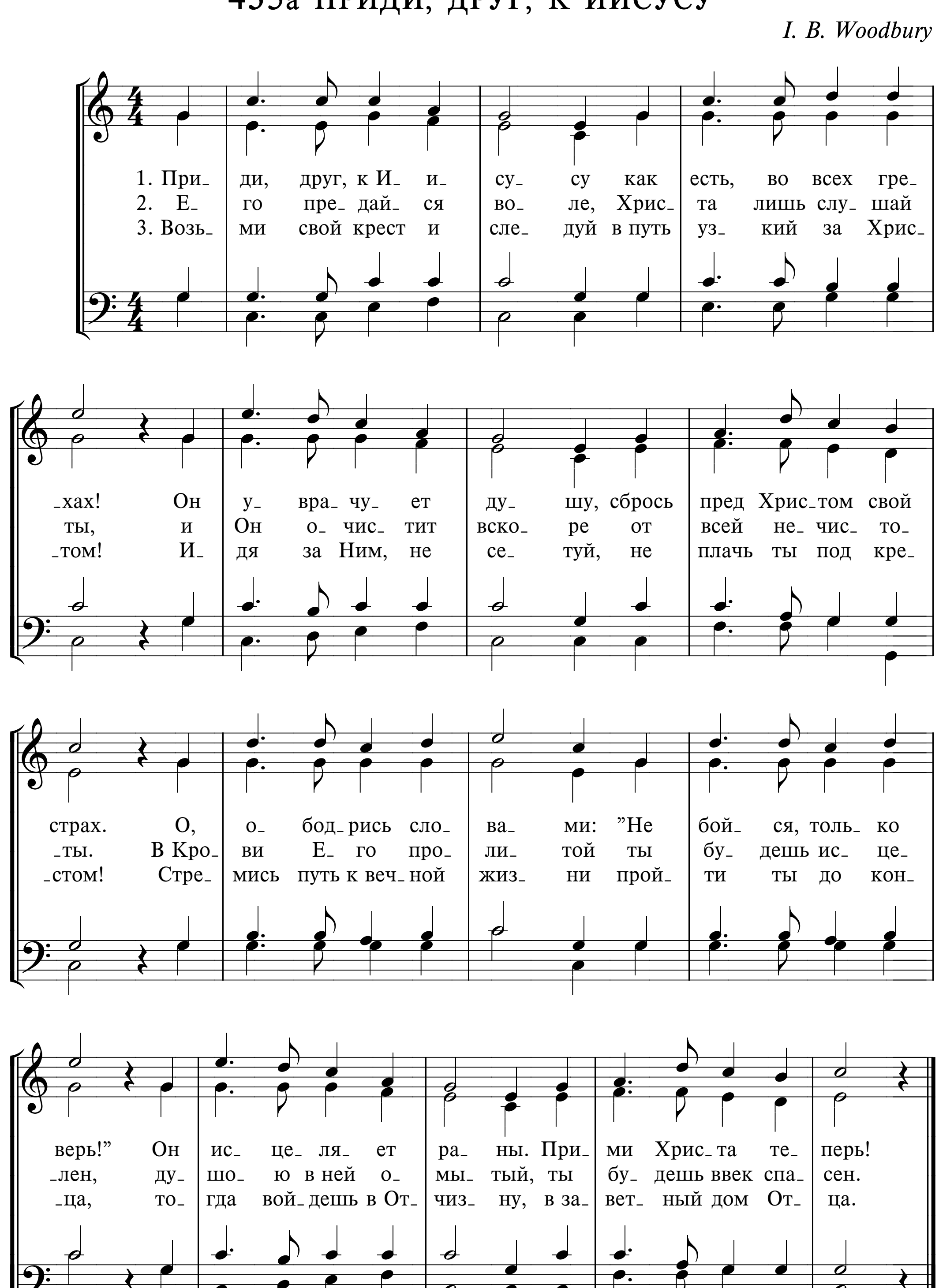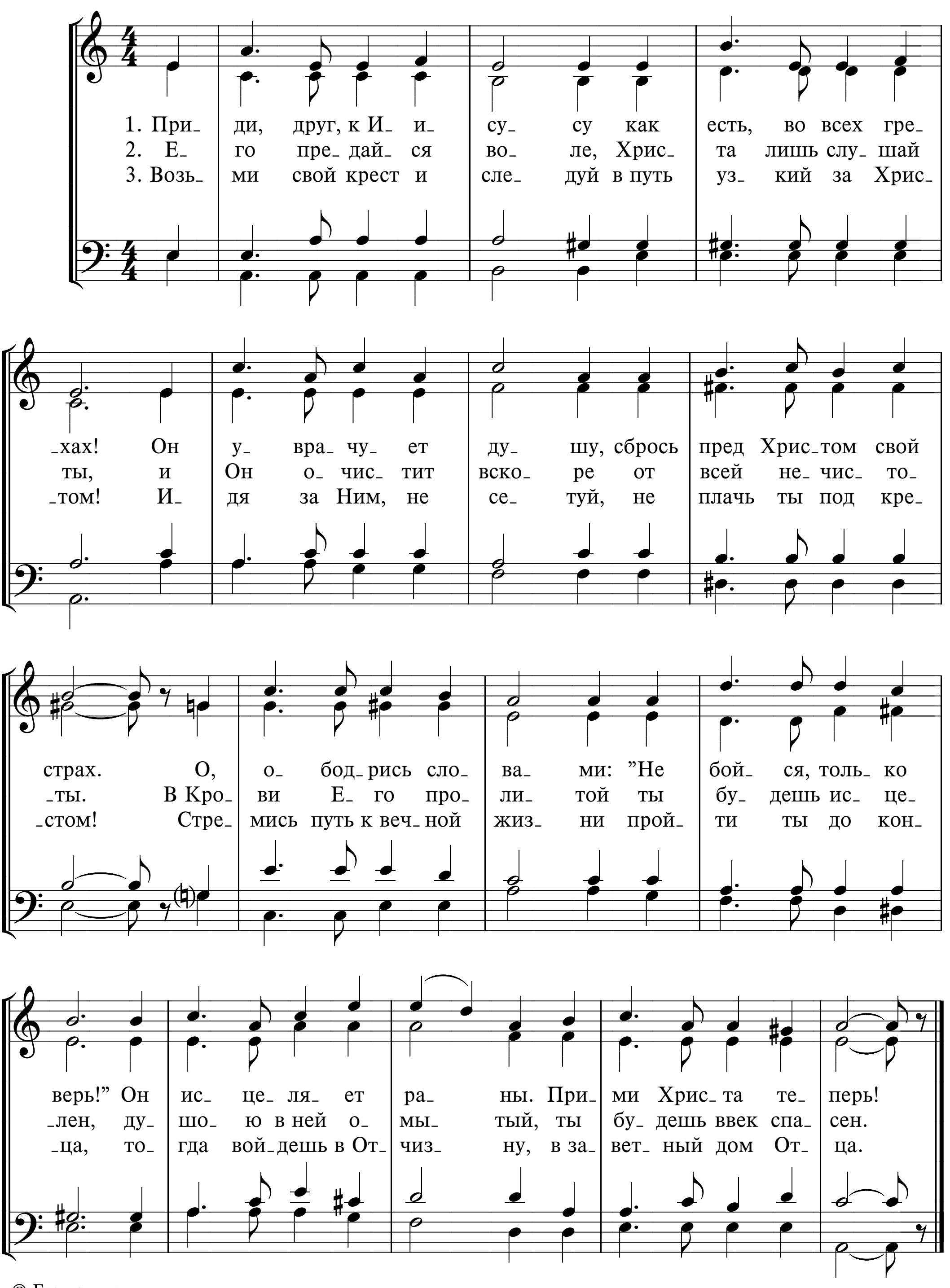




-да и вос- кре- се- нья, чтоб от- кры- то нам пред Бо- гом дать от-
-шил Он ис- куп- ле- нье, вся- кий мо- жет в Нем спа- се- нье об- ре-
зав- тра о- бе- ща- ет, а се- го- дня всем спа- се- нье для ду-
Припев
-вет.
-сти. О, день су- да! Ты дашь то- гда, дашь от-
-ши.
О, день су- да! Ты дашь то- гда,
-чет за всю сво- ю зем- ну- ю жизнь. О че- ло-
дашь от- чет
-век, твой кра- ток век, то- ро- пись те- перь спас- тись!
О че- ло- век, твой кра- ток век,

435а ПРИДИ, ДРУГ, К ИИСУСУ
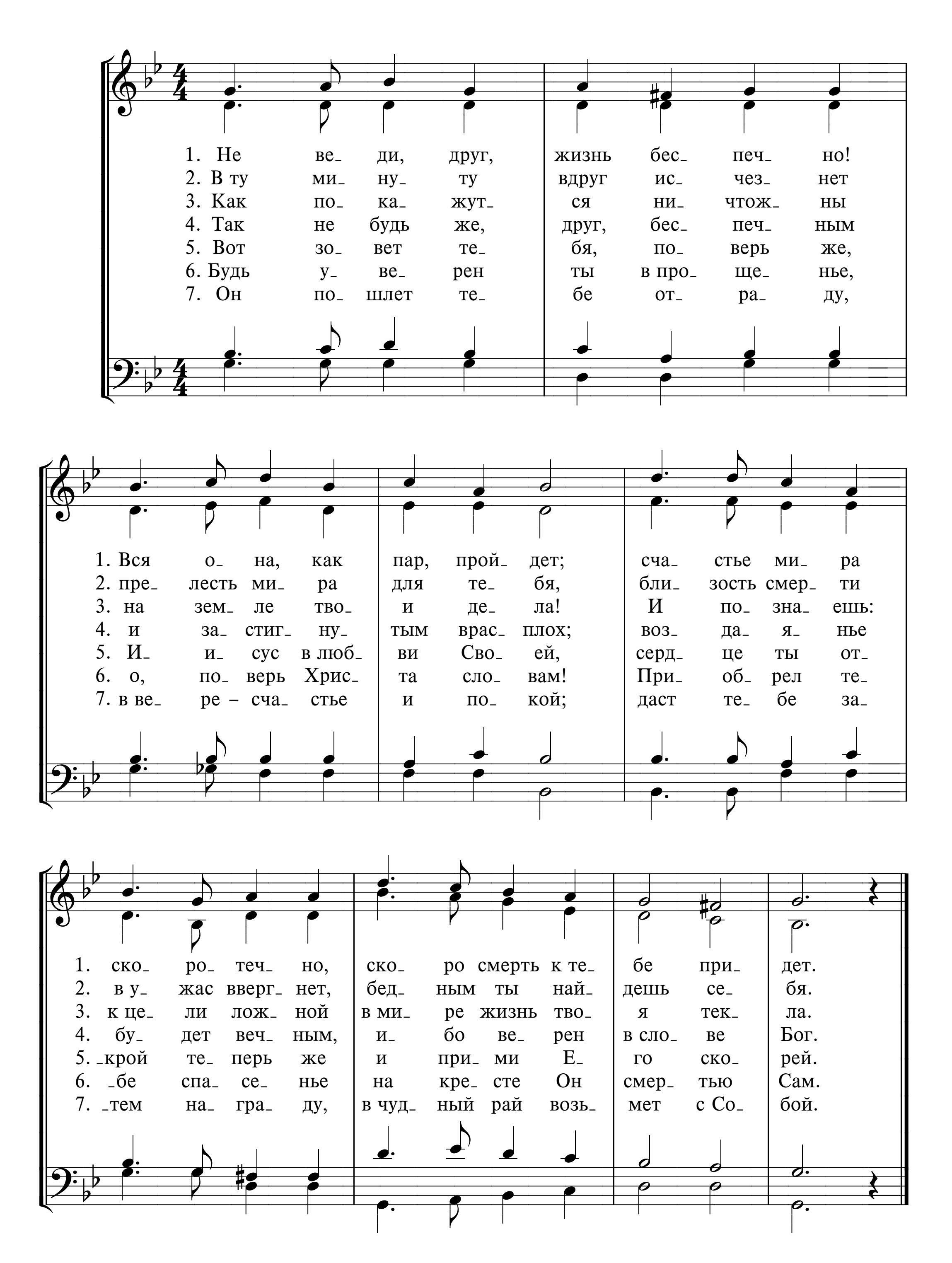
I. B. Woodbury



435б ПРИДИ, ДРУГ, К ИИСУСУ
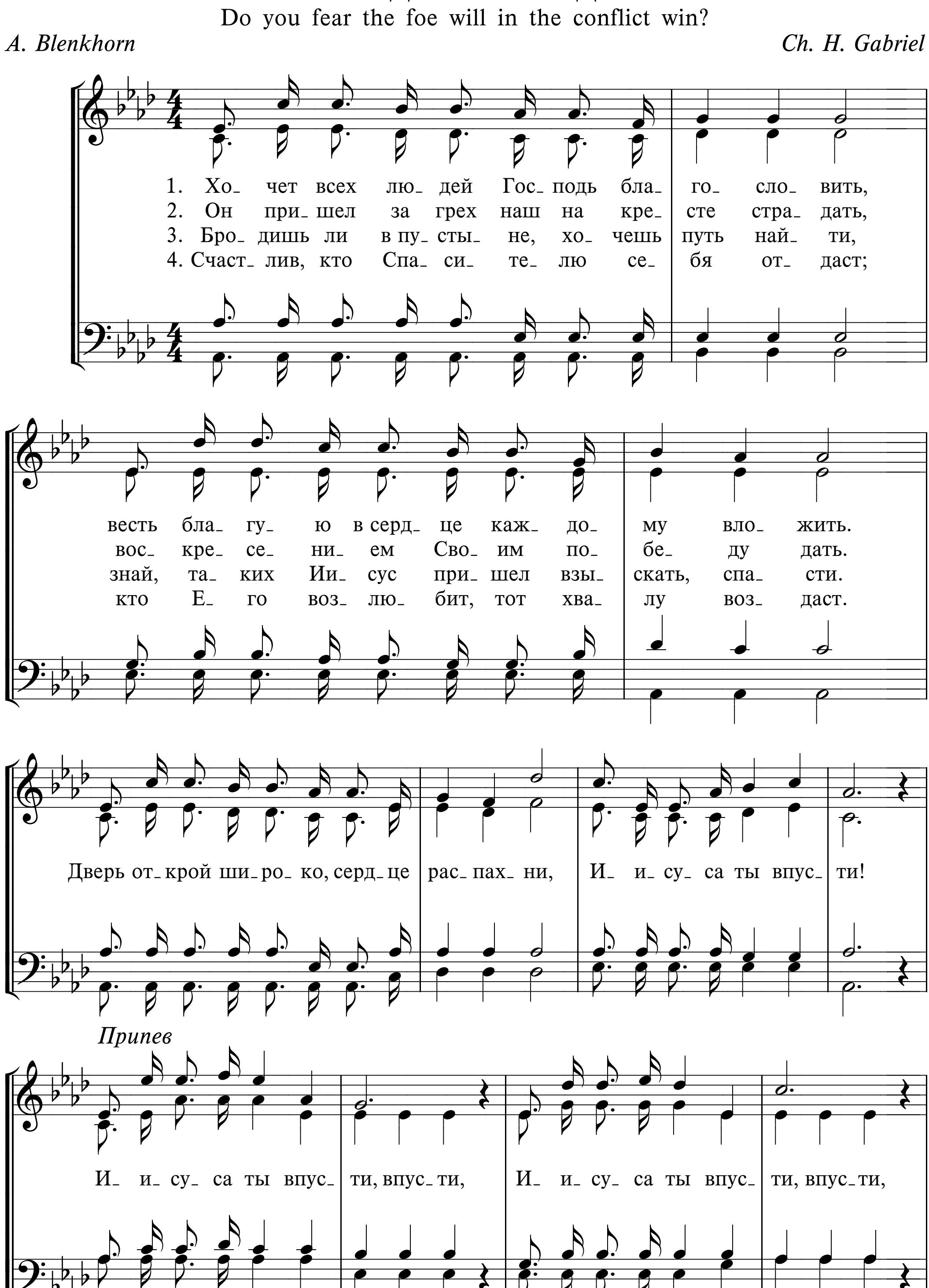


436 НЕ ВЕДИ, ДРУГ, ЖИЗНЬ БЕСПЕЧНО!
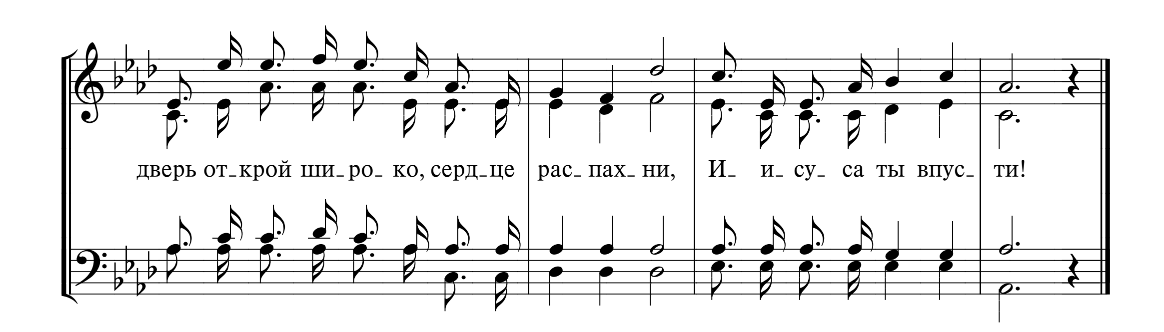


437 ХОЧЕТ ВСЕХ ЛЮДЕЙ ГОСПОДЬ БЛАГОСЛОВИТЬ

Do you fear the foe will in the conflict win?
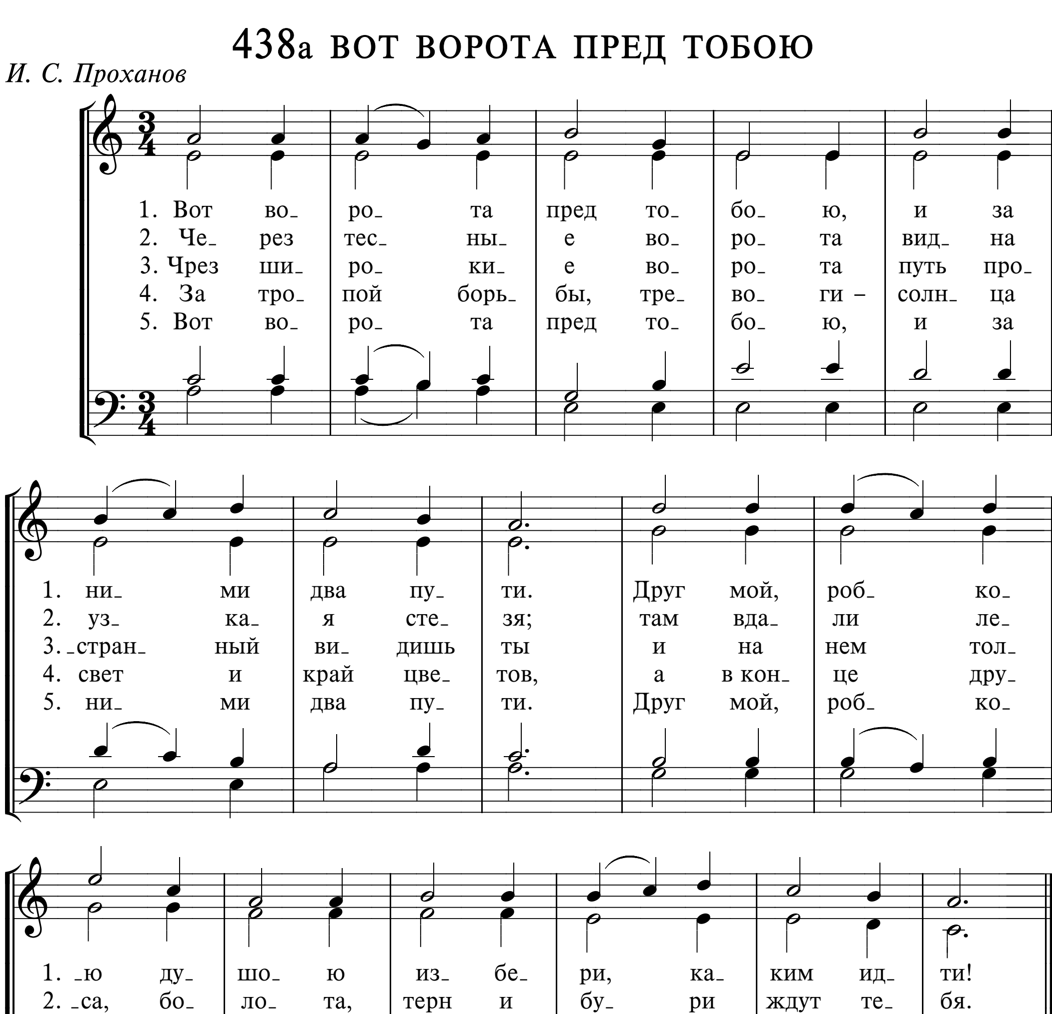
A. Blenkhorn *Ch. H. Gabriel*
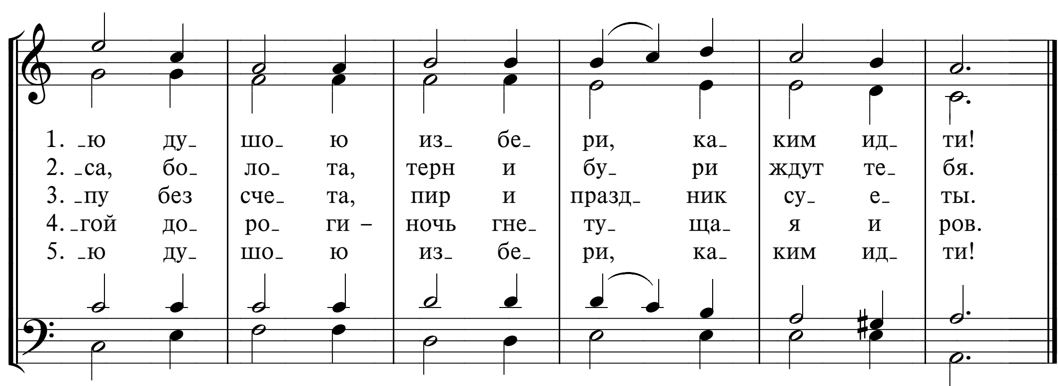



дверь от-крой ши-ро-ко, серд-це
рас-пах-ни,
И-и-су-са ты впус-
ти!

438а ВОТ ВОРОТА ПРЕД ТОБОЮ

И. С. Проханов



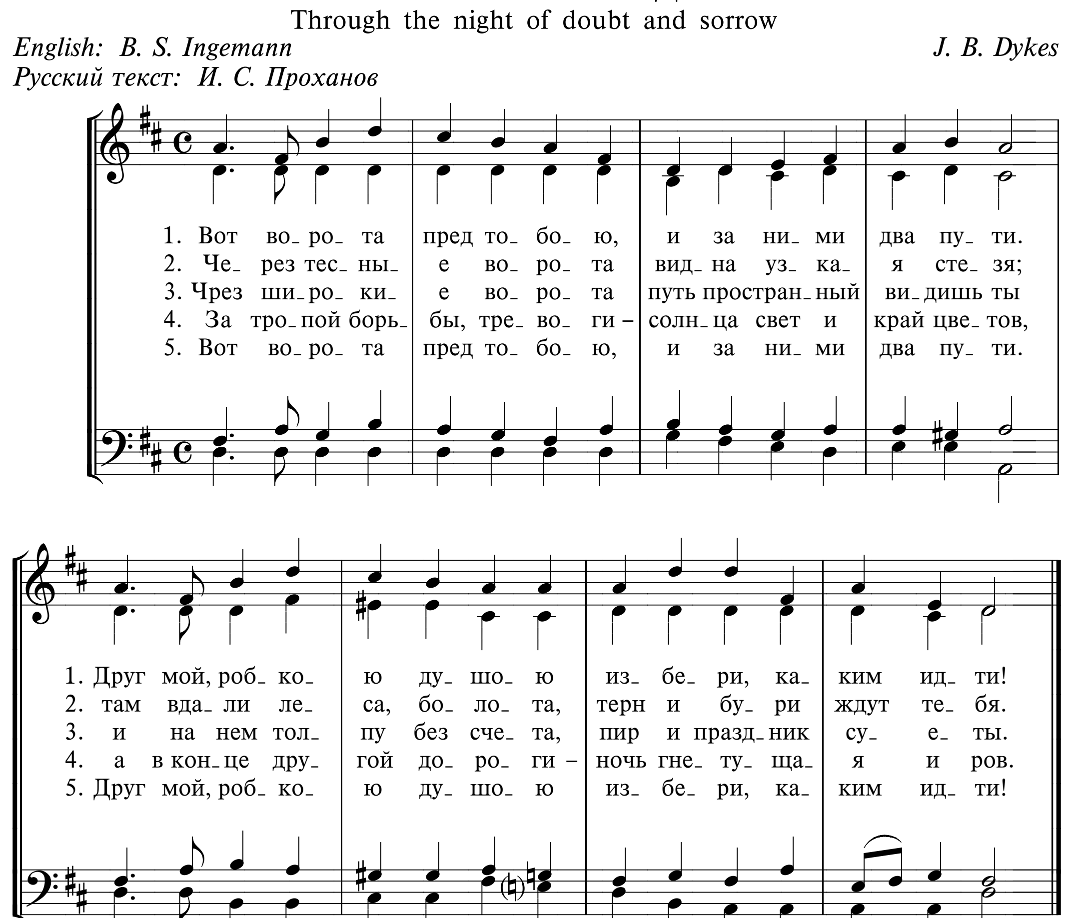


438б ВОТ ВОРОТА ПРЕД ТОБОЮ

Through the night of doubt and sorrow

English: B. S. Ingemann *J. B. Dykes*
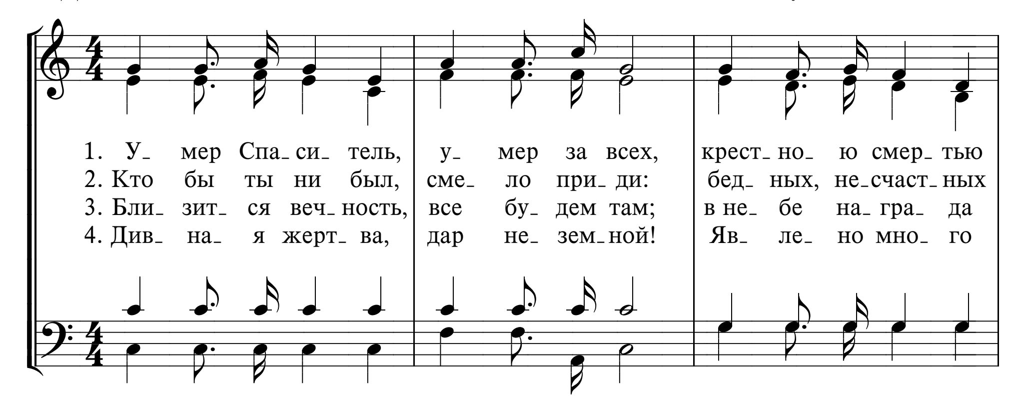
Русский текст: И. С. Проханов
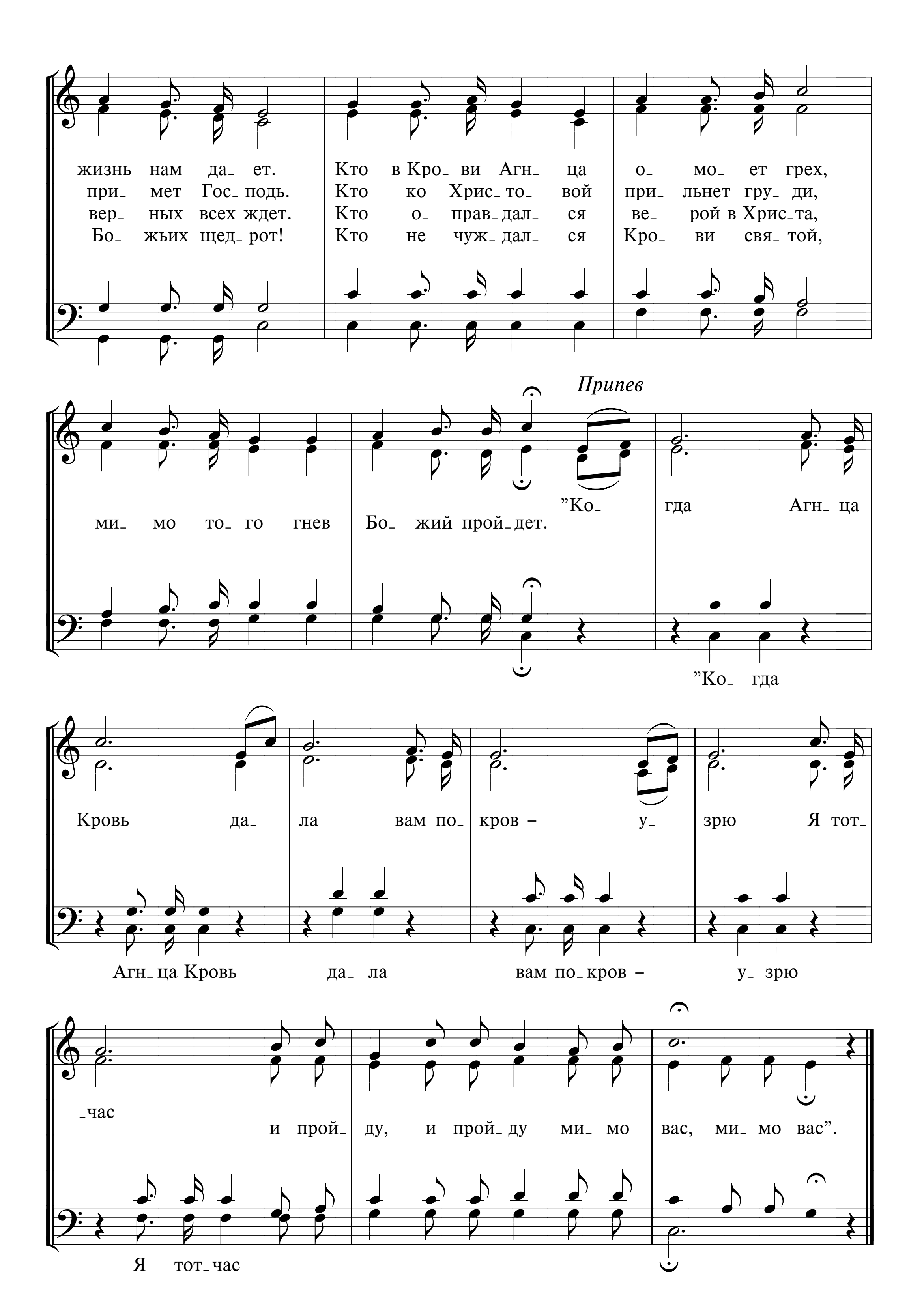


439 УМЕР СПАСИТЕЛЬ, УМЕР ЗА ВСЕХ

Christ our Redeemer died on the cross
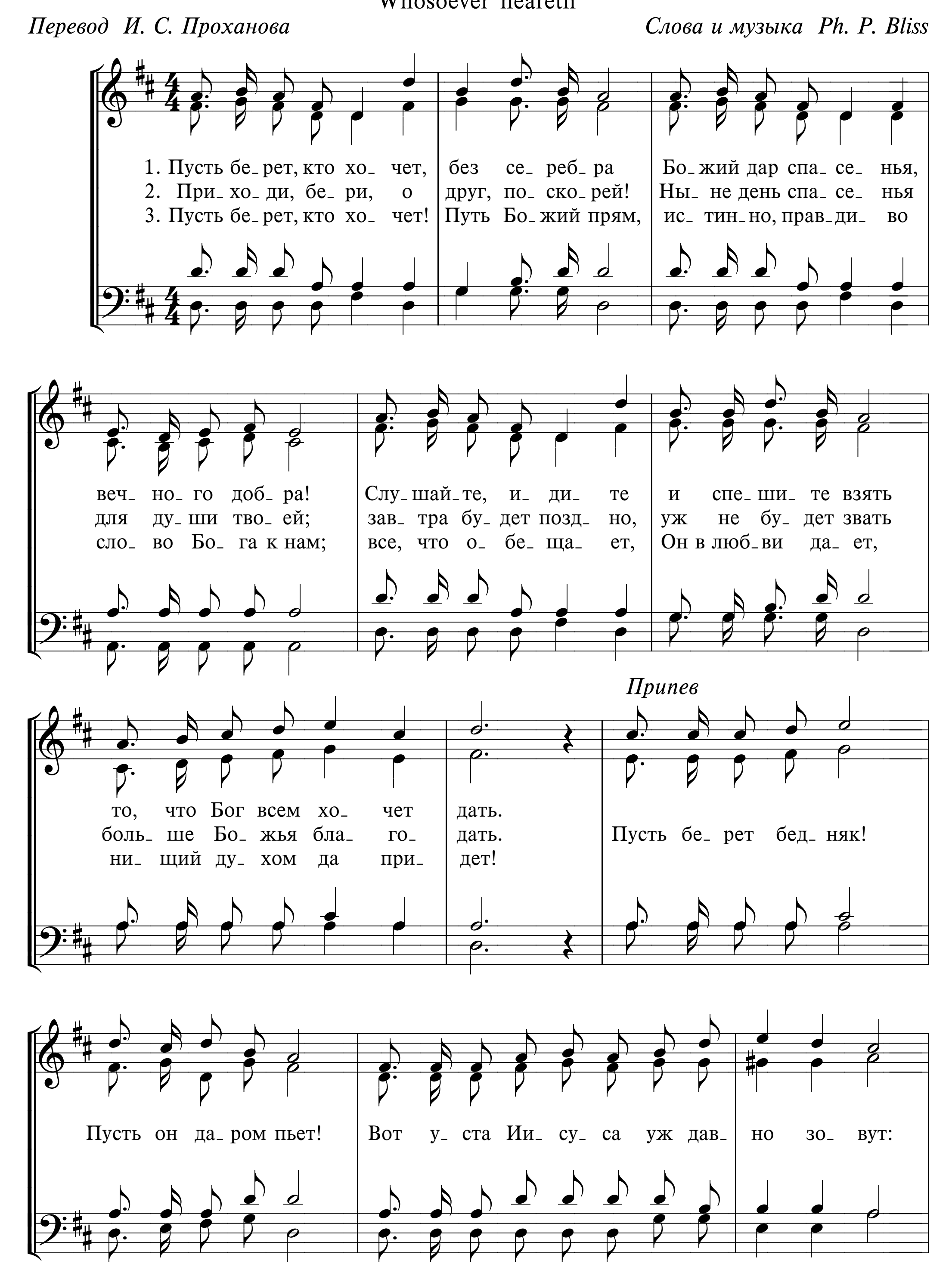
Перевод Д. А. Ясько *Слова и музыка J. G. Foote*
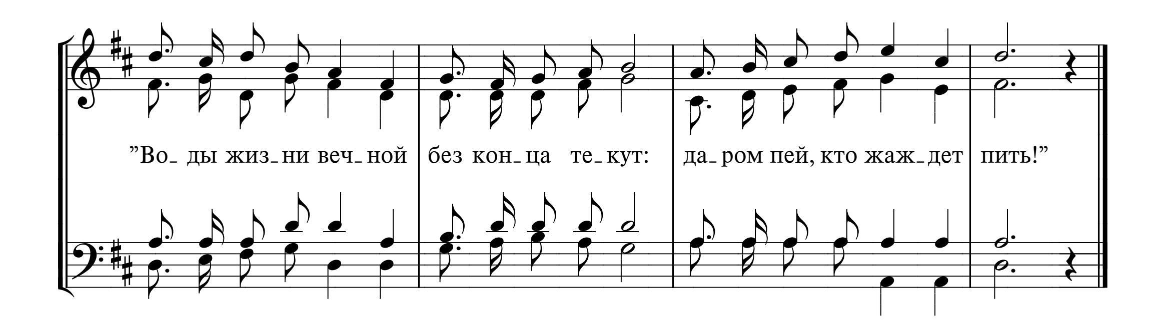



жизнь нам да_ ет.
при_ мет Гос_ подь.
вер_ ных всех ждет.
Бо_ жьих щед_ рот!
Кто в Кро_ ви Агн_ ца
Кто ко Хрис_ то_ вой
Кто о_ прав_ дал_ ся
Кто не чуж_ дал_ ся
о_ мо_ ет грех,
при_ льнет гру_ ди,
ве_ рой в Хрис_ та,
Кро_ ви свя_ той,
Припев
ми_ мо то_ го гнев
Бо_ жий прой_ дет.
"Ко_ гда Агн_ ца
"Ко_ гда
Кровь да_ ла вам по_ кров – у_ зрю Я тот_
Агн_ ца Кровь да_ ла вам по_ кров – у_ зрю
час и прой ду, и прой_ ду ми_ мо вас, ми_ мо вас".
Я тот_ час

440 ПУСТЬ БЕРЕТ, КТО ХОЧЕТ
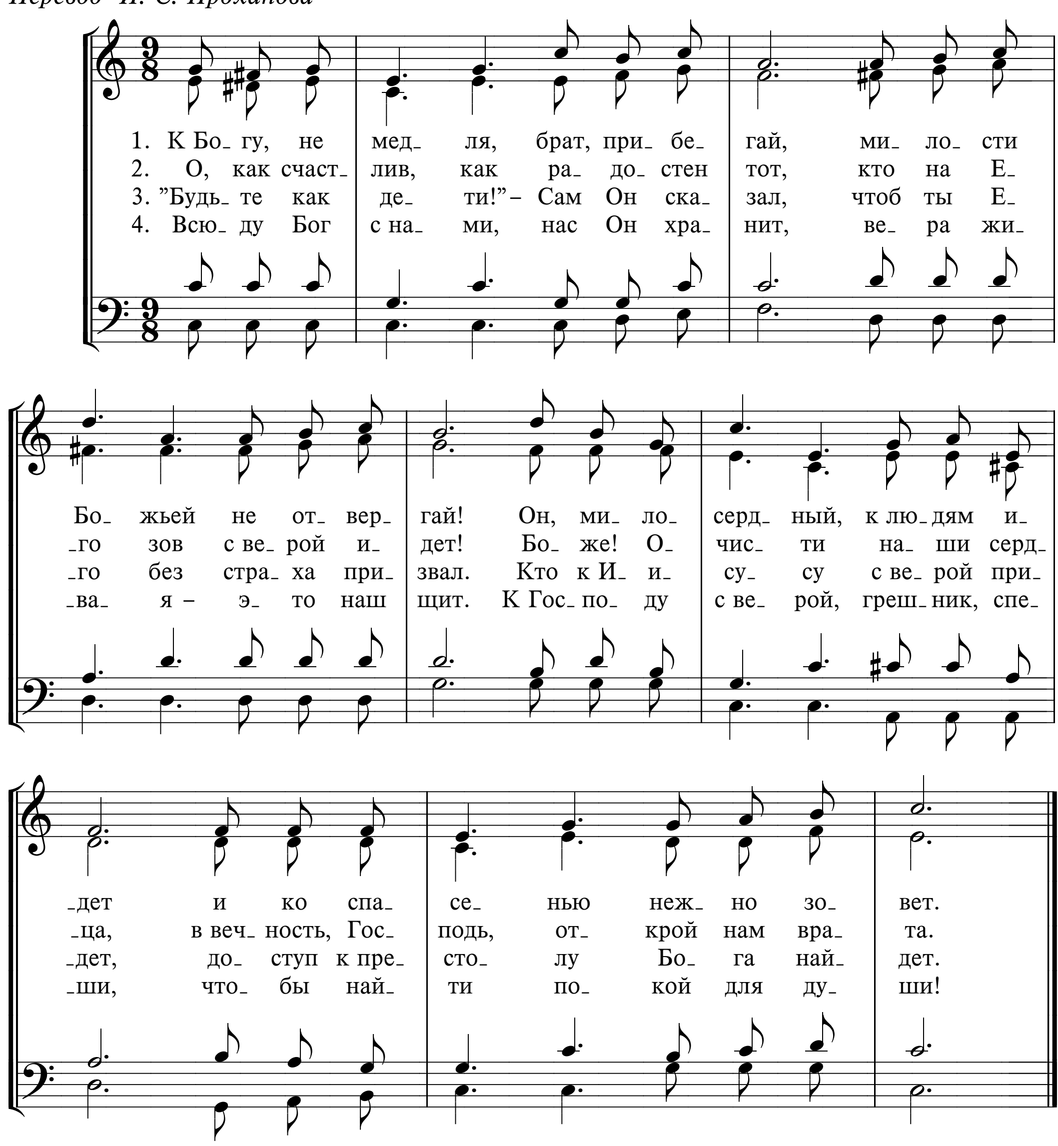
Whosoever heareth




"Во_ ды жиз_ни веч_ной
без кон_ца те_кут:
да_ром пей, кто жаж_дет
пить!"

441 К БОГУ, НЕ МЕДЛЯ, БРАТ, ПРИБЕГАЙ
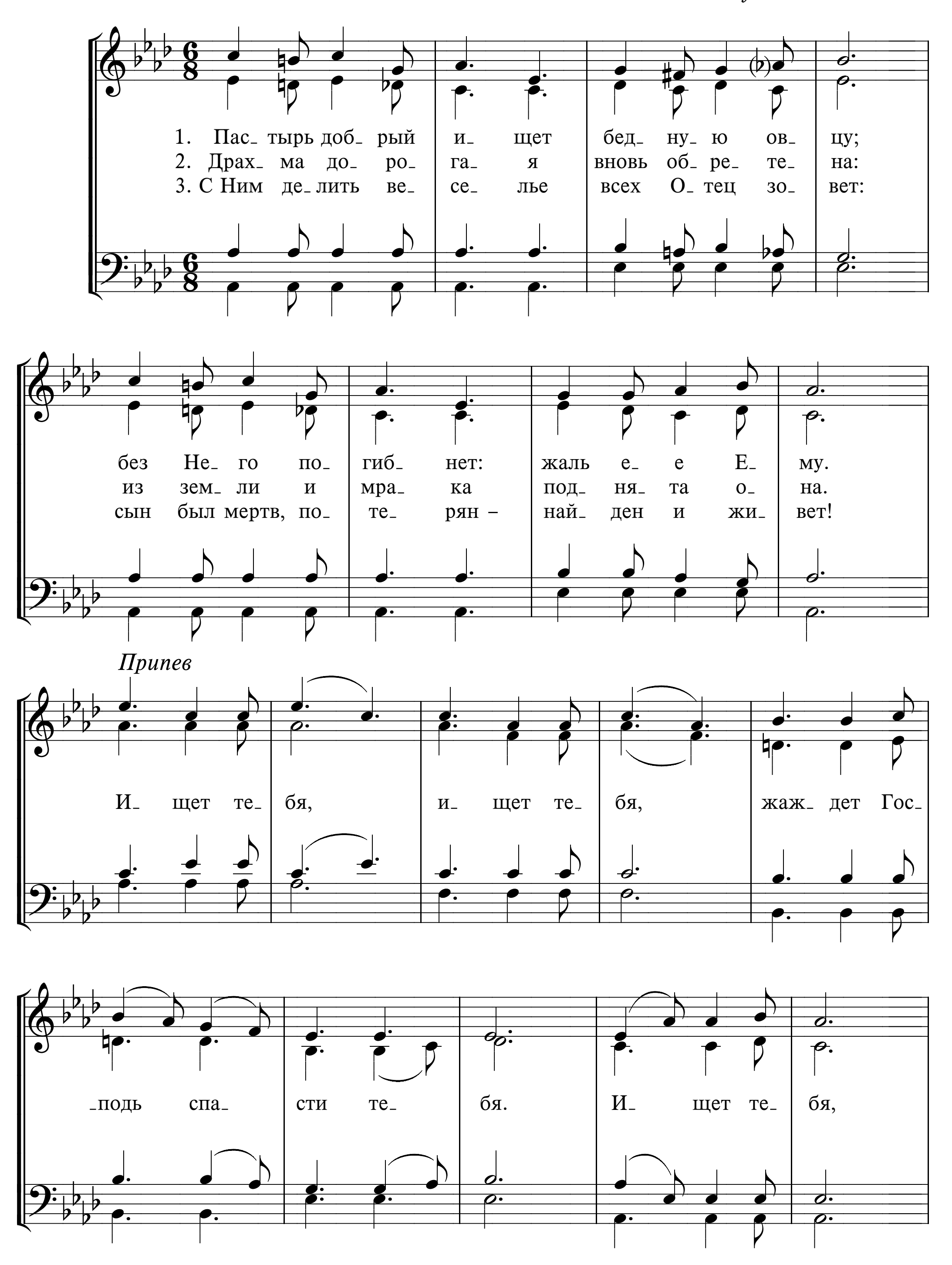
Перевод И. С. Проханова
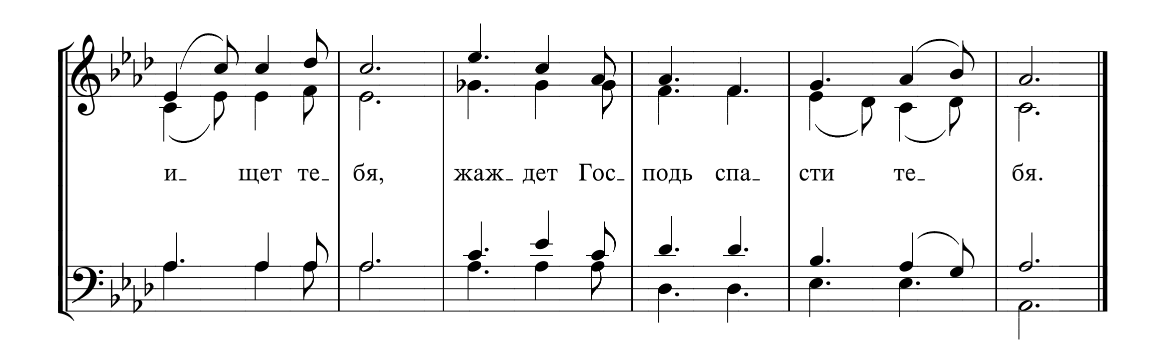


442a ПАСТЫРЬ ДОБРЫЙ ИЩЕТ

Tenderly the Shepherd
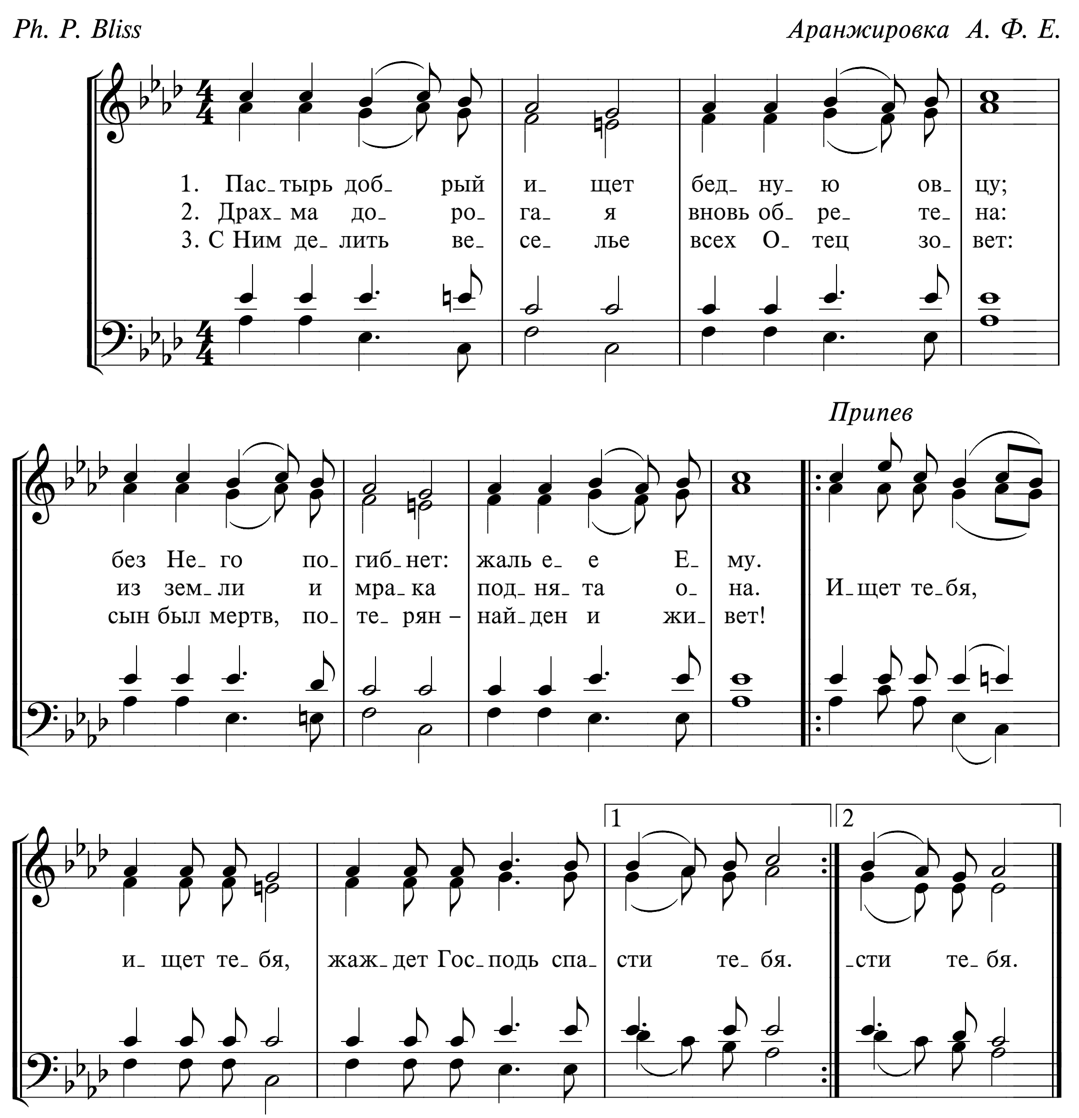
Слова и музыка Ph. P. Bliss
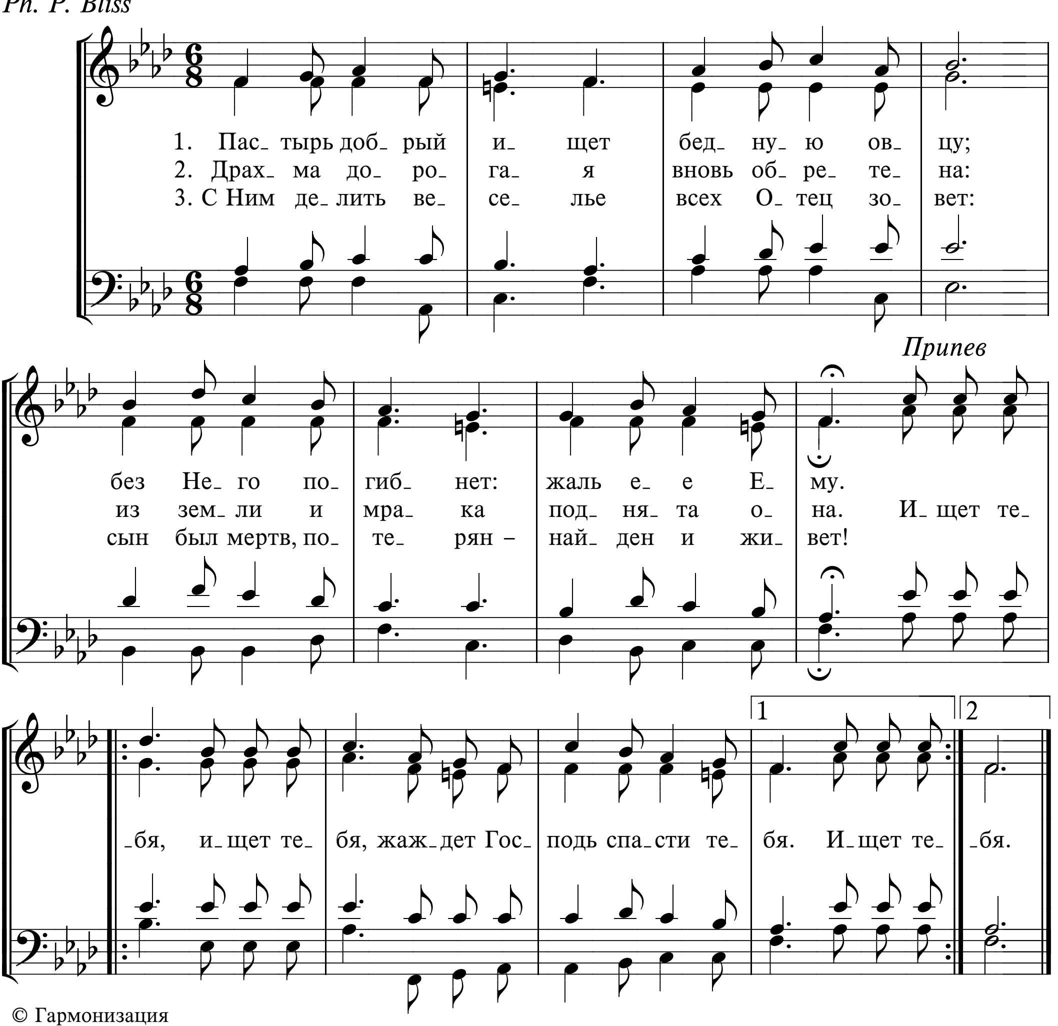




и- щет те- бя,
жаж- дет Гос- подь спа- сти те- бя.

442б ПАСТЫРЬ ДОБРЫЙ ИЩЕТ



442в ПАСТЫРЬ ДОБРЫЙ ИЩЕТ

Ph. P. Bliss
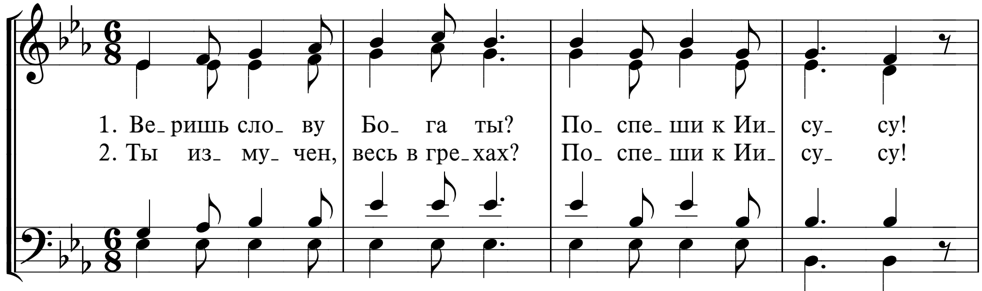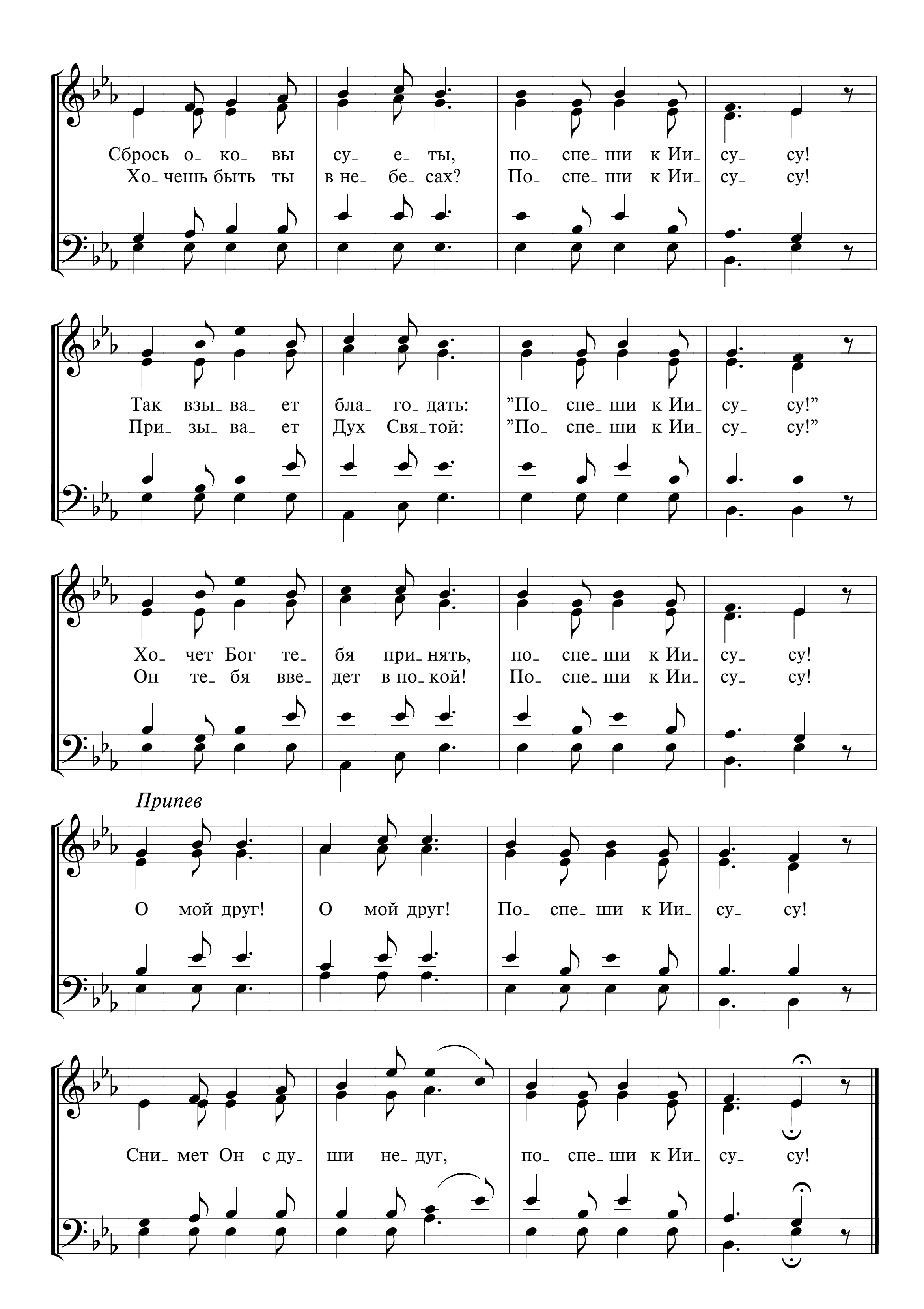


443 ВЕРИШЬ СЛОВУ БОГА ТЫ?

Have you on the Lord believed?

Перевод И. С. Проханова *Слова и музыка Ph. P. Bliss*
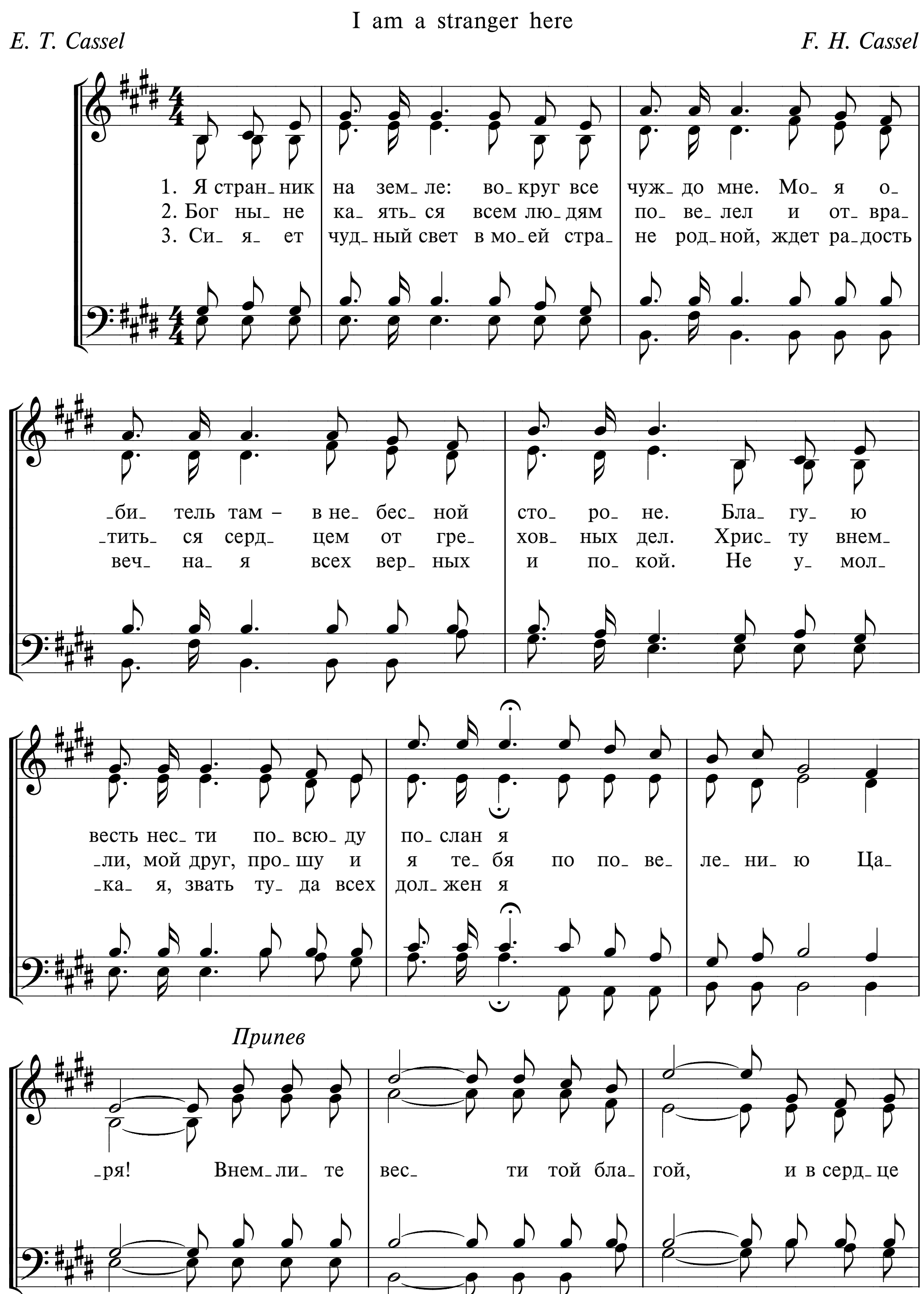




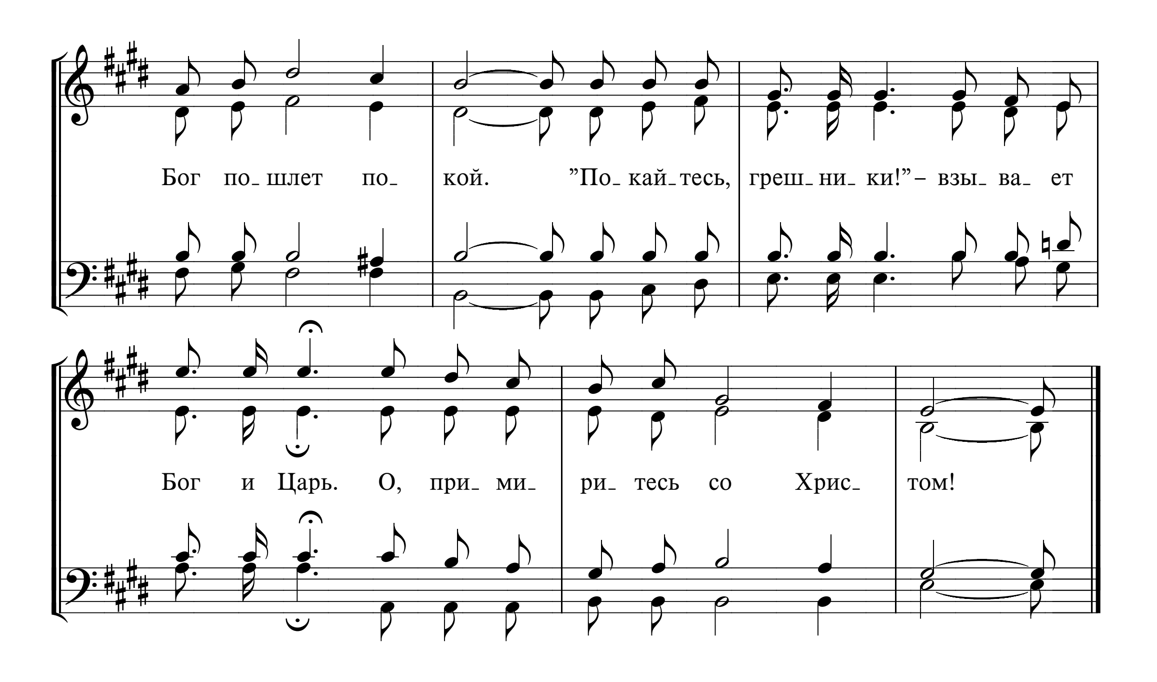

Сбрось о_ ко_ вы су_ е_ ты, по_ спе_ ши к Ии_ су_ су!
Хо_ чешь быть ты в не_ бе_ сах? По_ спе_ ши к Ии_ су_ су!
Так взы_ ва_ ет бла_ го_ дать: ”По_ спе_ ши к Ии_ су_ су!”
При_ зы_ ва_ ет Дух Свя_ той: ”По_ спе_ ши к Ии_ су_ су!”
Хо_ чет Бог те_ бя при_ нять, по_ спе_ ши к Ии_ су_ су!
Он те_ бя вве_ дет в по_ кой! По_ спе_ ши к Ии_ су_ су!
Припев
О мой друг! О мой друг! По_ спе_ ши к Ии_ су_ су!
Сни_ мет Он с ду_ ши не_ дуг, по_ спе_ ши к Ии_ су_ су!

444 Я СТРАННИК НА ЗЕМЛЕ

I am a stranger here

E. T. Cassel *F. H. Cassel*
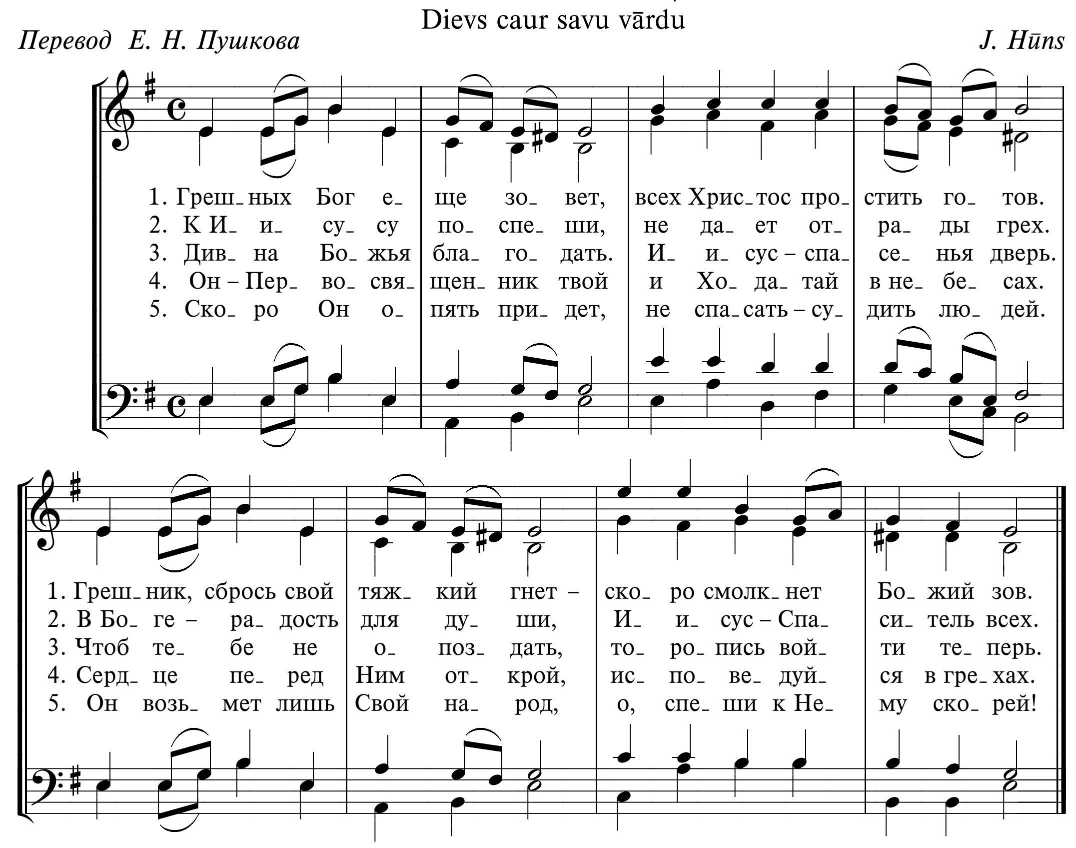




Бог по_шлет по_ кой. ”По_кай_тесь, греш_ни_ки!”– взы_ва_ ет
Бог и Царь. О, при_ ми_ ри_ тесь со Хрис_ том!

445 ГРЕШНЫХ БОГ ЕЩЕ ЗОВЕТ

Dievs caur savu vārdu

Перевод Е. Н. Пушкова *J. Hūns*



446 ИЗ ЧУЖОГО КРАЯ

In the land of strangers

H. Bonar *I. D. Sankey*

Перевод И. С. Проханова

1. Из чу_ жо_ го кра_ я, где блуж_ дал ду_ шой,
2. Из стра_ ны го_ лод_ ной в дом и_ ди род_ ной
3. Брось путь греш_ ной во_ ли! Ты раз_ бит борь_ бой
4. Нет те_ бе за_ пре_ та, на_ стежь дверь, ты – Мой!

слу_ шай зов, вста_ ва_ я: "Сын Мой! Сын Мой!"
ра_ дост_ но, сво_ бод_ но, сын Мой! Сын Мой!
и без сил от бо_ ли, сын Мой! Сын Мой!
Взор Мой полн при_ ве_ та, сын Мой! Сын Мой!

Припев
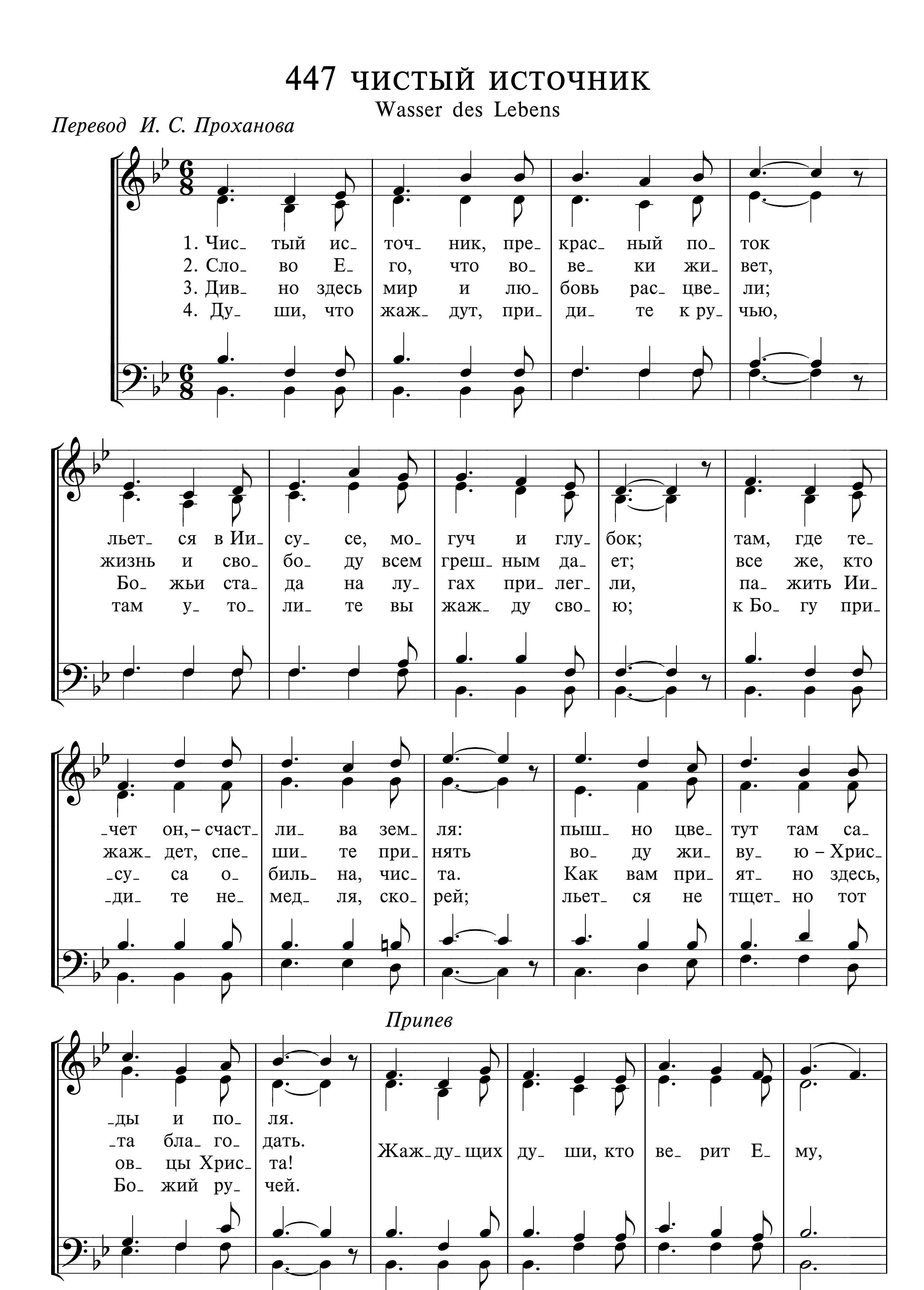
Шест_ вуй, стран_ ник, в край свой, к Ро_ ди_ не свя_ той!

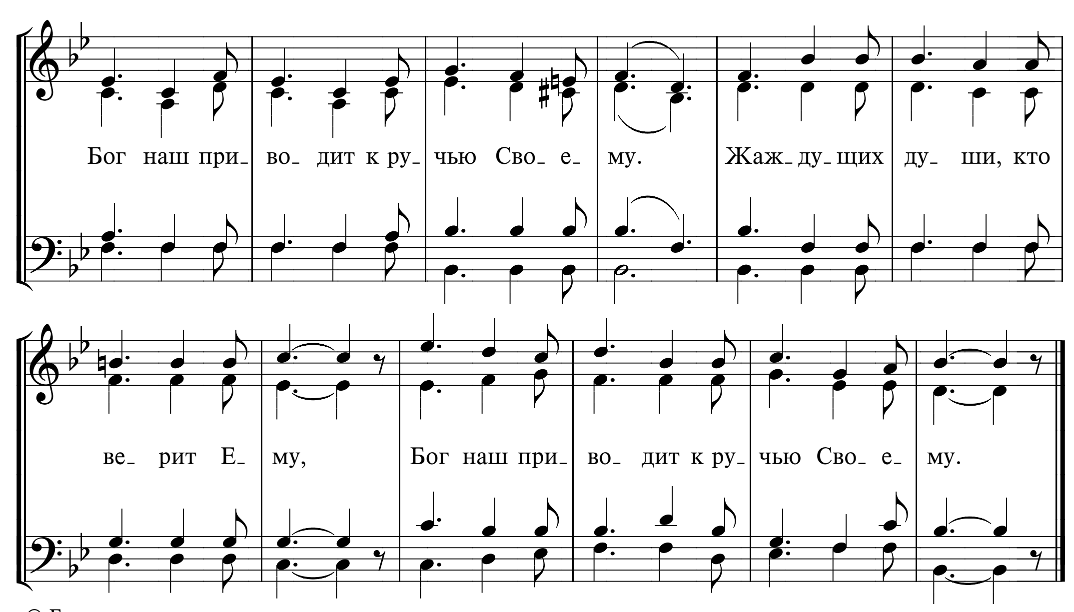
Ты блуж_ дал так да_ ле_ ко, и_ ди до_ мой!

447 ЧИСТЫЙ ИСТОЧНИК

Wasser des Lebens

Перевод И. С. Проханова



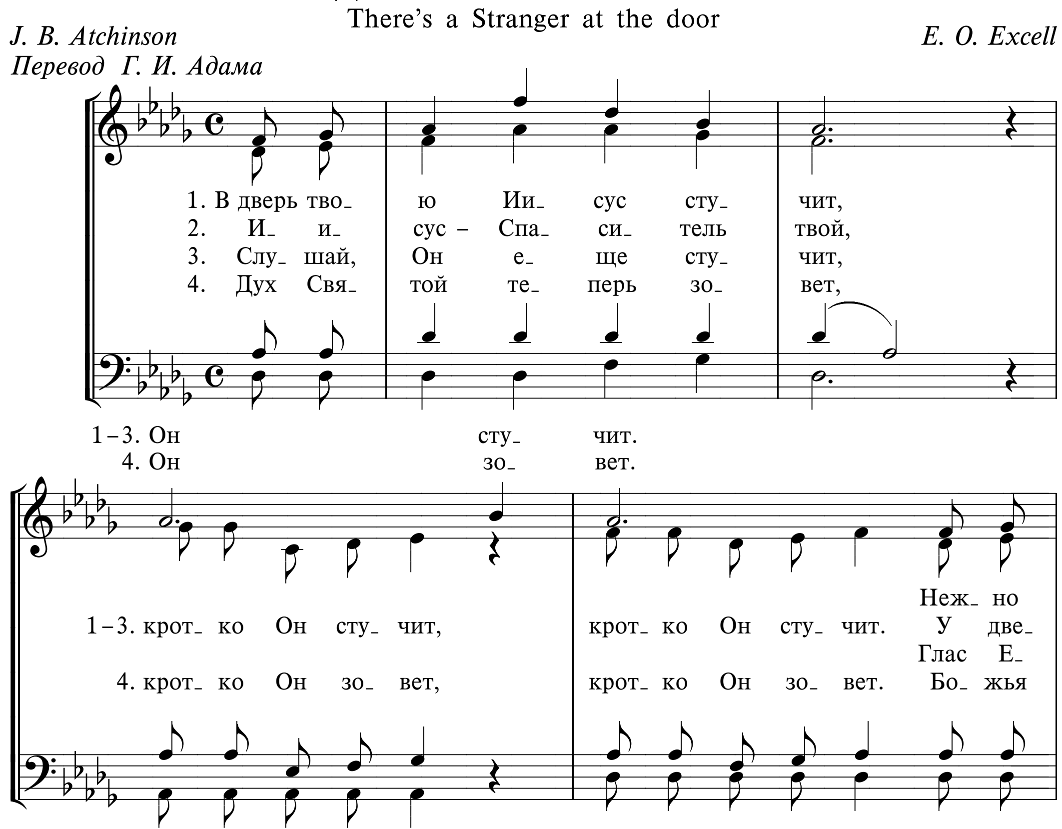

Бог наш при_ во_ дит к ру_ чью Сво_ е_ му. Жаж_ ду_ щих ду_ ши, кто
ве_ рит Е_ му, Бог наш при_ во_ дит к ру_ чью Сво_ е_ му.

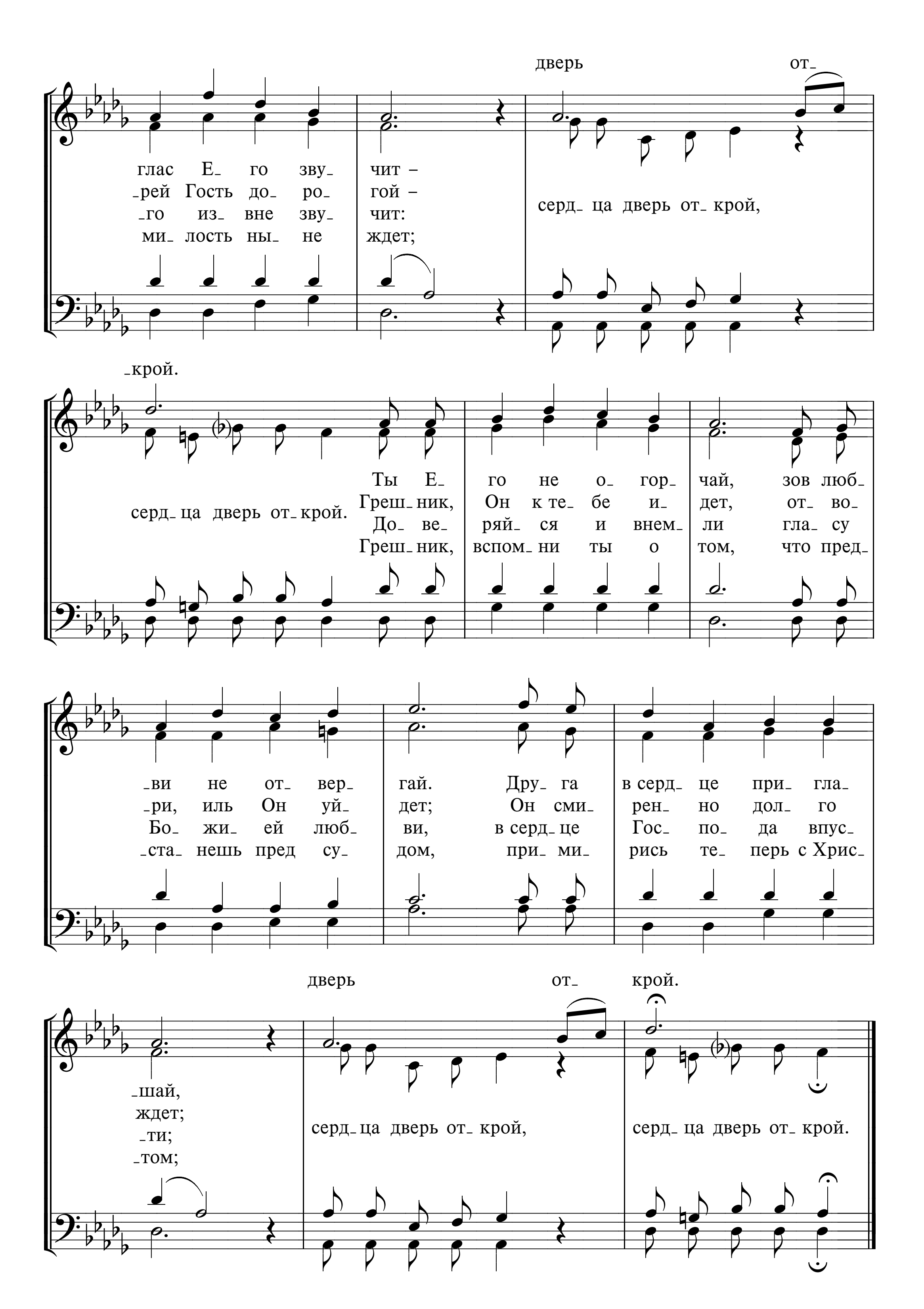
448а В ДВЕРЬ ТВОЮ ИИСУС СТУЧИТ

There's a Stranger at the door

J. B. Atchinson
Перевод Г. И. Адама
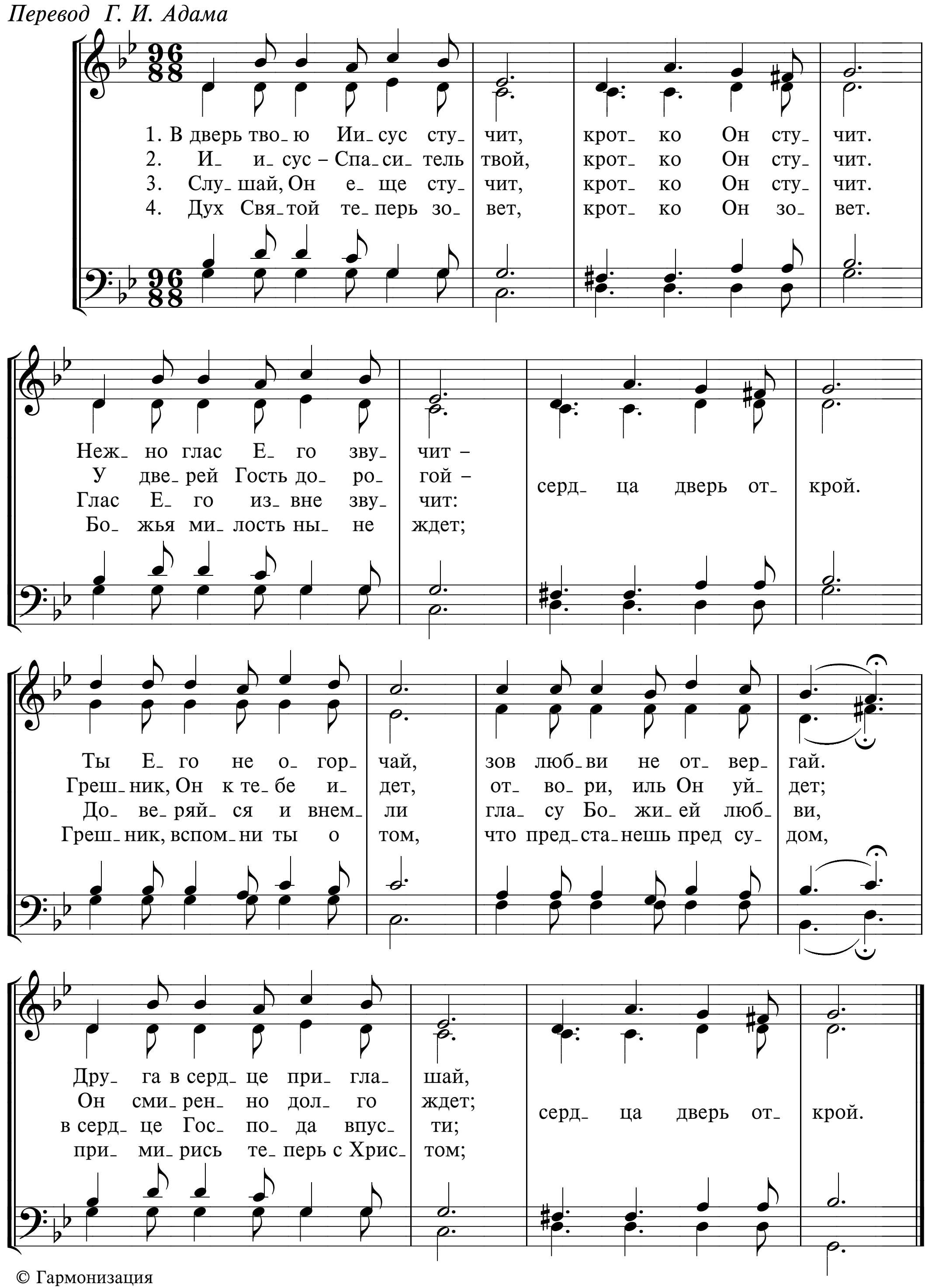
E. O. Excell




дверь от_
глас Е_ го зву_ чит –
рей Гость до ро_ гой –
_го из_ вне зву_ чит:
ми_ лость ны_ не ждет;
серд_ ца дверь от_ крой,
_крой.
серд_ ца дверь от_ крой.
Ты Е_ го не о_ гор_ чай, зов люб_
Греш_ ник, Он к те_ бе и_ дет, от_ во_
До_ ве_ ряй_ ся и внем_ ли гла_ су
Греш_ ник, вспом_ ни ты о том, что пред_
_ви не от_ вер_ гай. Дру_ га в серд_ це при_ гла_
ри, иль Он уй дет; Он сми_ рен_ но дол_ го
Бо_ жи_ ей люб_ ви, в серд_ це Гос_ по_ да впус_
ста нешь пред су_ дом, при_ ми_ рись те_ перь с Хрис_
дверь от_ крой.
_шай,
ждет;
_ти;
_том;
серд_ ца дверь от_ крой,
серд_ ца дверь от_ крой.

448б В ДВЕРЬ ТВОЮ ИИСУС СТУЧИТ

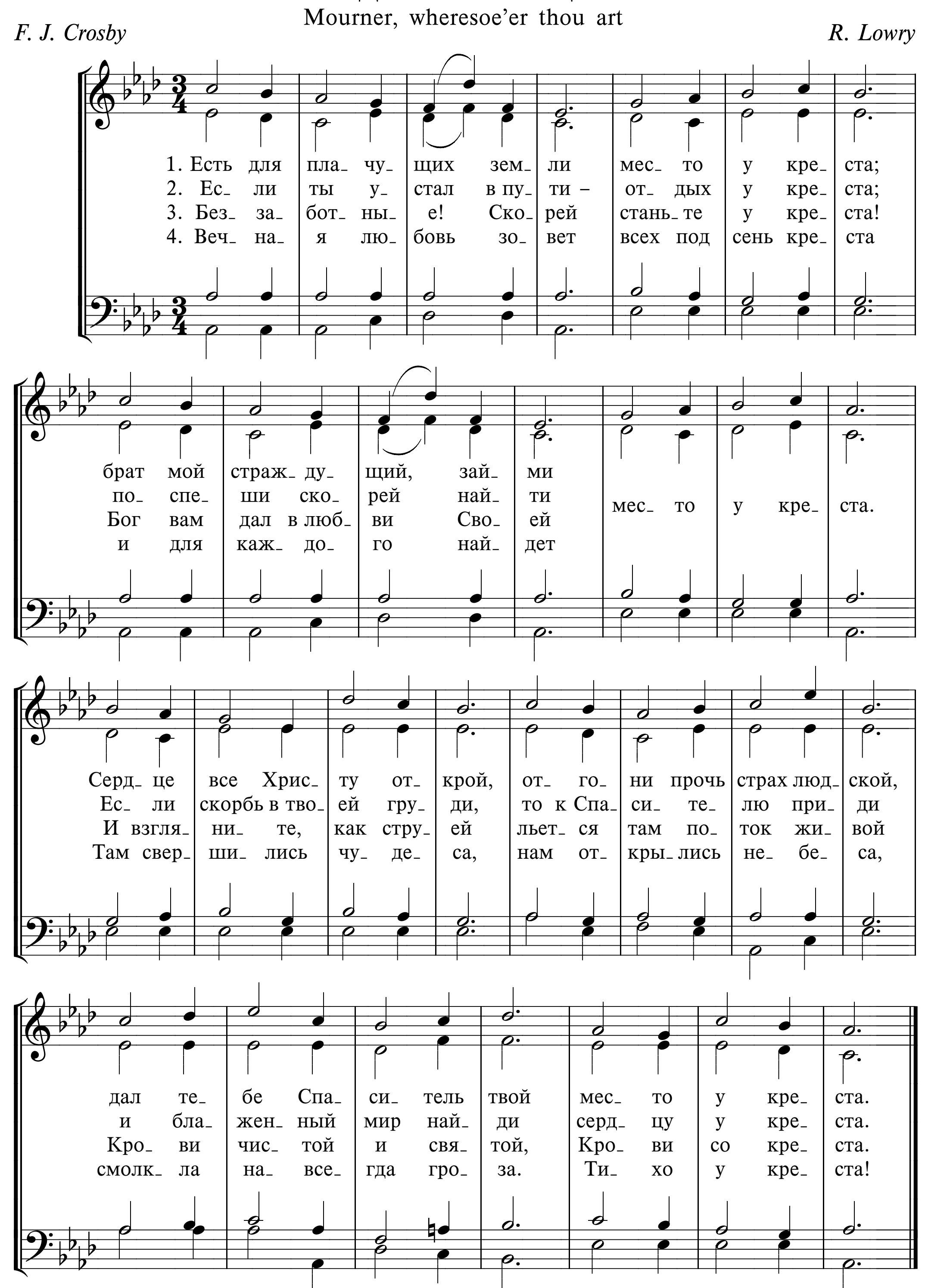
J. B. Atchinson
Перевод Г. И. Адама



449а ЕСТЬ ДЛЯ ПЛАЧУЩИХ ЗЕМЛИ

Mourner, wheresoe'er thou art

F. J. Crosby *R. Lowry*



449б ЕСТЬ ДЛЯ ПЛАЧУЩИХ ЗЕМЛИ



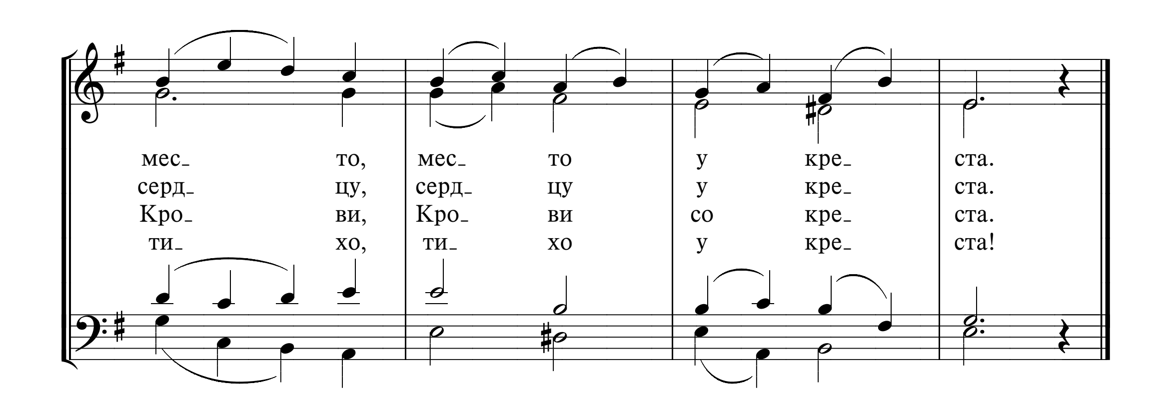
F. J. Crosby

1. Есть для пла- чу- щих зем- ли мес- то у кре- ста;
2. Ес- ли ты у- стал в пу- ти – от- дых у кре- ста;
3. Без- за- бот- ны- е! Ско- рей стань- те у кре- ста!
4. Веч- на- я лю- бовь зо- вет всех под сень кре- ста
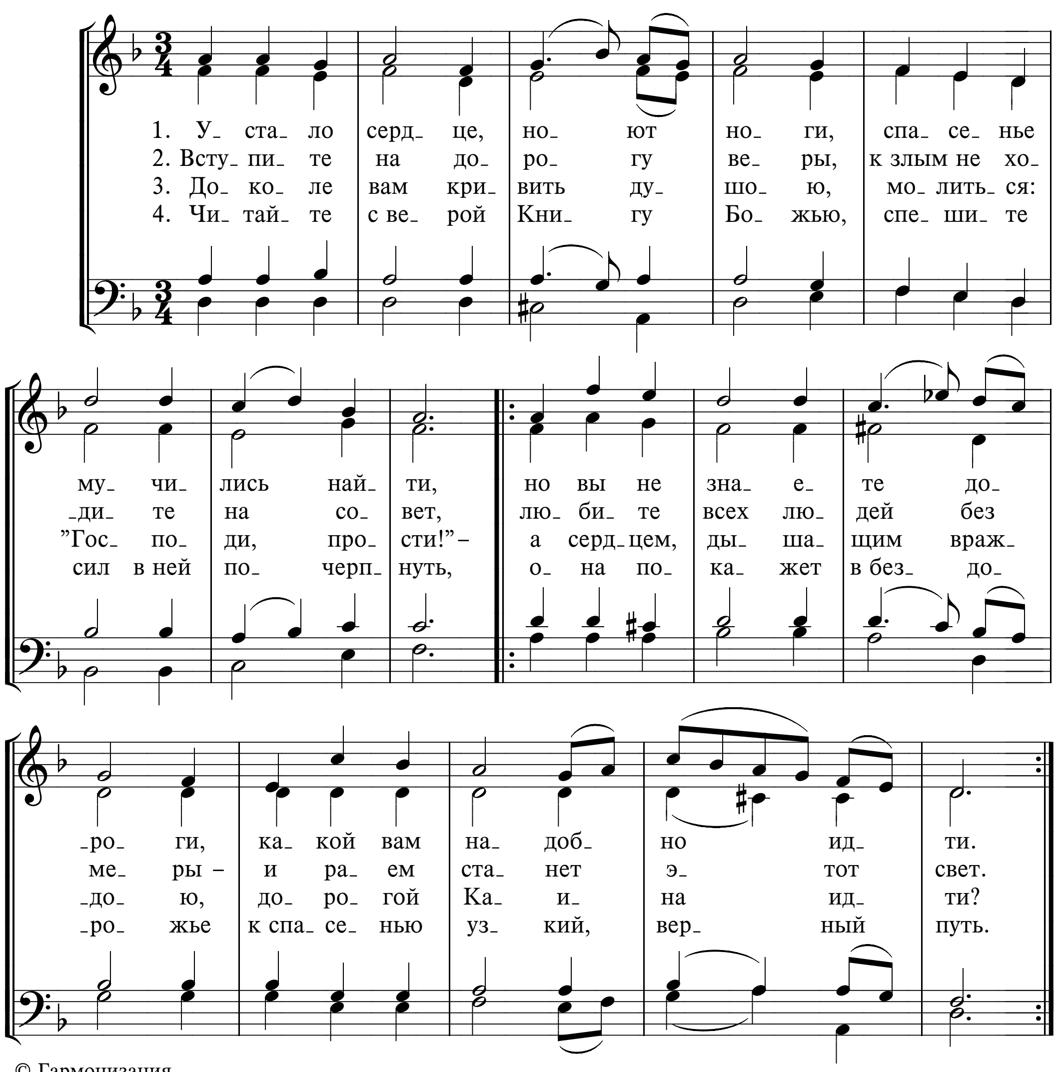
брат мой страж- ду- щий, зай- ми
по- спе- ши ско- рей най- ти
Бог вам дал в люб- ви Сво- ей
и для каж- до- го най- дет
мес- то у кре- ста.

Серд- це все Хрис- ту от- крой, от- го- ни прочь страх люд- ской,
Ес- ли скорбь в тво- ей гру- ди, то к Спа- си- те- лю при- ди
И взгля- ни- те, как стру- ей льет- ся там по- ток жи- вой
Там свер- ши- лись чу- де- са, нам от- кры- лись не- бе- са,
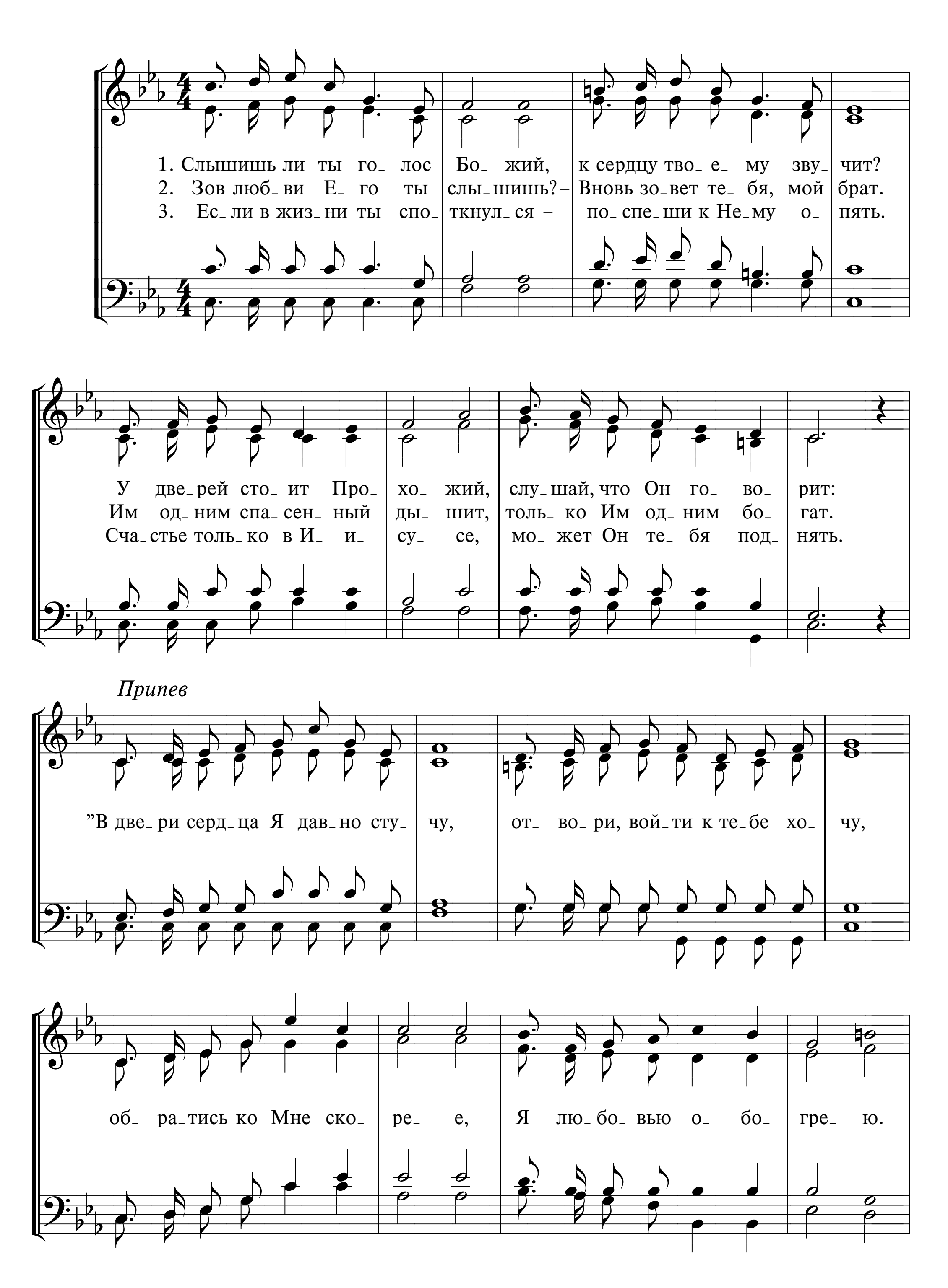
дал те- бе Спа- си- тель твой мес- то у кре- ста,
и бла- жен- ный мир най- ди серд- цу у кре- ста,
Кро- ви чис- той и свя- той, Кро- ви со кре- ста,
смолк- ла на- все- гда гро- за. Ти- хо у кре- ста,
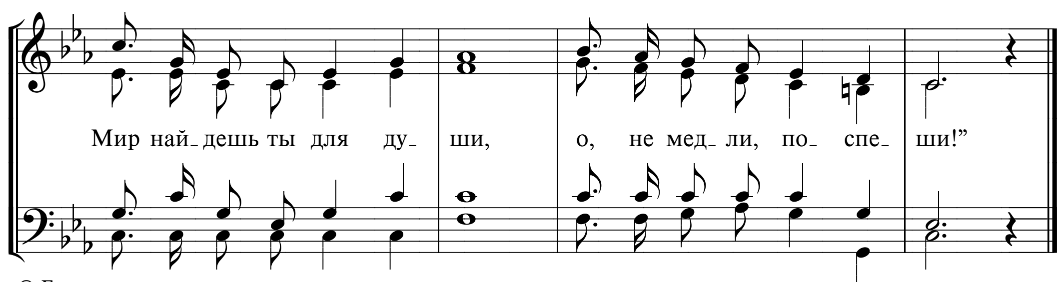

мес- то, мес- то у кре- ста.
серд- цу, серд- цу у кре- ста.
Кро- ви, Кро- ви со кре- ста.
ти- хо, ти- хо у кре- ста!

450 УСТАЛО СЕРДЦЕ
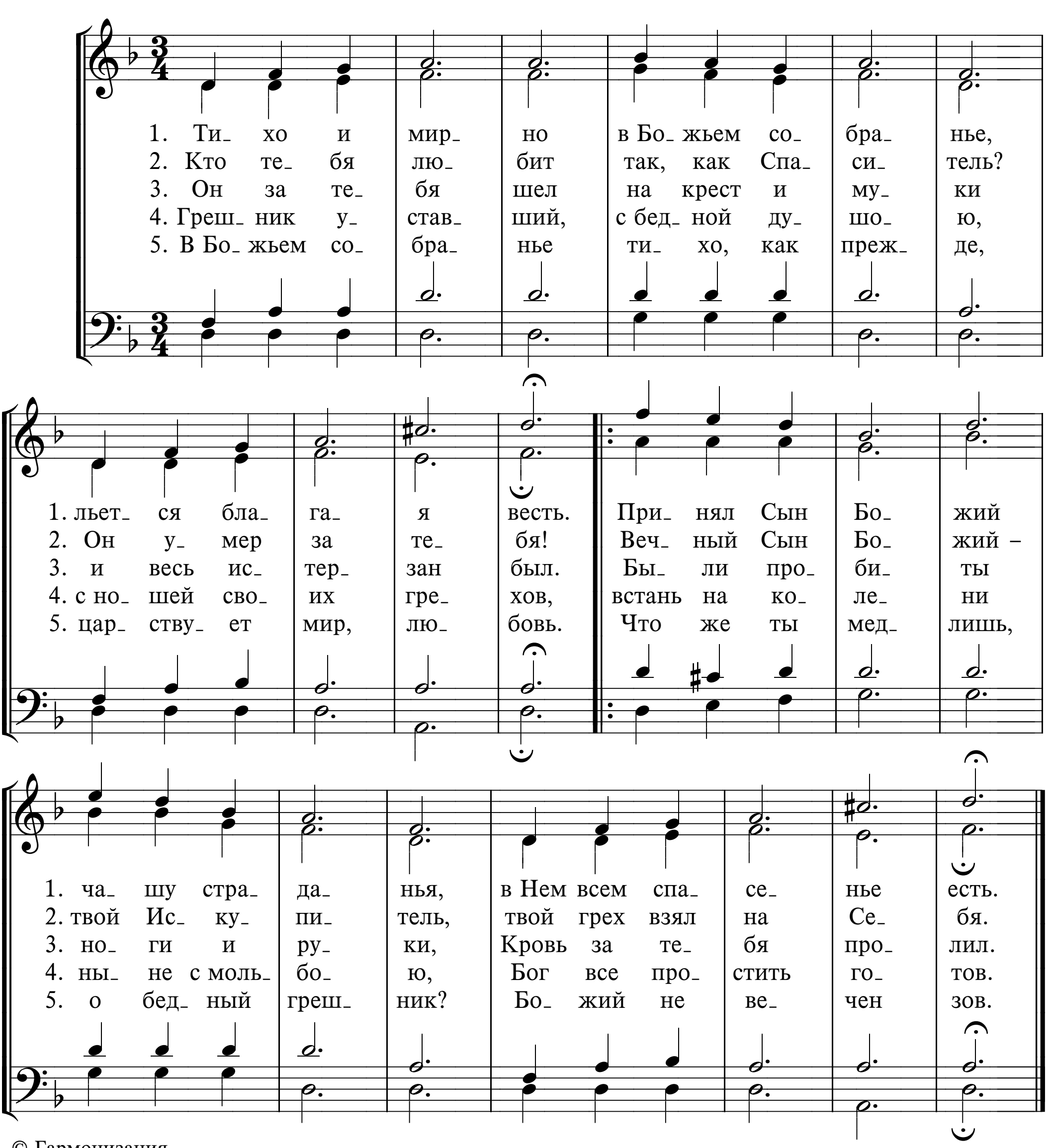


451 СЛЫШИШЬ ЛИ ТЫ ГОЛОС БОЖИЙ
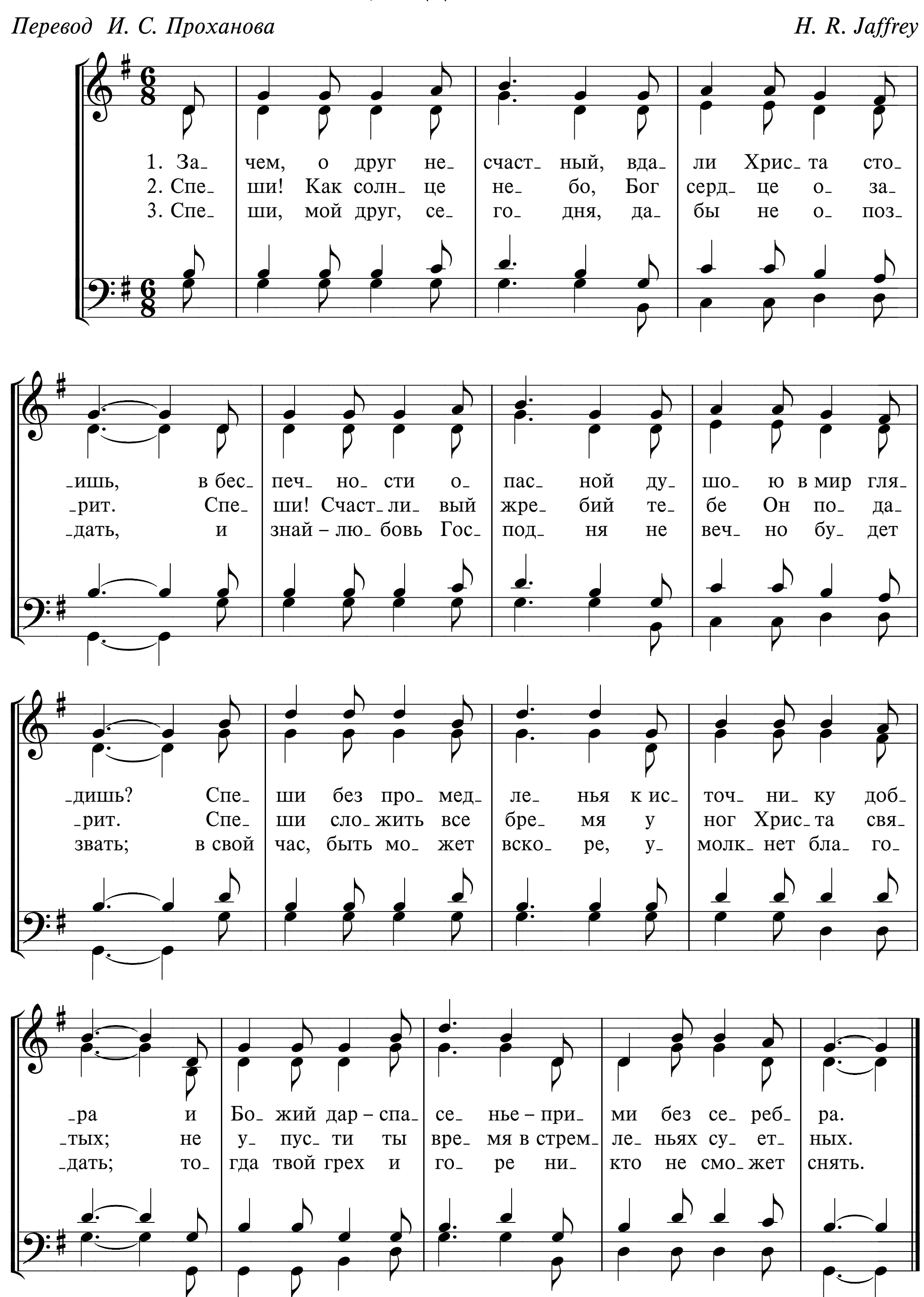



8
Мир най_ дешь ты для ду_ ши,
о, не мед_ ли, по_ спе_ ши!”

452 ТИХО И МИРНО
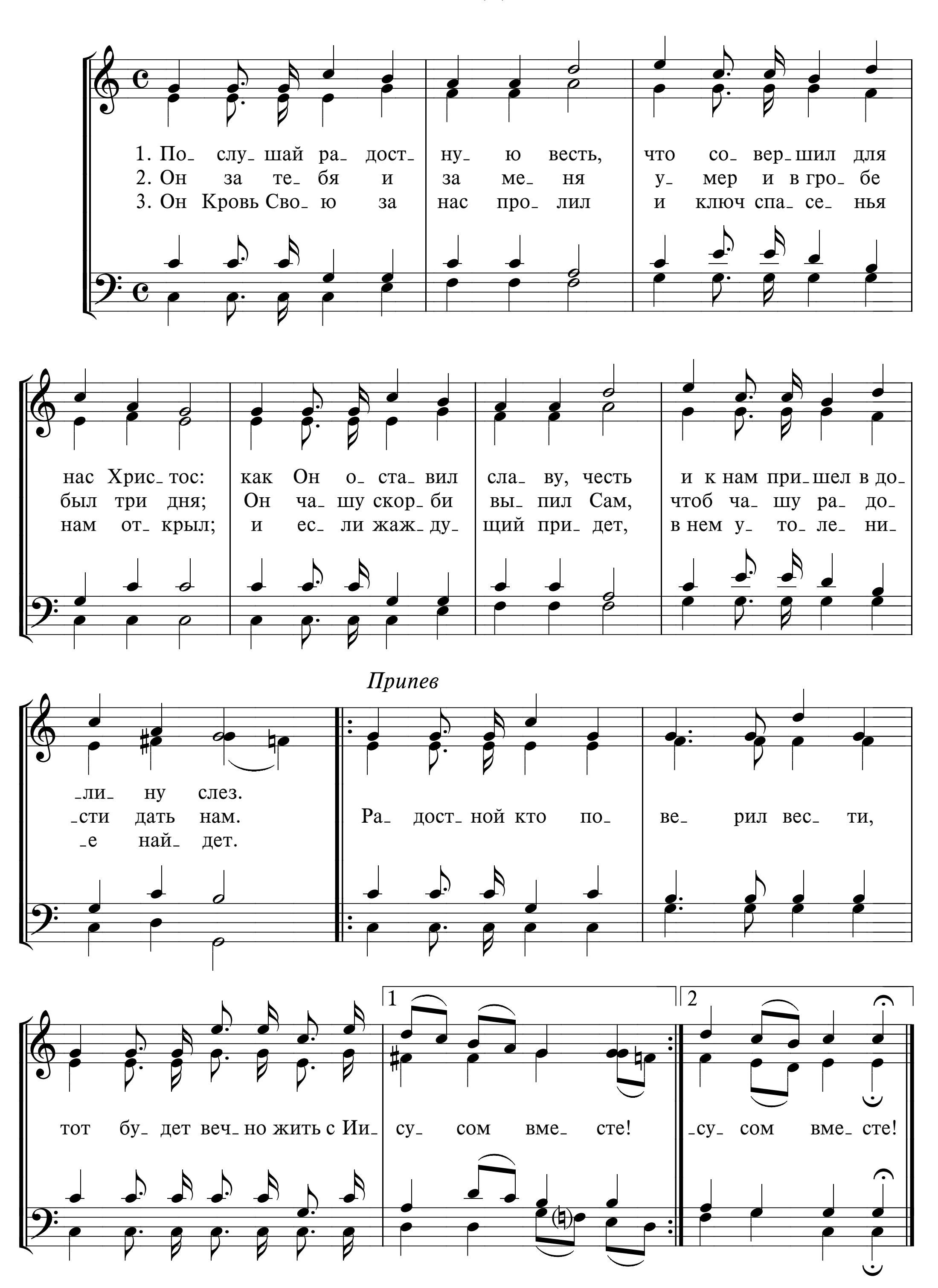


453 ЗАЧЕМ, О ДРУГ НЕСЧАСТНЫЙ

Перевод И. С. Проханова *H. R. Jaffrey*
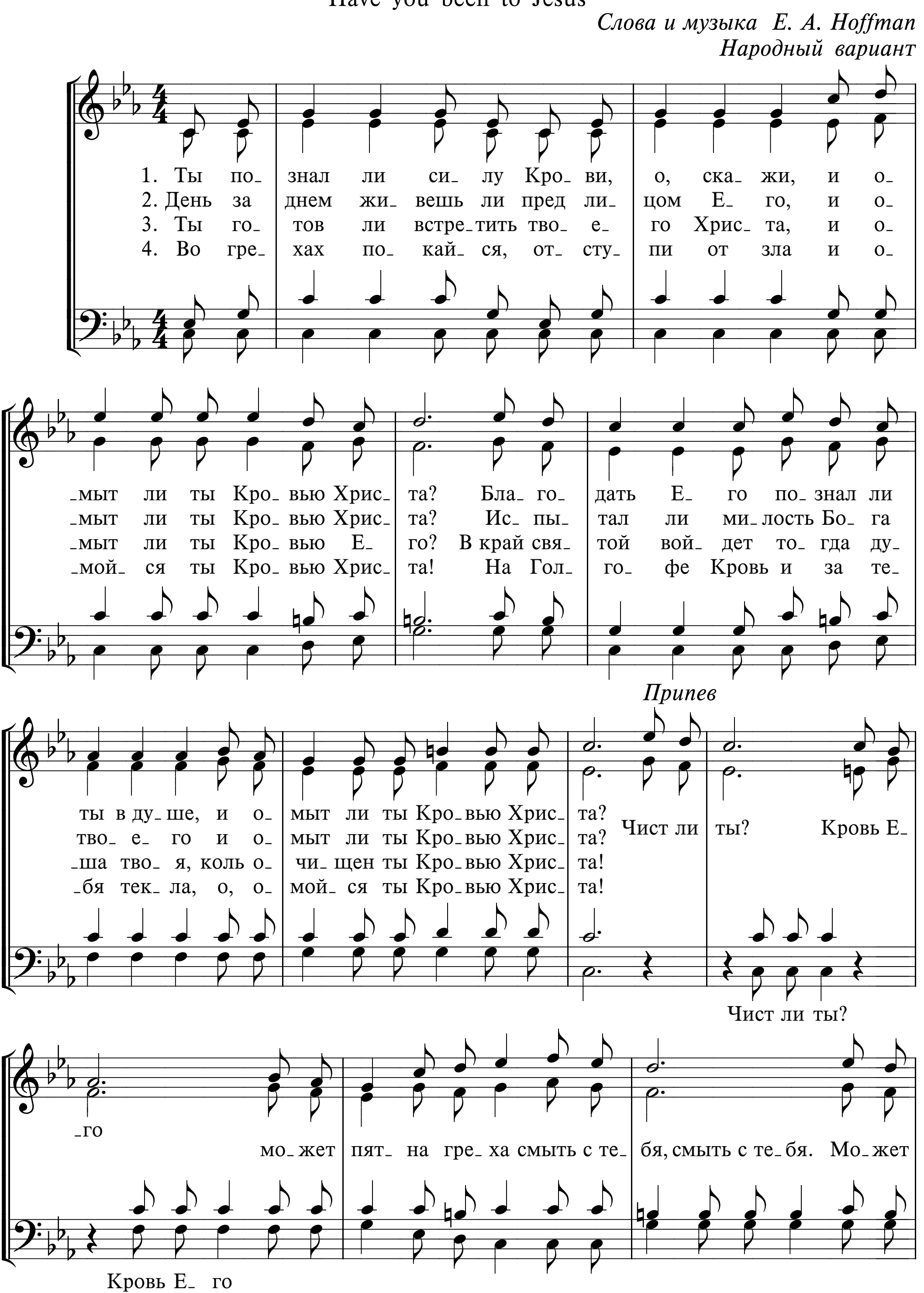


454 ПОСЛУШАЙ РАДОСТНУЮ ВЕСТЬ
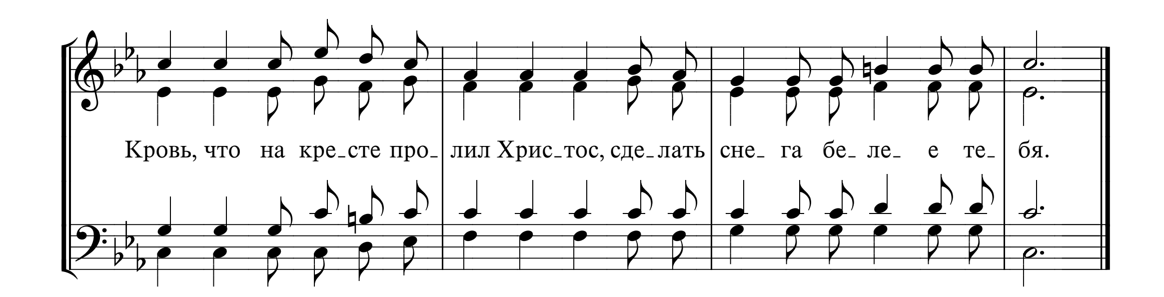


455 ТЫ ПОЗНАЛ ЛИ СИЛУ КРОВИ

Have you been to Jesus

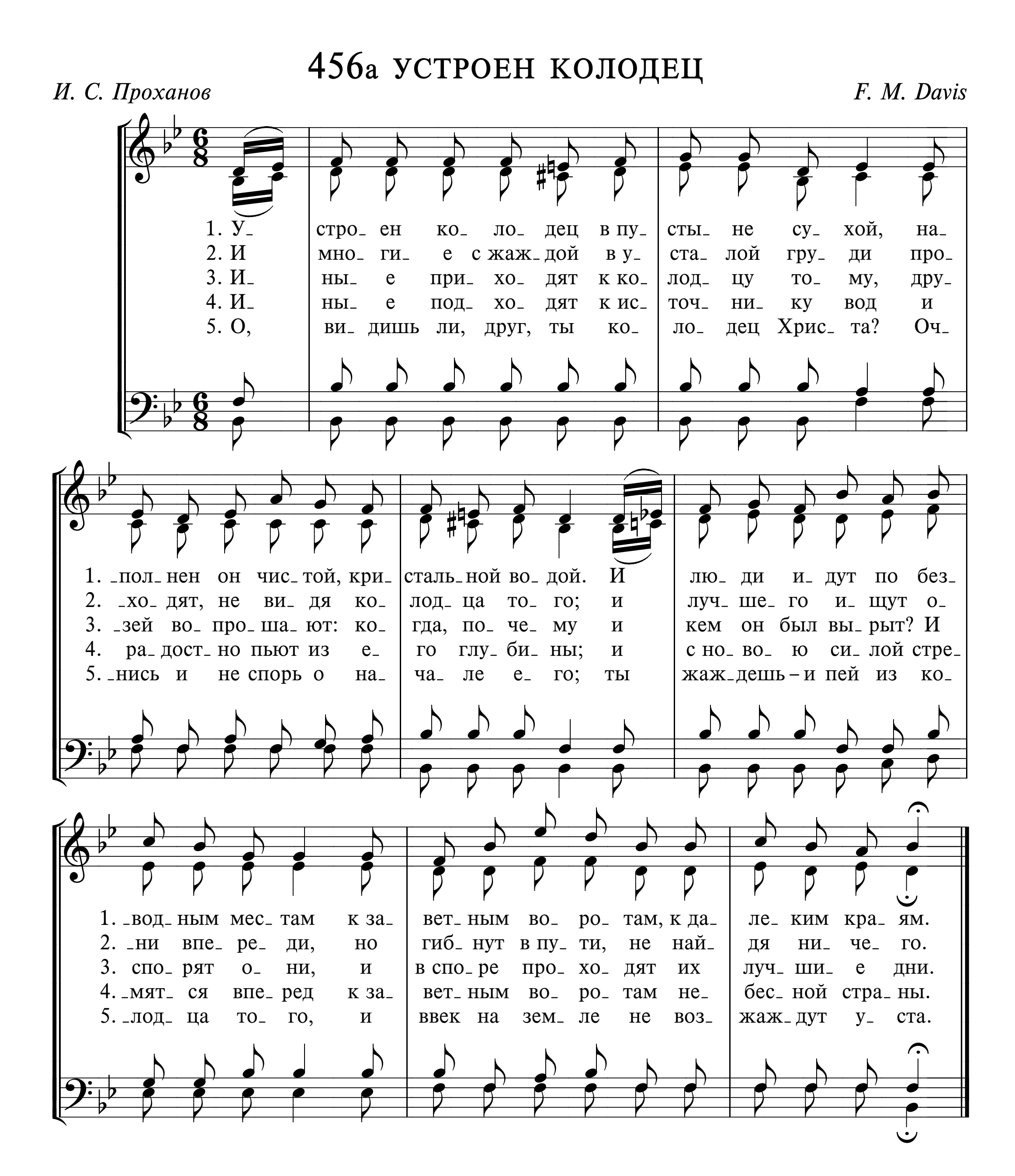
Слова и музыка E. A. Hoffman
Народный вариант




Кровь, что на кре_сте про_ лил Хрис_тос, сде_лать сне_ га бе_ ле_ е те_ бя.

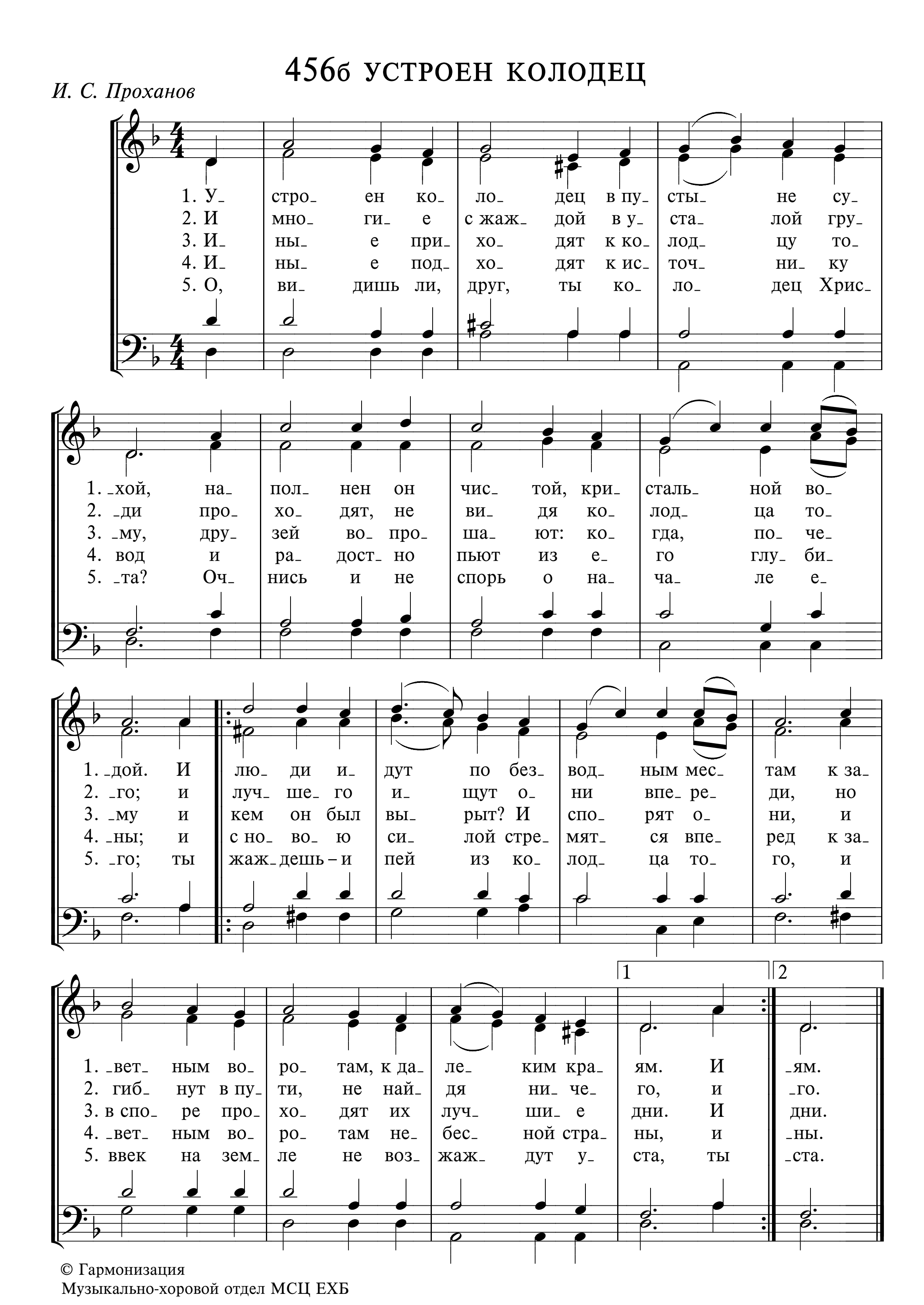
456а УСТРОЕН КОЛОДЕЦ

И. С. Проханов *F. M. Davis*



456б УСТРОЕН КОЛОДЕЦ

И. С. Проханов
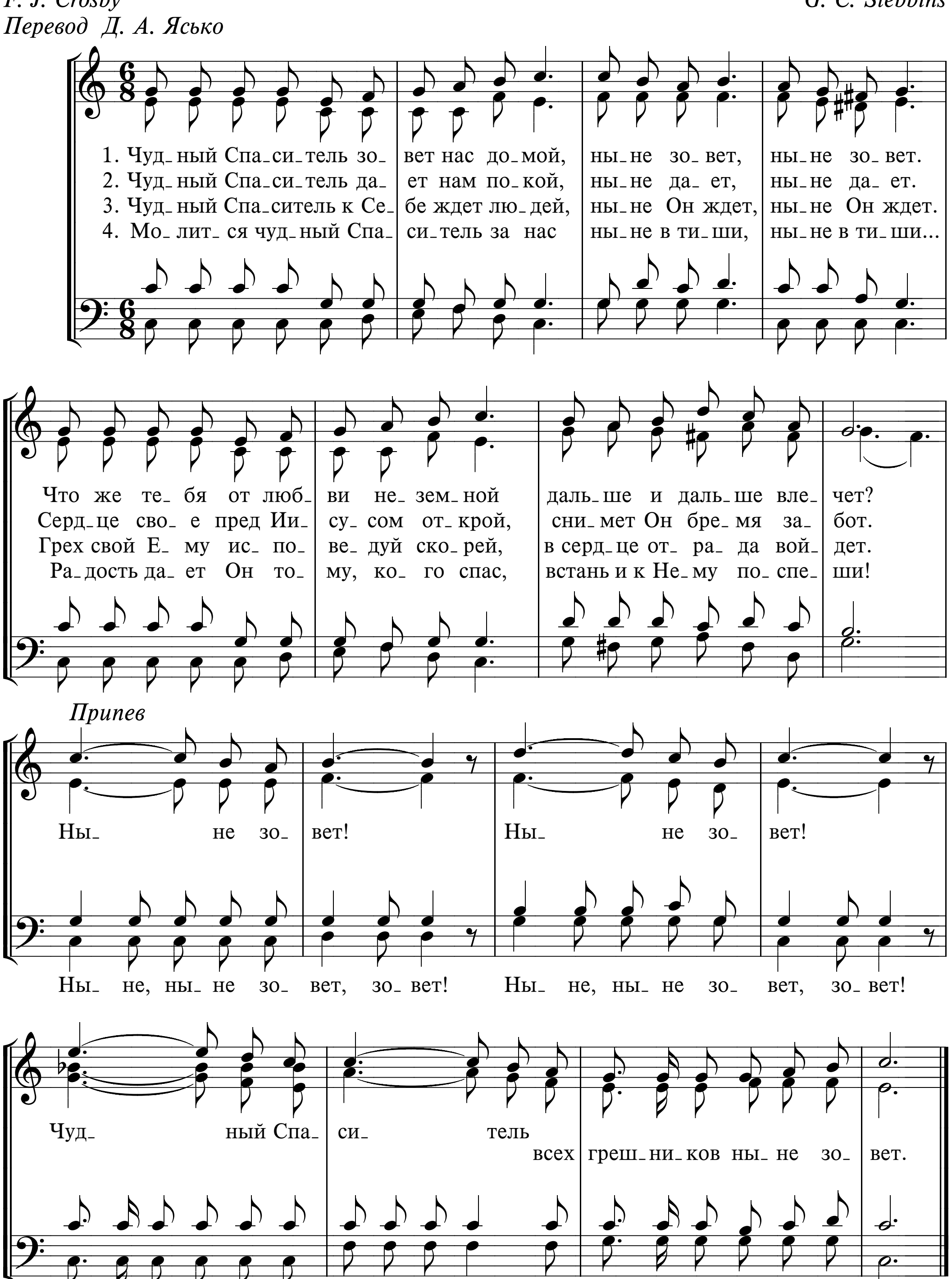


457 ЧУДНЫЙ СПАСИТЕЛЬ

Jesus is tenderly calling thee home

F. J. Crosby
Перевод Д. А. Ясько
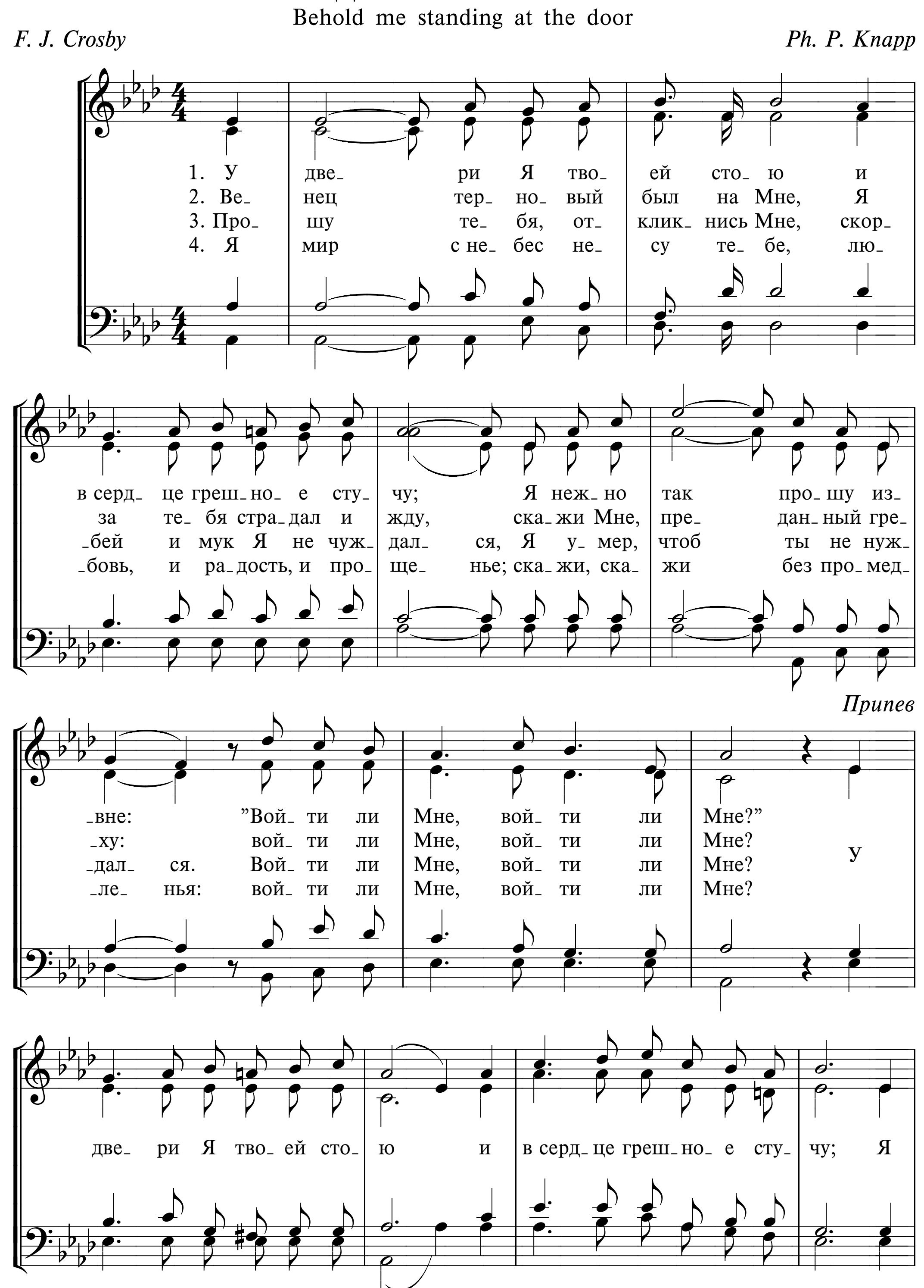
G. C. Stebbins
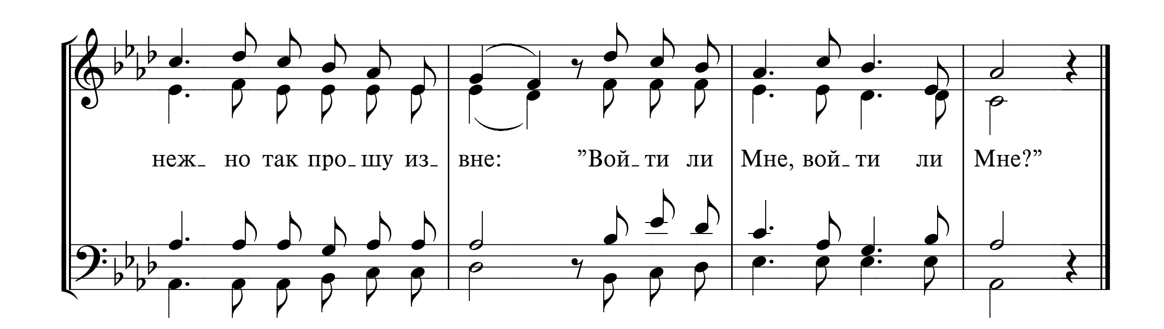


458 У ДВЕРИ Я ТВОЕЙ СТОЮ

Behold me standing at the door

F. J. Crosby | *Ph. P. Knapp*
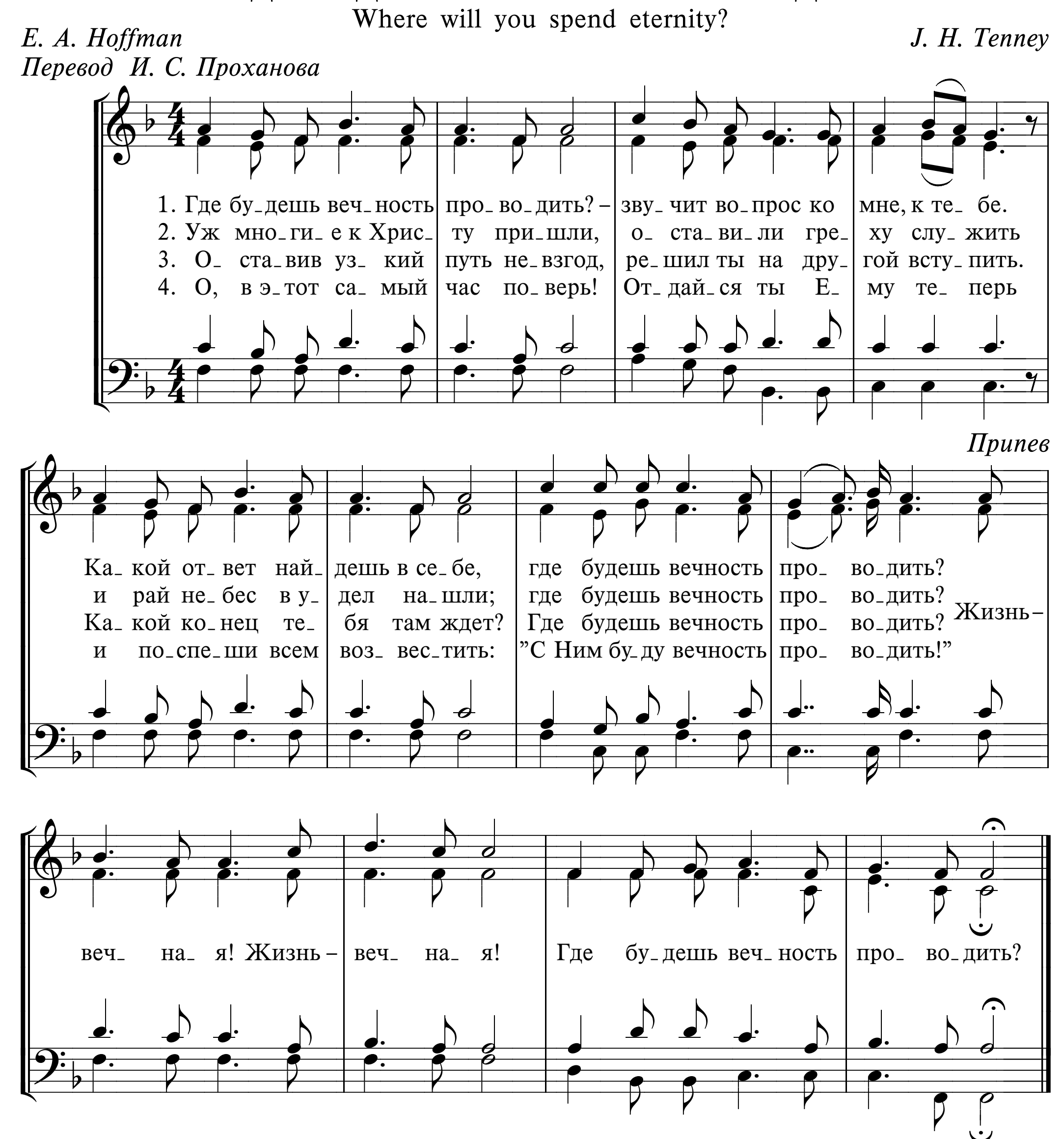



неж_ но так про_шу из_
вне:
"Вой_ти ли
Мне, вой_ти ли
Мне?"

459 ГДЕ БУДЕШЬ ВЕЧНОСТЬ ПРОВОДИТЬ?

Where will you spend eternity?
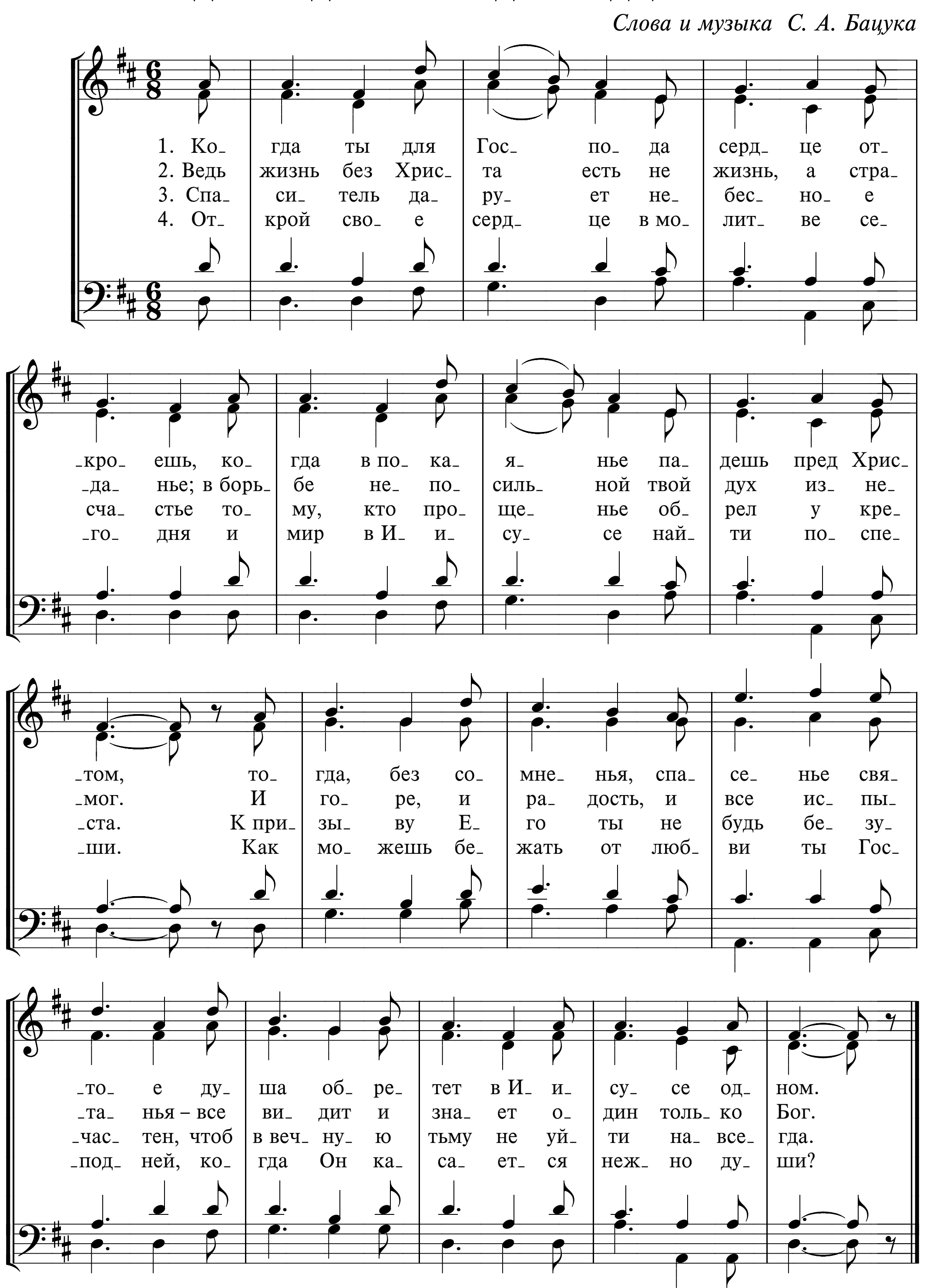
E. A. Hoffman — *J. H. Tenney*

Перевод И. С. Проханова

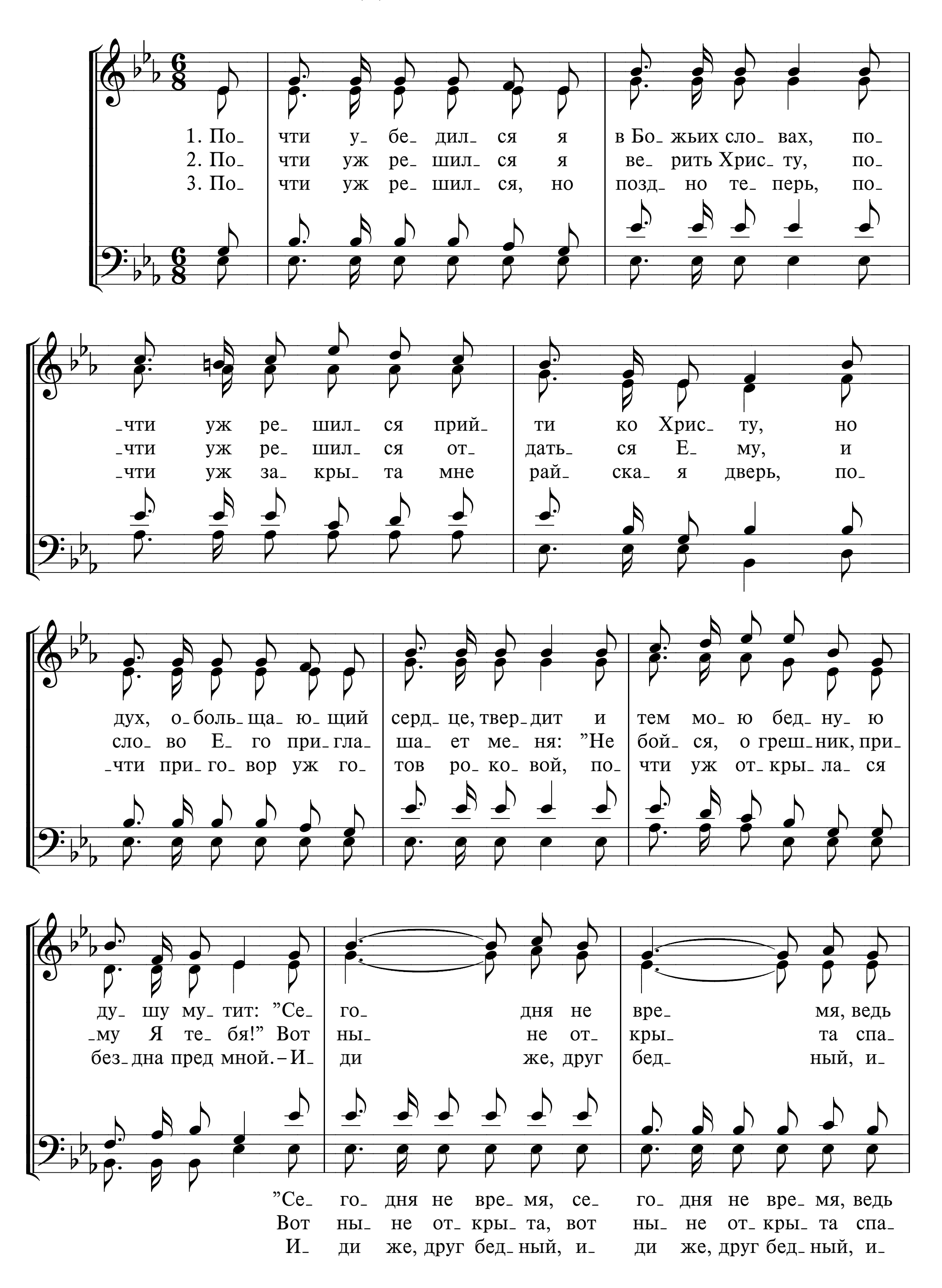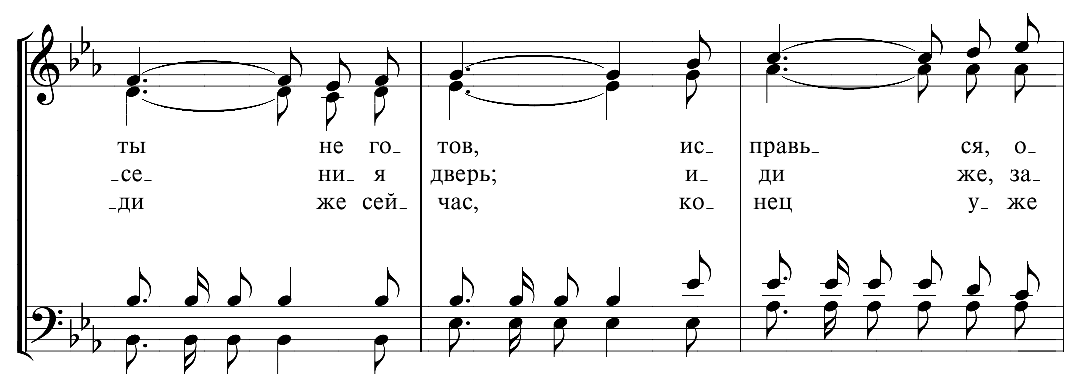


460 КОГДА ТЫ ДЛЯ ГОСПОДА СЕРДЦЕ ОТКРОЕШЬ
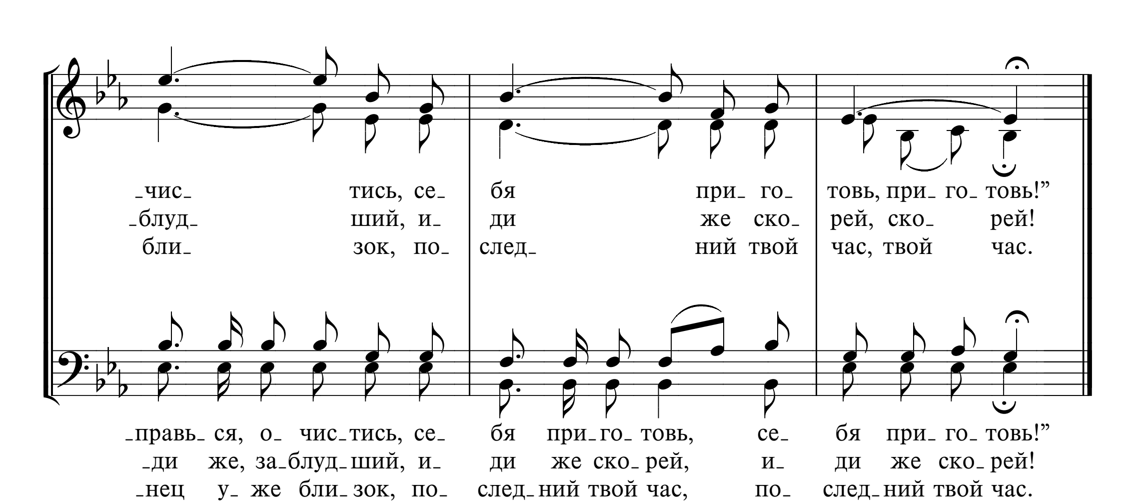
Слова и музыка С. А. Бацука



461 ПОЧТИ УБЕДИЛСЯ Я В БОЖЬИХ СЛОВАХ




ты не го_ тов, ис_ правь_ ся, о_
_се_ ни_ я дверь; и_ ди же, за_
ди же сей час, ко_ нец у_ же
ты не го_ тов, ведь ты не го_ тов, ис_ правь_ся, о_ чис_тись, ис_
_се_ ни_ я дверь, спа_ се_ ни_ я дверь; и_ ди же, за_блуд_ший, и_
ди же сей час, и_ ди же сей_ час, ко_ нец у_ же бли_ зок, ко_
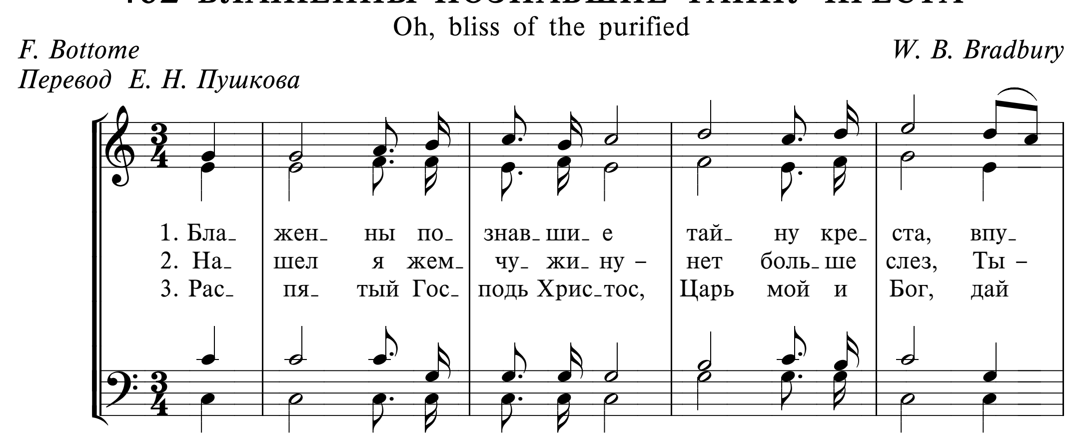

чис тись, се_ бя при_ го_ товь, при_ го_ товь!"
блуд ший, и_ ди же ско_ рей, ско_ рей!
бли_ зок, по_ след_ ний твой час, твой час.
правь ся, о_ чис_ тись, се_ бя при_ го_ товь, се_ бя при_ го_ товь!"
_ди же, за_блуд_ ший, и_ ди же ско_ рей, и_ ди же ско_ рей!
нец у же бли_ зок, по_ след_ ний твой час, по_ след_ ний твой час.
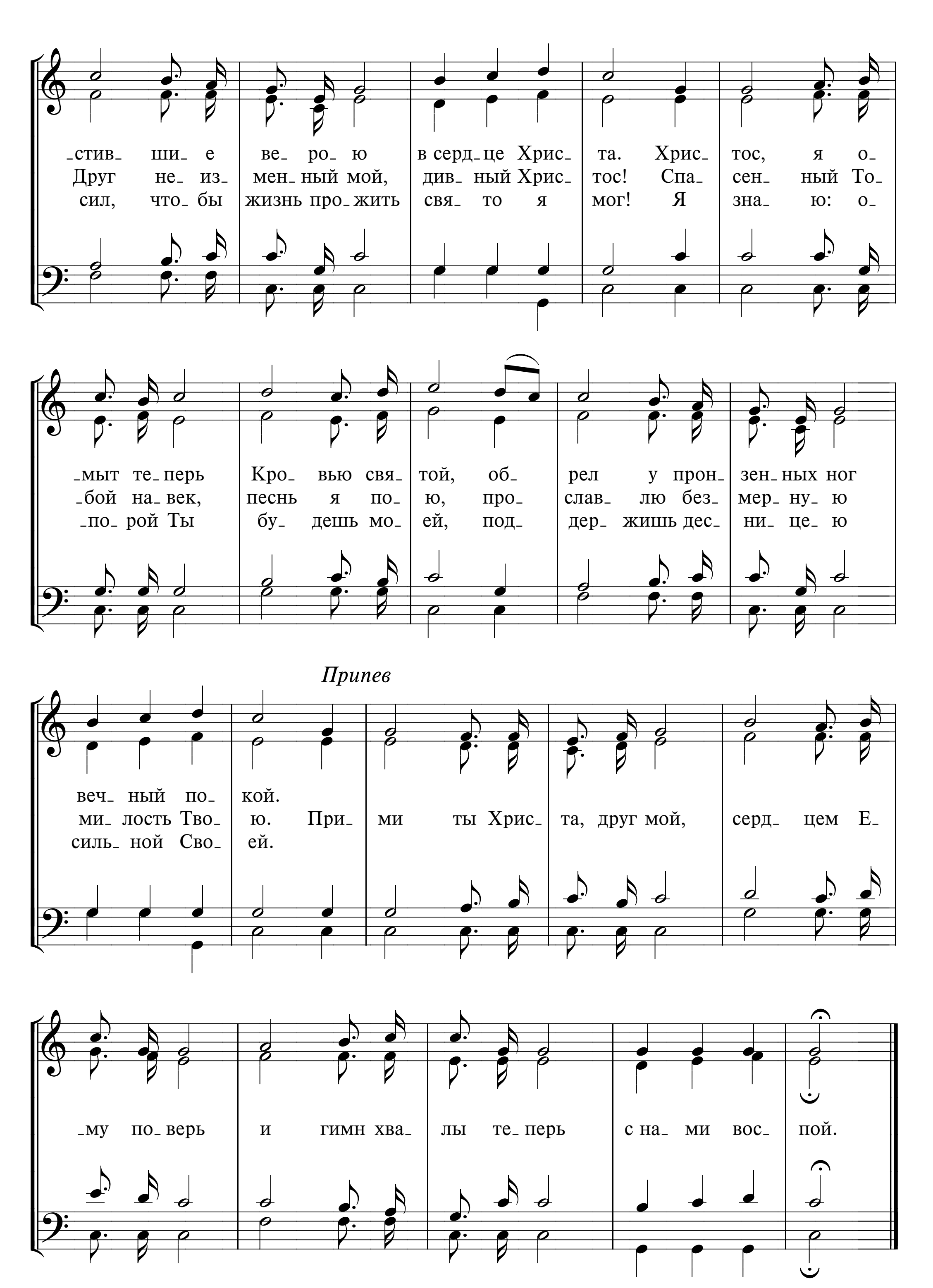
462 БЛАЖЕННЫ ПОЗНАВШИЕ ТАЙНУ КРЕСТА

Oh, bliss of the purified

F. Bottome
Перевод Е. Н. Пушкова

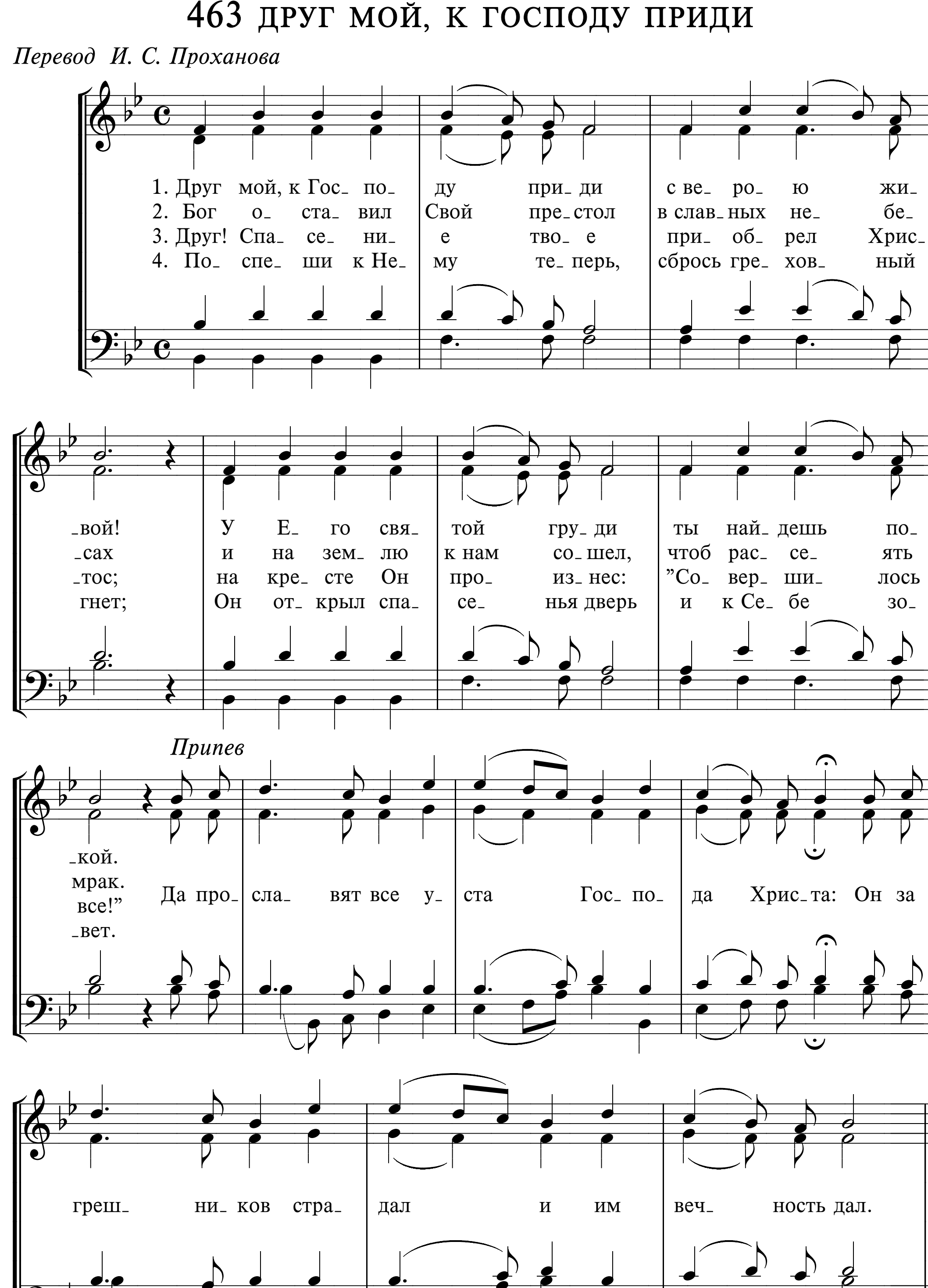
W. B. Bradbury




стив ши_ е ве_ ро_ ю в серд_ це Хрис_ та. Хрис_ тос, я о_
Друг не_ из_ мен_ ный мой, див_ ный Хрис_ тос! Спа_ сен_ ный То_
сил, что_ бы жизнь про_ жить свя_ то я мог! Я зна_ ю: о_
мыт те перь Кро_ вью свя_ той, об_ рел у прон_ зен_ных ног
бой на век, песнь я по_ ю, про_ слав_ лю без_ мер_ ну_ ю
_по_ рой Ты бу_ дешь мо_ ей, под_ дер_ жишь дес_ ни_ це_ ю
Припев
веч_ ный по_ кой.
ми_ лость Тво_ ю. При_ ми ты Хрис_ та, друг мой, серд_ цем Е_
силь_ ной Сво_ ей.
_му по_ верь и гимн хва_ лы те_ перь с на_ ми вос_ пой.

463 ДРУГ МОЙ, К ГОСПОДУ ПРИДИ

Перевод И. С. Проханова
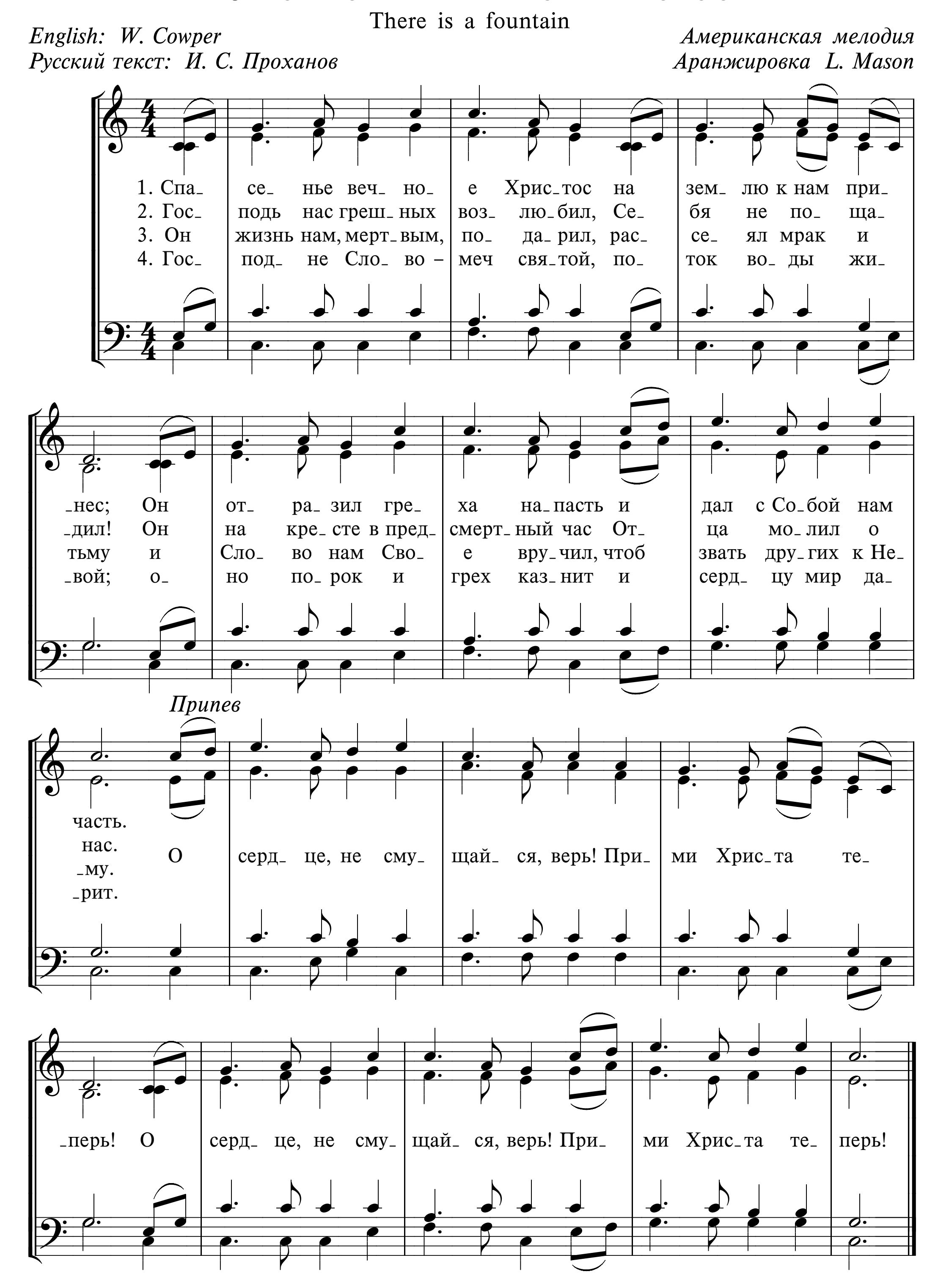


464 СПАСЕНЬЕ ВЕЧНОЕ ХРИСТОС

There is a fountain

English: W. Cowper
Русский текст: И. С. Проханов

Американская мелодия
Аранжировка L. Mason





465 ИИСУС СОШЕЛ С НЕБЕС

Г. Е. С. *L. B.*

1. И- и- сус со- шел с не- бес, что- бы мир серд- цам по- слать.
2. Ис- це- ле- нье Он да- вал лю- дям тем, кто бо- лен был,
3. Лю- бит Он те- бя, мой друг, по- ско- рей к Не- му при- ди!
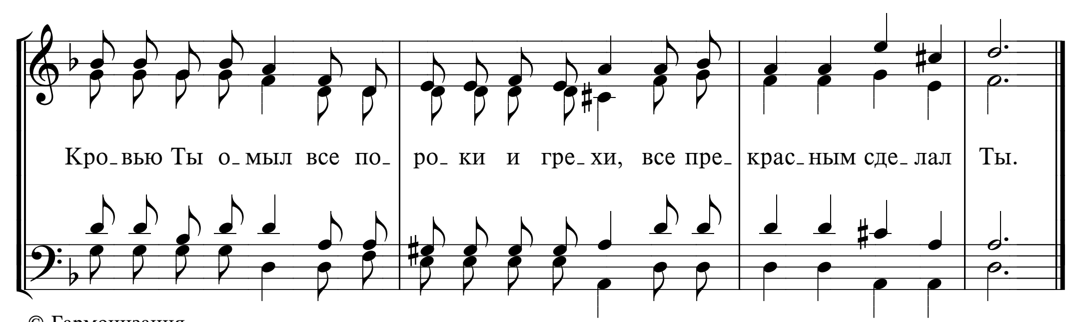
На Гол- го- фу нес Он крест, что- бы всем про- ще- нье дать.
мерт- вых к жиз- ни вос- кре- шал, для доб- ра лишь толь- ко жил,
Ис- це- лит Он твой не- дуг и гре- хи тво- и про- стит.

На Гол- го- фу нес Он крест, что- бы всем про- ще- нье дать.
мерт- вых к жиз- ни вос- кре- шал, для доб- ра лишь толь- ко жил.
Ис- це- лит Он твой не- дуг и гре- хи тво- и про- стит.
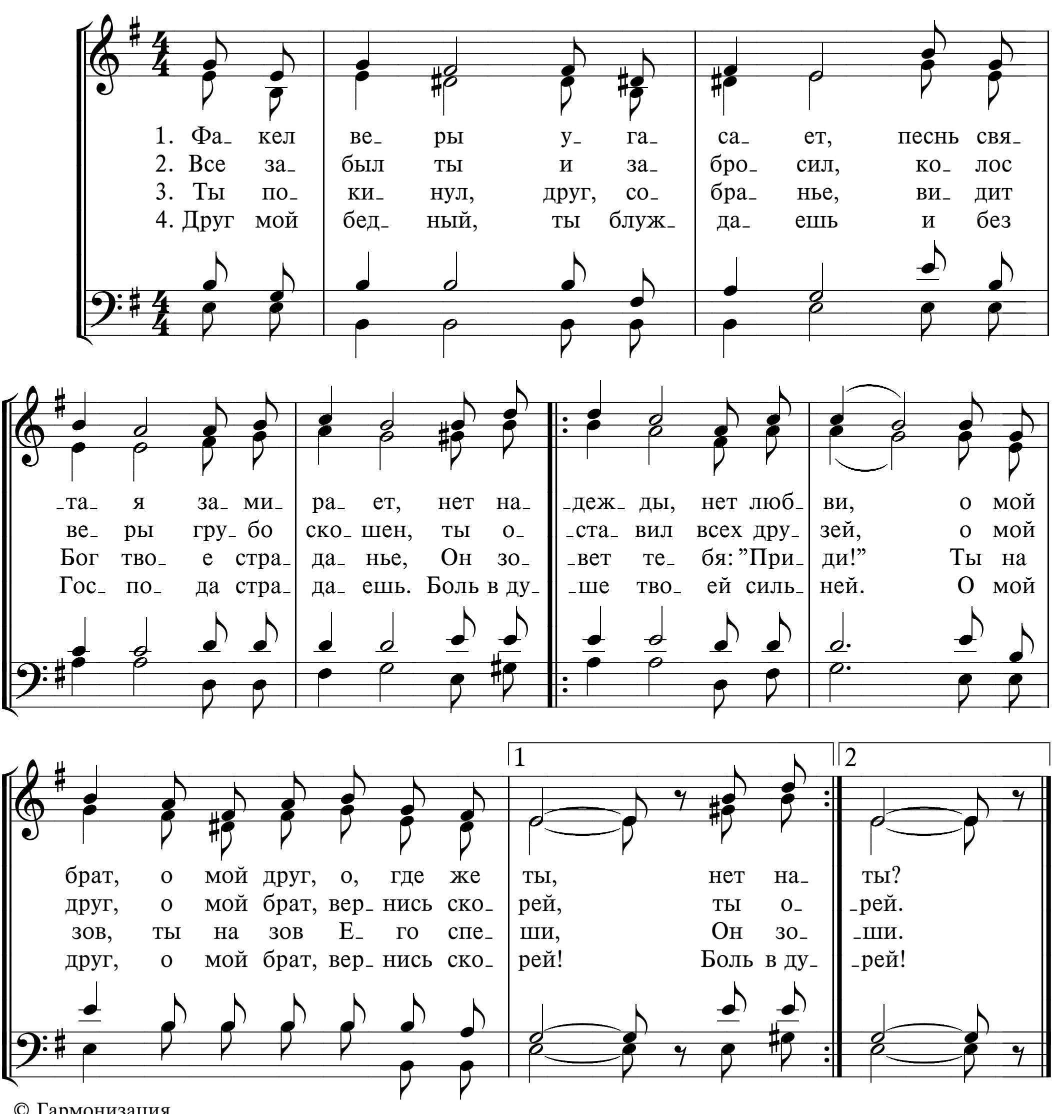
Припев

О И- и- сус! О И- и- сус!

О И- и- сус! О И- и- сус! Мы Те- бя бла- го- да- рим, Сво- ей


Кро_вью Ты о_мыл все по_ ро_ки и гре_хи, все пре_ крас_ным сде_лал Ты.

466 ФАКЕЛ ВЕРЫ УГАСАЕТ
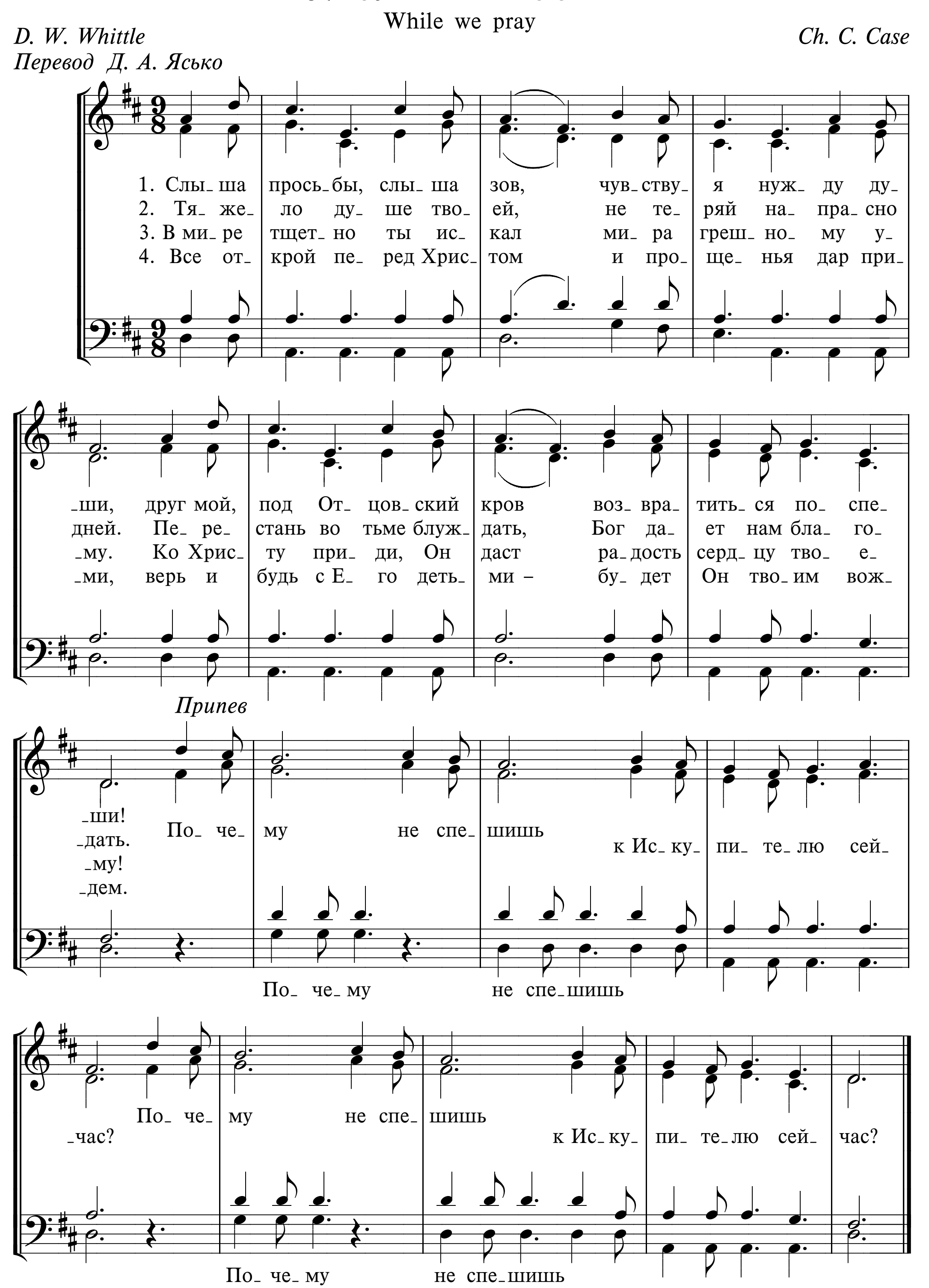


467 СЛЫША ПРОСЬБЫ

While we pray

D. W. Whittle *Ch. C. Case*
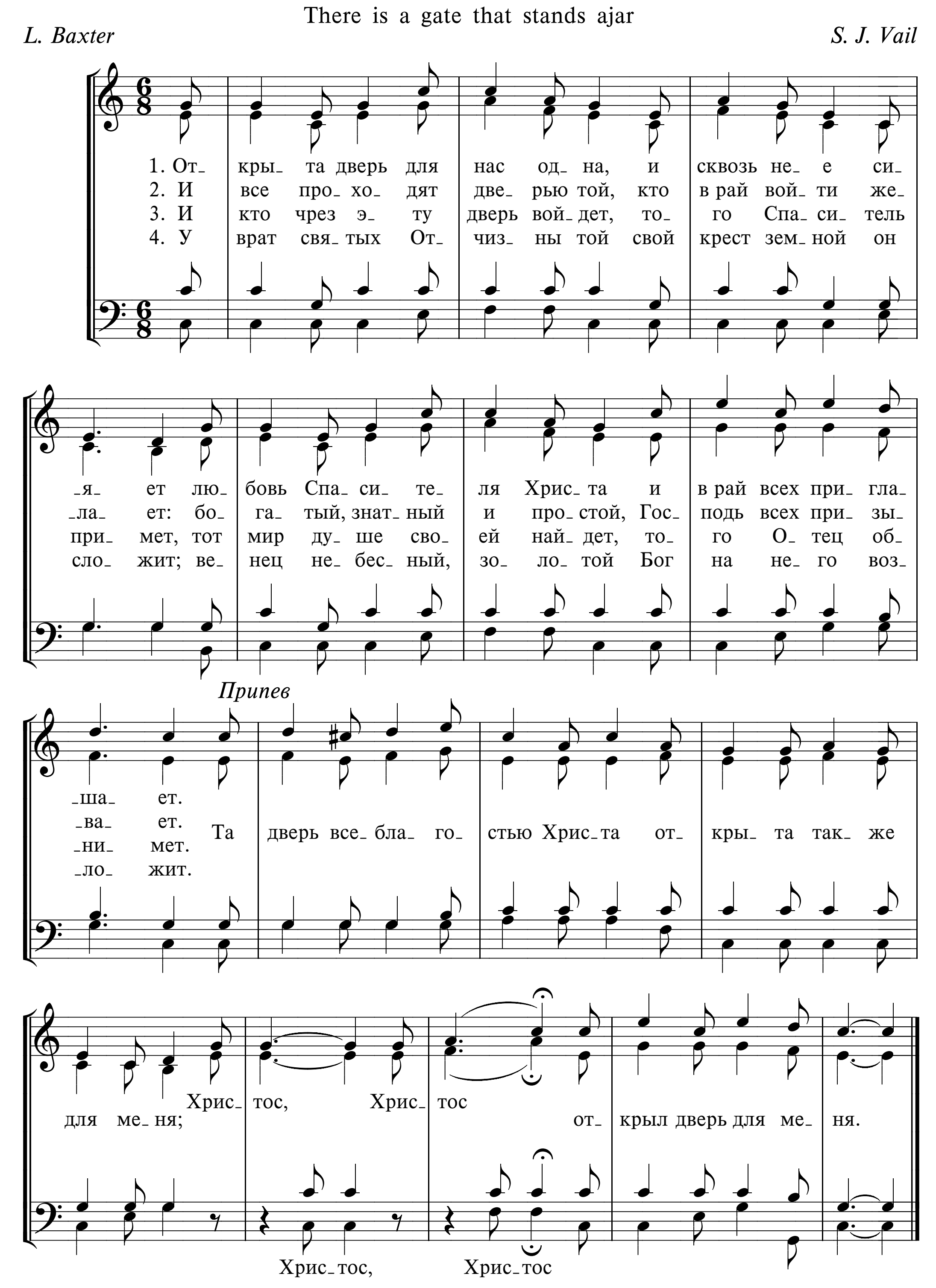
Перевод Д. А. Ясько
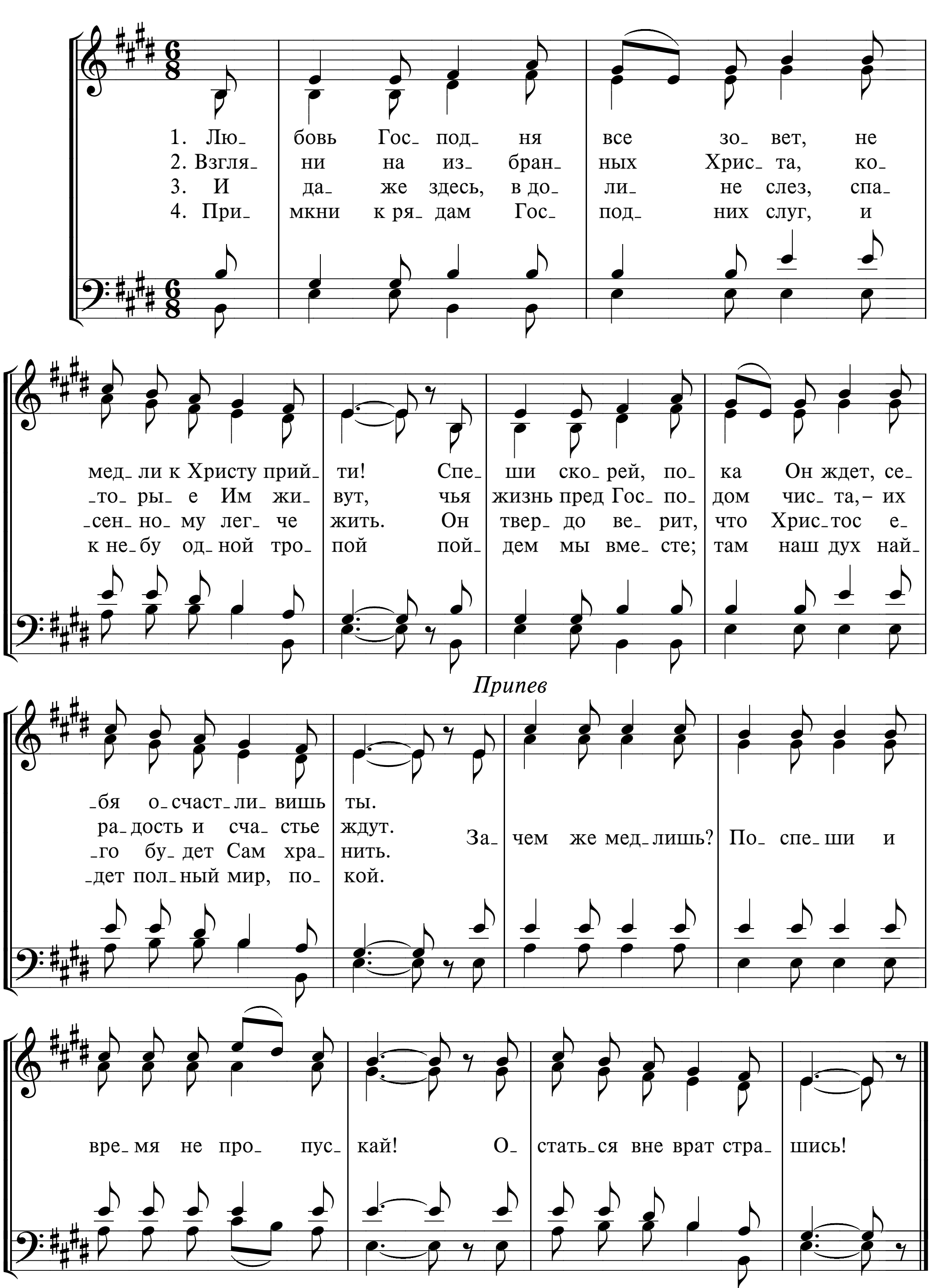


468 ОТКРЫТА ДВЕРЬ ДЛЯ НАС ОДНА

There is a gate that stands ajar
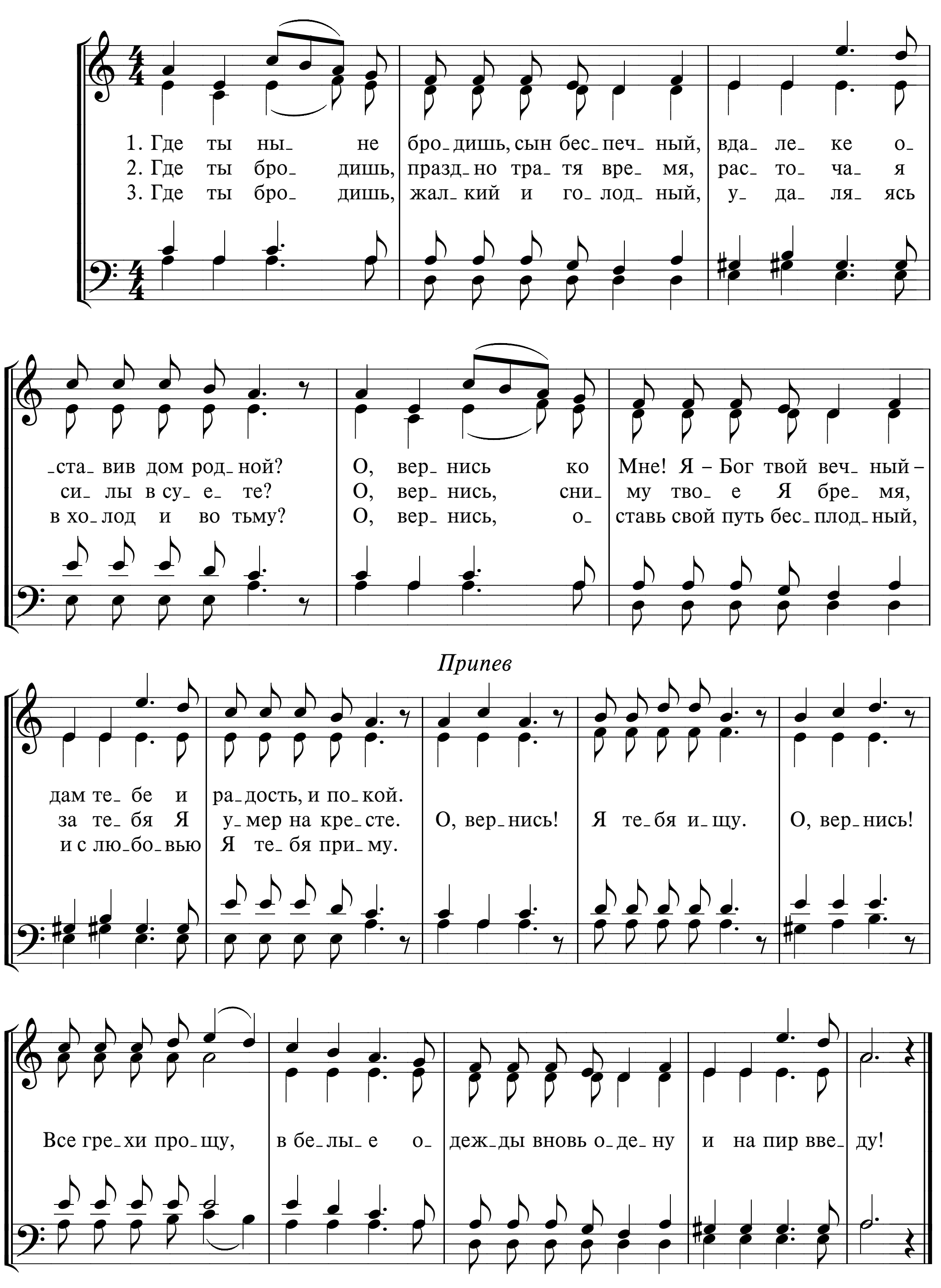
L. Baxter *S. J. Vail*



469 ЛЮБОВЬ ГОСПОДНЯ ВСЕ ЗОВЕТ
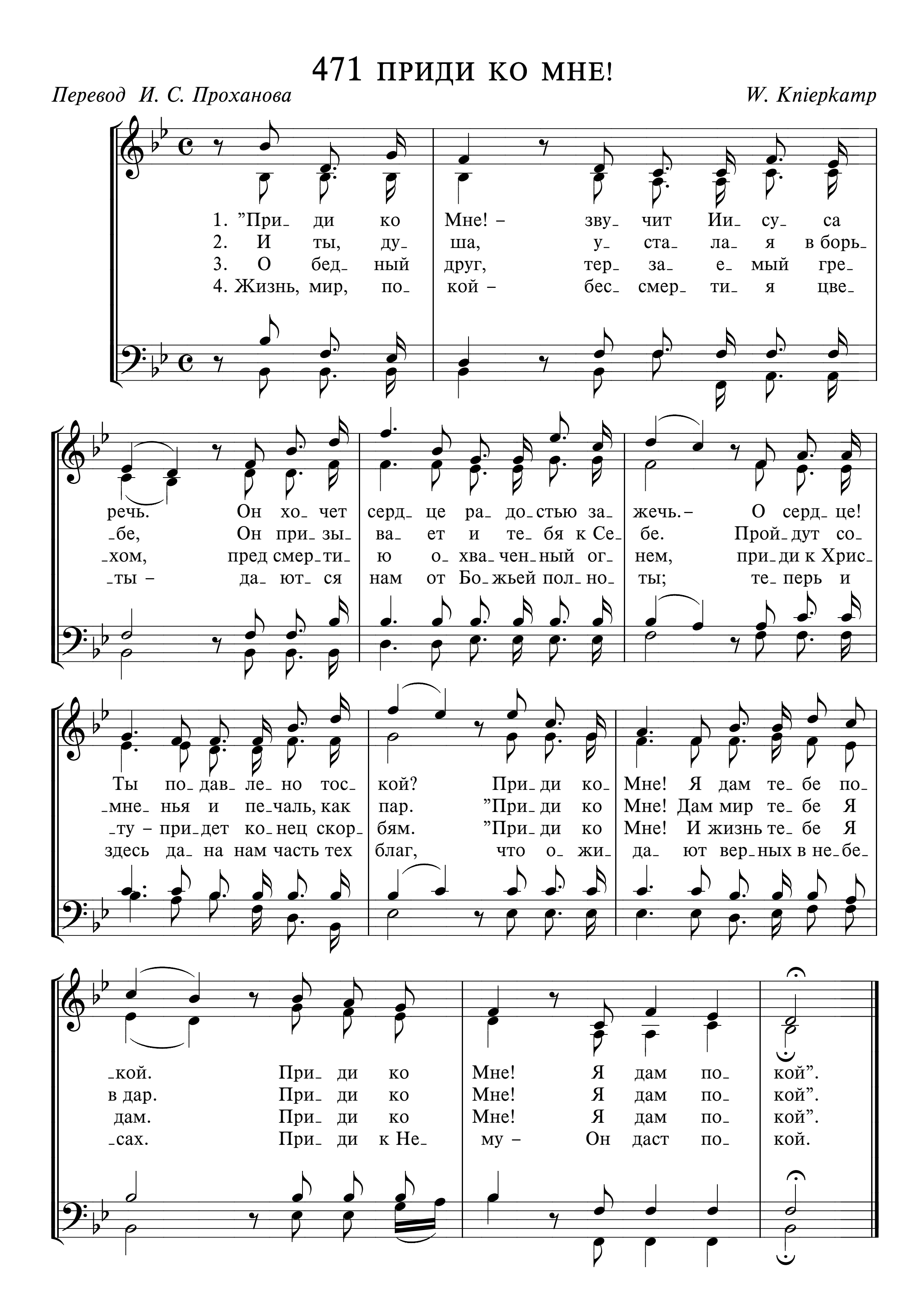


470 ГДЕ ТЫ НЫНЕ БРОДИШЬ



471 ПРИДИ КО МНЕ!
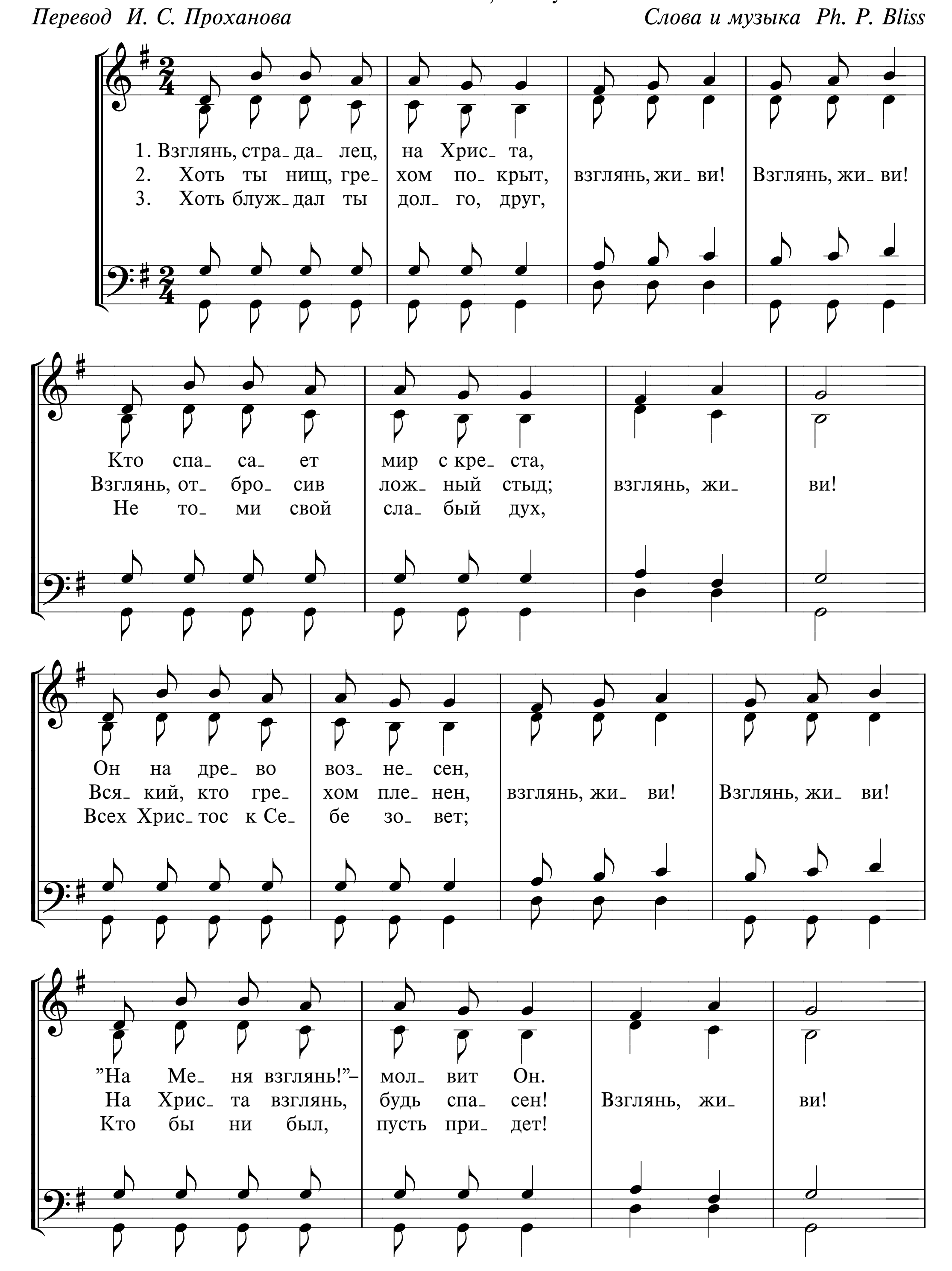
Перевод И. С. Проханова *W. Kniepkamp*

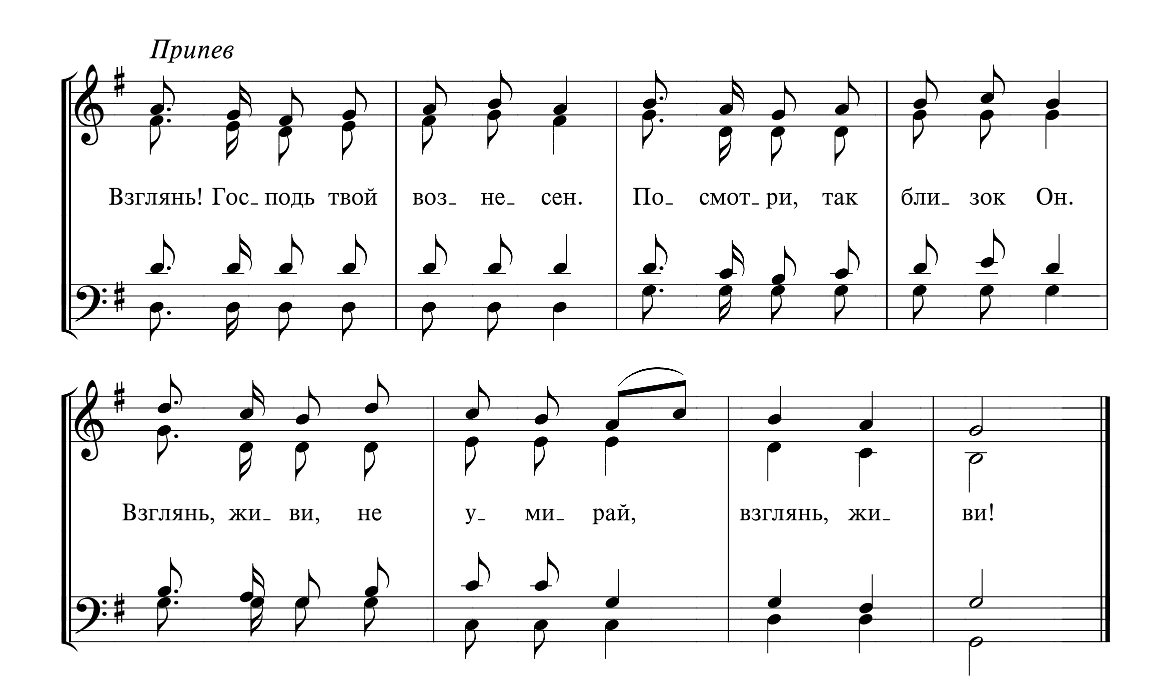


472 ВЗГЛЯНЬ, СТРАДАЛЕЦ, НА ХРИСТА

Look to Jesus, weary one
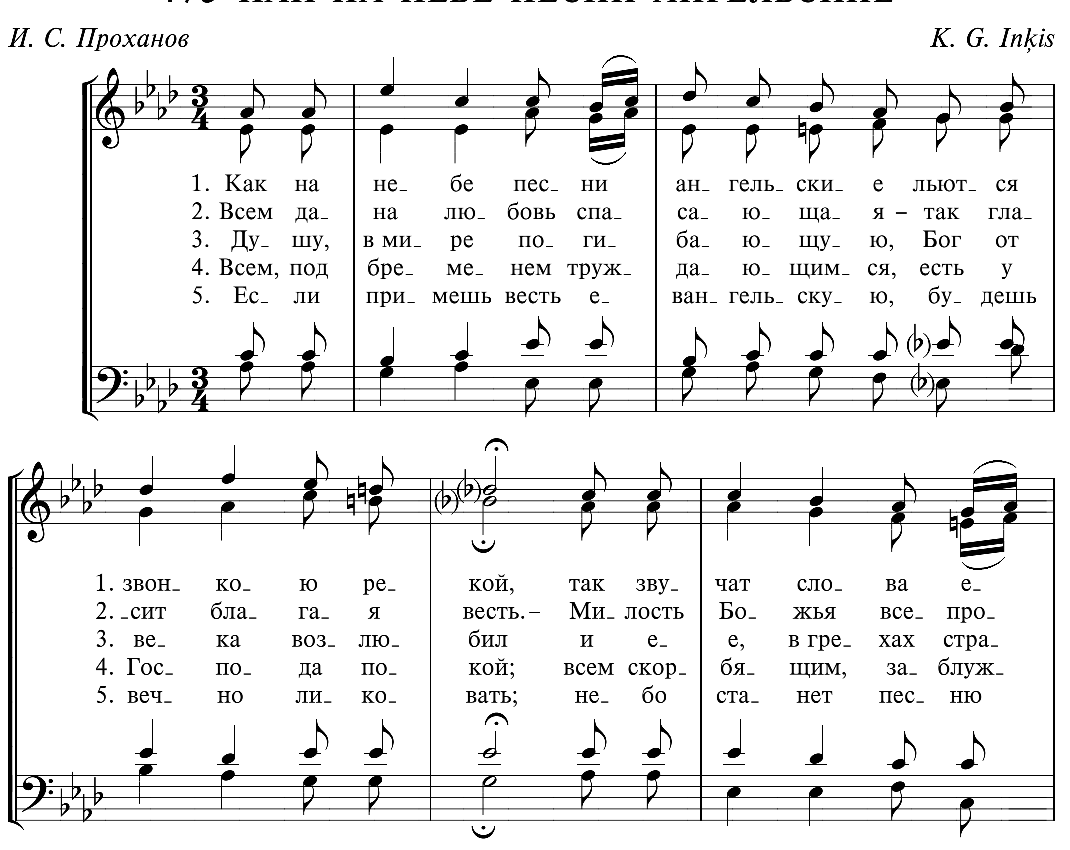
Перевод И. С. Проханова *Слова и музыка Ph. P. Bliss*
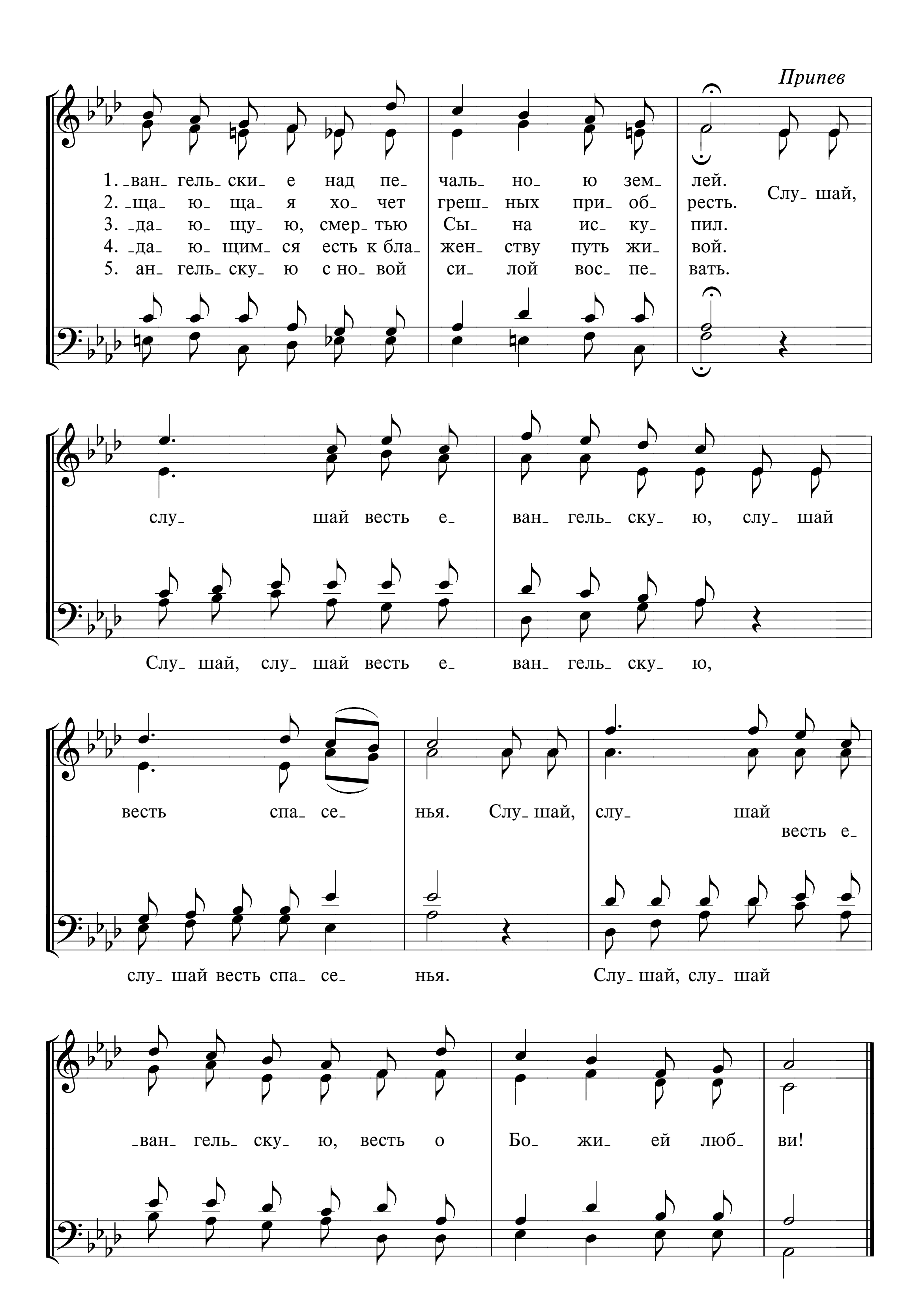



Припев
Взглянь! Гос_ подь твой воз_ не_ сен. По_ смот_ ри, так бли_ зок Он.
Взглянь, жи_ ви, не у_ ми_ рай, взглянь, жи_ ви!

473 КАК НА НЕБЕ ПЕСНИ АНГЕЛЬСКИЕ

И. С. Проханов *K. G. Inķis*
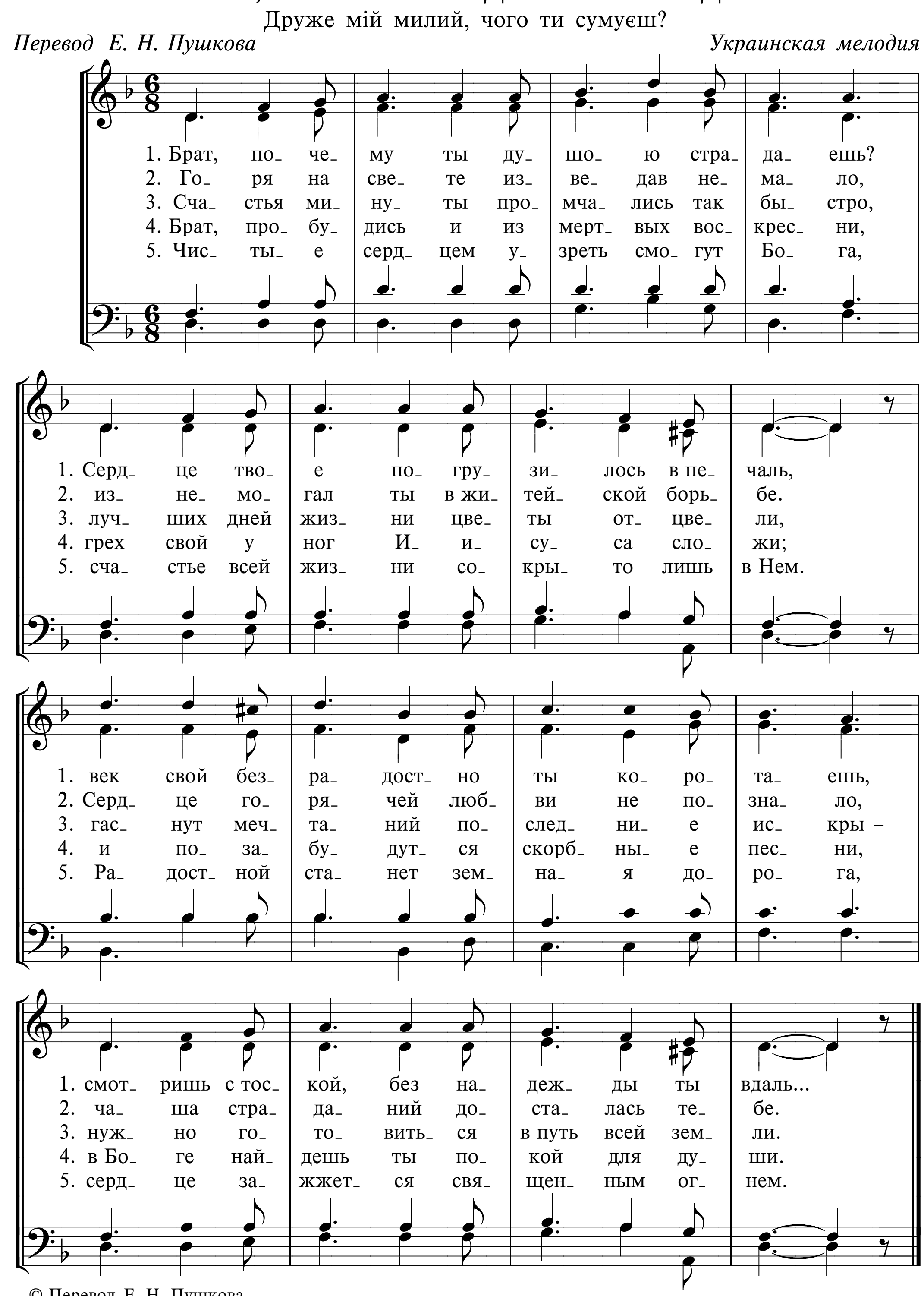



Припев
1. -ван- гель- ски- е над пе- чаль- но- ю зем- лей.
2. -ща- ю- ща- я хо- чет греш- ных при- об- ресть.
3. -да- ю- щу- ю, смер- тью Сы- на ис- ку- пил.
4. -да- ю- щим- ся есть к бла- жен- ству путь жи- вой.
5. ан- гель- ску- ю с но- вой си- лой вос- пе- вать.
Слу- шай,
слу- шай весть е- ван- гель- ску- ю, слу- шай
Слу- шай, слу- шай весть е- ван- гель- ску- ю,
весть спа- се- нья. Слу- шай, слу- шай весть е-
слу- шай весть спа- се- нья. Слу- шай, слу- шай
-ван- гель- ску- ю, весть о Бо- жи- ей люб- ви!
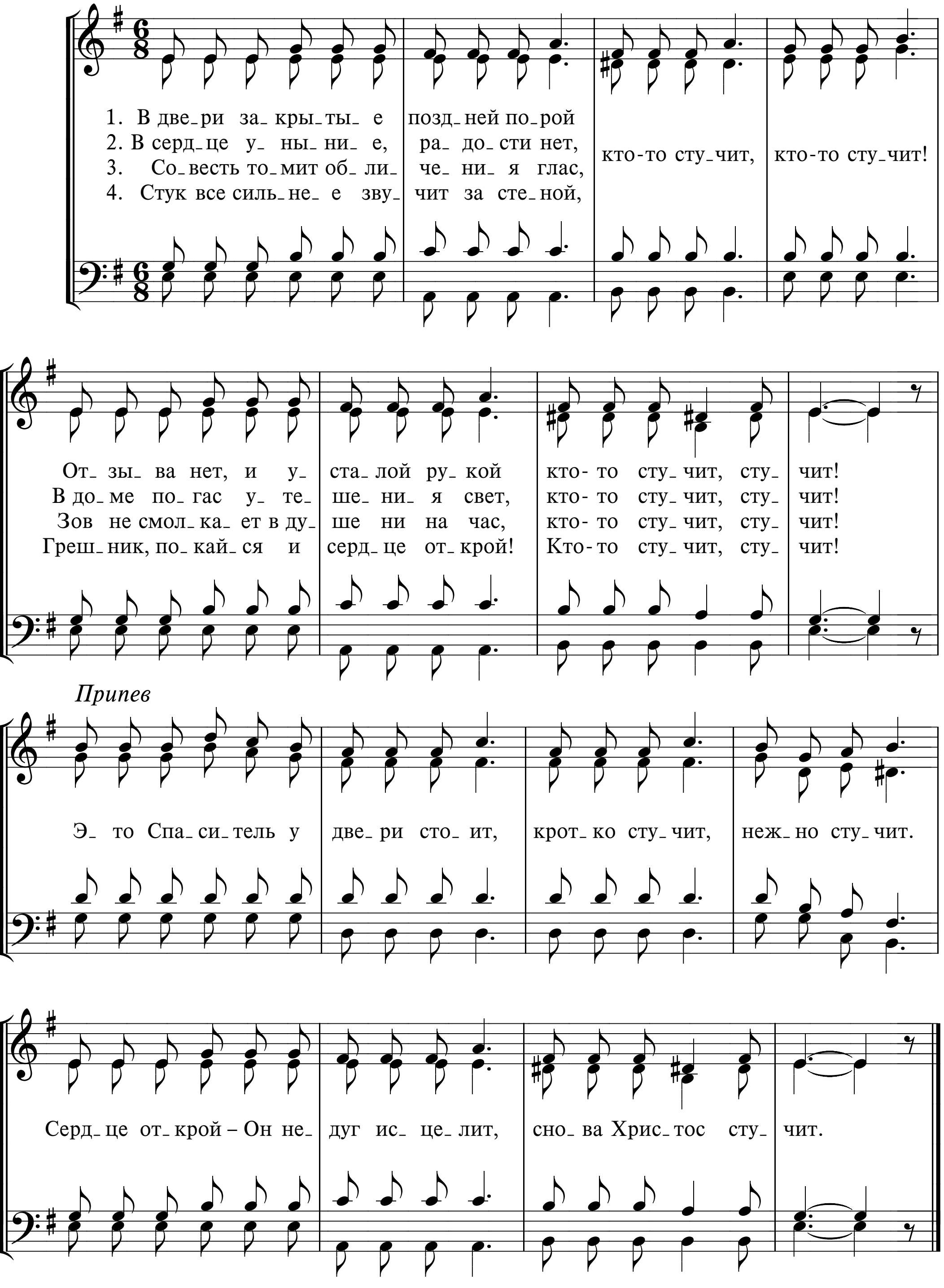
474 БРАТ, ПОЧЕМУ ТЫ ДУШОЮ СТРАДАЕШЬ?

Друже мій милий, чого ти сумуєш?

Перевод Е. Н. Пушкова *Украинская мелодия*
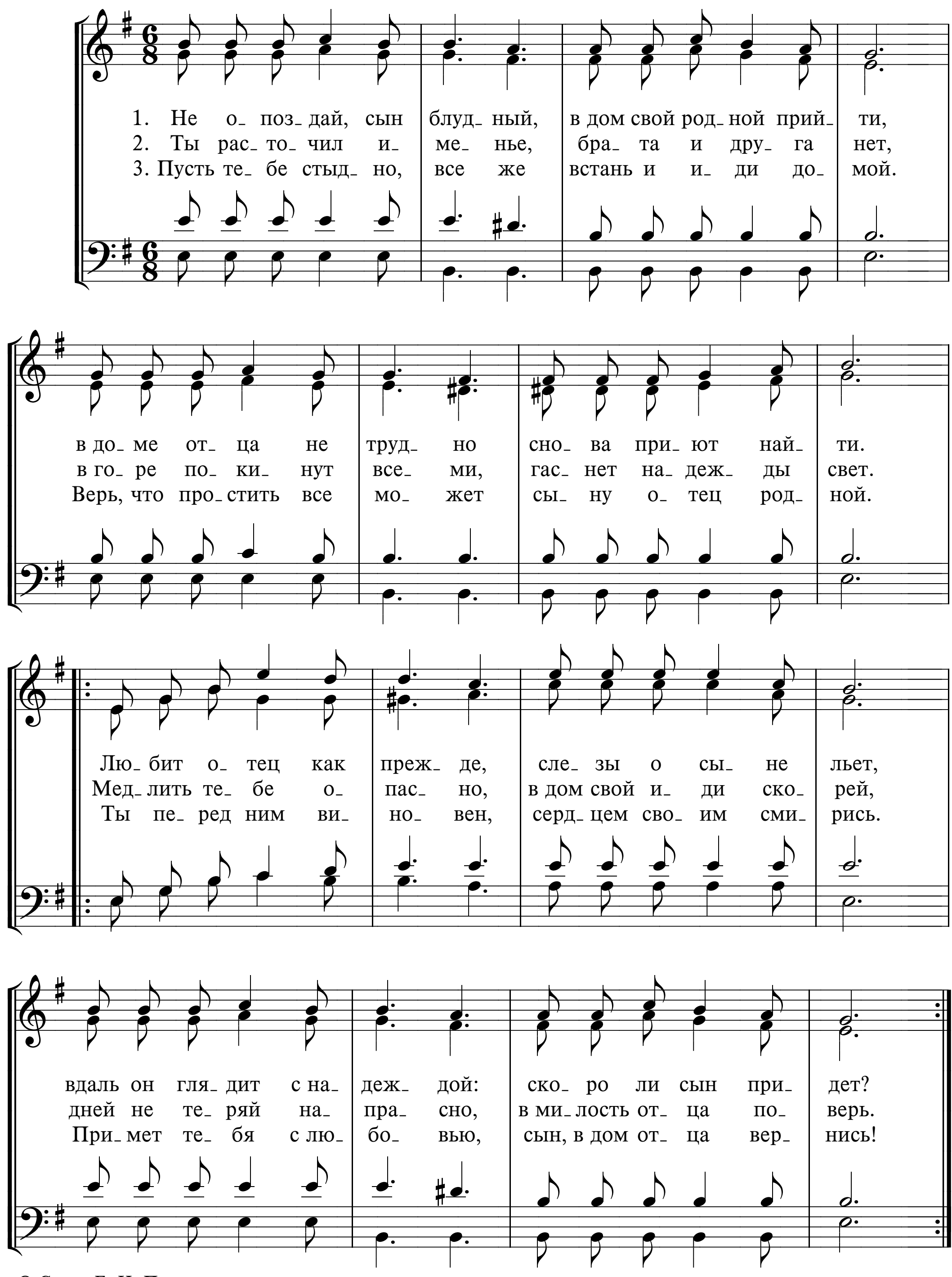


475 В ДВЕРИ ЗАКРЫТЫЕ



476 НЕ ОПОЗДАЙ, СЫН БЛУДНЫЙ
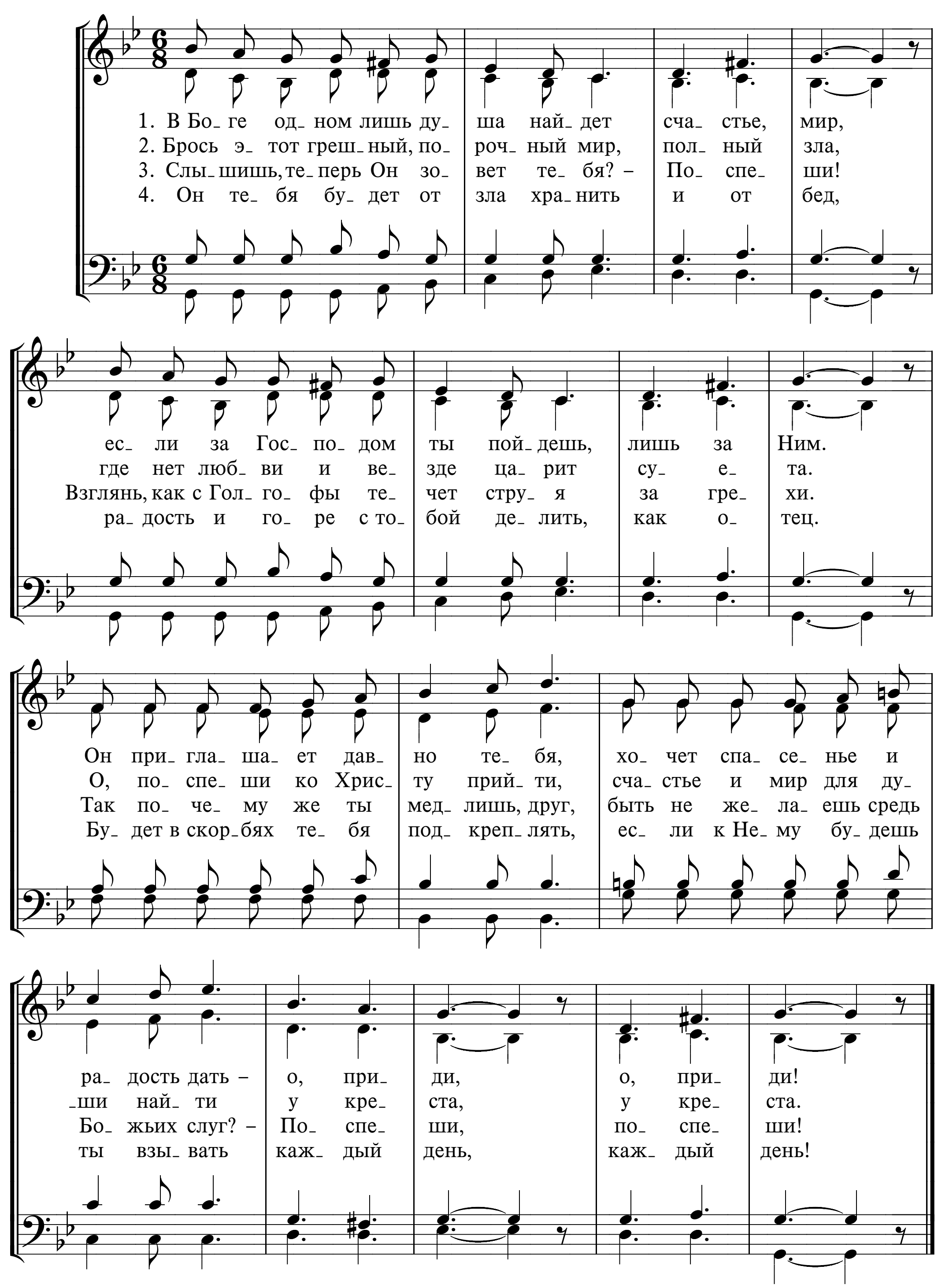
Е. Н. Пушков



Гармонизация
Музыкально-хоровой отдел МСЦ ЕХБ

477 В БОГЕ ОДНОМ
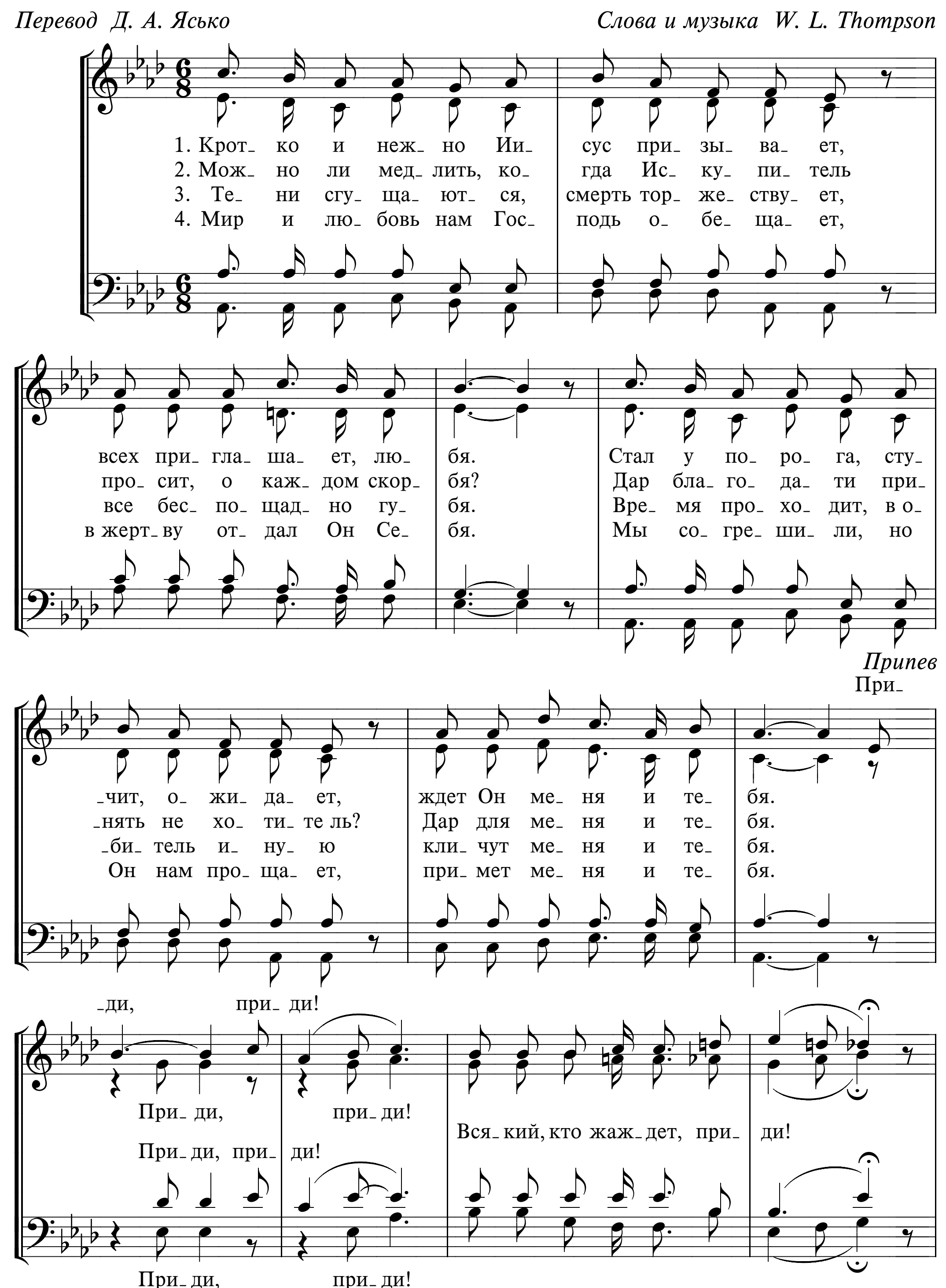
В. Шевченко
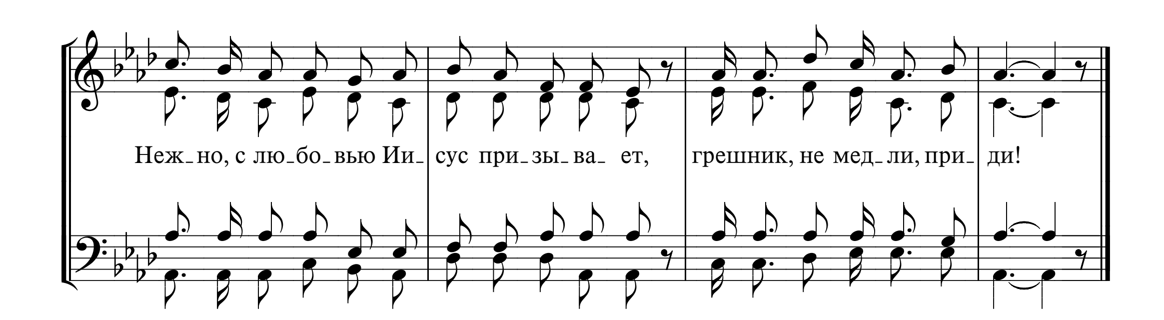


478 КРОТКО И НЕЖНО ИИСУС ПРИЗЫВАЕТ

Softly and tenderly Jesus is calling

Перевод Д. А. Ясько *Слова и музыка W. L. Thompson*

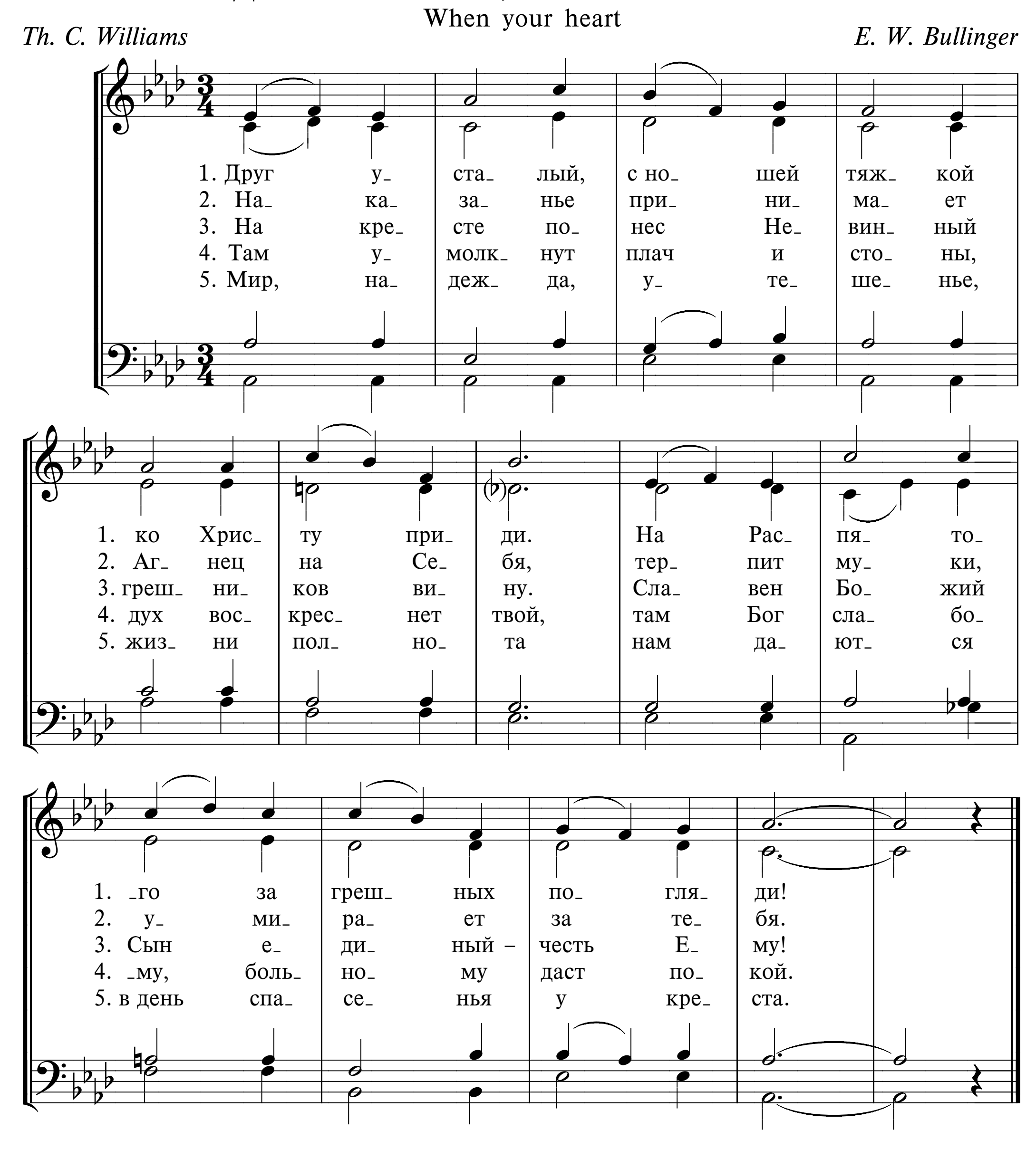



Неж_но, с лю_бо_вью Ии_сус при_зы_ва_ ет, грешник, не мед_ли, при_ди!

479 ДРУГ УСТАЛЫЙ, С НОШЕЙ ТЯЖКОЙ
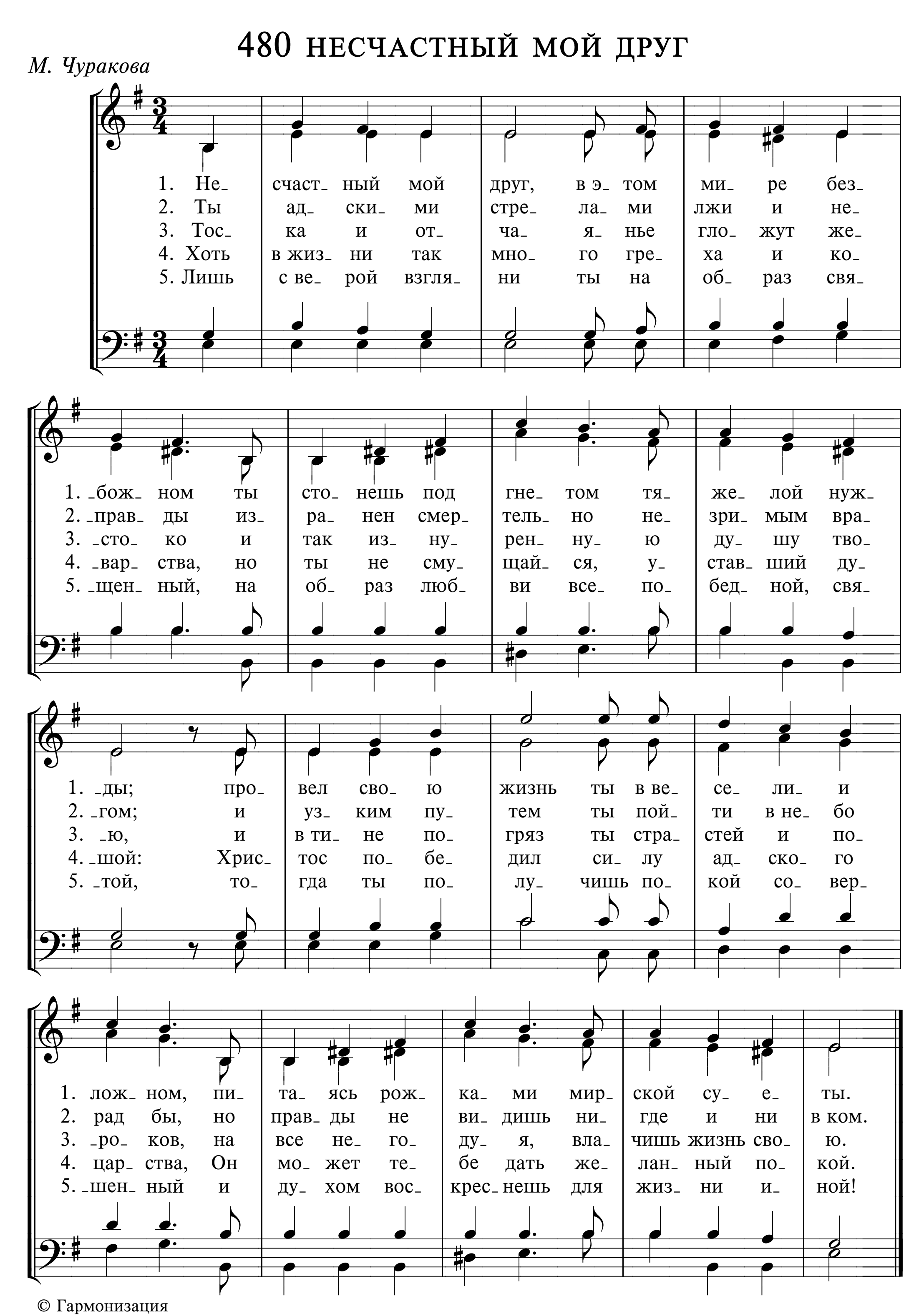
When your heart

Th. C. Williams *E. W. Bullinger*
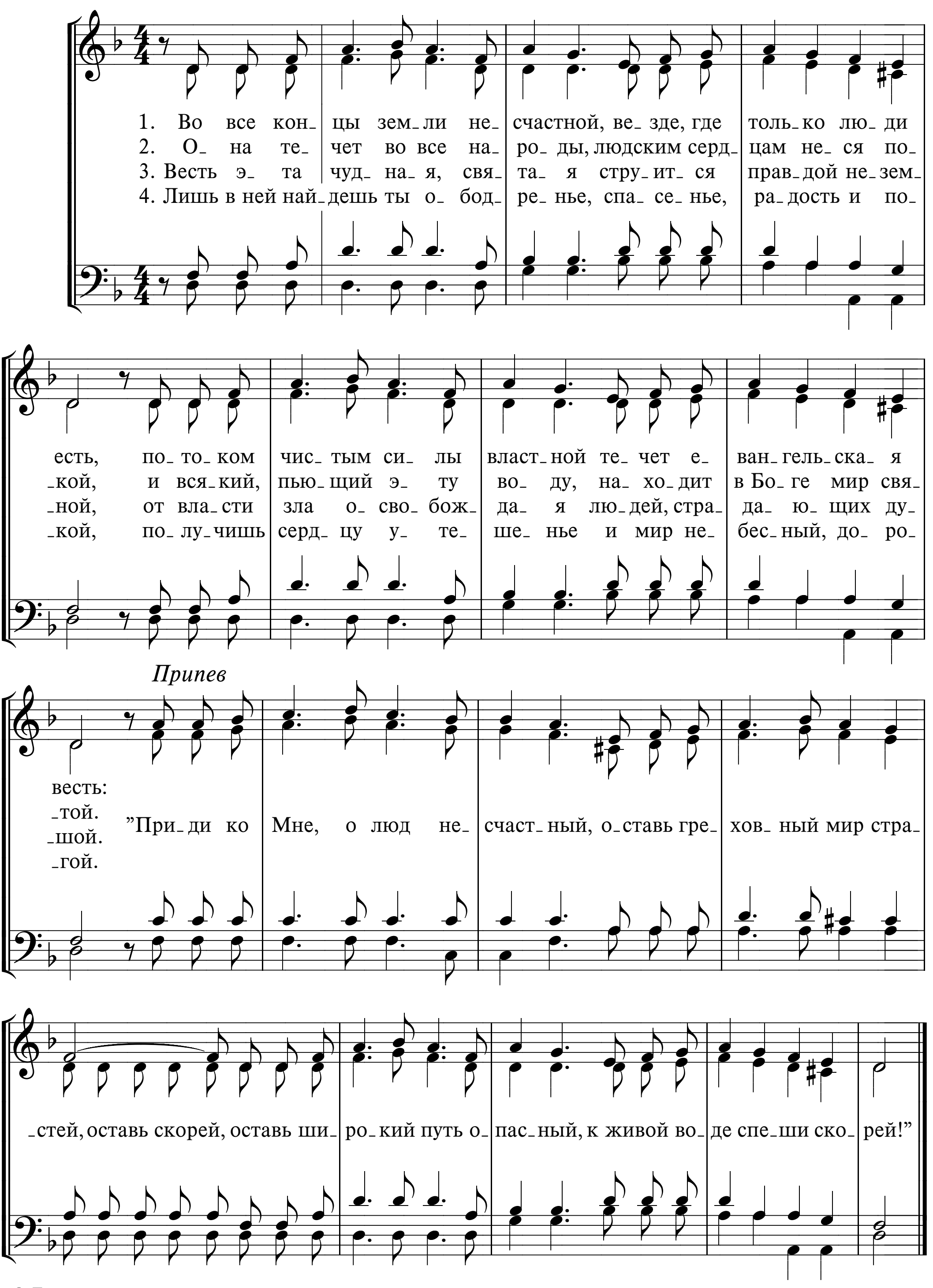


480 НЕСЧАСТНЫЙ МОЙ ДРУГ
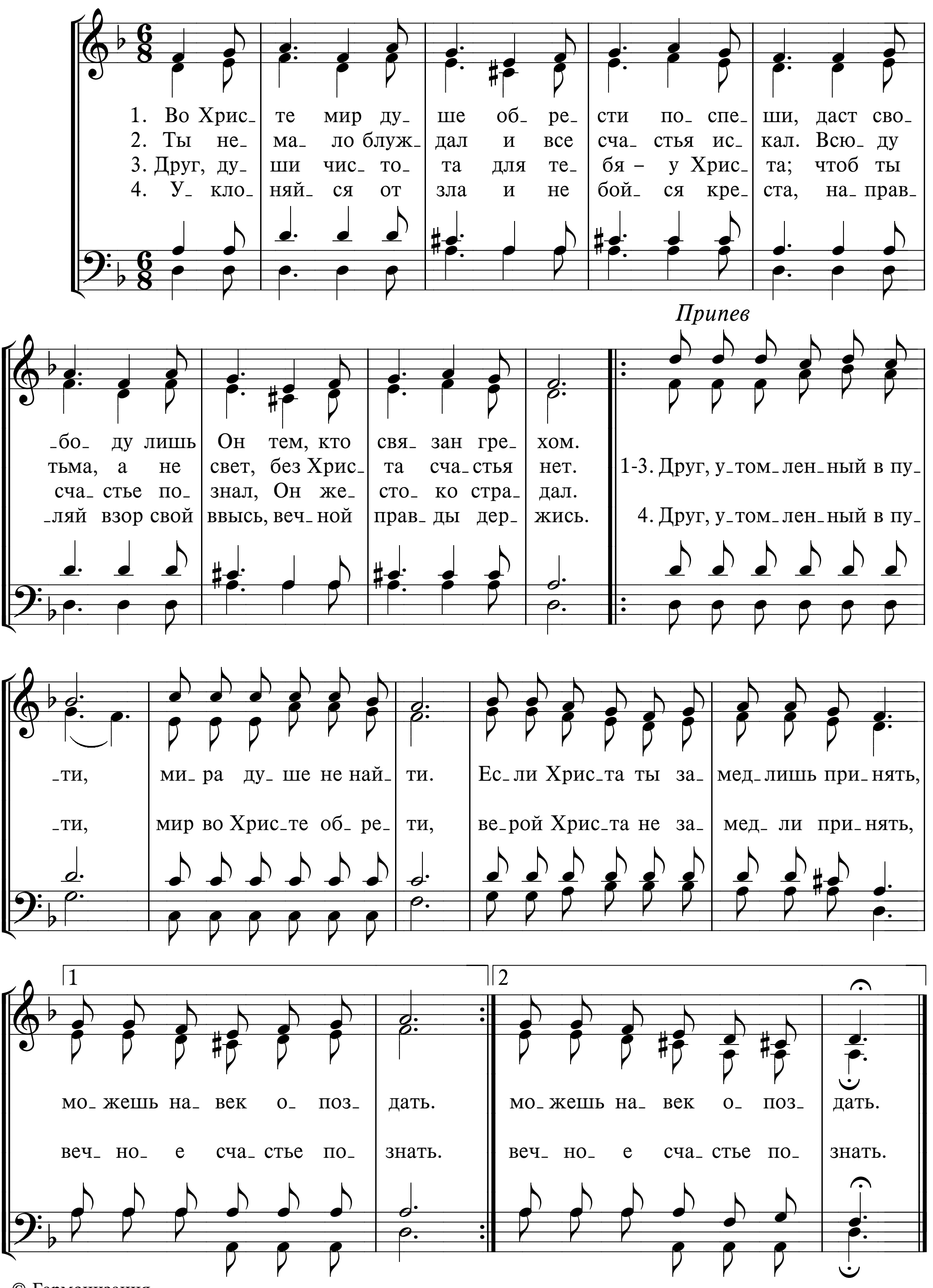
М. Чуракова



481 ВО ВСЕ КОНЦЫ ЗЕМЛИ НЕСЧАСТНОЙ
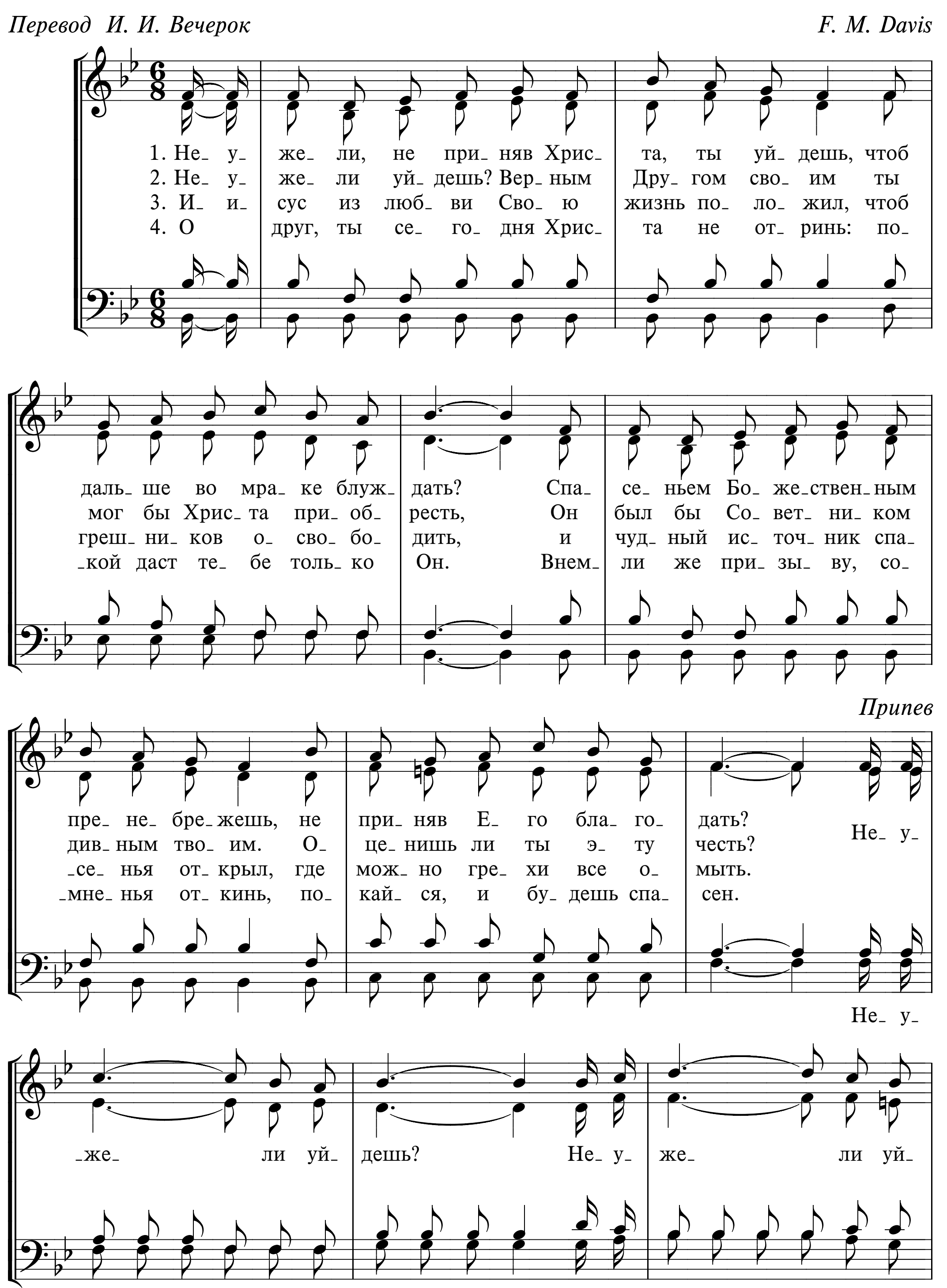


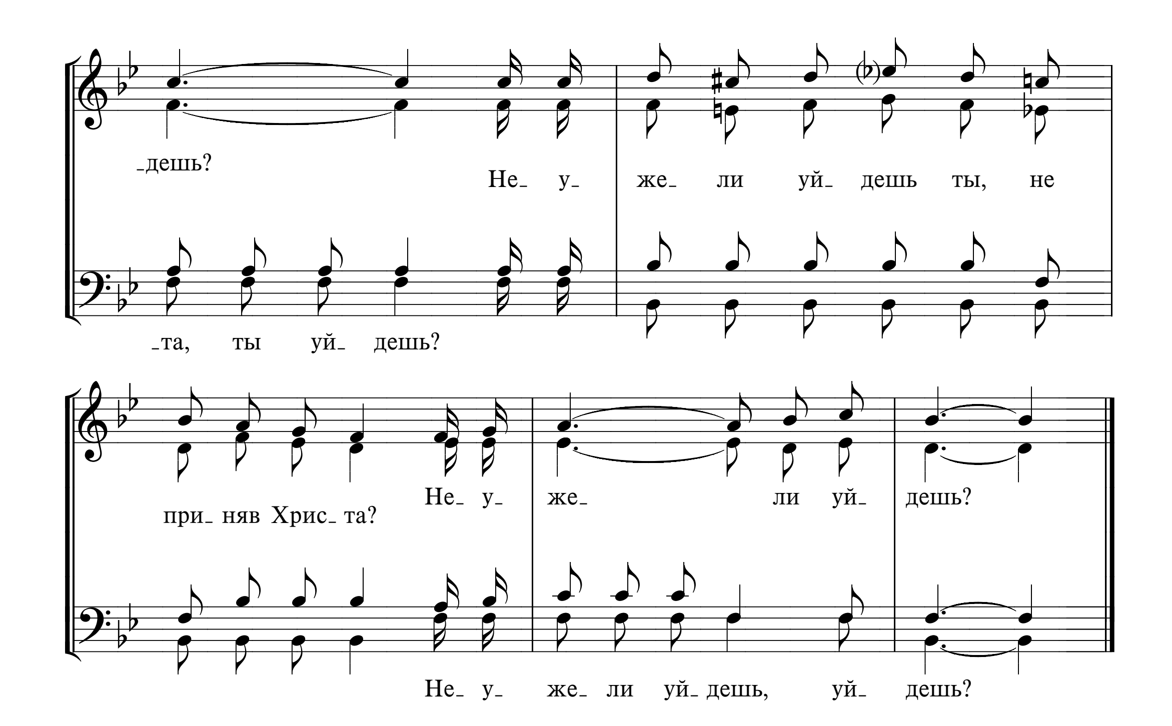
482 ВО ХРИСТЕ МИР ДУШЕ



483 НЕУЖЕЛИ, НЕ ПРИНЯВ ХРИСТА, ТЫ УЙДЕШЬ

Перевод И. И. Вечерок *F. M. Davis*

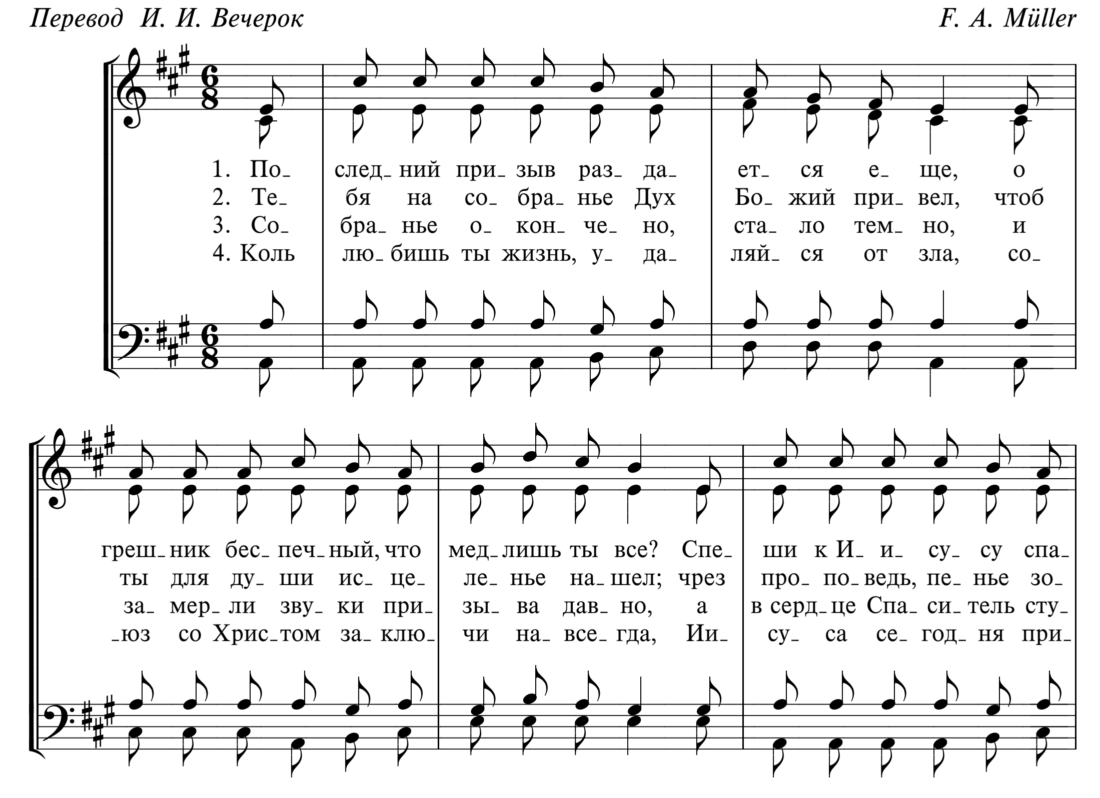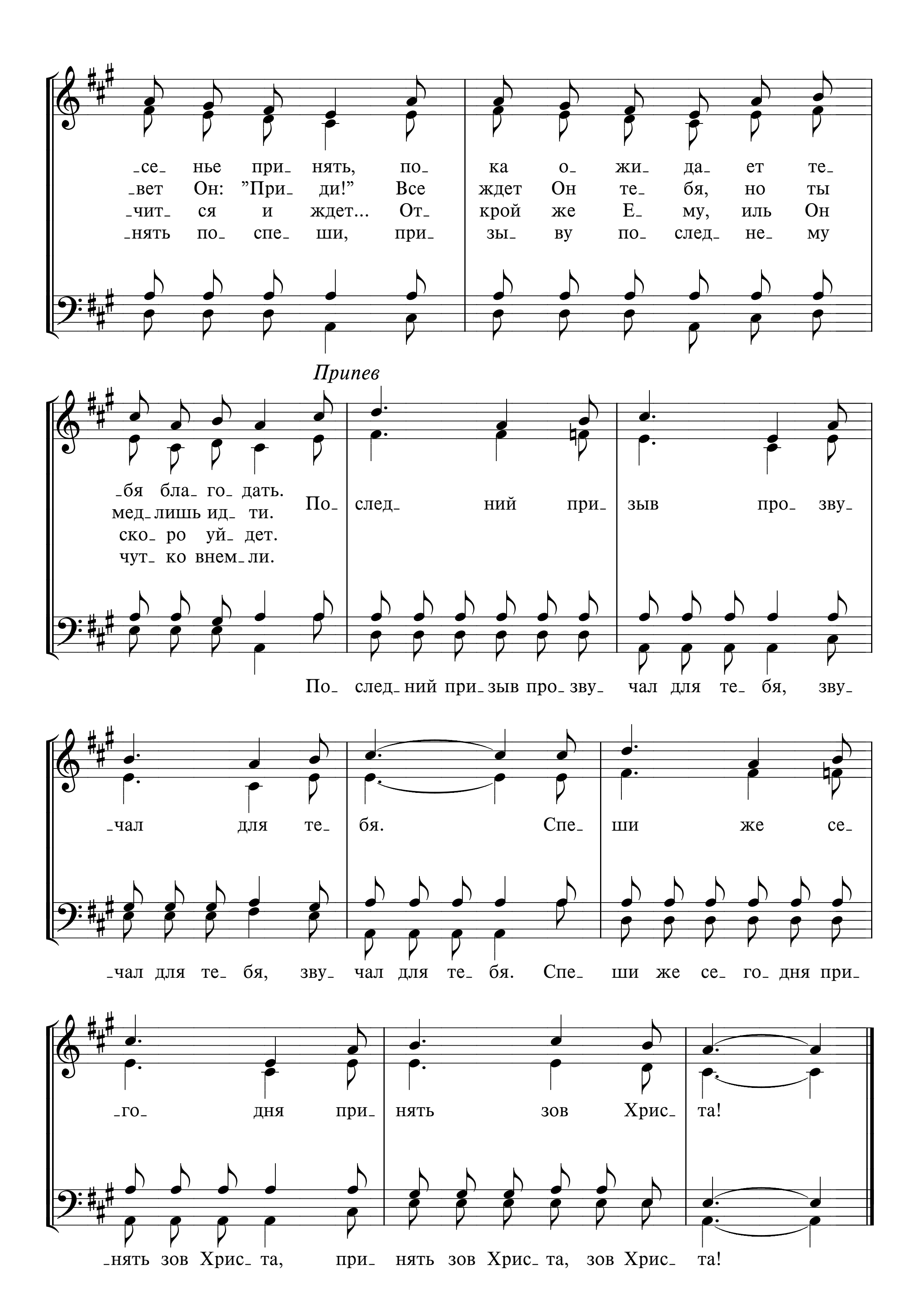



-дешь? Не- у- же- ли уй- дешь ты, не
-та, ты уй- дешь?
при- няв Хрис- та? Не- у- же- ли уй- дешь?
Не- у- же- ли уй- дешь, уй- дешь?



484 ПОСЛЕДНИЙ ПРИЗЫВ

Перевод И. И. Вечерок *F. A. Müller*





-се- нье при- нять, по- ка о- жи- да- ет те-
-вет Он: "При- ди!" Все ждет Он те- бя, но ты
-чит- ся и ждет... От- крой же Е- му, иль Он
-нять по- спе- ши, при- зы- ву по- след- не- му
Припев
-бя бла- го- дать. По- след- ний при- зыв про- зву-
мед- лишь ид- ти.
ско- ро уй- дет.
чут- ко внем- ли.
По- след- ний при- зыв про- зву- чал для те- бя, зву-
-чал для те- бя. Спе- ши же се-
-чал для те- бя, зву- чал для те- бя. Спе- ши же се- го- дня при-
-го- дня при- нять зов Хрис- та!
-нять зов Хрис- та, при- нять зов Хрис- та, зов Хрис- та!
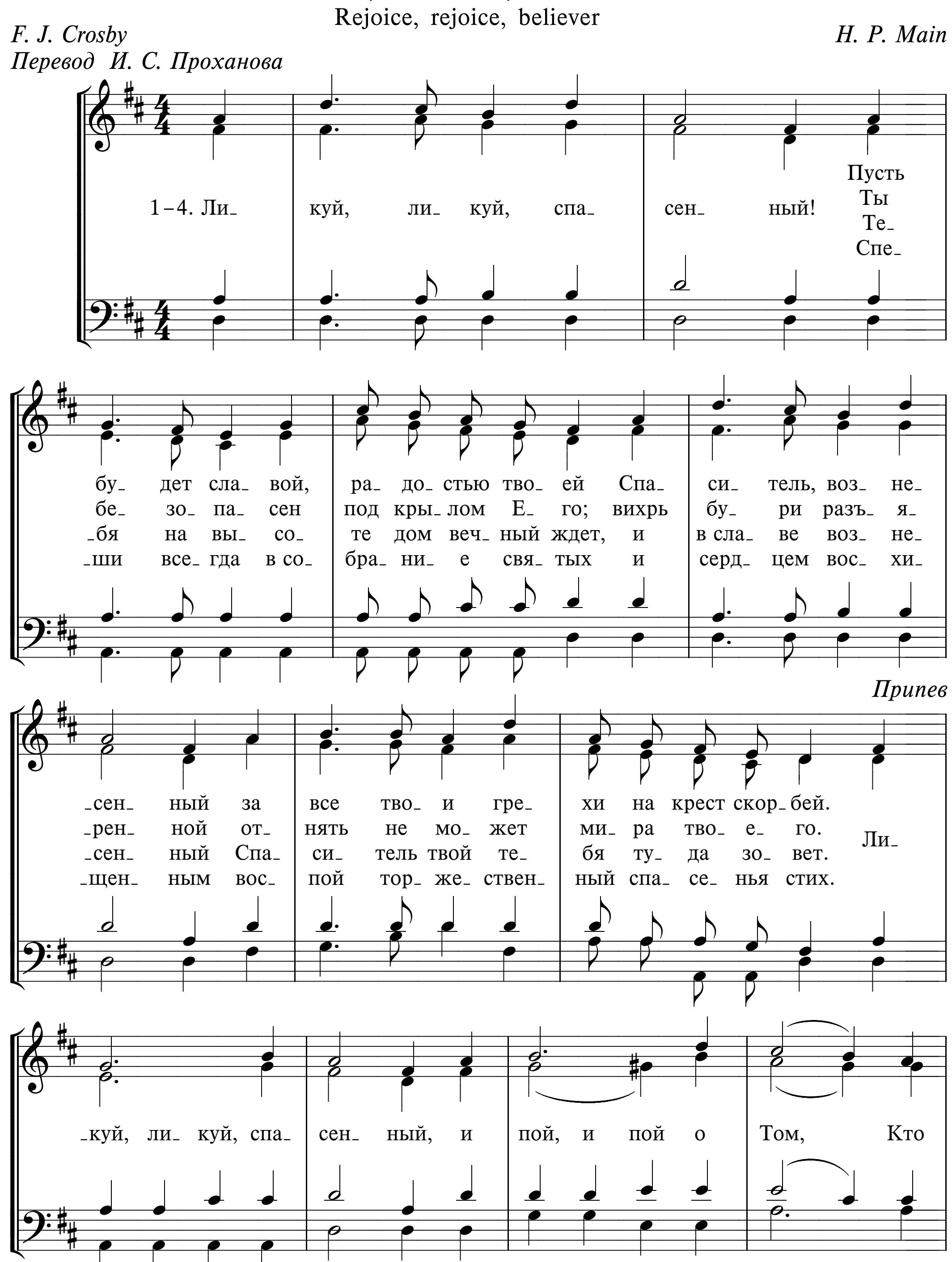
ДЛЯ НОВООБРАЩЕННЫХ
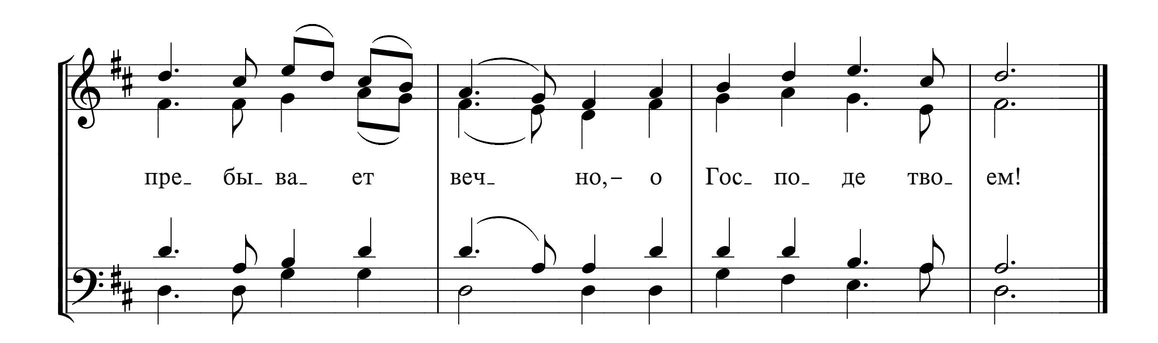
485 ЛИКУЙ, ЛИКУЙ, СПАСЕННЫЙ!

Rejoice, rejoice, believer

F. J. Crosby — *H. P. Main*

Перевод И. С. Проханова
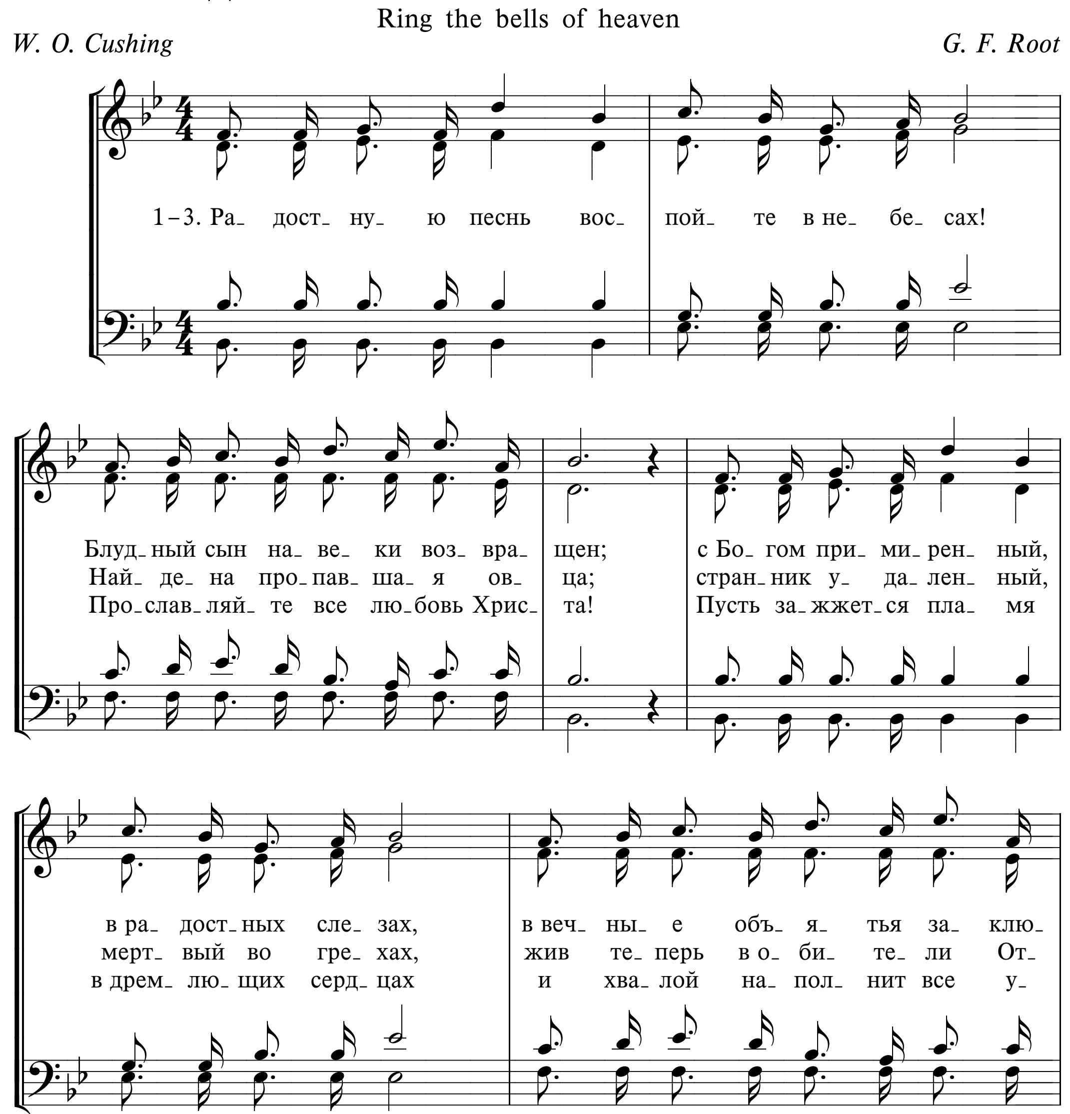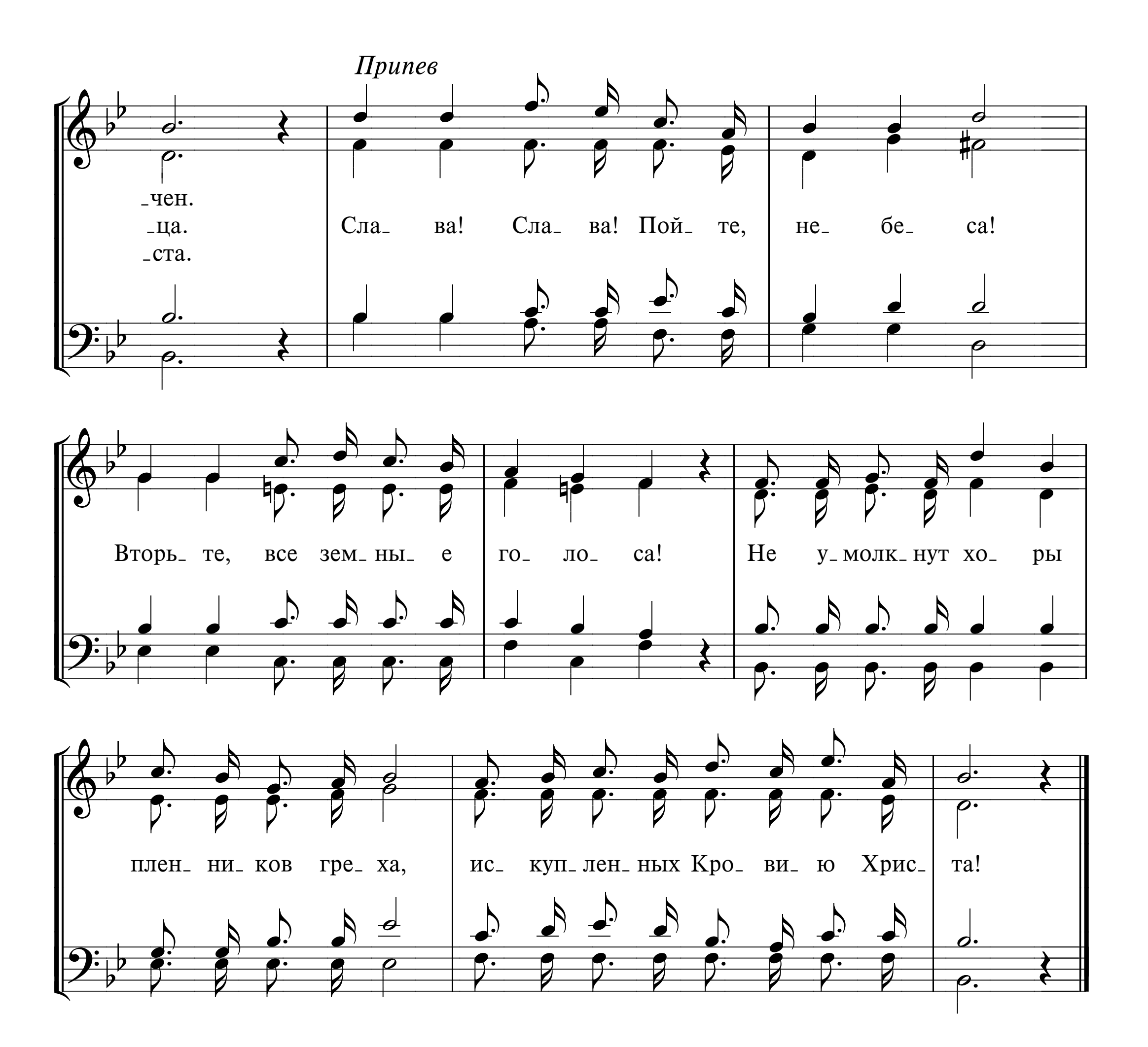



пре- бы- ва- ет веч- но,- о Гос- по- де тво- ем!

486 РАДОСТНУЮ ПЕСНЬ ВОСПОЙТЕ В НЕБЕСАХ!

Ring the bells of heaven

W. O. Cushing *G. F. Root*
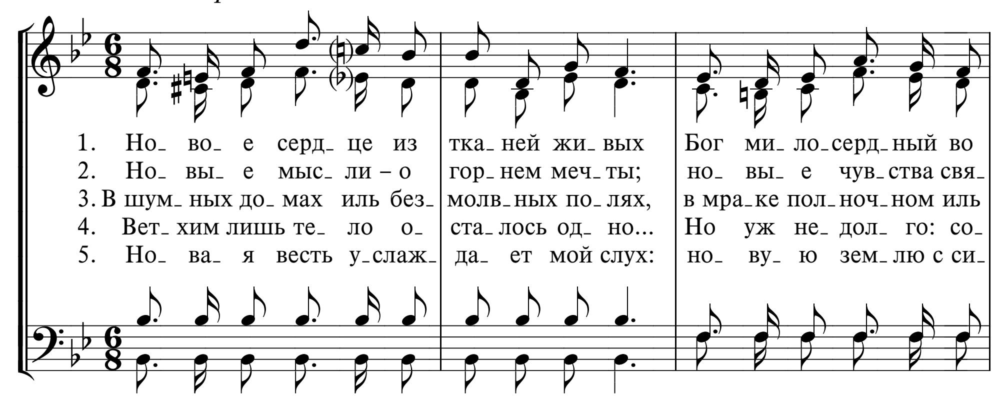



Припев
_чен.
_ца.
_ста.
Сла_ ва! Сла_ ва! Пой_ те, не_ бе_ са!
Вторь_ те, все зем_ ны_ е го_ ло_ са!
Не у_молк_нут хо_ ры
плен_ ни_ ков гре_ ха, ис_ куп_лен_ных Кро_ ви_ ю Хрис_ та!
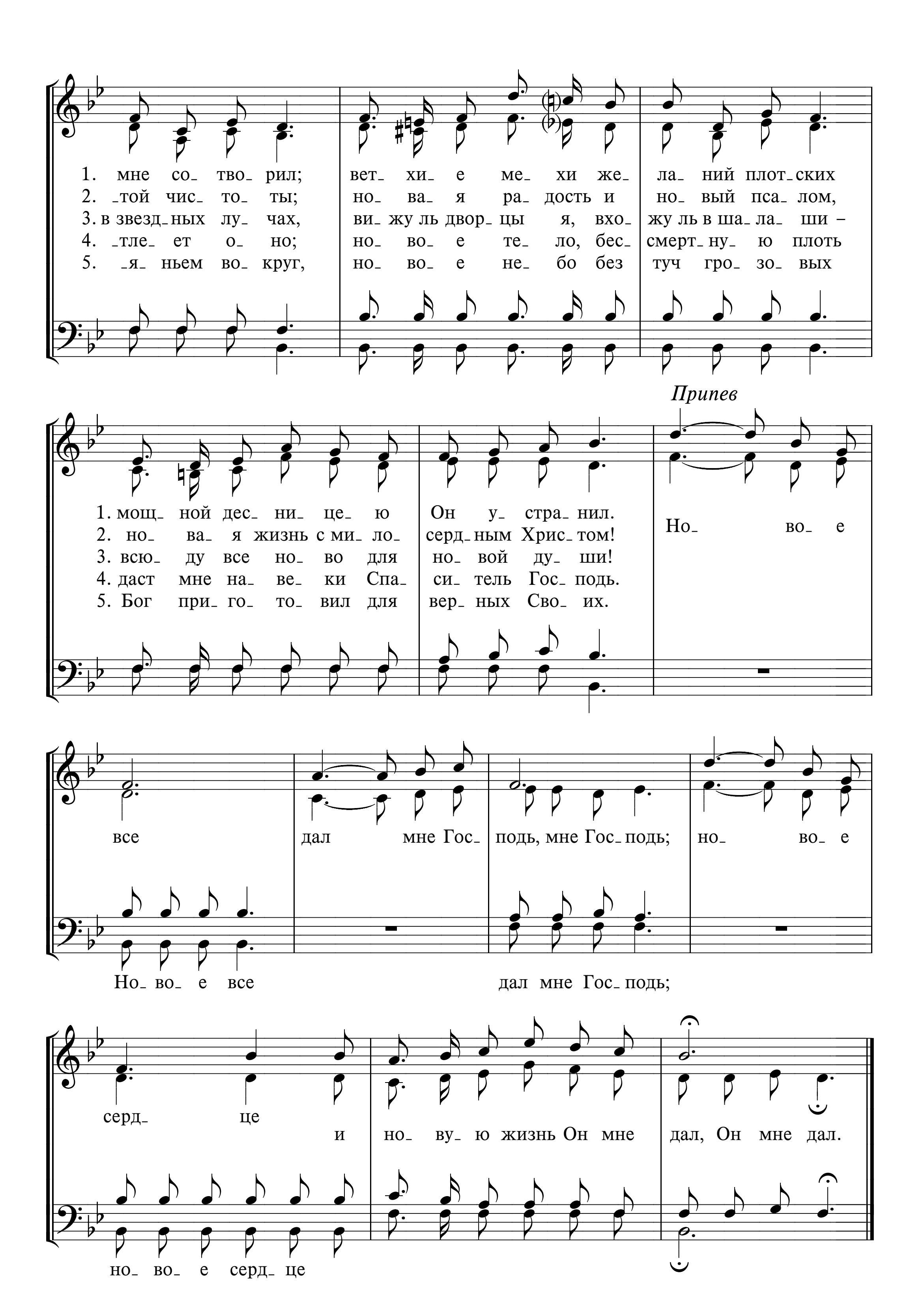
487 НОВОЕ СЕРДЦЕ ИЗ ТКАНЕЙ ЖИВЫХ

Fountain of purity

English: N. Hall *Ch. C. Case*

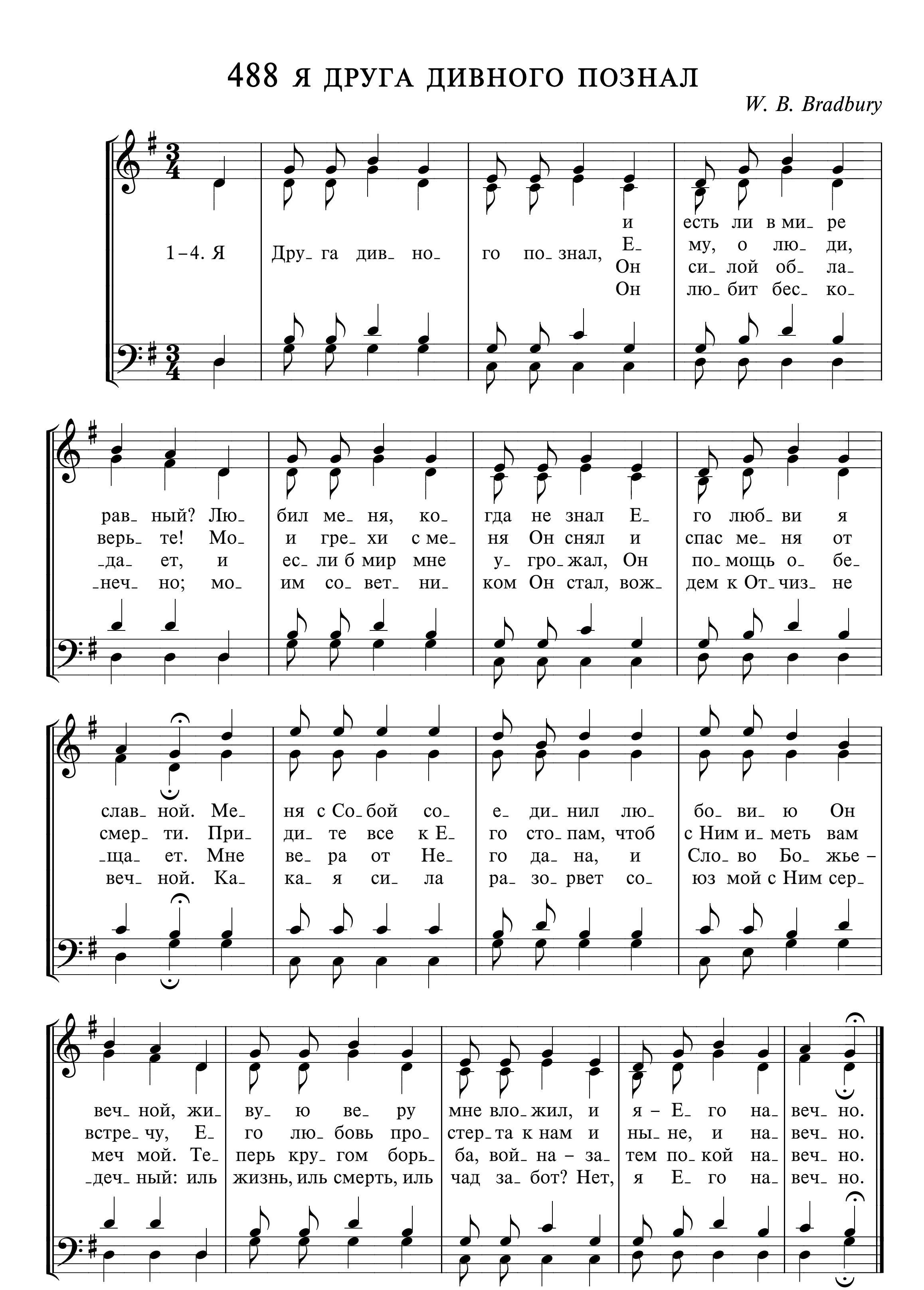
Русский текст: И. С. Проханов




1. мне со_ тво_ рил;
2. _той чис_ то_ ты;
3. в звезд_ ных лу_ чах,
4. _тле_ ет о_ но;
5. _я_ ньем во_ круг,
вет_ хи_ е ме_ хи же_
но_ ва_ я ра_ дость и
ви_ жу ль двор_ цы я, вхо_
но_ во_ е те_ ло, бес_
но_ во_ е не_ бо без
ла_ ний плот_ ских
но_ вый пса_ лом,
жу ль в ша_ ла_ ши –
смерт_ ну_ ю плоть
туч гро_ зо_ вых
Припев
1. мощ_ ной дес_ ни_ це_ ю
2. но_ ва_ я жизнь с ми_ ло_
3. всю_ ду все но_ во для
4. даст мне на_ ве_ ки Спа_
5. Бог при_ го_ то_ вил для
Он у_ стра_ нил.
серд_ ным Хрис_ том!
но_ вой ду_ ши!
си_ тель Гос_ подь.
вер_ ных Сво_ их.
Но_ во_ е
все
дал мне Гос_ подь, мне Гос_ подь;
но_ во_ е
Но_ во_ е все
дал мне Гос_ подь;
серд_ це
и
но_ ву_ ю жизнь Он мне
дал, Он мне дал.
но_ во_ е серд_ це
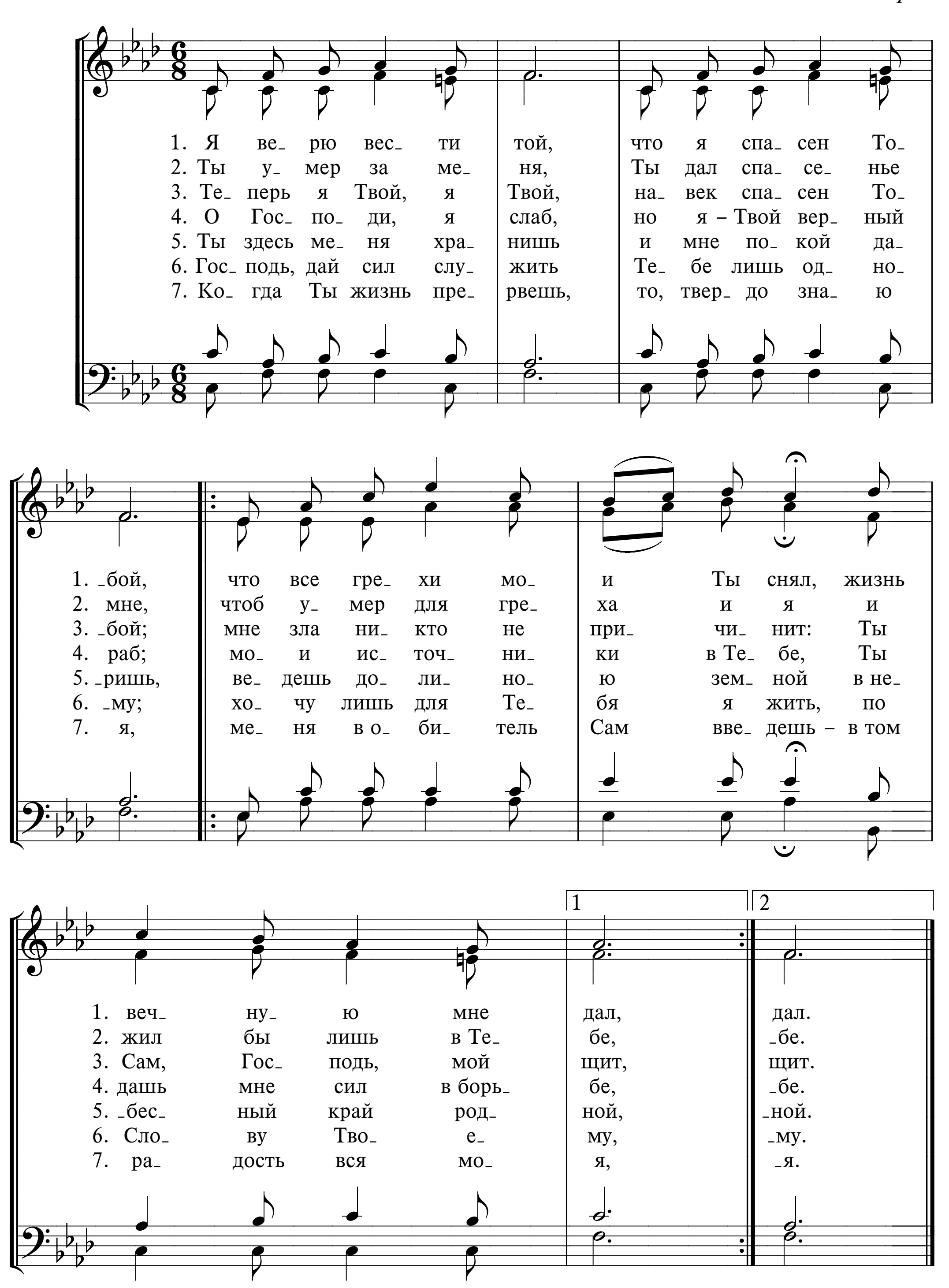
488 Я ДРУГА ДИВНОГО ПОЗНАЛ

W. B. Bradbury
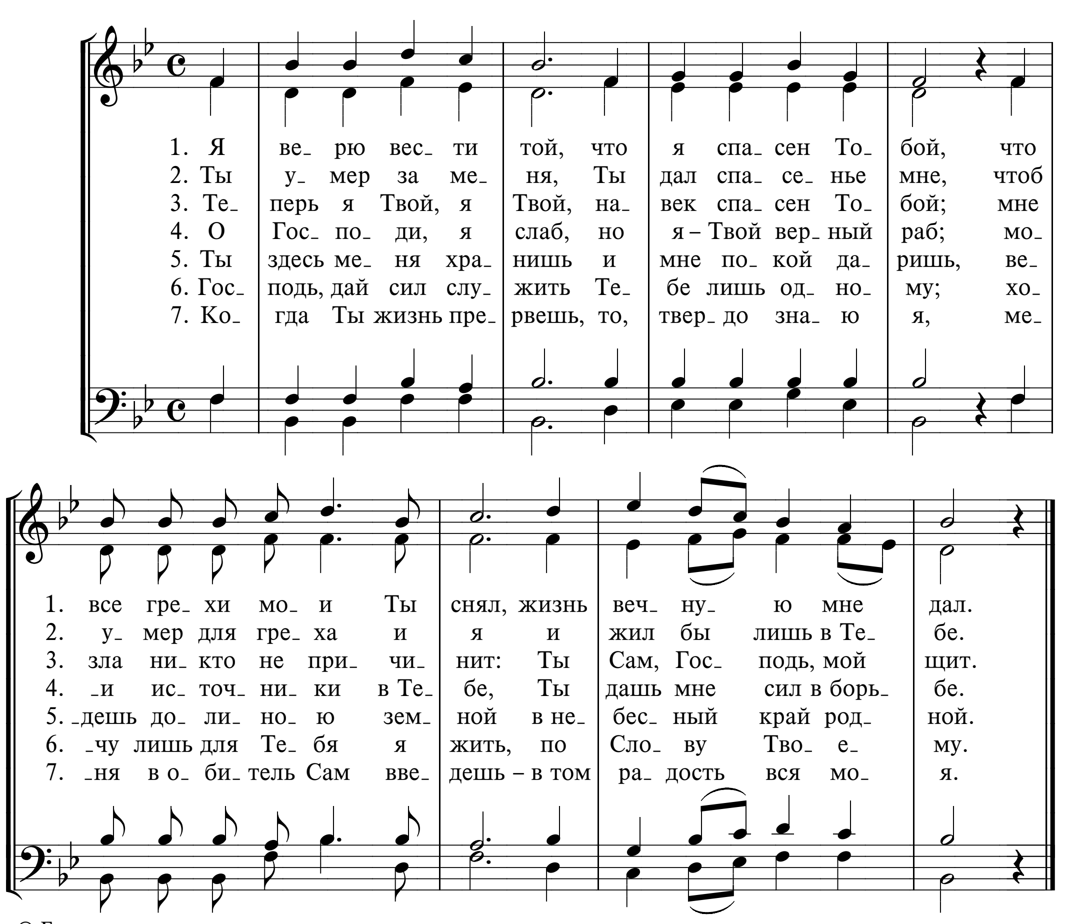


489а Я ВЕРЮ ВЕСТИ ТОЙ

И. М. Скирда
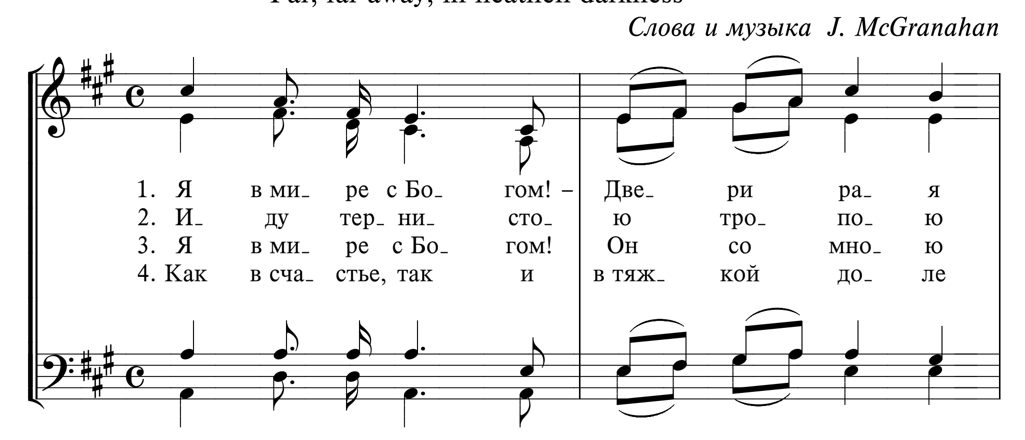


489б Я ВЕРЮ ВЕСТИ ТОЙ
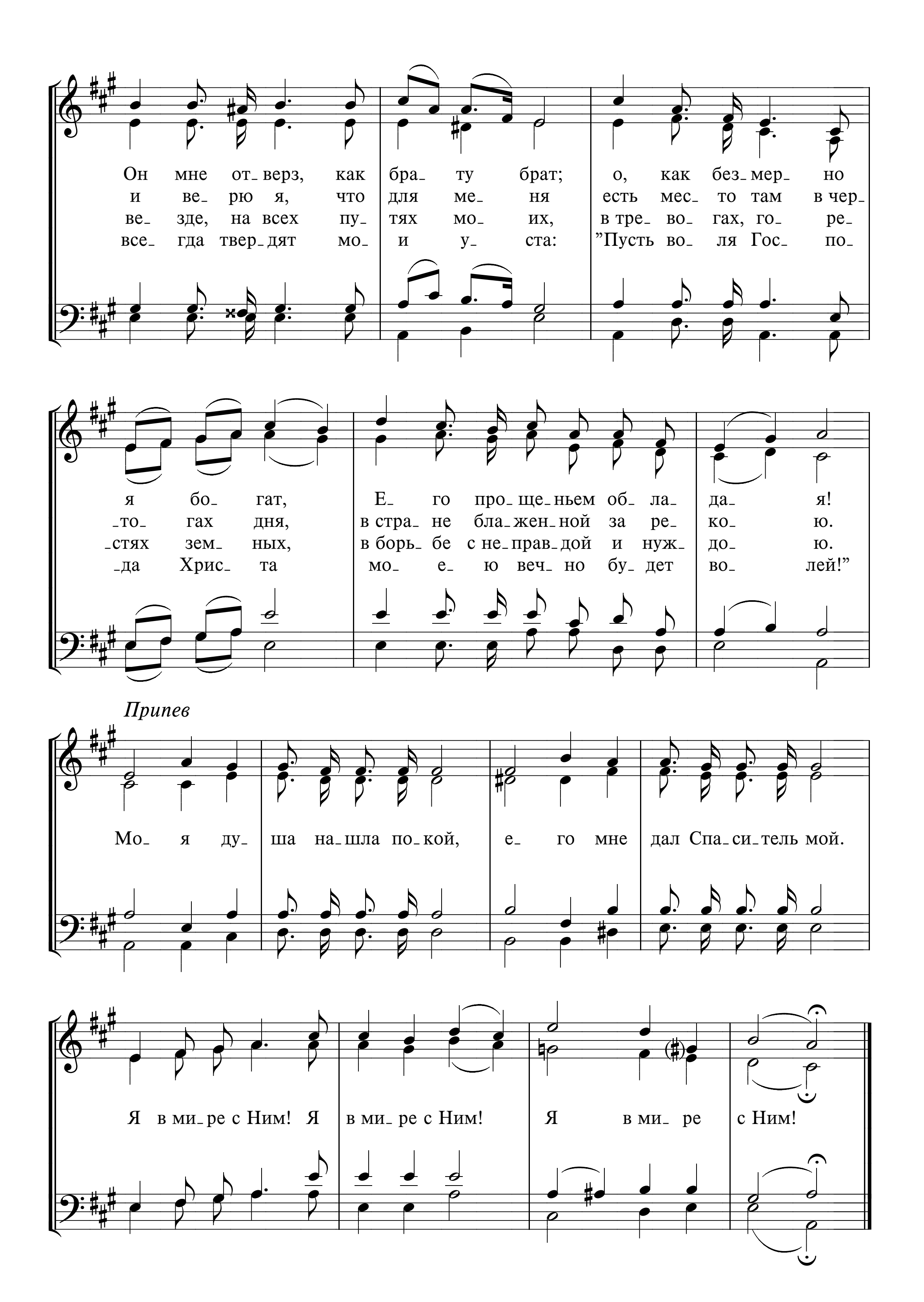


490а Я В МИРЕ С БОГОМ!

Far, far away, in heathen darkness
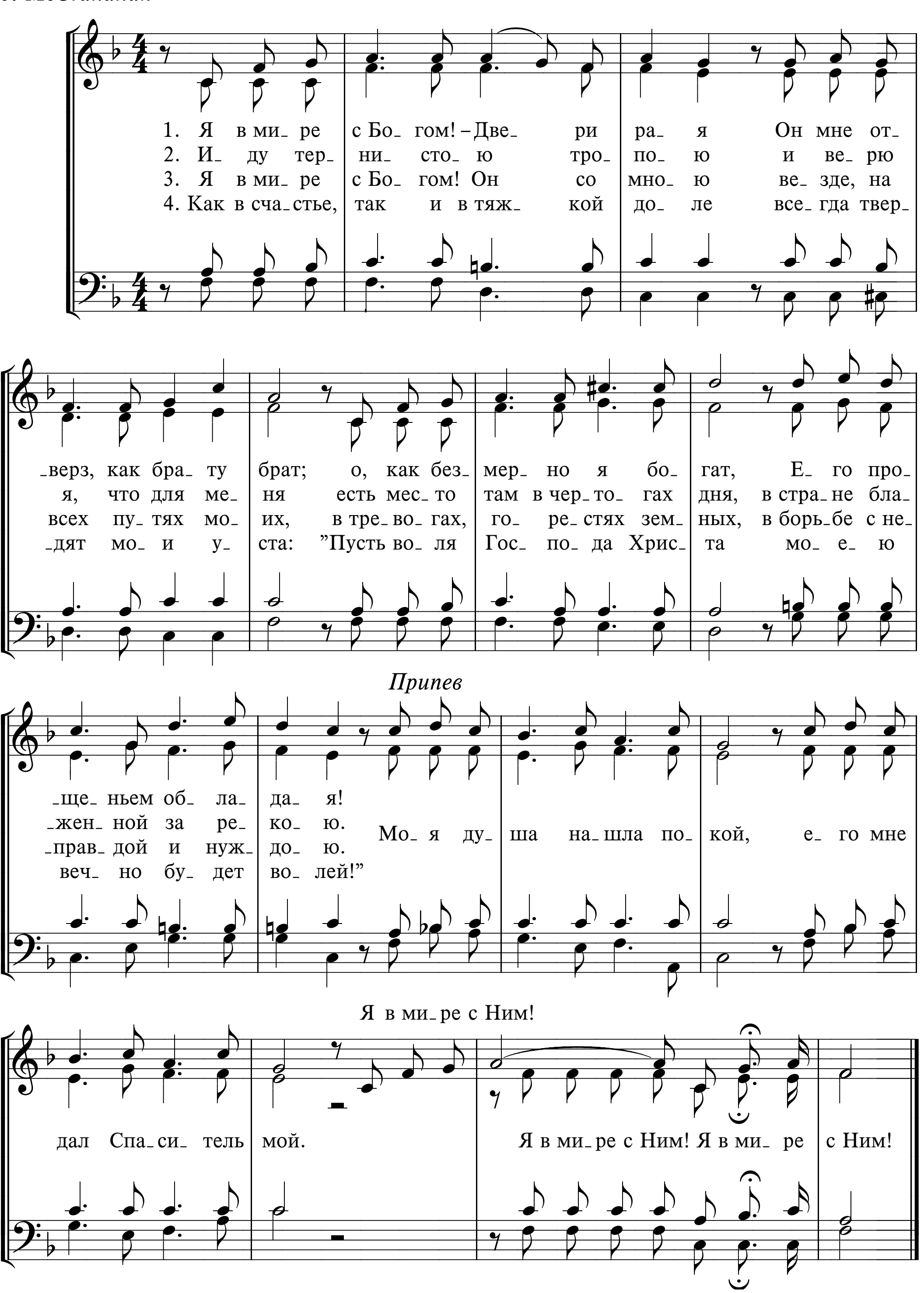
Слова и музыка J. McGranahan




Он мне от_верз, как бра_ту брат; о, как без_мер_но я бо_гат,
и ве_рю я, что для ме_ня есть мес_то там в чер_то_гах дня,
ве_зде, на всех пу_тях мо_их, в тре_во_гах, го_ре_стях зем_ных,
все_гда твер_дят мо_и у_ста: "Пусть во_ля Гос_по_да Хрис_та
Е_го про_ще_ньем об_ла_да_я!
в стра_не бла_жен_ной за ре_ко_ю.
в борь_бе с не_прав_дой и нуж_до_ю.
мо_е_ю веч_но бу_дет во_лей!"
Припев
Мо_я ду_ша на_шла по_кой, е_го мне дал Спа_си_тель мой.
Я в ми_ре с Ним! Я в ми_ре с Ним! Я в ми_ре с Ним!

490б Я В МИРЕ С БОГОМ!

J. McGranahan





491 НАШЕЛ Я ДРУГА ОДНОГО

I've found a Friend

J. G. Small — *G. C. Stebbins*

1. Нашел я Друга одного, дороже всех на свете; пришел освободить меня Он из греховной сети. Он сердце покорил мое Своей ко мне любовью; Он мой теперь, и я – Его, святою куплен Кровью.
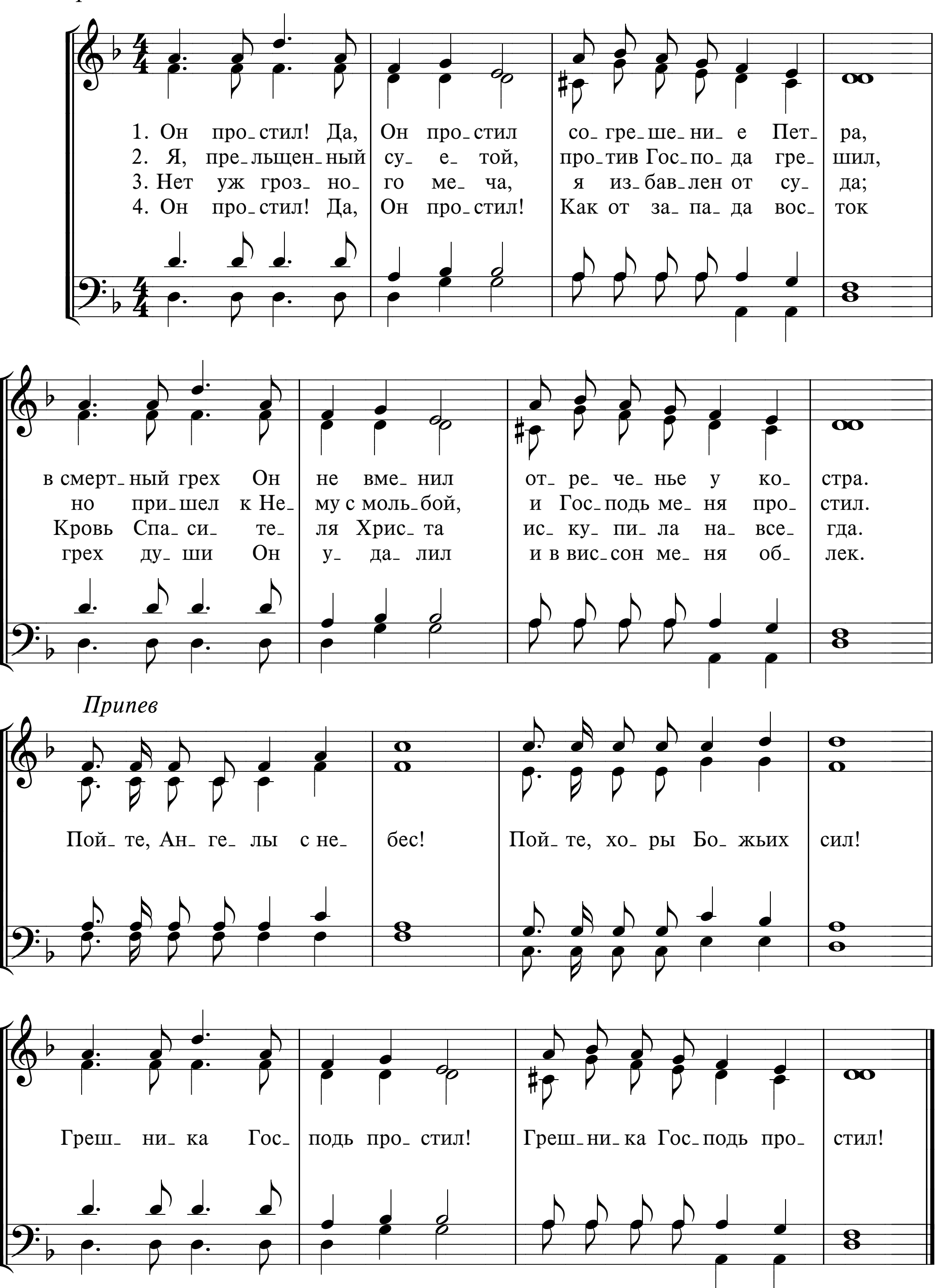
2. Нашел я Друга одного. Пошел Он на мученье, чтоб дать нам вечной жизни дар, чтоб нам купить спасенье. Все, что имею, кем я есть – своим я не считаю; мои таланты, жизнь и честь Ему я посвящаю.

3. Нашел я Друга одного, меня хранить Он будет и поведет Своей рукой, вовеки не забудет... Сиянье славы впереди, туда стремлюсь душою, чрез скорбь и труд мой путь лежит к небесному покою.

4. Нашел я Друга одного, Он чудный мой Спаситель; и близок, верен Он всегда, всесильный Утешитель. Какая сила разлучит с тем Другом несравненным? Я навсегда соединен с Ним, вечным, неизменным!

492 ОН ПРОСТИЛ!

И. С. Проханов
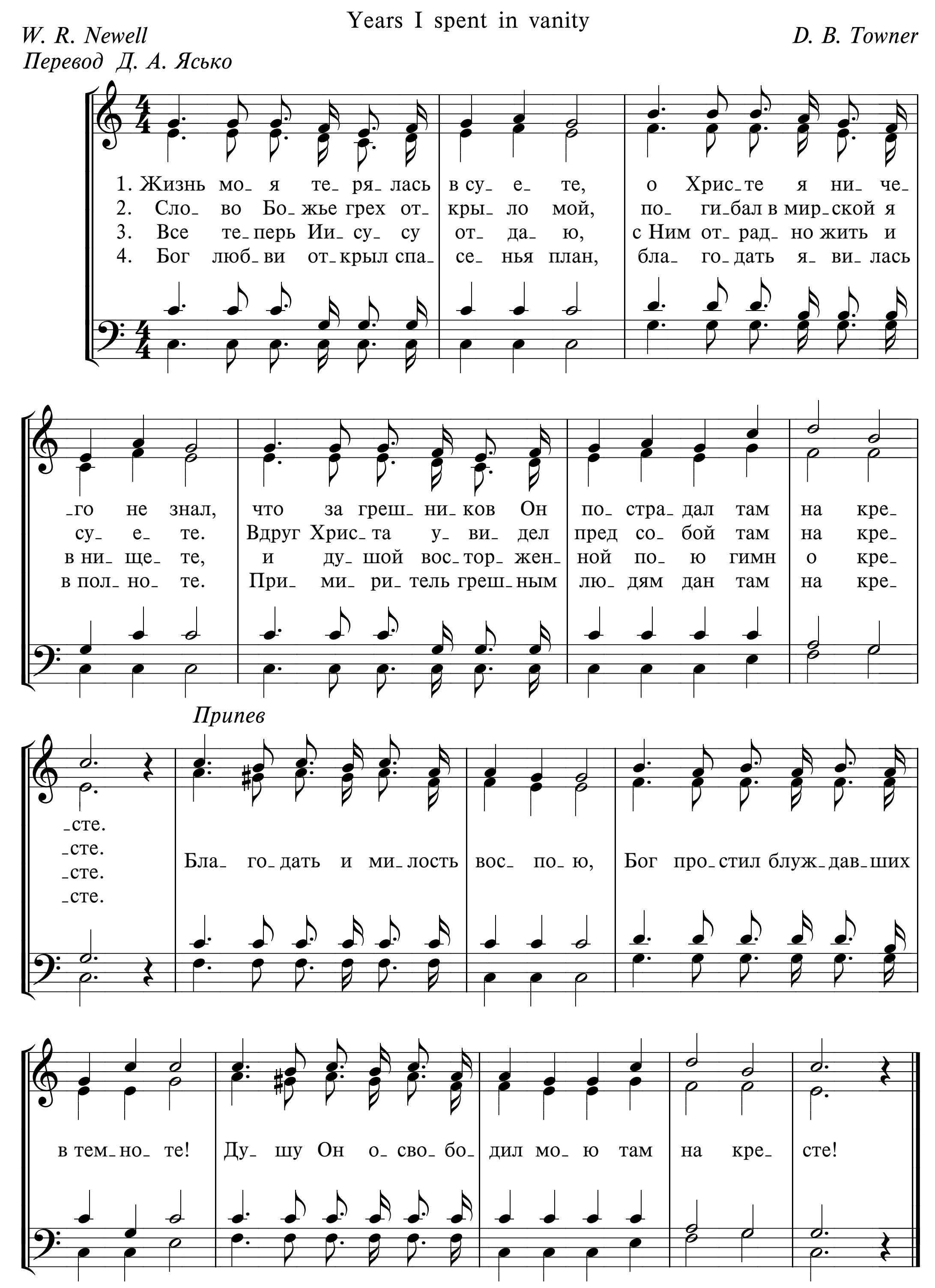


493 ЖИЗНЬ МОЯ ТЕРЯЛАСЬ В СУЕТЕ

Years I spent in vanity

W. R. Newell
Перевод Д. А. Ясько

D. B. Towner
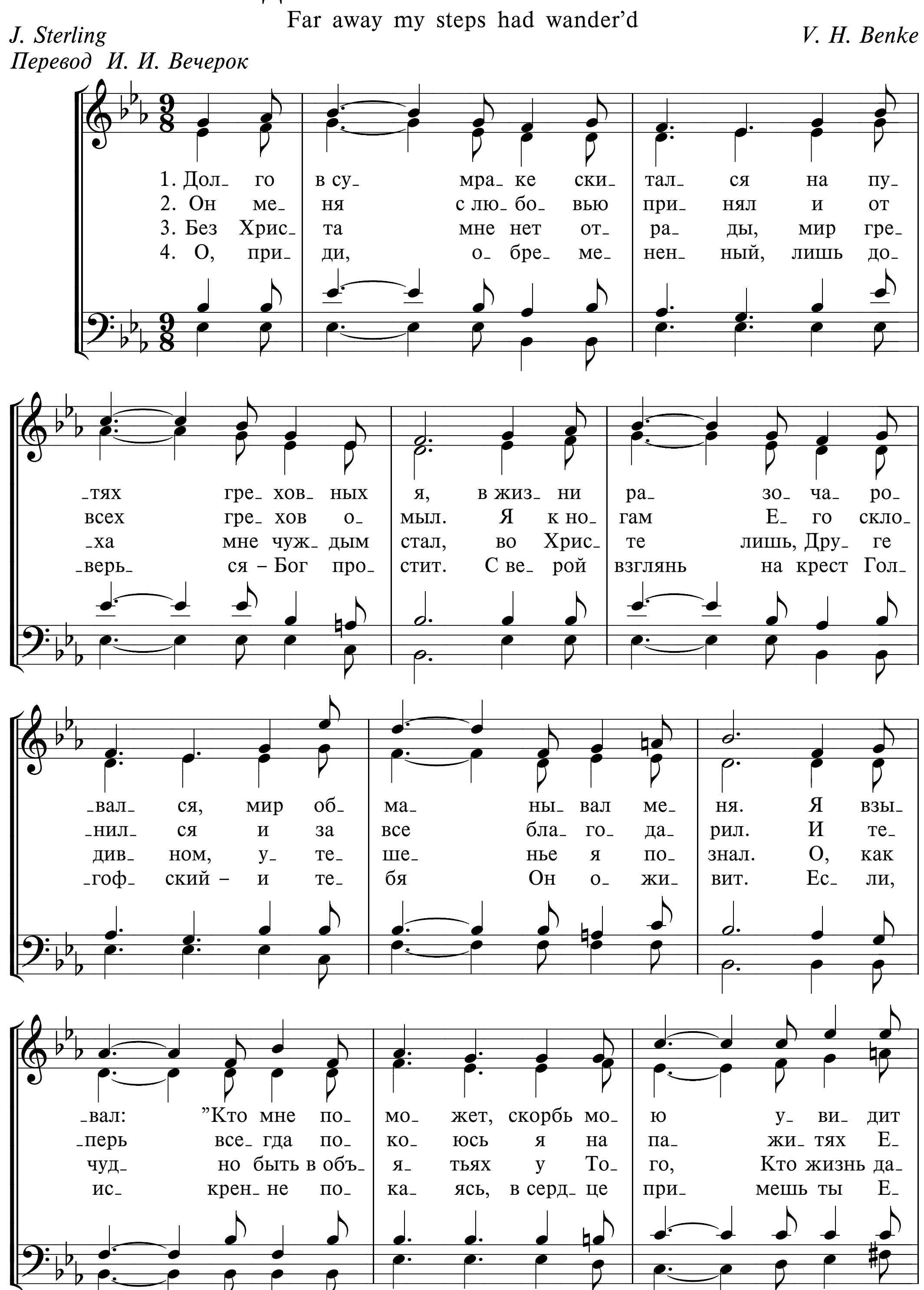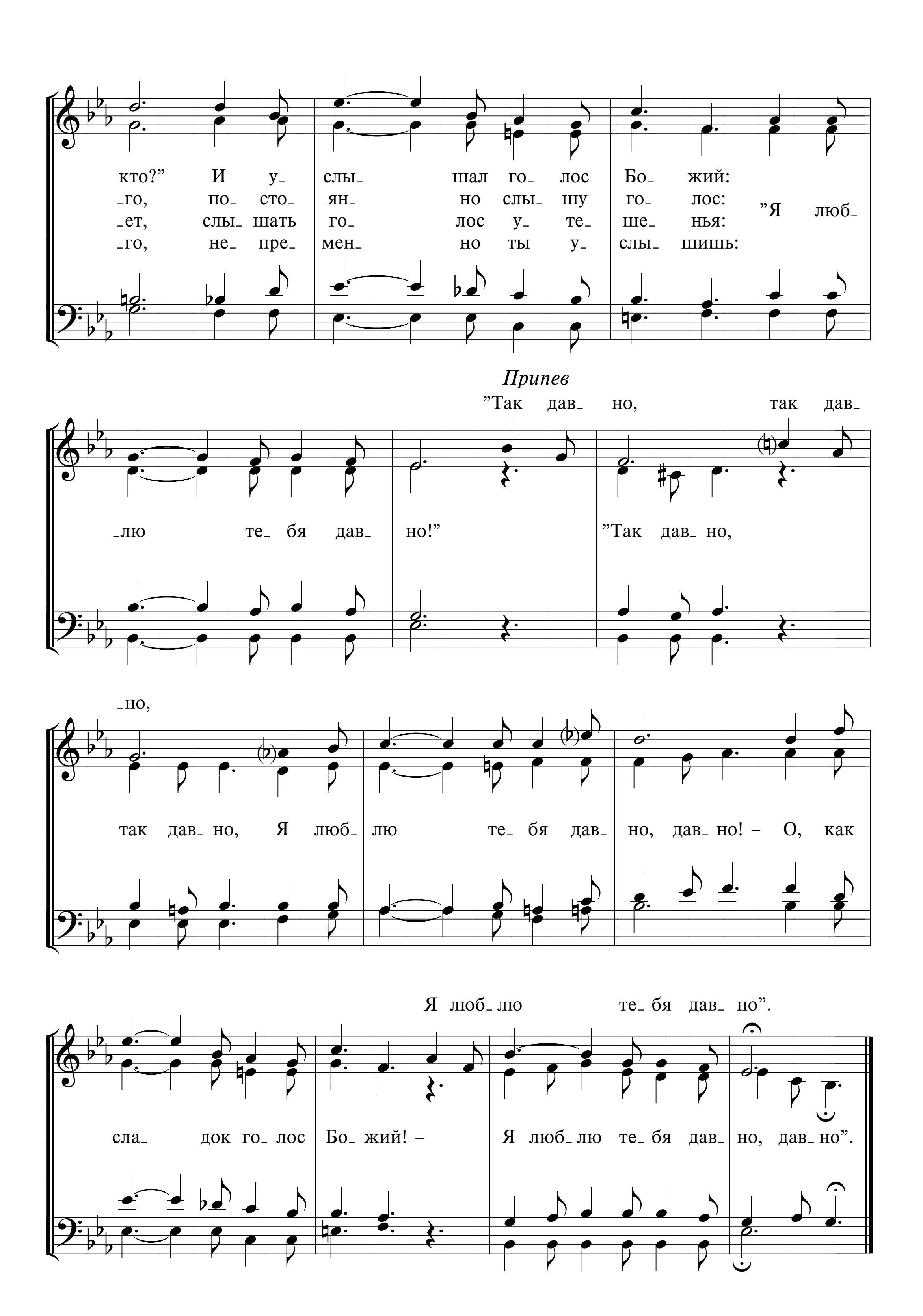


494а ДОЛГО В СУМРАКЕ СКИТАЛСЯ

Far away my steps had wander'd

J. Sterling *V. H. Benke*
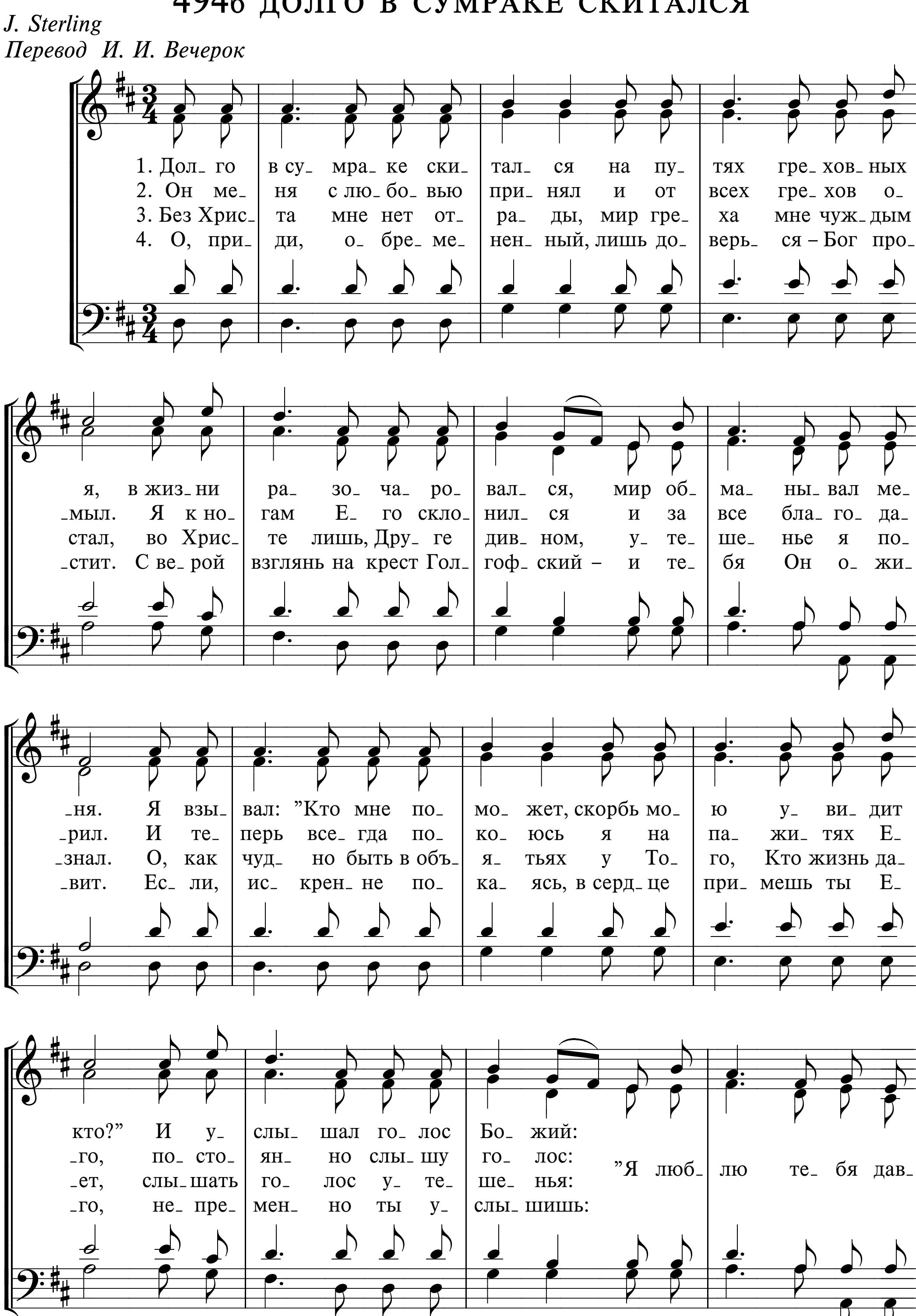
Перевод И. И. Вечерок
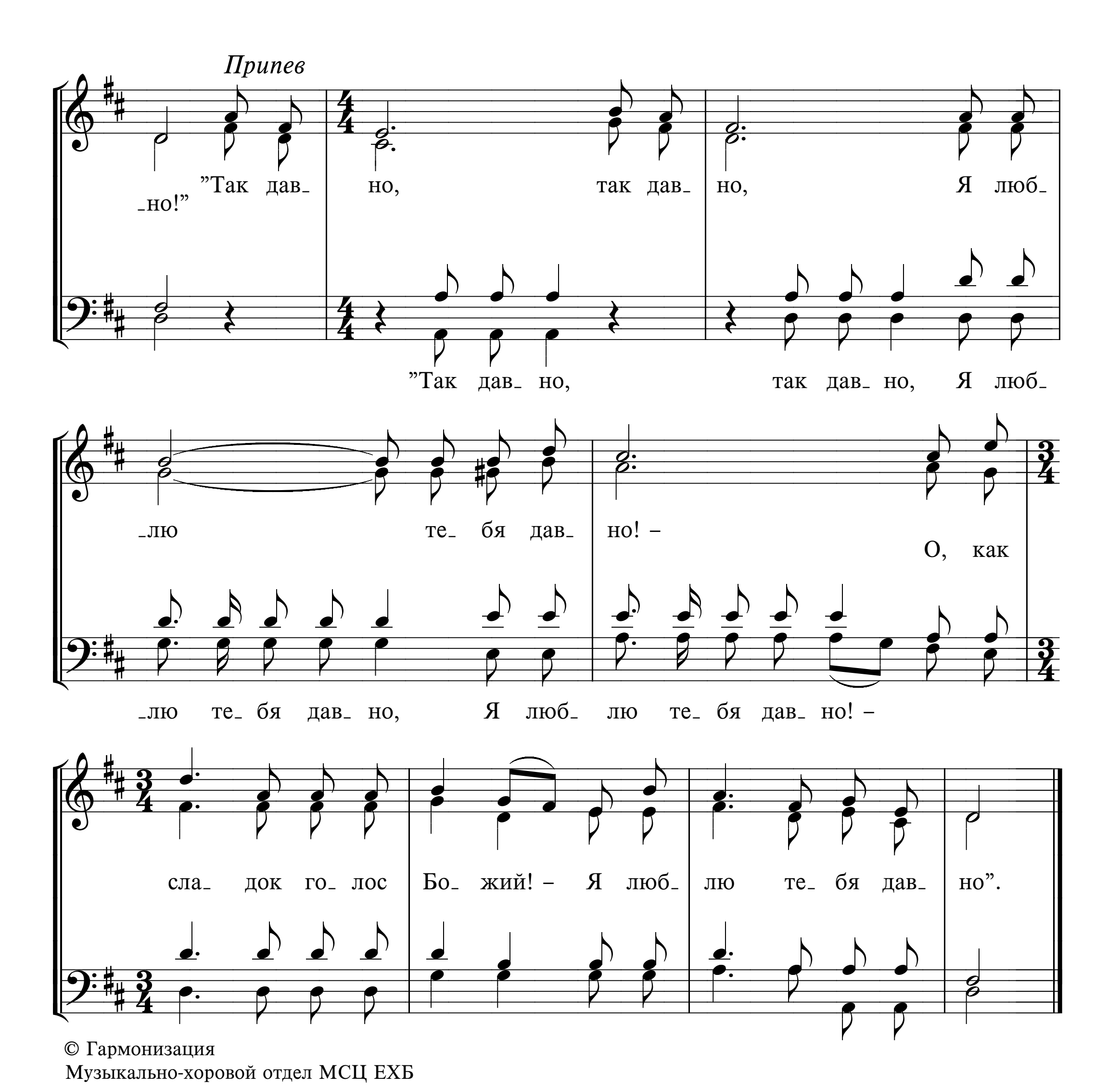



кто?” И у- слы- шал го- лос Бо- жий:
-го, по- сто- ян- но слы- шу го- лос:
-ет, слы- шать го- лос у- те- ше- нья: ”Я люб-
-го, не- пре- мен- но ты у- слы- шишь:
Припев
”Так дав- но, так дав-
-лю те- бя дав- но!” ”Так дав- но,
-но,
так дав- но, Я люб- лю те- бя дав- но, дав- но! – О, как
Я люб- лю те- бя дав- но”.
сла- док го- лос Бо- жий! – Я люб- лю те- бя дав- но, дав- но”.

494б ДОЛГО В СУМРАКЕ СКИТАЛСЯ
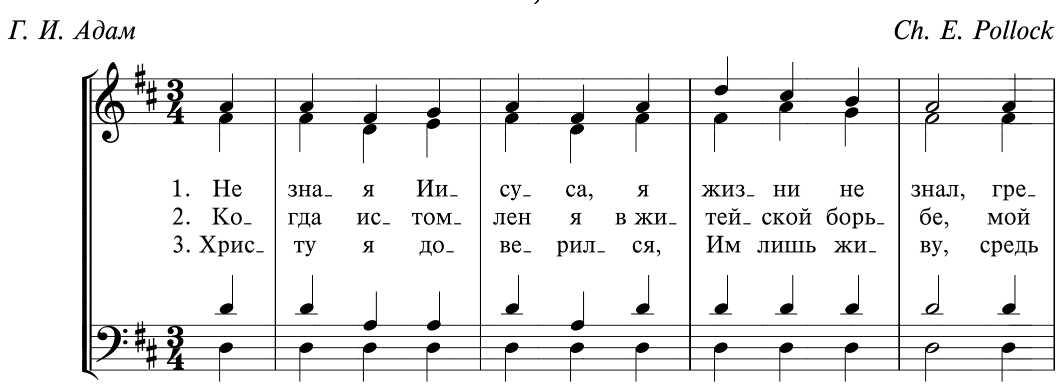
J. Sterling
Перевод И. И. Вечерок

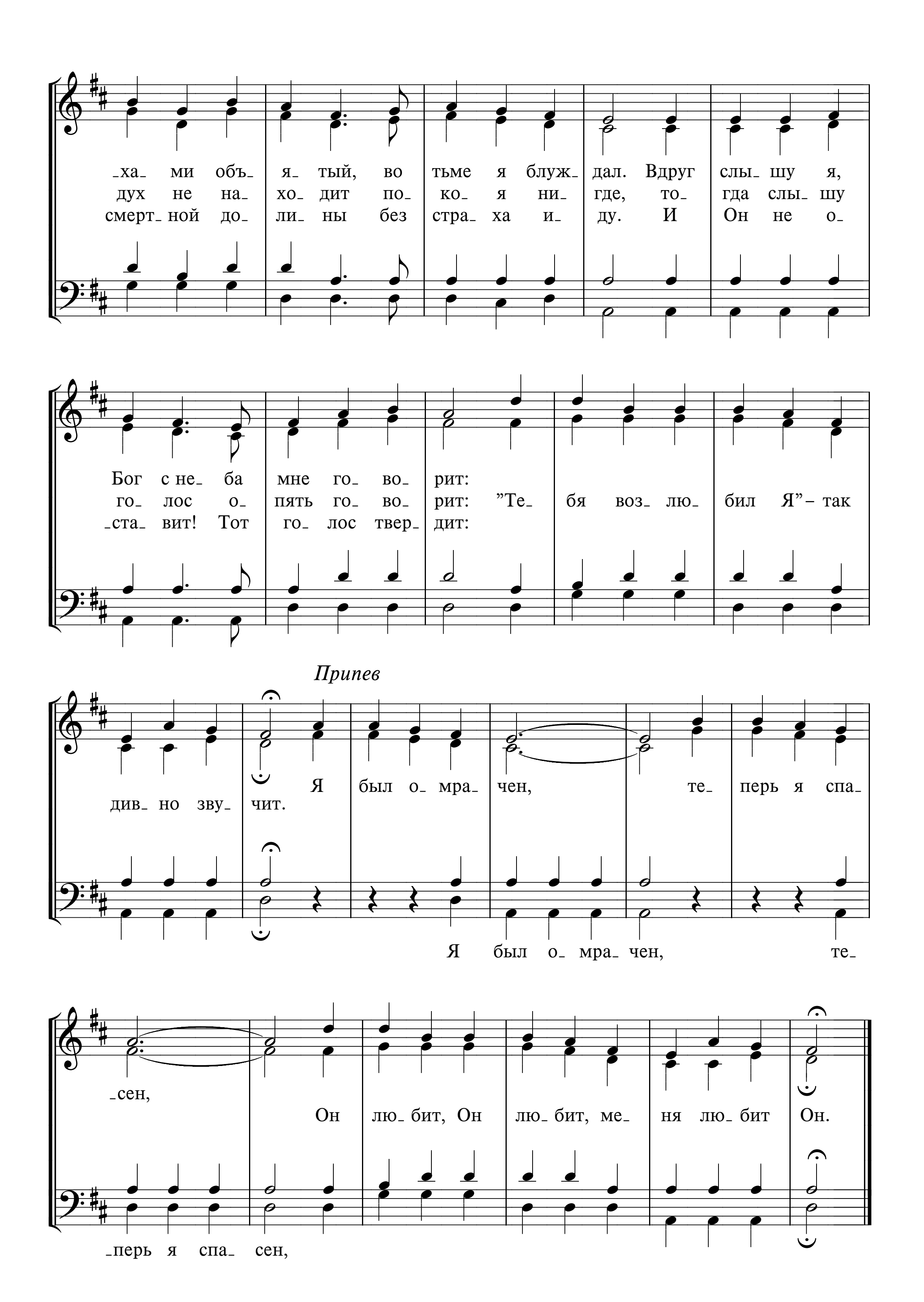



Припев
-но!" "Так дав- но, так дав- но, Я люб-
"Так дав- но, так дав- но, Я люб-
-лю те- бя дав- но! – О, как
-лю те- бя дав- но, Я люб- лю те- бя дав- но! –
сла- док го- лос Бо- жий! – Я люб- лю те- бя дав- но".

495 НЕ ЗНАЯ ИИСУСА, Я ЖИЗНИ НЕ ЗНАЛ

Г. И. Адам *Ch. E. Pollock*
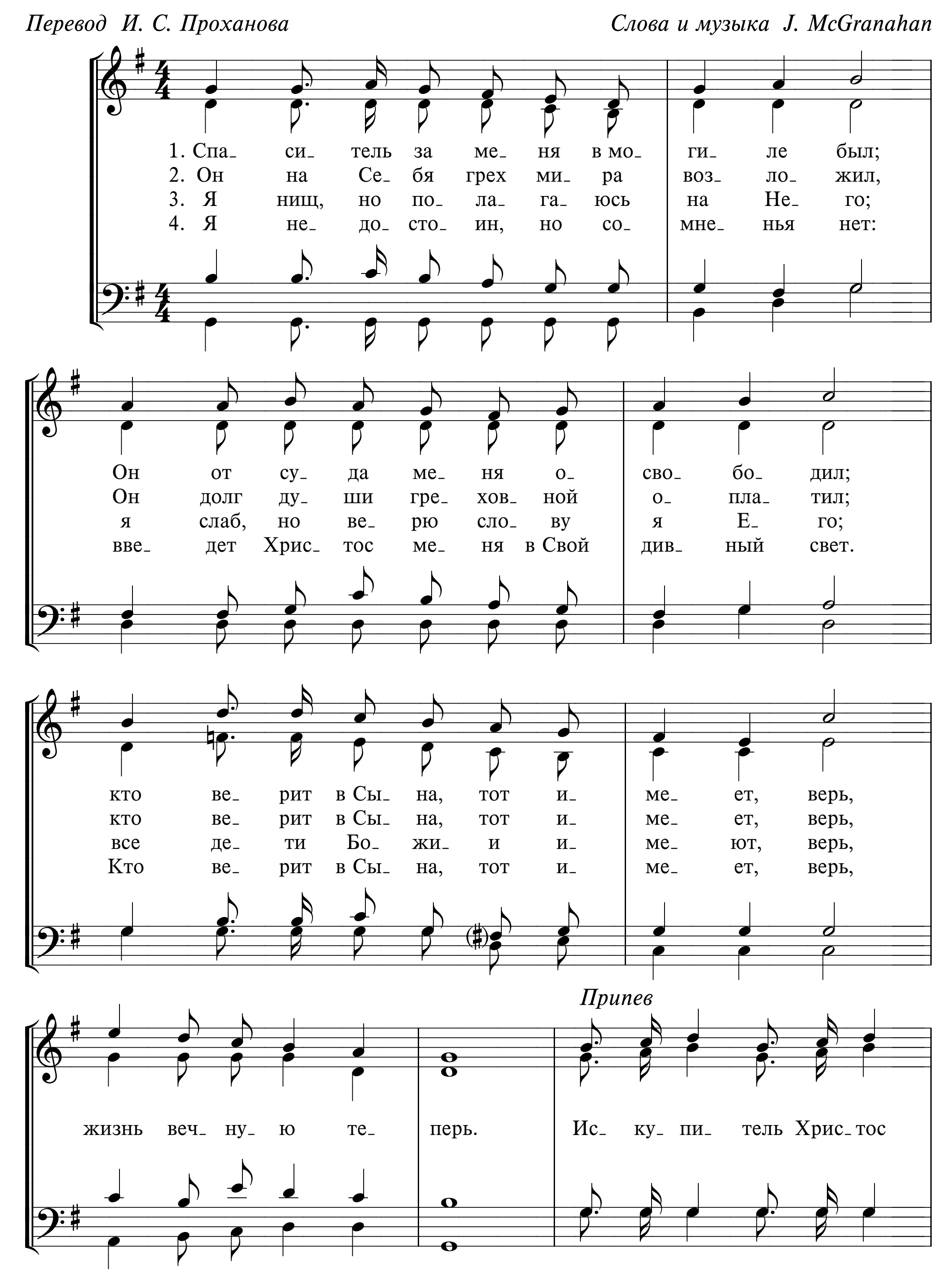




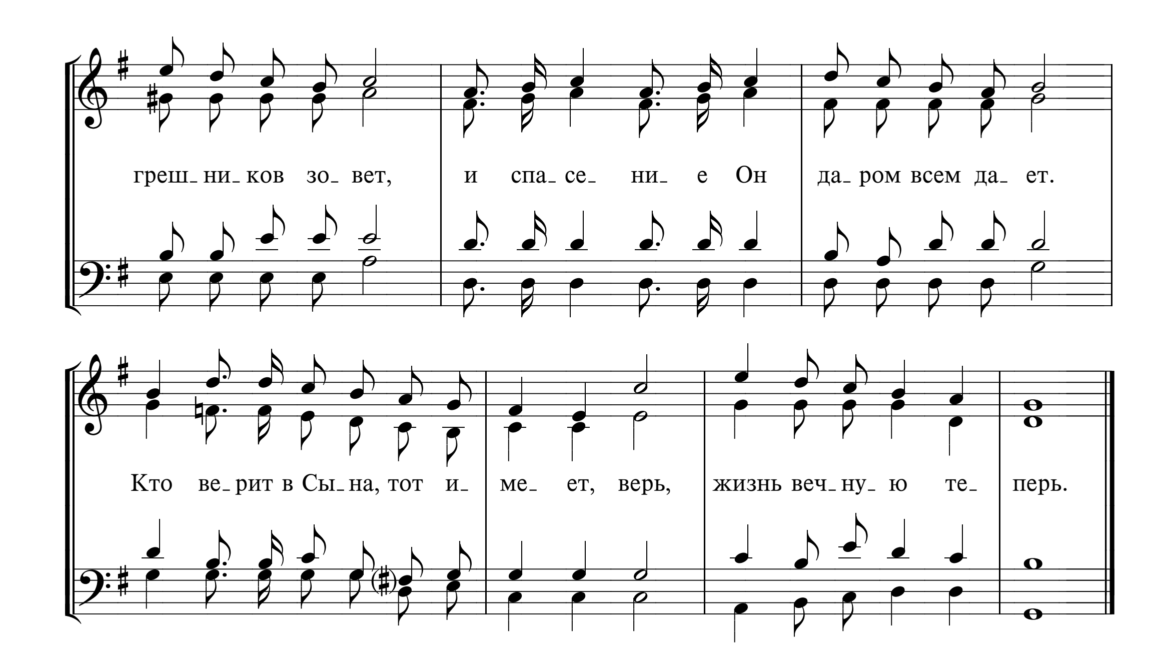
-ха- ми объ- я- тый, во тьме я блуж- дал. Вдруг слы- шу я,
дух не на- хо- дит по- ко- я ни- где, то- гда слы- шу
смерт- ной до- ли- ны без стра- ха и- ду. И Он не о-
Бог с не- ба мне го- во- рит:
го- лос о- пять го- во- рит: "Те- бя воз- лю- бил Я" – так
-ста- вит! Тот го- лос твер- дит:
Припев
ди- вно зву- чит.
Я был о- мра- чен, те- перь я спа-
Я был о- мра- чен, те-
-сен,
Он лю- бит, Он лю- бит, ме- ня лю- бит Он.
-перь я спа- сен,

496 СПАСИТЕЛЬ ЗА МЕНЯ В МОГИЛЕ БЫЛ

Oh, what a Saviour, that He died for me!

Перевод И. С. Проханова *Слова и музыка J. McGranahan*



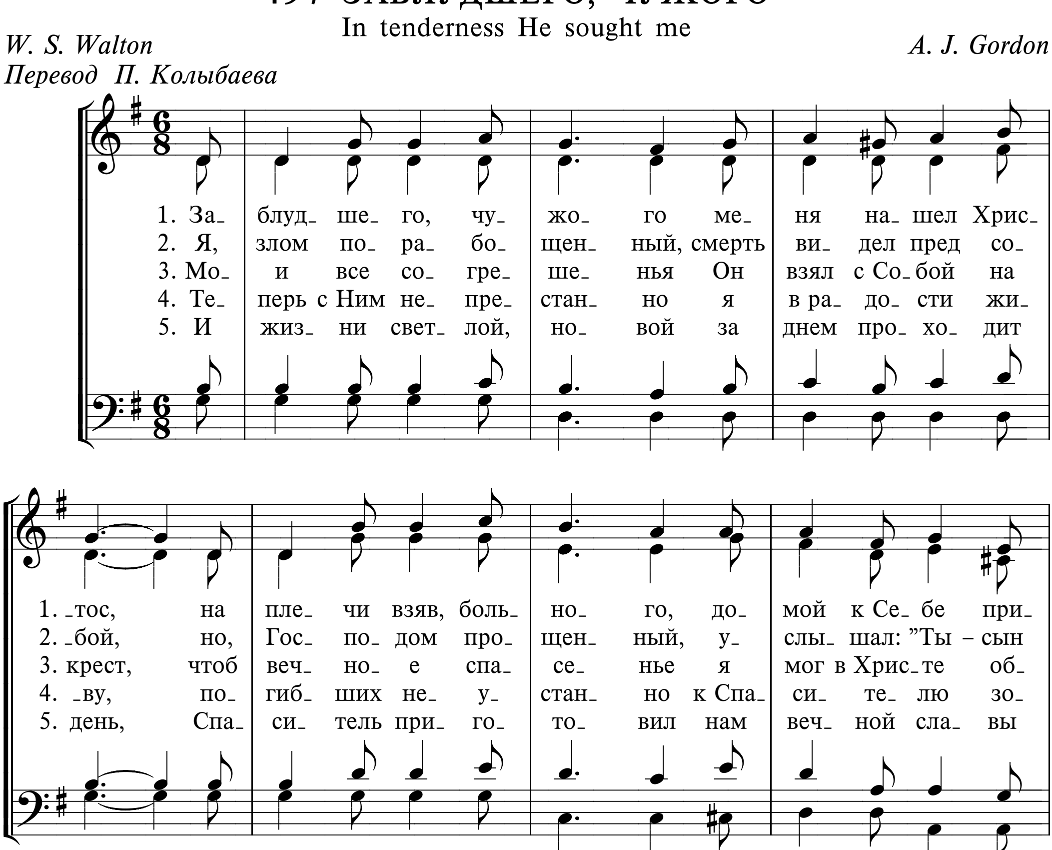

греш- ни- ков зо- вет, и спа- се- ни- е Он да- ром всем да- ет.
Кто ве- рит в Сы- на, тот и- ме- ет, верь, жизнь веч- ну- ю те- перь.
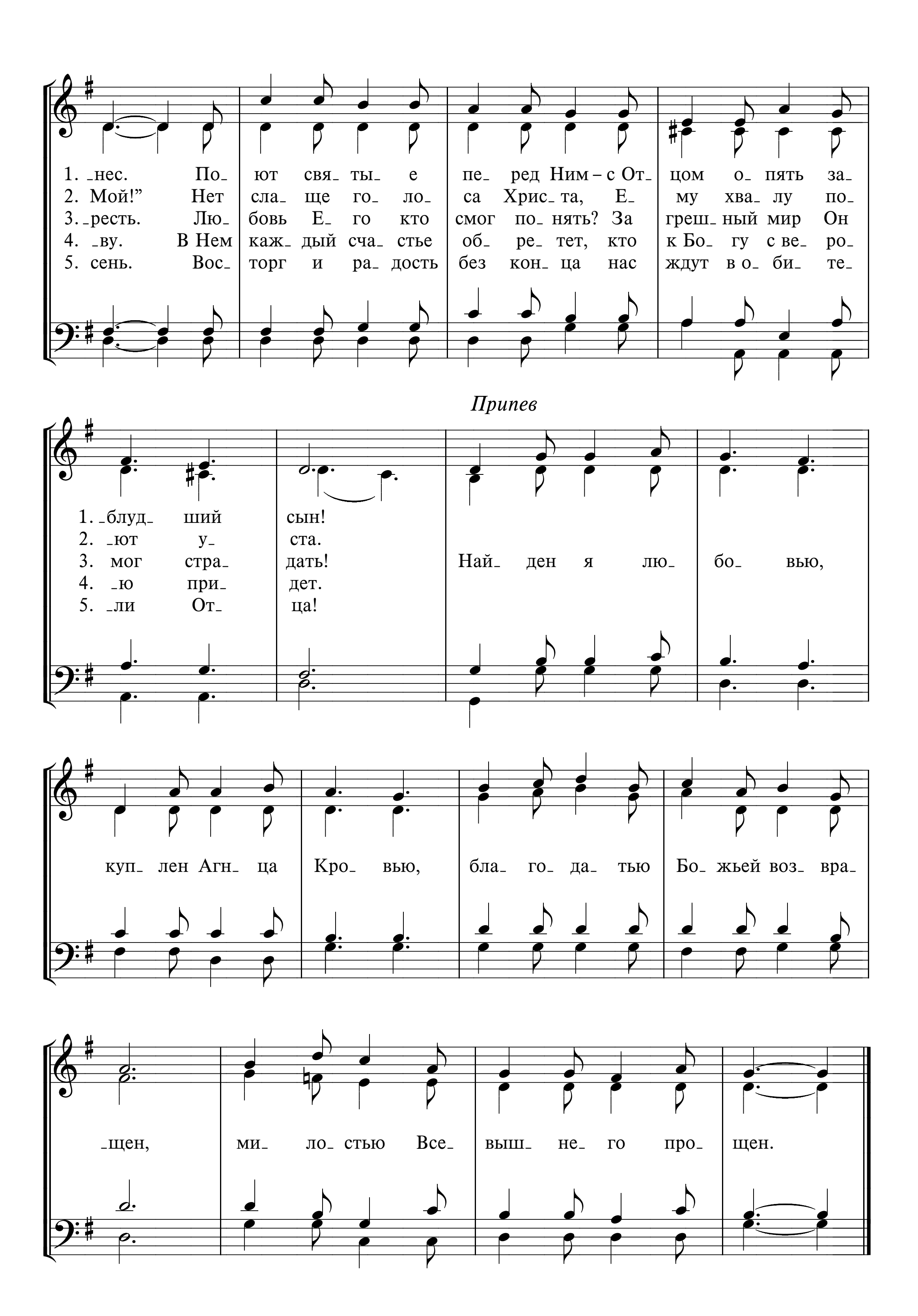
497 ЗАБЛУДШЕГО, ЧУЖОГО

In tenderness He sought me

W. S. Walton
Перевод П. Колыбаева

A. J. Gordon
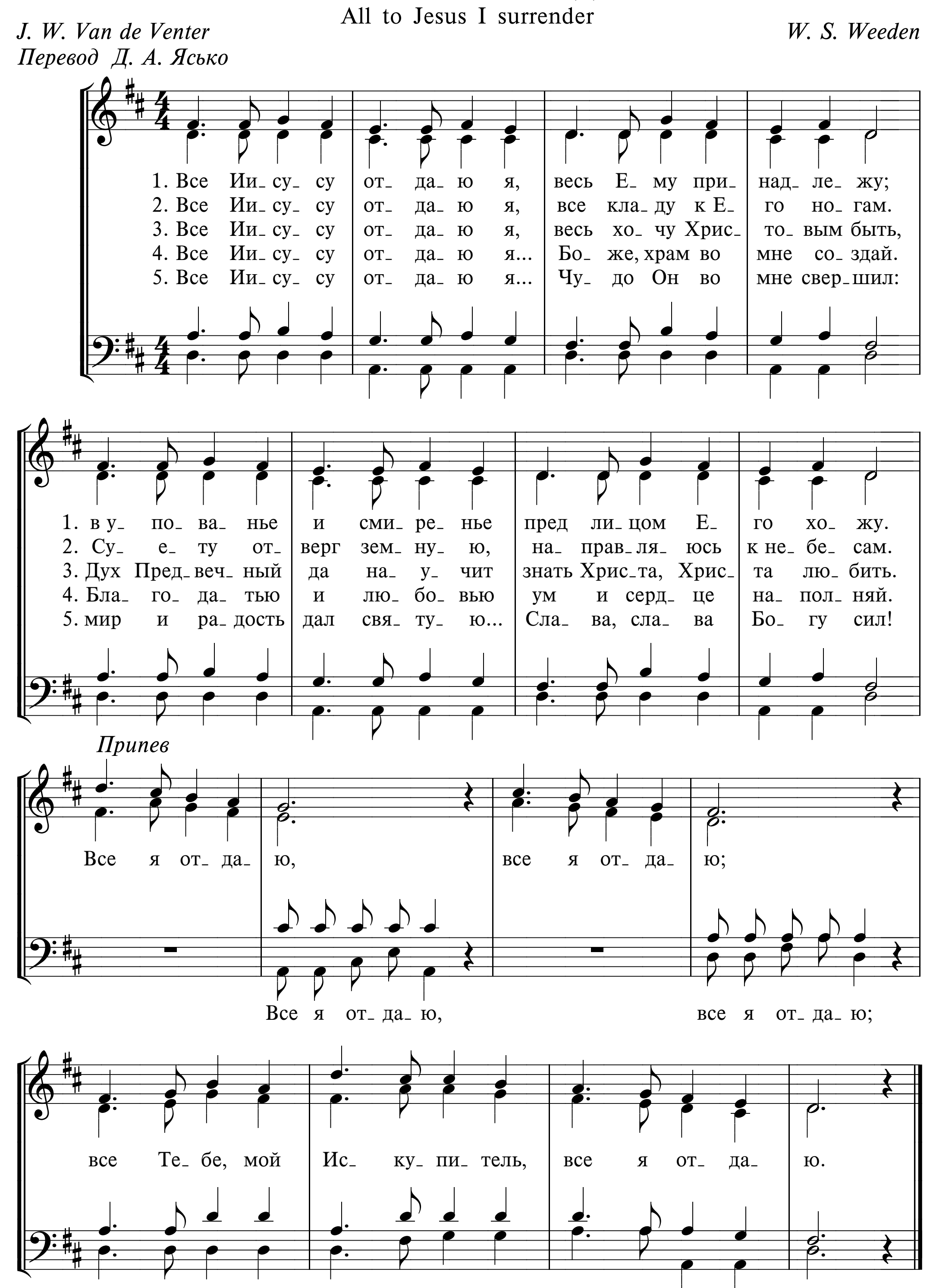



1. ‿нес. По‿ ют свя‿ ты‿ е пе‿ ред Ним – с От‿ цом о‿ пять за‿
2. Мой!” Нет сла‿ ще го‿ ло‿ са Хрис‿ та, Е‿ му хва‿ лу по‿
3. ‿ресть. Лю‿ бовь Е‿ го кто смог по‿ нять? За греш‿ ный мир Он
4. ‿ву. В Нем каж‿ дый сча‿ стье об‿ ре‿ тет, кто к Бо‿ гу с ве‿ ро‿
5. сень. Вос‿ торг и ра‿ дость без кон‿ ца нас ждут в о‿ би‿ те‿
Припев
1. ‿блуд‿ ший сын!
2. ‿ют у‿ ста.
3. мог стра‿ дать!
4. ‿ю при‿ дет.
5. ‿ли От‿ ца!
Най‿ ден я лю‿ бо‿ вью,
куп‿ лен Агн‿ ца Кро‿ вью, бла‿ го‿ да‿ тью Бо‿ жьей воз‿ вра‿
‿щен, ми‿ ло‿ стью Все‿ выш‿ не‿ го про‿ щен.

498 ВСЕ ИИСУСУ ОТДАЮ Я

All to Jesus I surrender
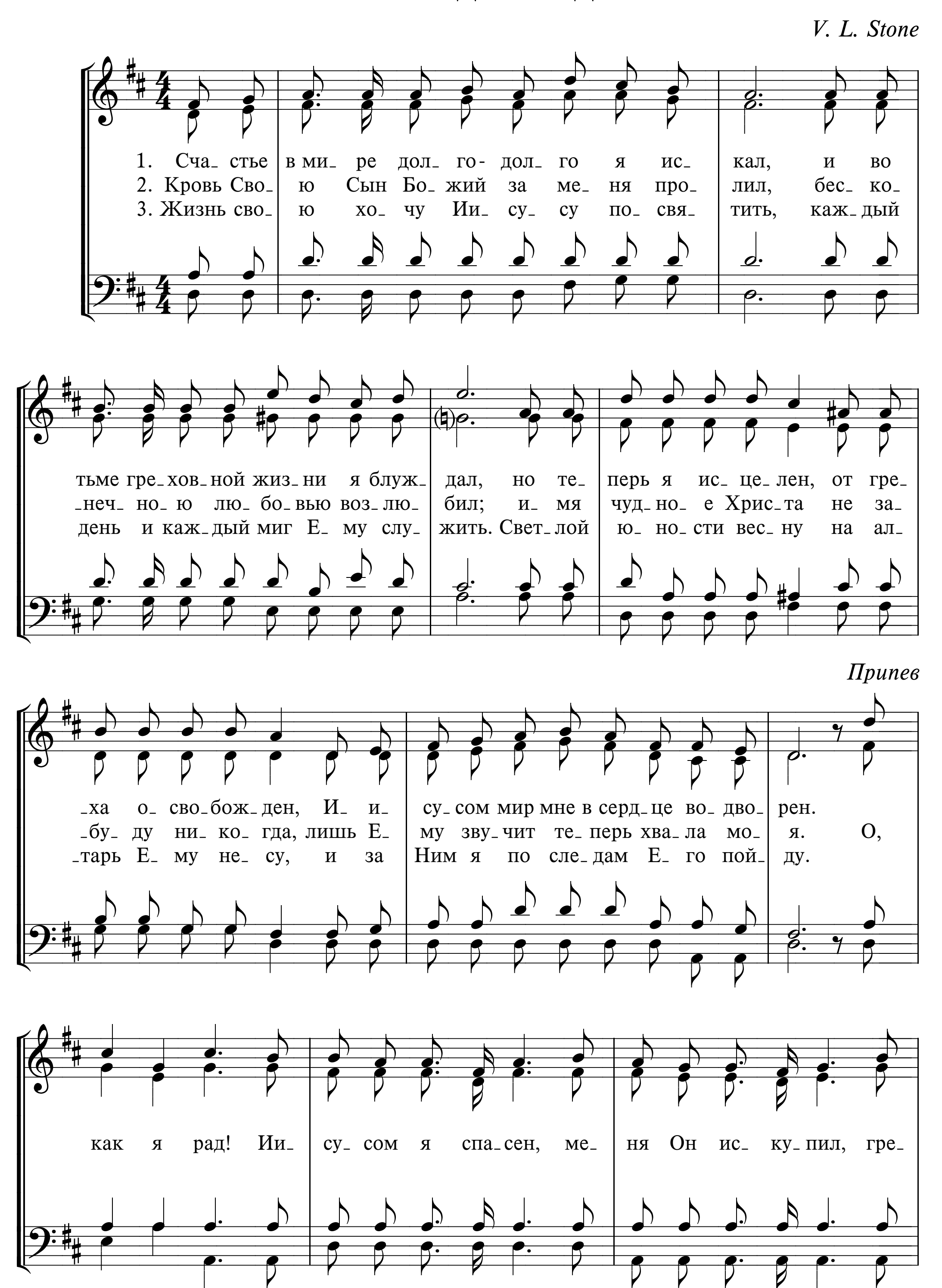
J. W. Van de Venter
Перевод Д. А. Ясько

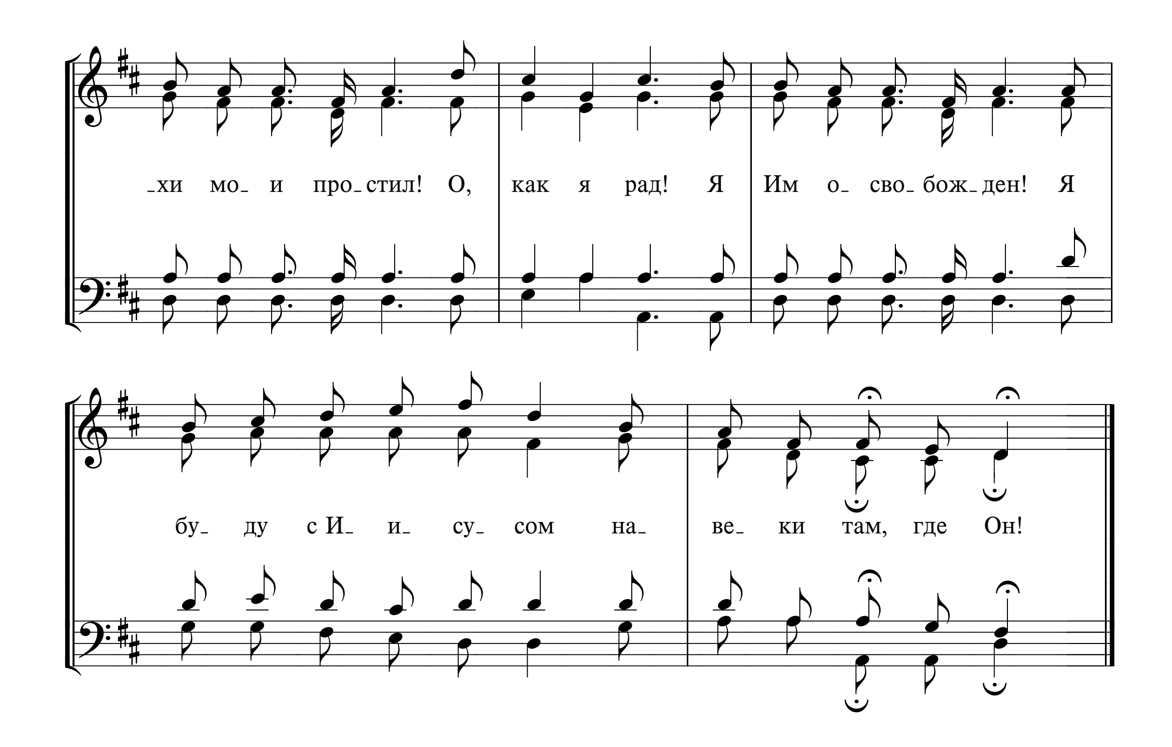
W. S. Weeden



499 СЧАСТЬЕ В МИРЕ ДОЛГО-ДОЛГО Я ИСКАЛ

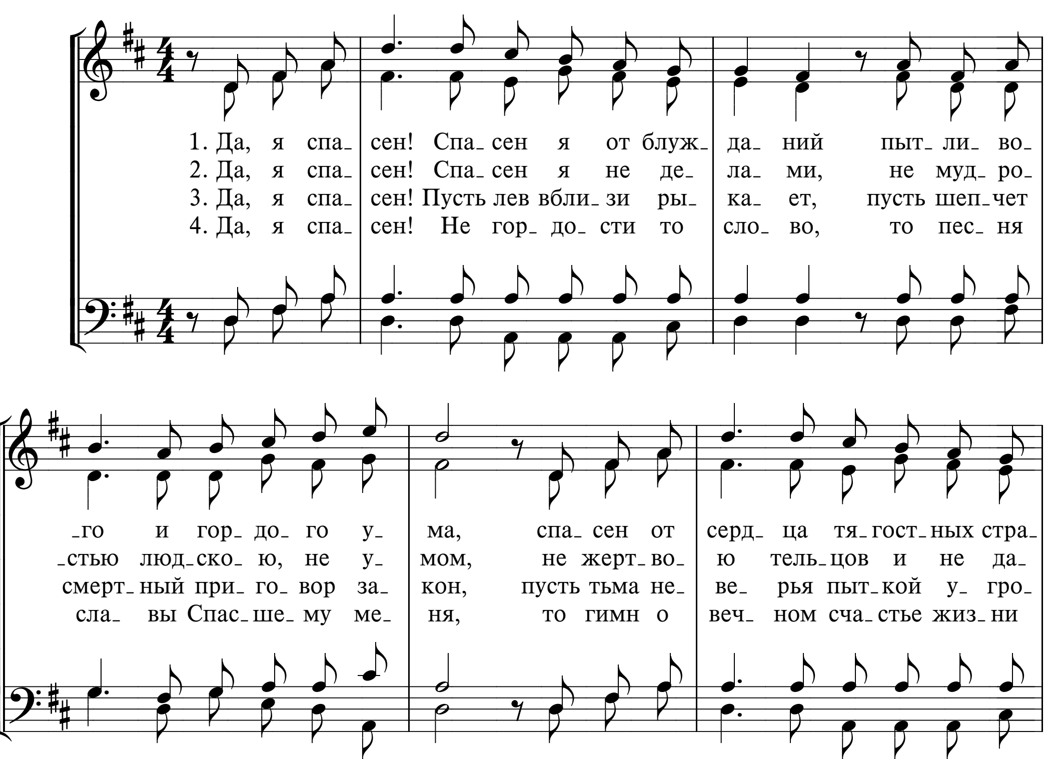
V. L. Stone
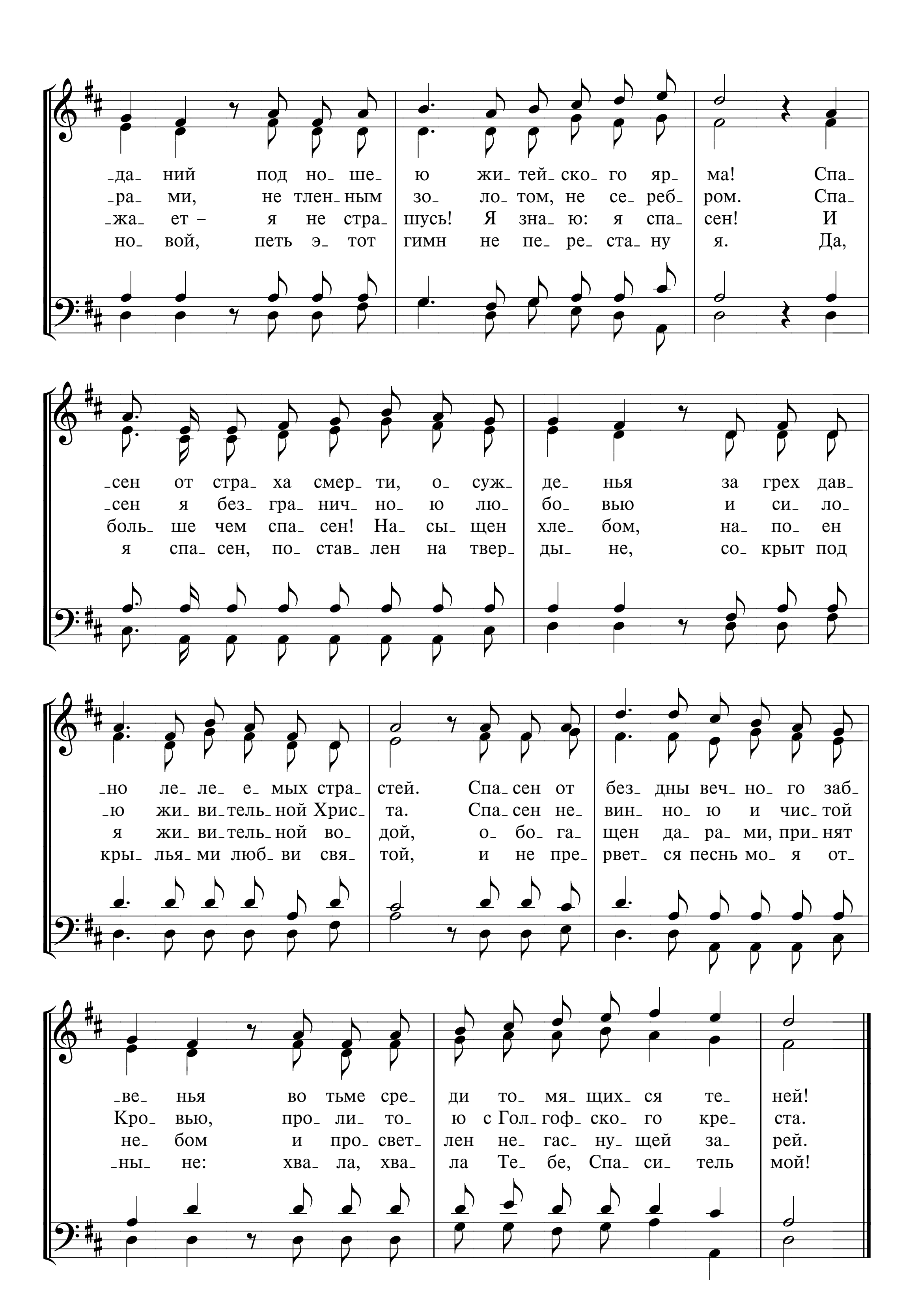



-хи мо- и про-стил! О,
как я рад! Я
Им о- сво-бож-ден! Я
бу- ду с И- и- су- сом на-
ве- ки там, где Он!
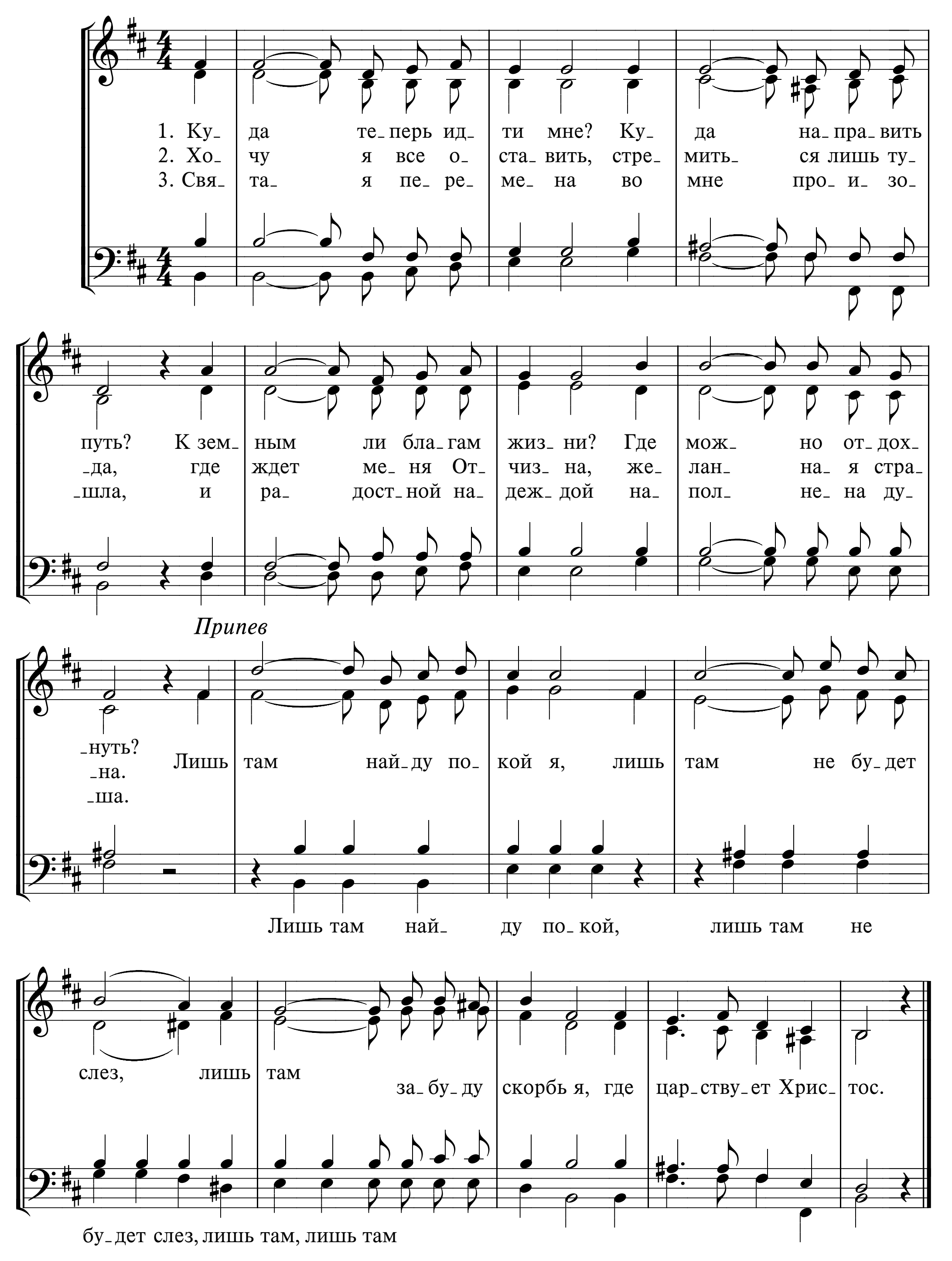
500 ДА, Я СПАСЕН!

И. С. Проханов
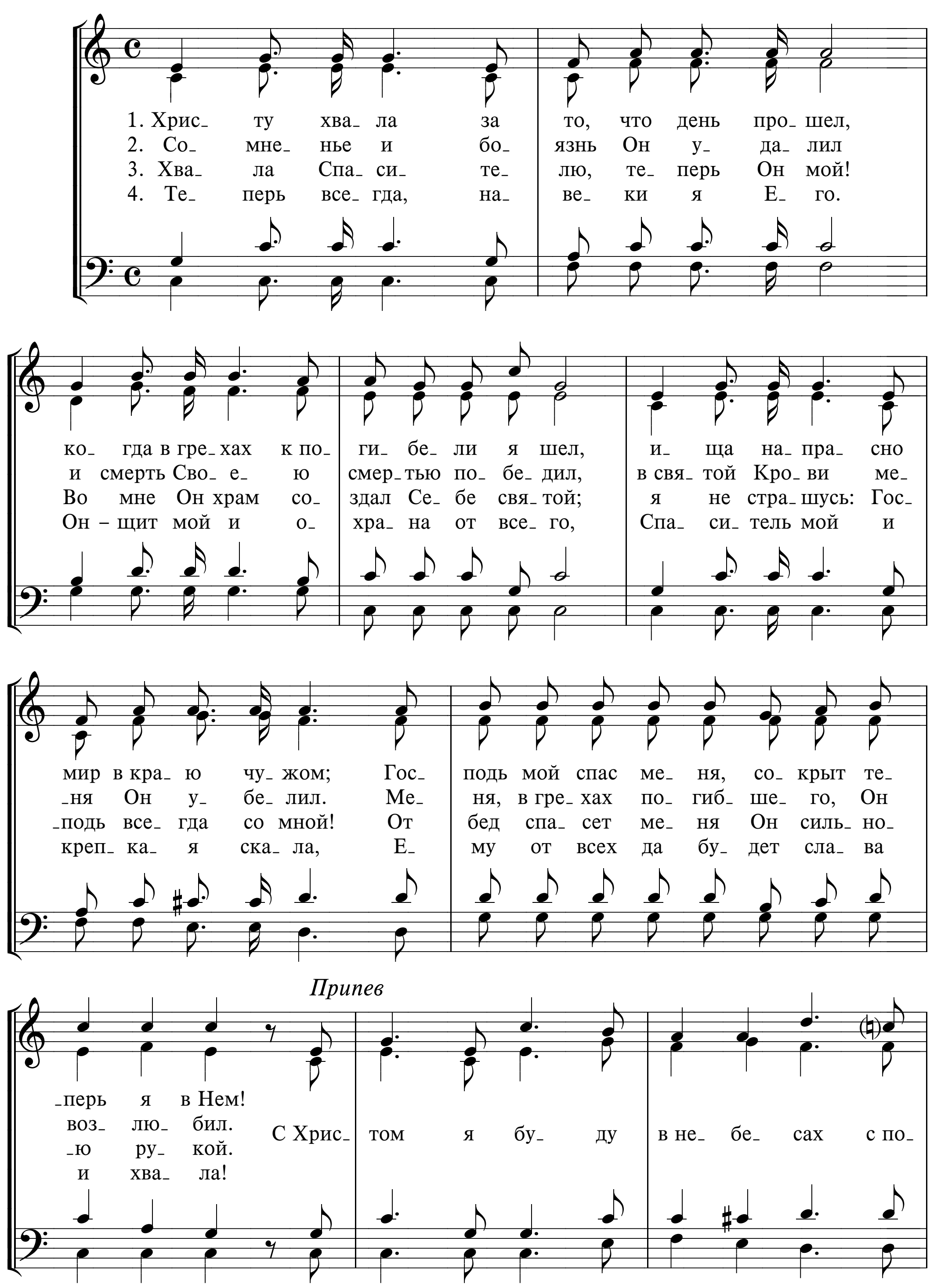



-да- ний под но- ше- ю жи- тей- ско- го яр- ма! Спа-
-ра- ми, не тлен- ным зо- ло- том, не се- реб- ром. Спа-
-жа- ет – я не стра- шусь! Я зна- ю: я спа- сен! И
но- вой, петь э- тот гимн не пе- ре- ста- ну я. Да,
-сен от стра- ха смер- ти, о- суж- де- нья за грех дав-
-сен я без- гра- нич- но- ю лю- бо- вью и си- ло-
боль- ше чем спа- сен! На- сы- щен хле- бом, на- по- ен
я спа- сен, по- став- лен на твер- ды- не, со- крыт под
-но ле- ле- е- мых стра- стей. Спа- сен от без- дны веч- но- го заб-
-ю жи- ви- тель- ной Хрис- та. Спа- сен не- вин- но- ю и чис- той
я жи- ви- тель- ной во- дой, о- бо- га- щен да- ра- ми, при- нят
кры- лья- ми люб- ви свя- той, и не пре- рвет- ся песнь мо- я от-
-ве- нья во тьме сре- ди то- мя- щих- ся те- ней!
Кро- вью, про- ли- то- ю с Гол- гоф- ско- го кре- ста.
не- бом и про- свет- лен не- гас- ну- щей за- рей.
-ны- не: хва- ла, хва- ла Те- бе, Спа- си- тель мой!

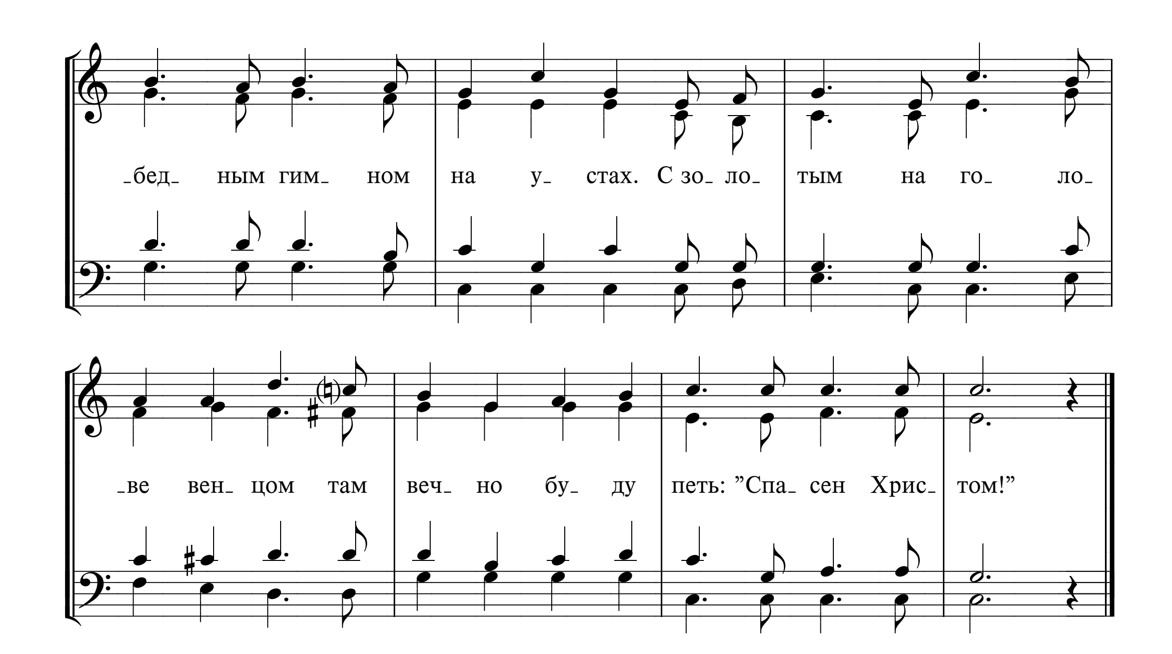
501 КУДА ТЕПЕРЬ ИДТИ МНЕ?



502 ХРИСТУ ХВАЛА

Перевод И. С. Проханова





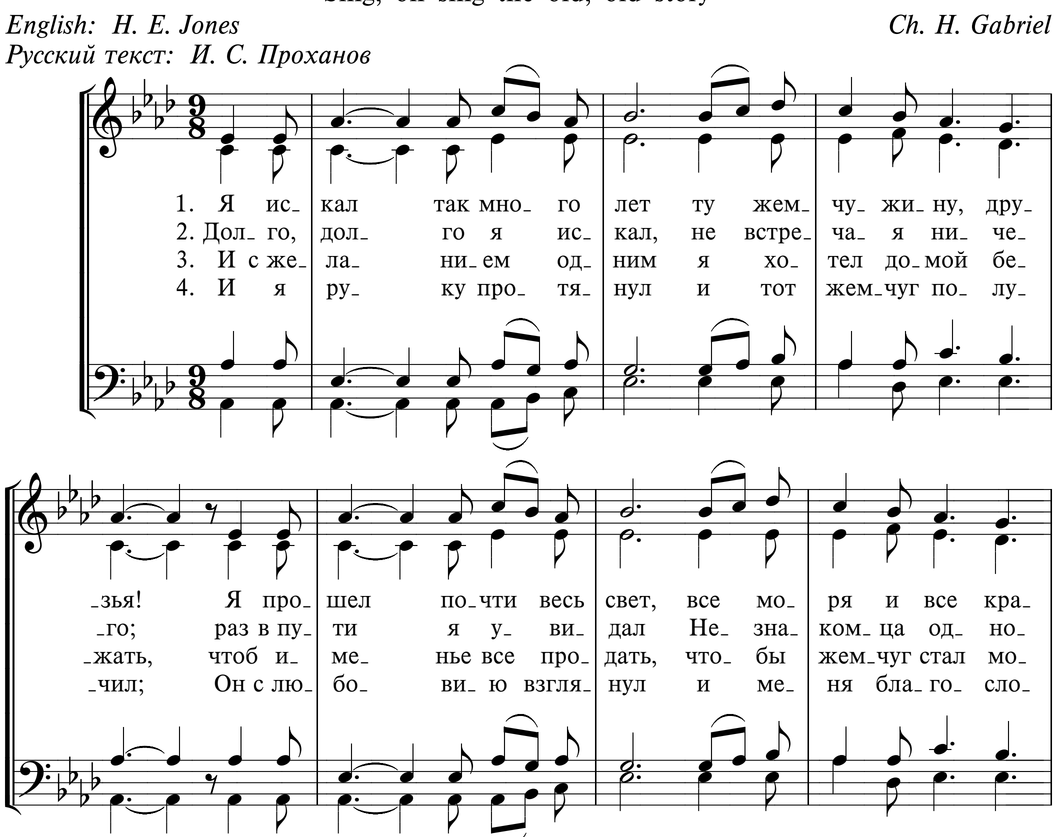
бед ным гим_ ном на у_ стах. С зо_ ло_ тым на го_ ло_
ве вен цом там веч_ но бу_ ду петь: ”Спа_ сен Хрис_ том!”

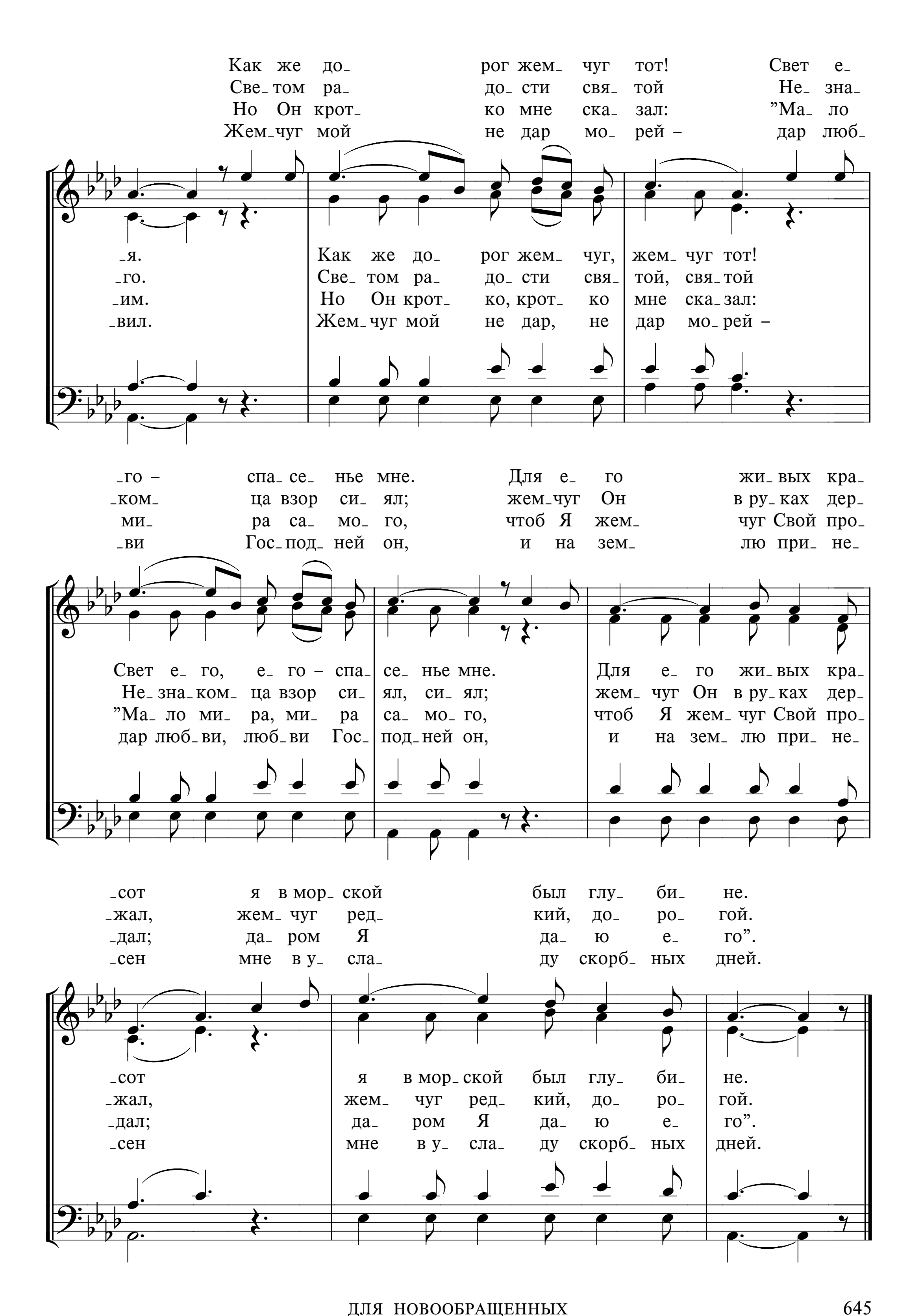
503 Я ИСКАЛ ТАК МНОГО ЛЕТ

Sing, oh sing the old, old story

English: H. E. Jones — *Ch. H. Gabriel*

Русский текст: И. С. Проханов
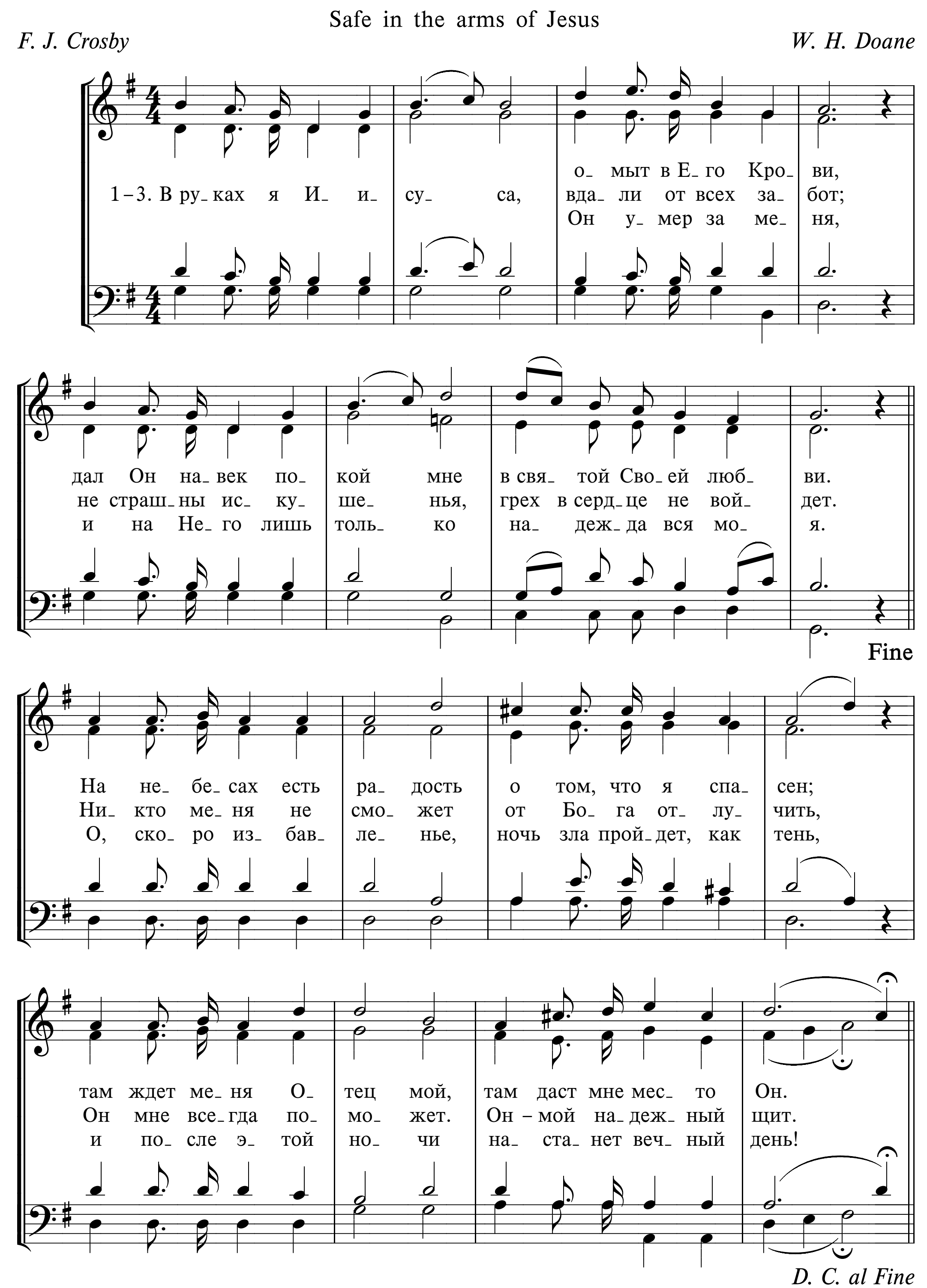



Как же до_ рог жем_ чуг тот! Свет е_
Све_том ра_ до_ сти свя_ той Не_ зна_
Но Он крот_ ко мне ска_ зал: ”Ма_ ло
Жем_чуг мой не дар мо_ рей – дар люб_
я. Как же до рог жем_ чуг, жем_ чуг тот!
го. Све том ра_ до_ сти свя_ той, свя_той
им. Но Он крот ко, крот_ ко мне ска_зал:
_вил. Жем_чуг мой не дар, не дар мо_рей –
го – спа се_ нье мне. Для е_ го жи_ вых кра_
ком ца взор си_ ял; жем_чуг Он в ру_ках дер_
ми_ ра са_ мо_ го, чтоб Я жем_ чуг Свой про_
_ви Гос_под_ ней он, и на зем_ лю при_ не_
Свет е_ го, е_ го – спа_ се_ нье мне. Для е_ го жи_ вых кра_
Не_ зна_ком_ ца взор си_ ял, си_ ял; жем_ чуг Он в ру_ ках дер_
”Ма_ ло ми_ ра, ми_ ра са_ мо_ го, чтоб Я жем_ чуг Свой про_
дар люб_ ви, люб_ ви Гос_ под_ ней он, и на зем_ лю при_ не_
сот я в мор ской был глу_ би_ не.
жал, жем чуг ред_ кий, до_ ро_ гой.
дал; да ром Я да_ ю е_ го”.
сен мне в у сла_ ду скорб_ ных дней.
сот я в мор ской был глу_ би_ не.
жал, жем чуг ред_ кий, до_ ро_ гой.
дал; да ром Я да_ ю е_ го”.
сен мне в у сла_ ду скорб_ ных дней.

504 В РУКАХ Я ИИСУСА

Safe in the arms of Jesus
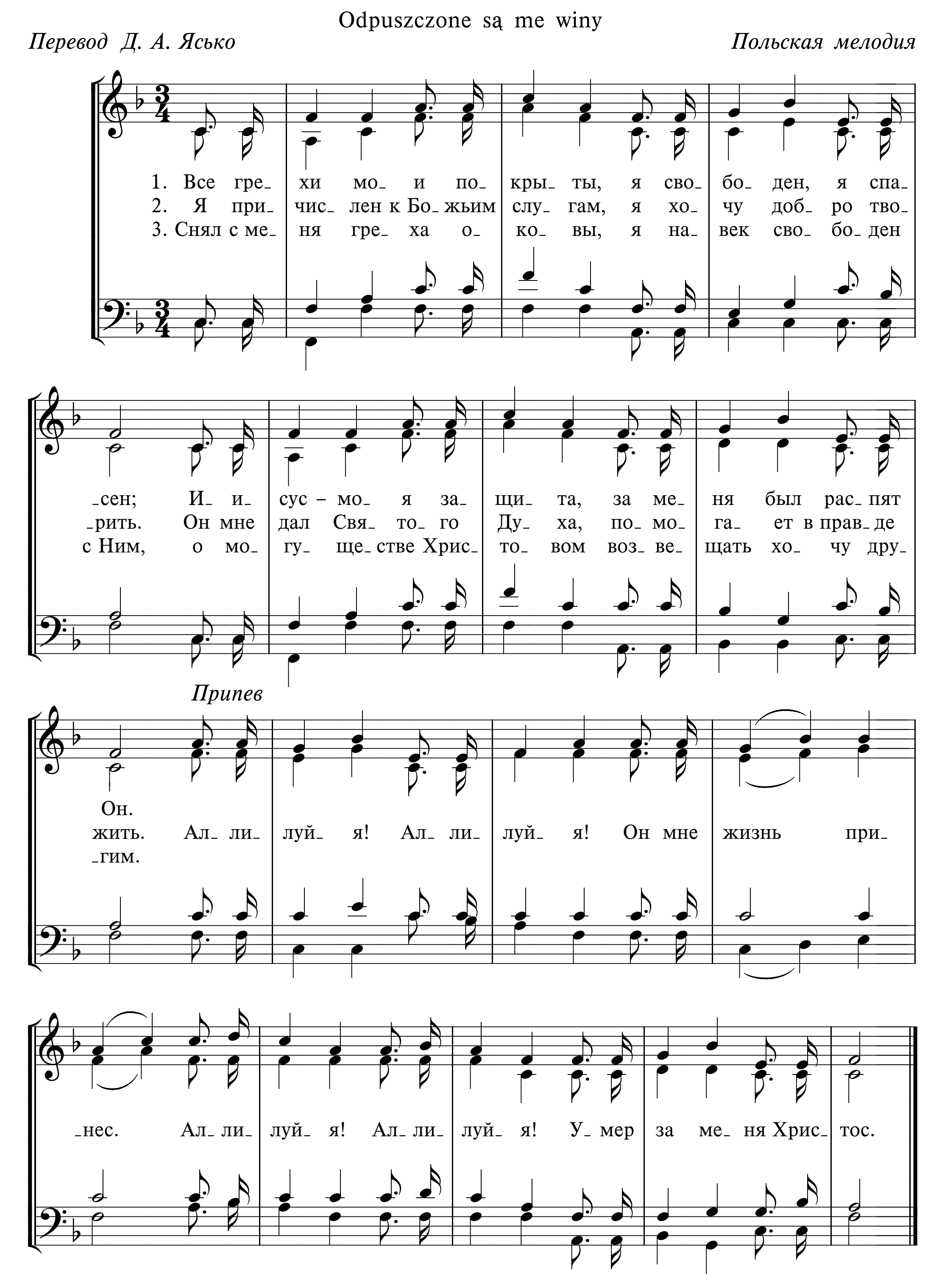
F. J. Crosby *W. H. Doane*



505 ВСЕ ГРЕХИ МОИ ПОКРЫТЫ
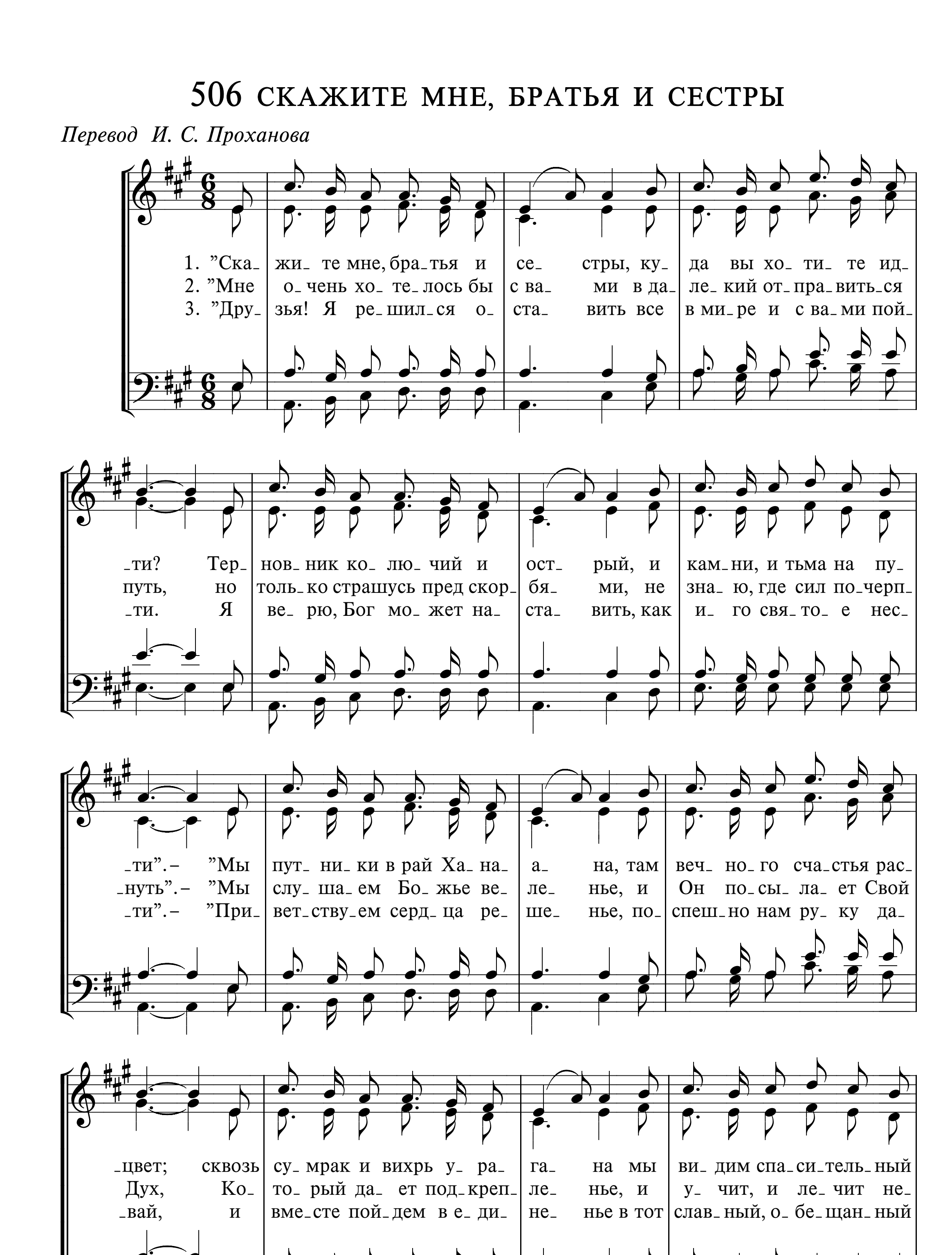
Odpuszczone są me winy

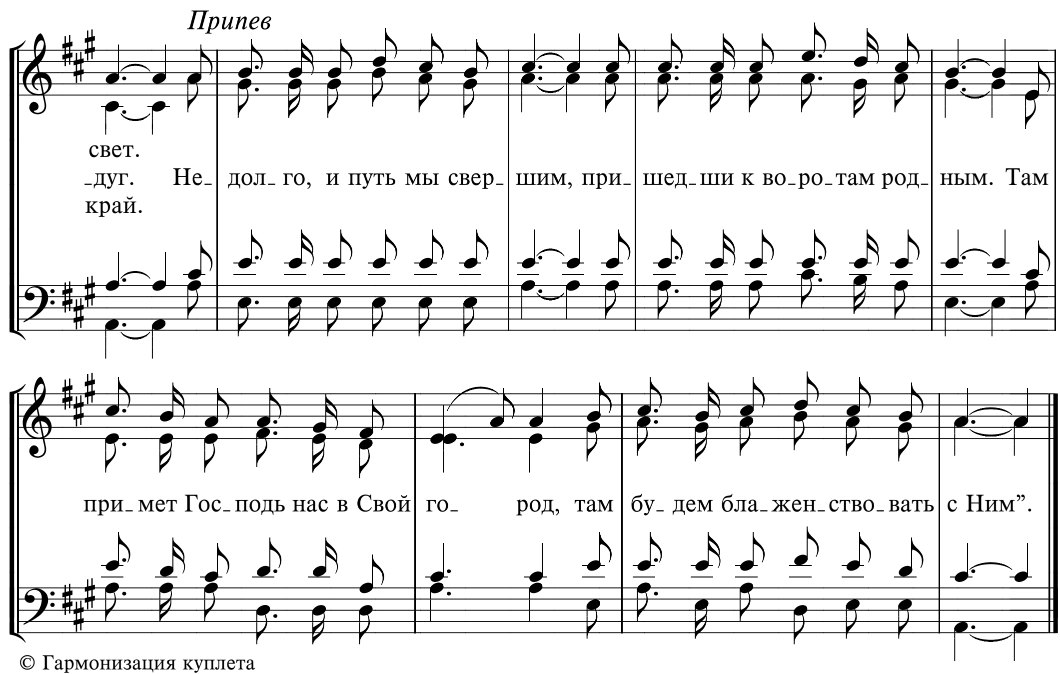
Перевод Д. А. Ясько *Польская мелодия*



506 СКАЖИТЕ МНЕ, БРАТЬЯ И СЕСТРЫ

Перевод И. С. Проханова



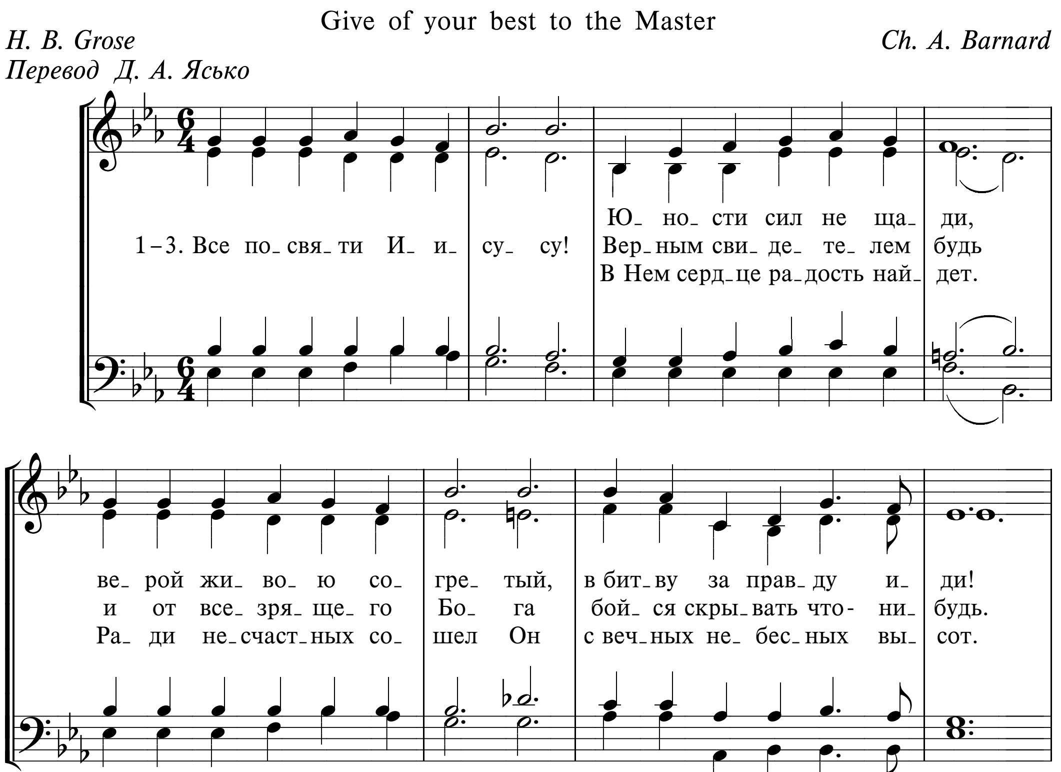

Припев
свет.
-дуг. Не-дол-го, и путь мы свер-шим, при-шед-ши к во-ро-там род-ным. Там
край.
при-мет Гос-подь нас в Свой го- род, там бу-дем бла-жен-ство-вать с Ним".

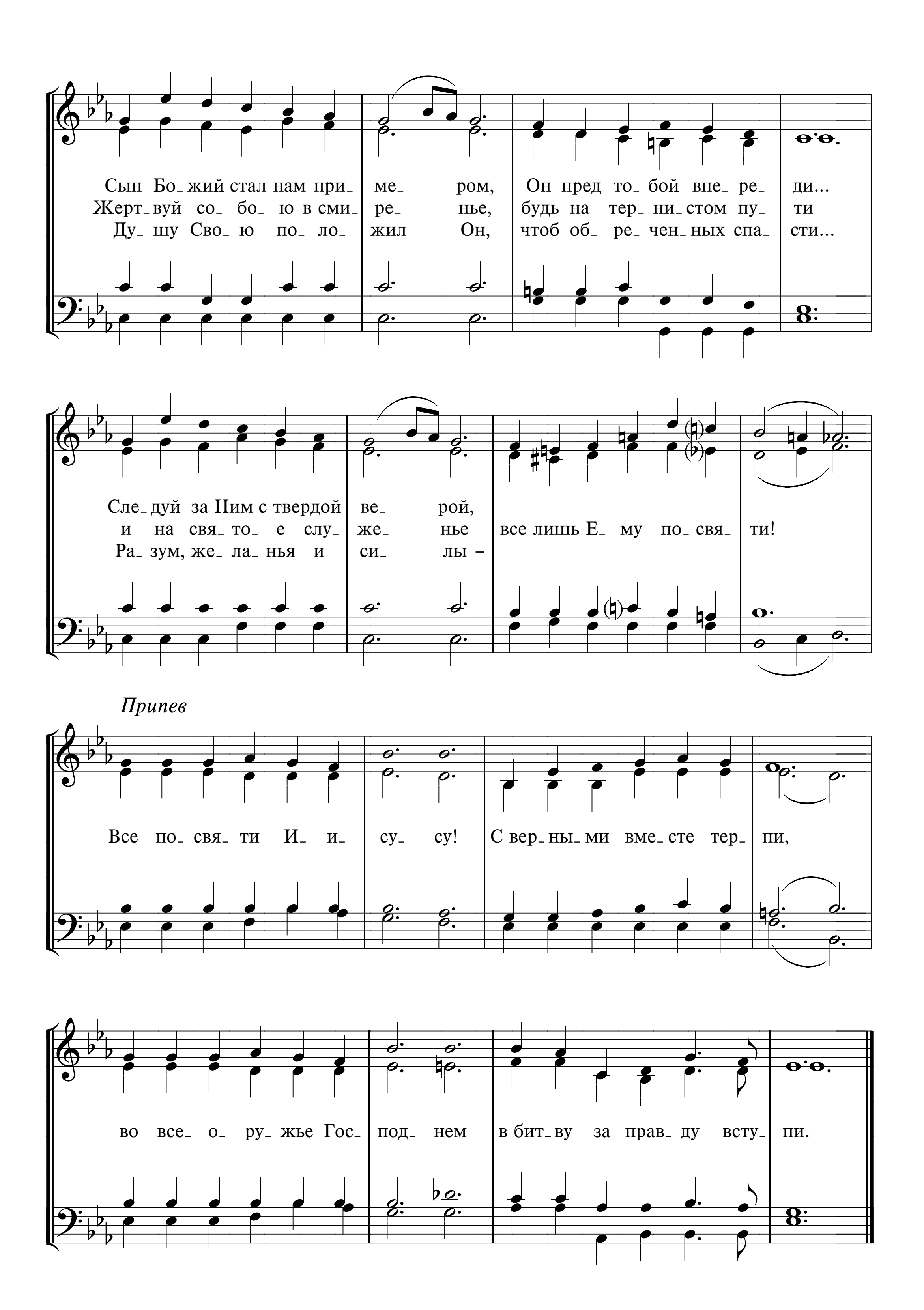
507 ВСЕ ПОСВЯТИ ИИСУСУ!

Give of your best to the Master

H. B. Grose *Ch. A. Barnard*

Перевод Д. А. Ясько
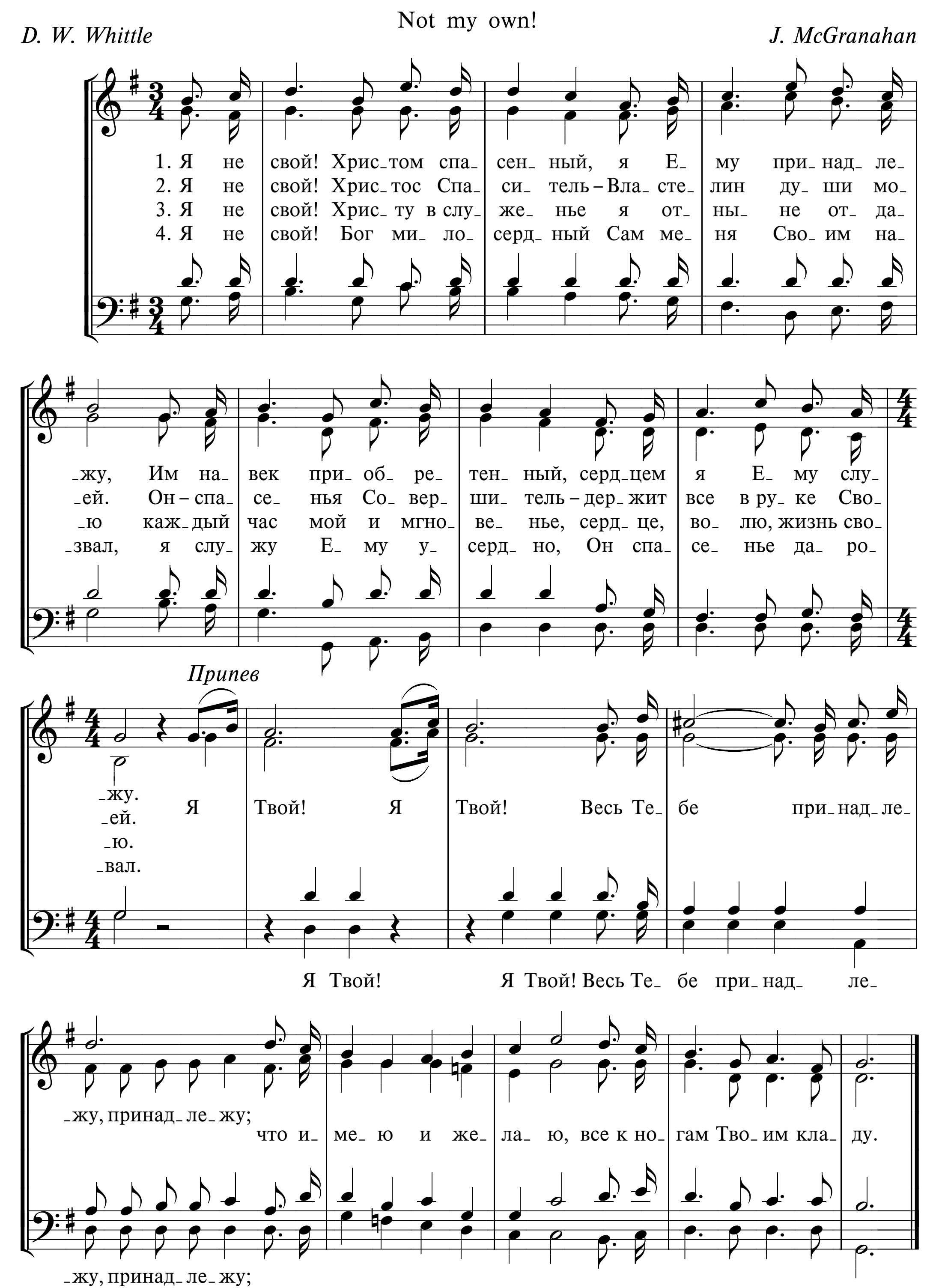



Сын Бо_жий стал нам при_ ме_ ром, Он пред то_бой впе_ре_ ди...
Жерт_вуй со_ бо_ ю в сми_ ре_ нье, будь на тер_ ни_стом пу_ ти
Ду_ шу Сво_ ю по_ ло_ жил Он, чтоб об_ ре_ чен_ных спа_ сти...
Сле_дуй за Ним с твердой ве_ рой,
и на свя_то_ е слу_ же_ нье все лишь Е_ му по_свя_ ти!
Ра_зум, же_ла_нья и си_ лы –
Припев
Все по_свя_ти И_ и_ су_ су! С вер_ны_ми вме_сте тер_ пи,
во все_ о_ ру_жье Гос_ под_ нем в бит_ву за прав_ду всту_ пи.

508 Я НЕ СВОЙ! ХРИСТОМ СПАСЕННЫЙ

Not my own!
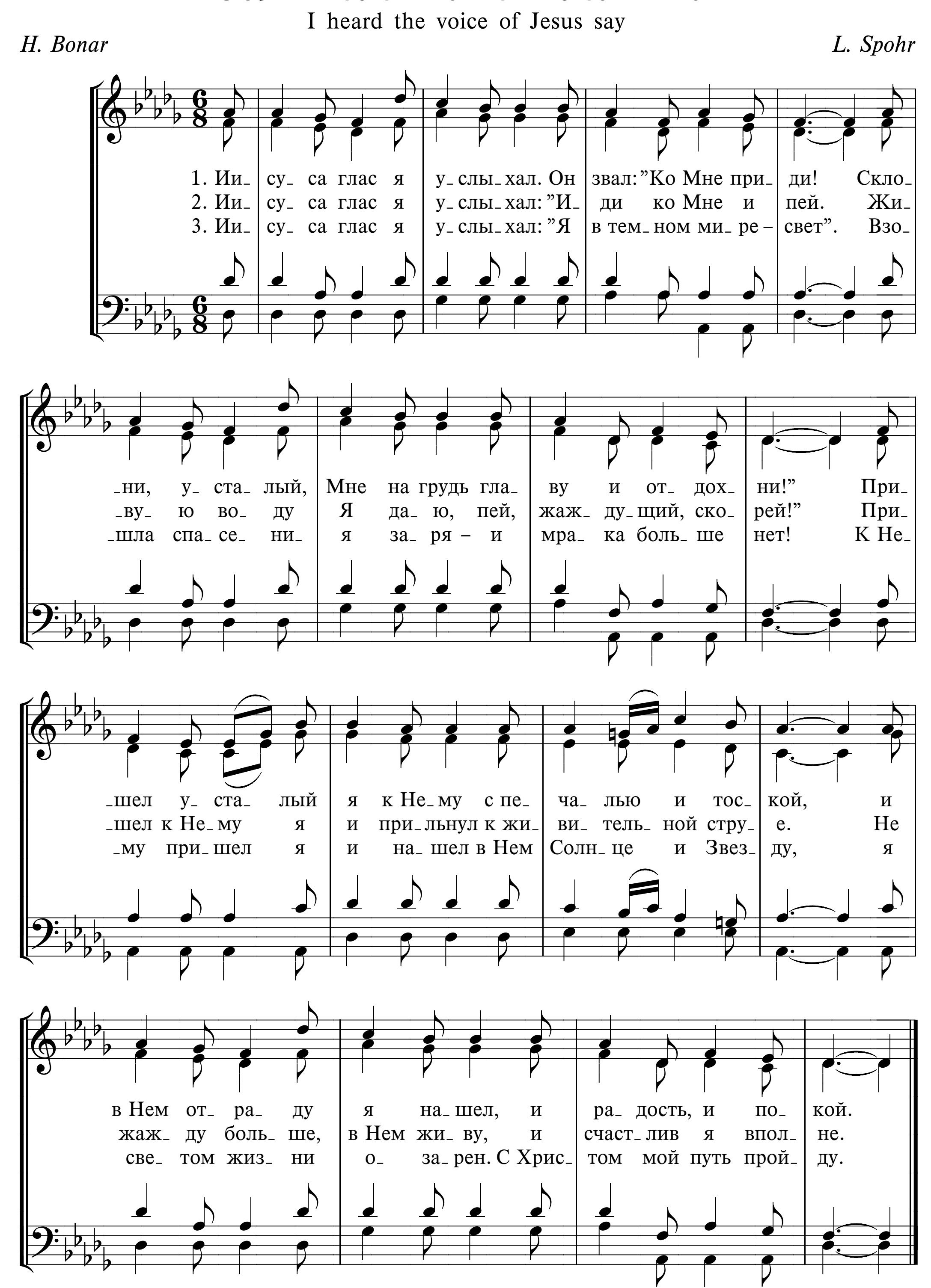
D. W. Whittle *J. McGranahan*



509 ИИСУСА ГЛАС Я УСЛЫХАЛ

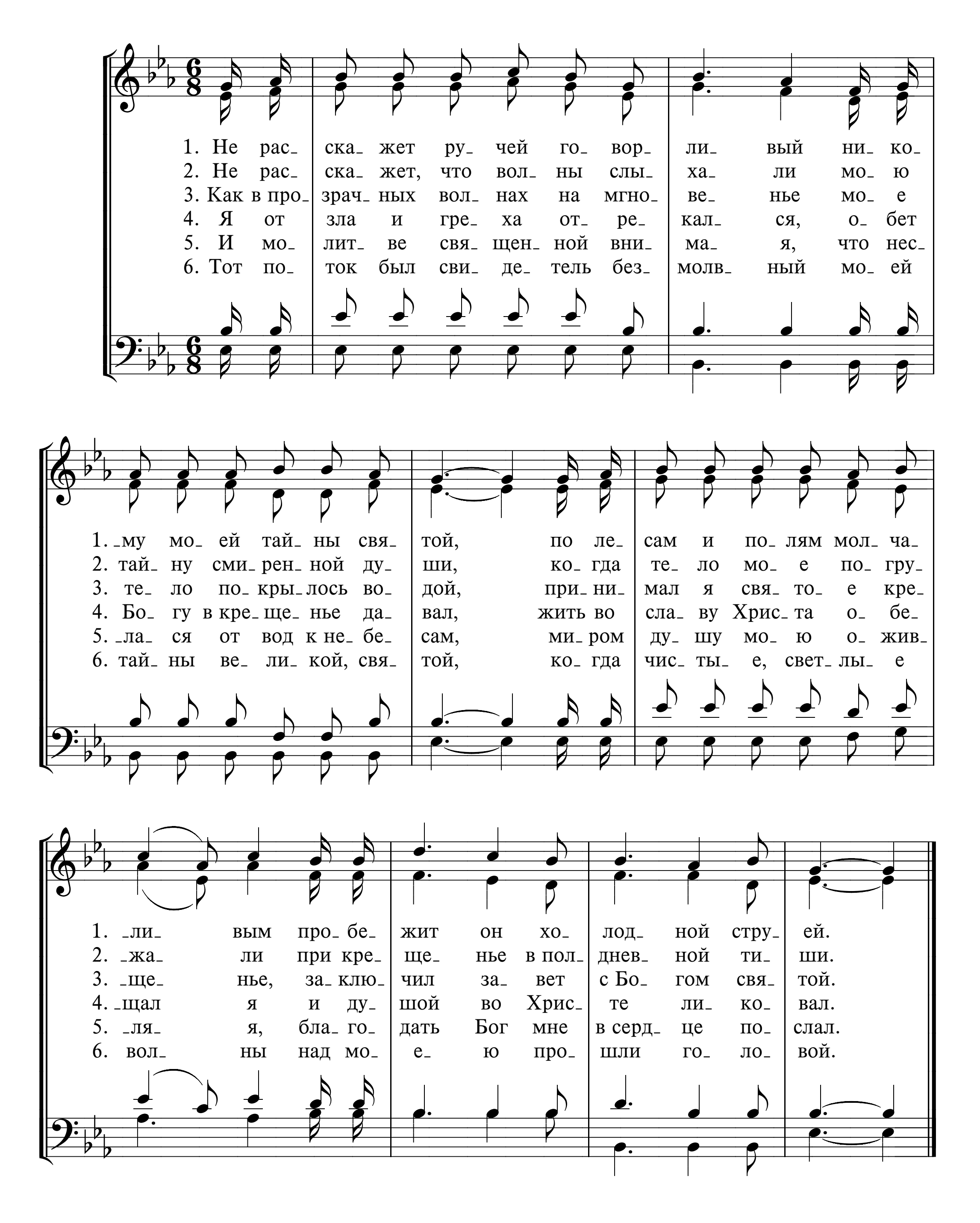
I heard the voice of Jesus say

H. Bonar *L. Spohr*



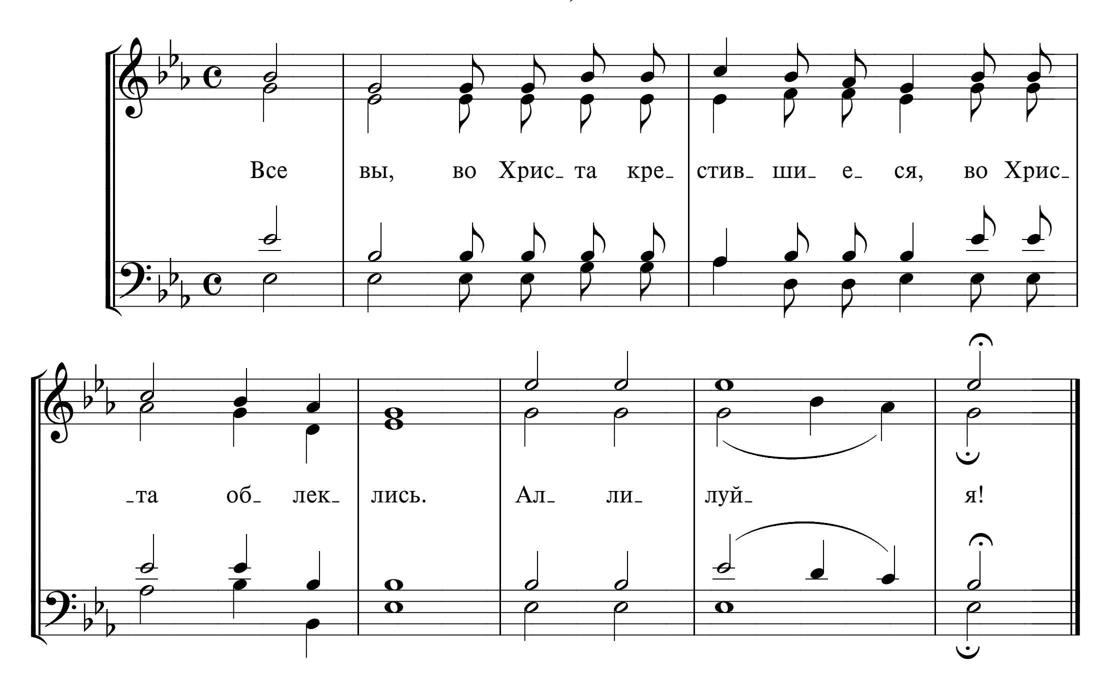
НА КРЕЩЕНИЕ

510 НЕ РАССКАЖЕТ РУЧЕЙ ГОВОРЛИВЫЙ
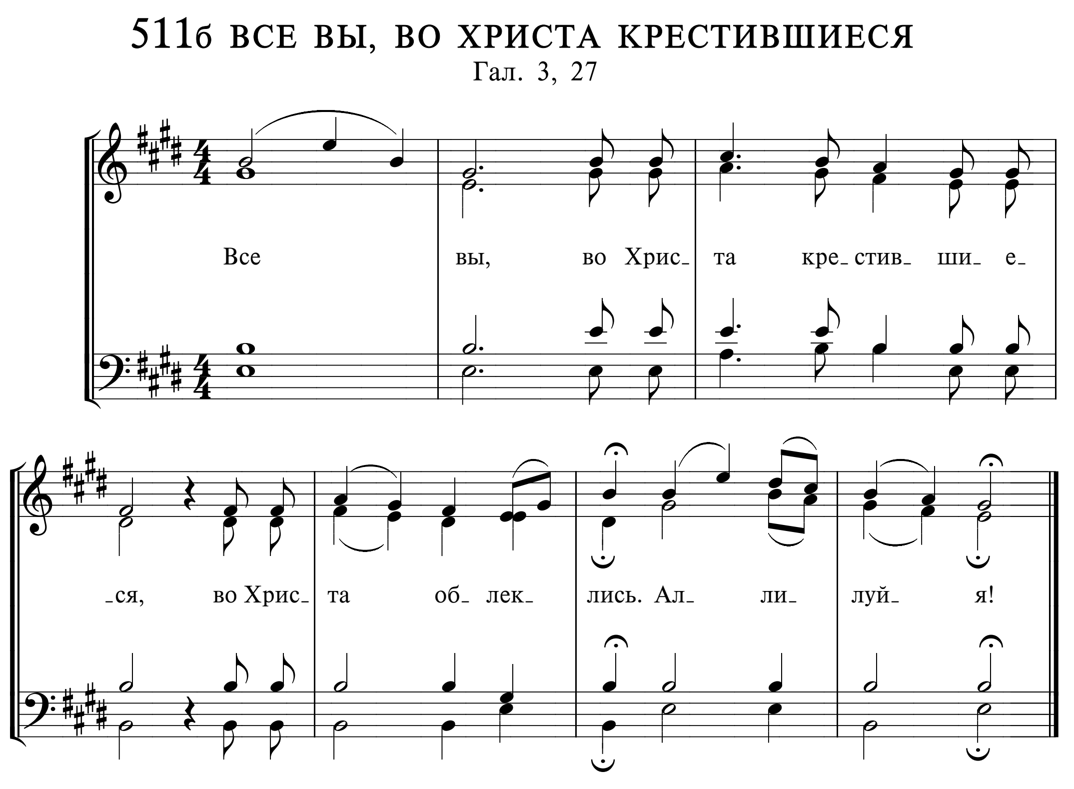


511а ВСЕ ВЫ, ВО ХРИСТА КРЕСТИВШИЕСЯ

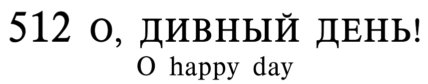
Гал. 3, 27



511б ВСЕ ВЫ, ВО ХРИСТА КРЕСТИВШИЕСЯ

Гал. 3, 27





512 О, ДИВНЫЙ ДЕНЬ!

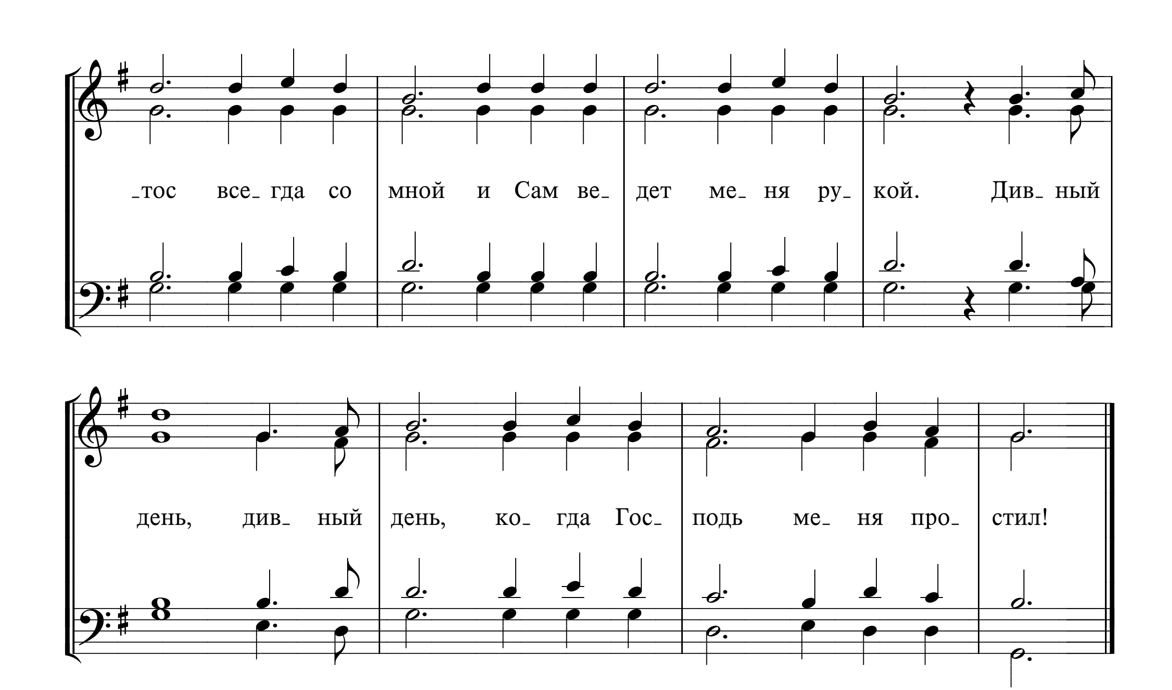
O happy day

Ph. Doddridge *E. F. Rimbault*

1. О, дивный день! О, дивный час, когда Спаситель в первый раз с душой моей в завет вступил и мир мне в сердце подарил!
2. О, дивный день, когда Христос меня нашел в долине слез; Он мой теперь и я Его, и не страшусь я ничего.
3. О, дивный день, когда простер ко мне Он руку, я прозрел, когда Христа увидел взор и дух любовь Его воспел.
4. О, дивный день, когда душой поверил я в любовь Христа и был омыт Крови струей, стекавшей некогда с креста.
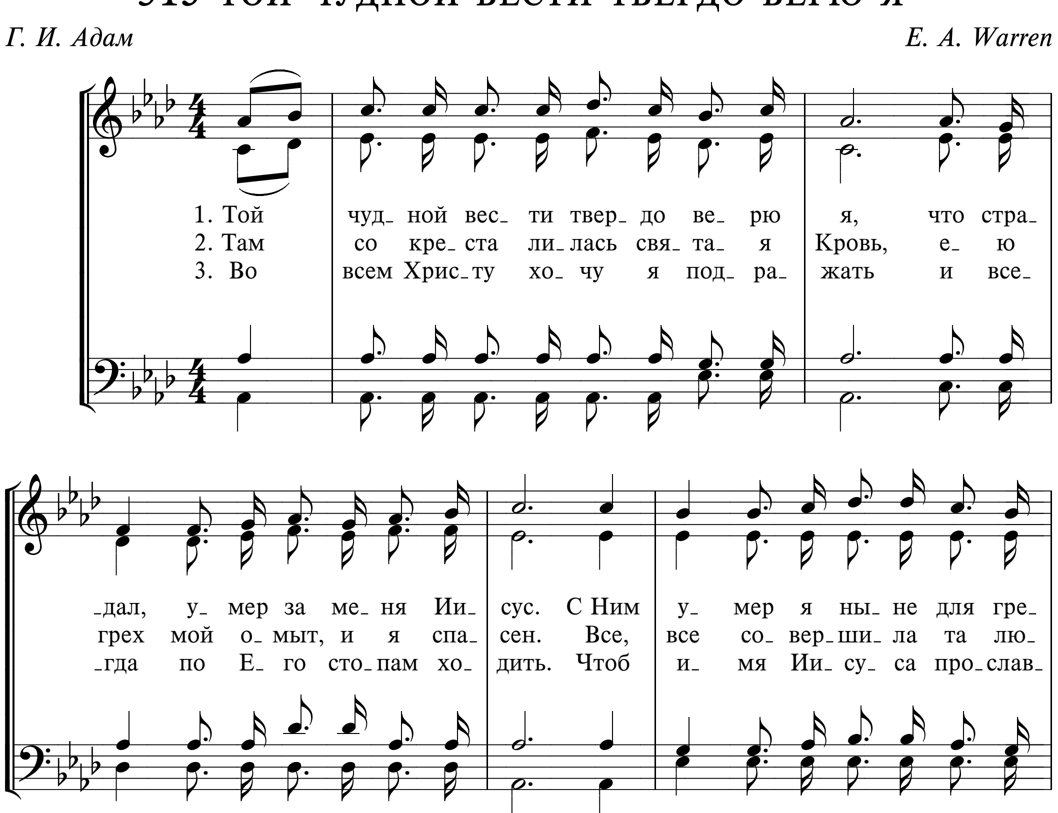
Припев
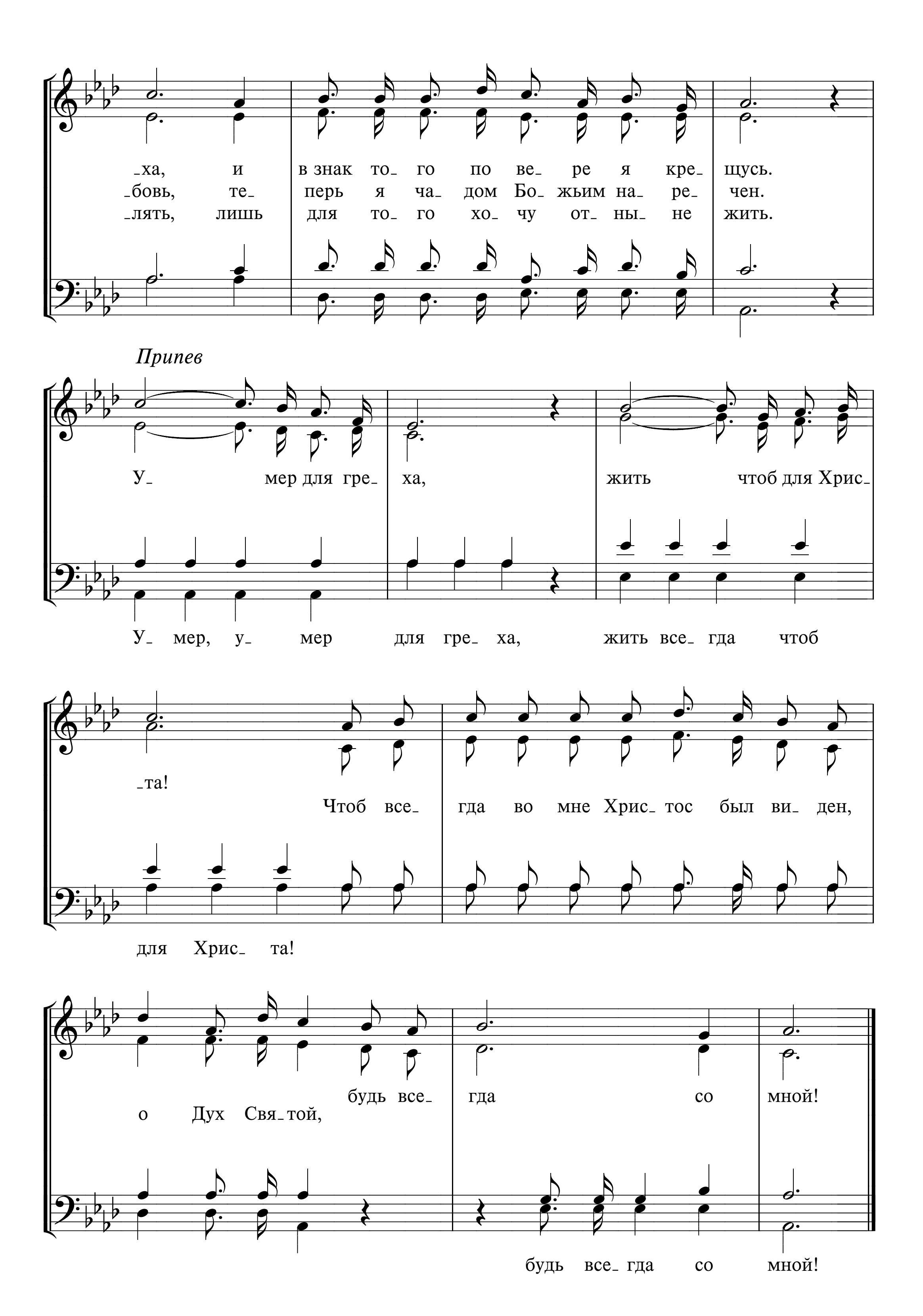
Дивный день, дивный день, когда Господь меня простил! С тех пор Хрис-


тос все гда со мной и Сам ве_ дет ме_ ня ру_ кой. Див_ ный
день, див_ ный день, ко_ гда Гос_ подь ме_ ня про_ стил!
8

513 ТОЙ ЧУДНОЙ ВЕСТИ ТВЕРДО ВЕРЮ Я

Г. И. Адам *E. A. Warren*




-ха, и в знак то- го по ве- ре я кре- щусь.
-бовь, те- перь я ча- дом Бо- жьим на- ре- чен.
-лять, лишь для то- го хо- чу от- ны- не жить.
Припев
У- мер для гре- ха, жить чтоб для Хрис-
У- мер, у- мер для гре- ха, жить все- гда чтоб
-та!
Чтоб все- гда во мне Хрис- тос был ви- ден,
для Хрис- та!
будь все- гда со мной!
о Дух Свя- той,
будь все- гда со мной!

514 Я У БРЕГА ПОГРЕБЕНЬЯ



1. Я у брега погребенья, у могилы водяной; И Иисусу без сомненья отдаюсь я всей душой.
2. С чистым сердцем в жизни новой обещаю я ходить, просвещенный Божьим Словом, совесть добрую хранить.
3. Жизнью в духе обновленья жажду Господу служить, возвещать Его спасенье, к Богу грешных приводить.
4. Кончив труд, я в двери рая с радостной войду душой, И Иисусу воспевая песнь победную с хвалой.

Припев
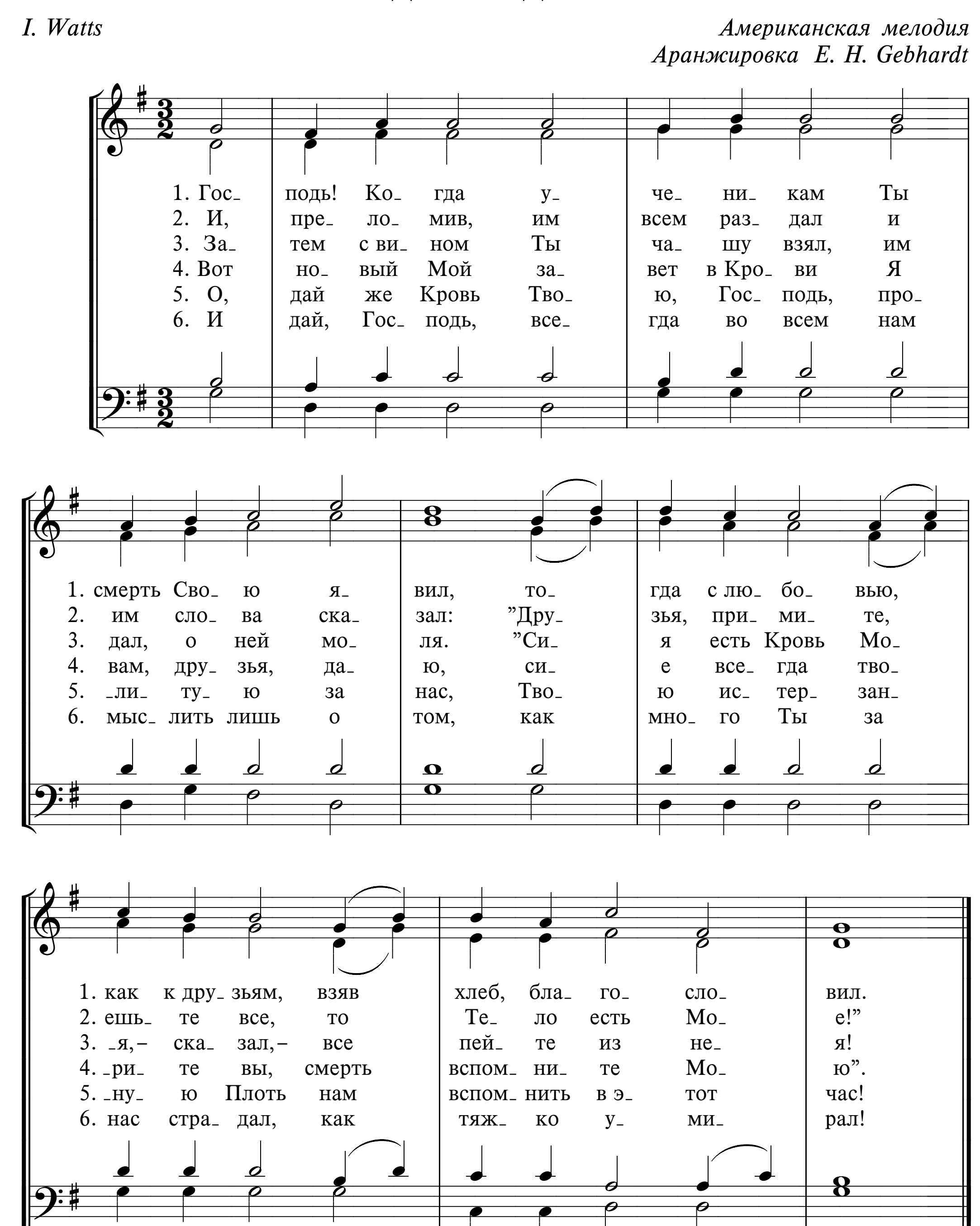
О, прими меня, Спаситель, в Церковь верную Свою; верю я, мой Искупитель, в Кровь пролитую Твою.

НА ХЛЕБОПРЕЛОМЛЕНИЕ

515а ГОСПОДЬ! КОГДА УЧЕНИКАМ

I. Watts
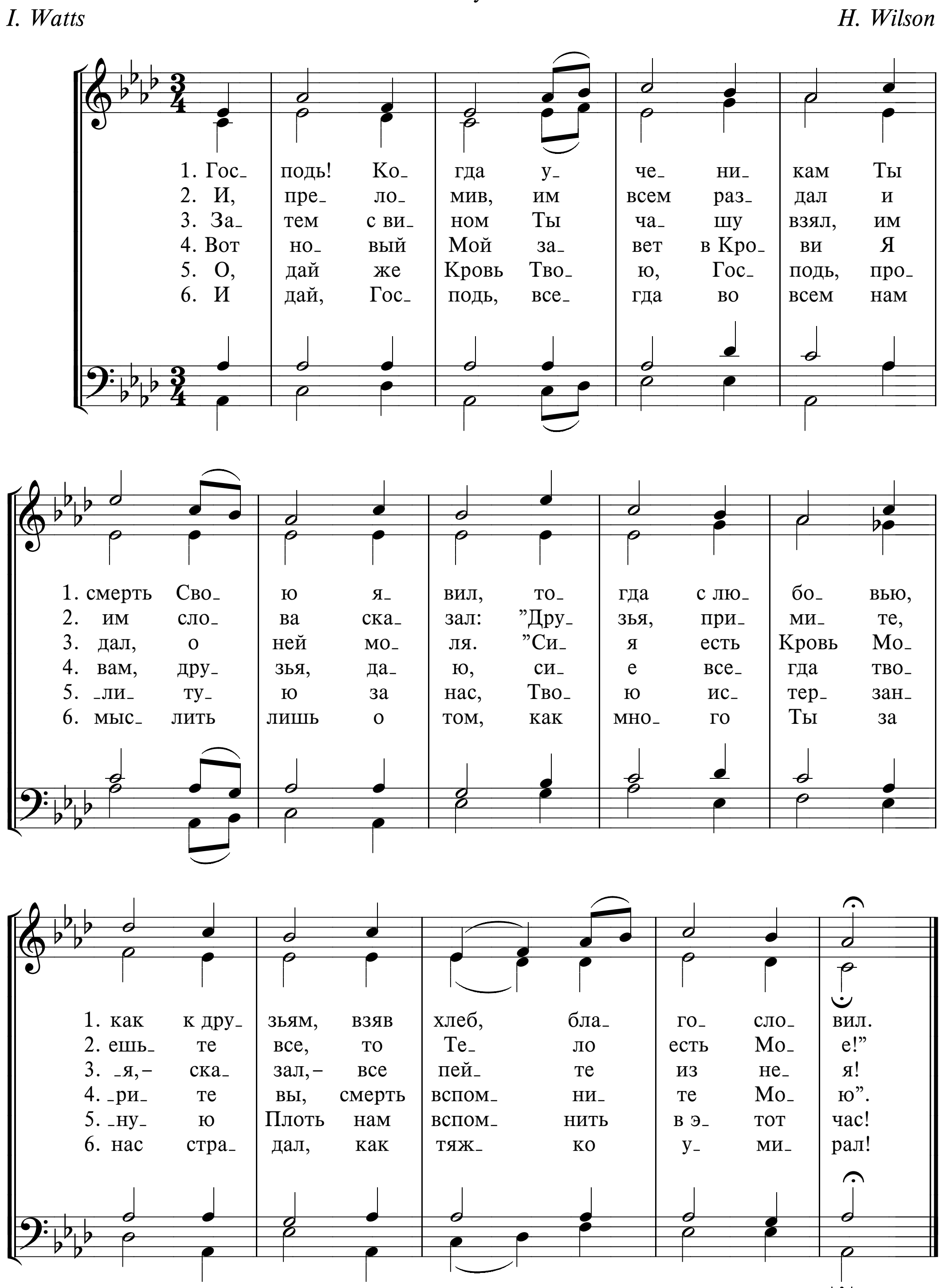
Американская мелодия
Аранжировка E. H. Gebhardt



515б ГОСПОДЬ! КОГДА УЧЕНИКАМ

Alas! And did my Saviour bleed?

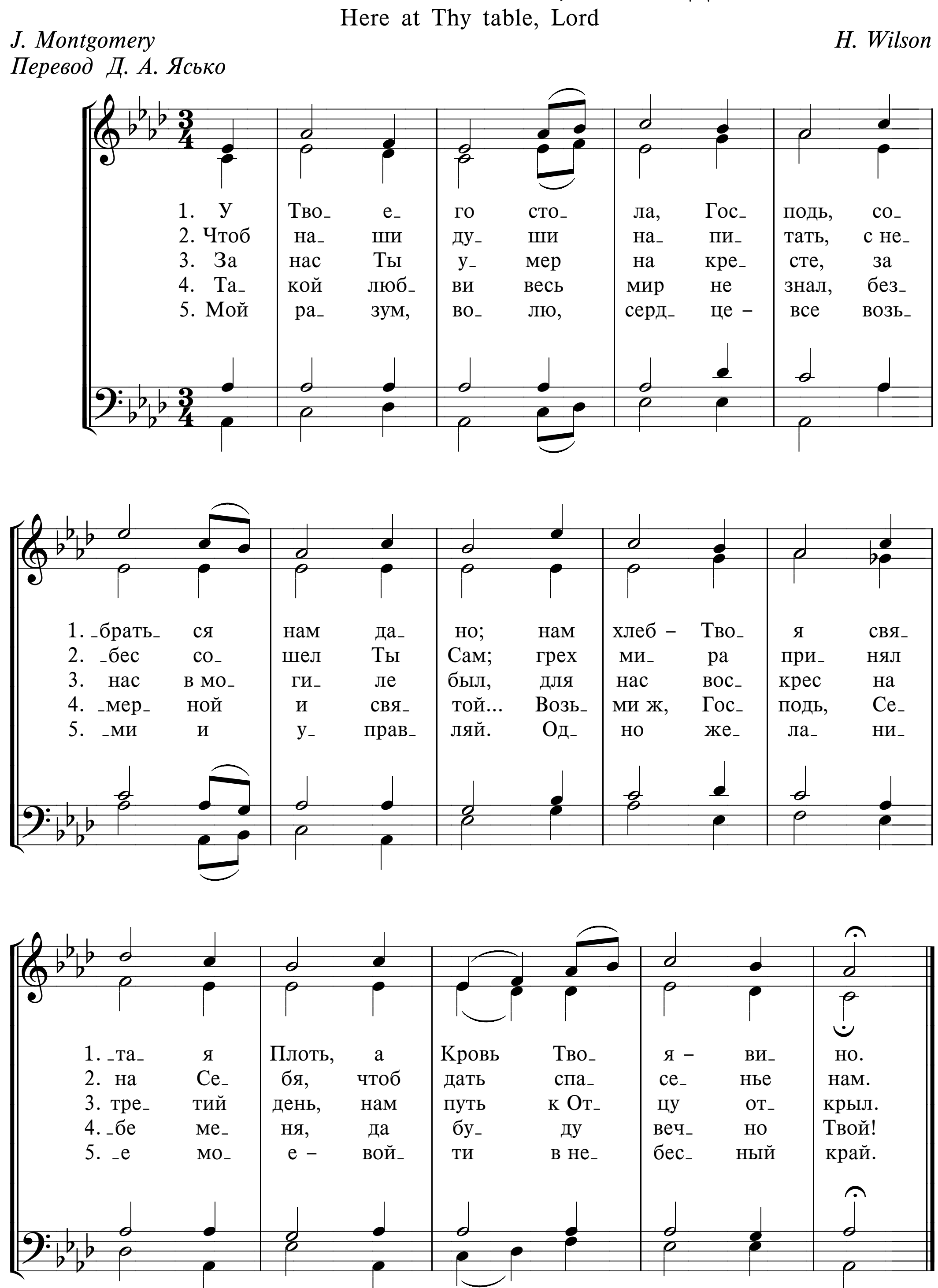
I. Watts *H. Wilson*



516 У ТВОЕГО СТОЛА, ГОСПОДЬ

Here at Thy table, Lord

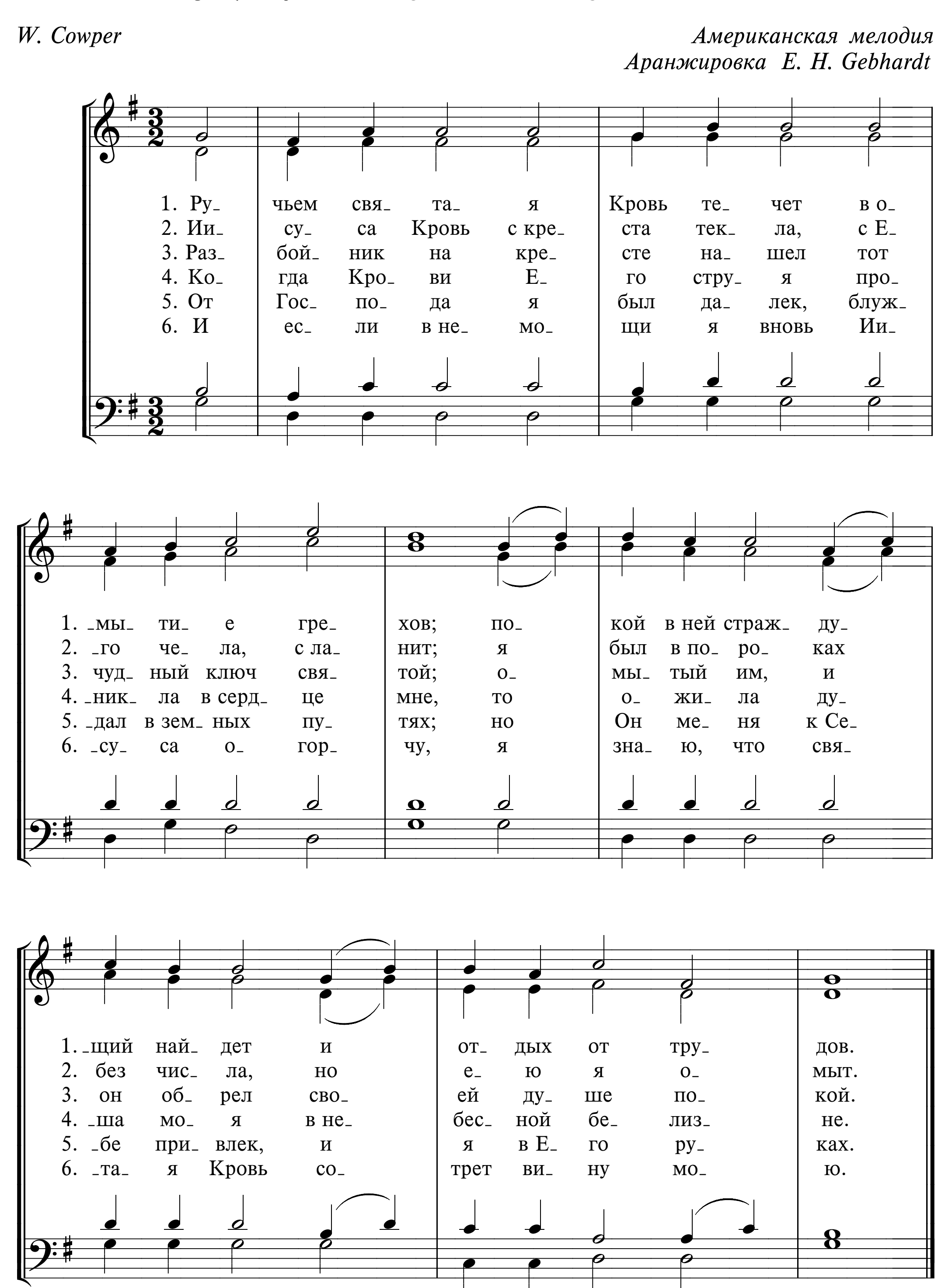
J. Montgomery
Перевод Д. А. Ясько
H. Wilson



517 РУЧЬЕМ СВЯТАЯ КРОВЬ ТЕЧЕТ
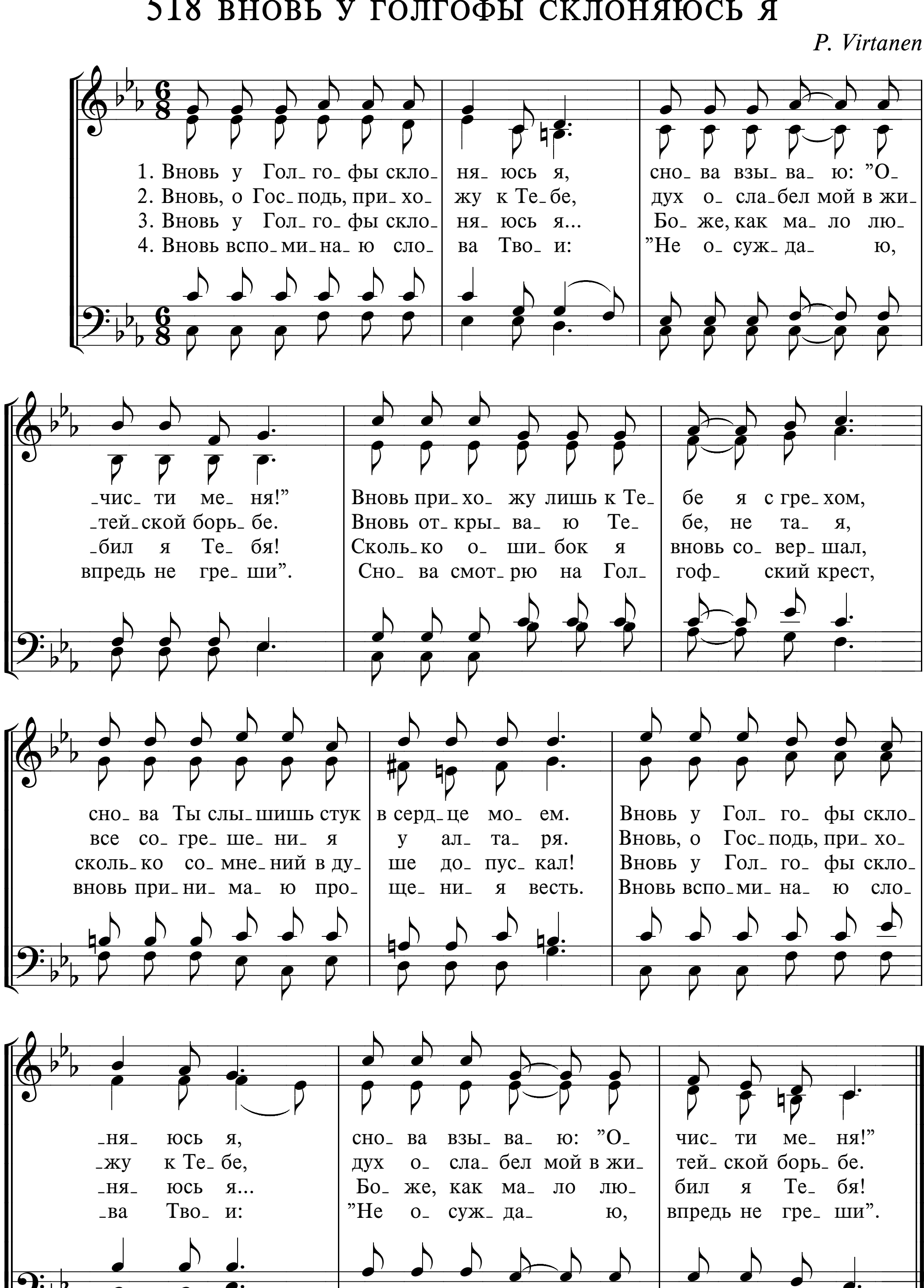
W. Cowper

Американская мелодия
Аранжировка E. H. Gebhardt



518 ВНОВЬ У ГОЛГОФЫ СКЛОНЯЮСЬ Я
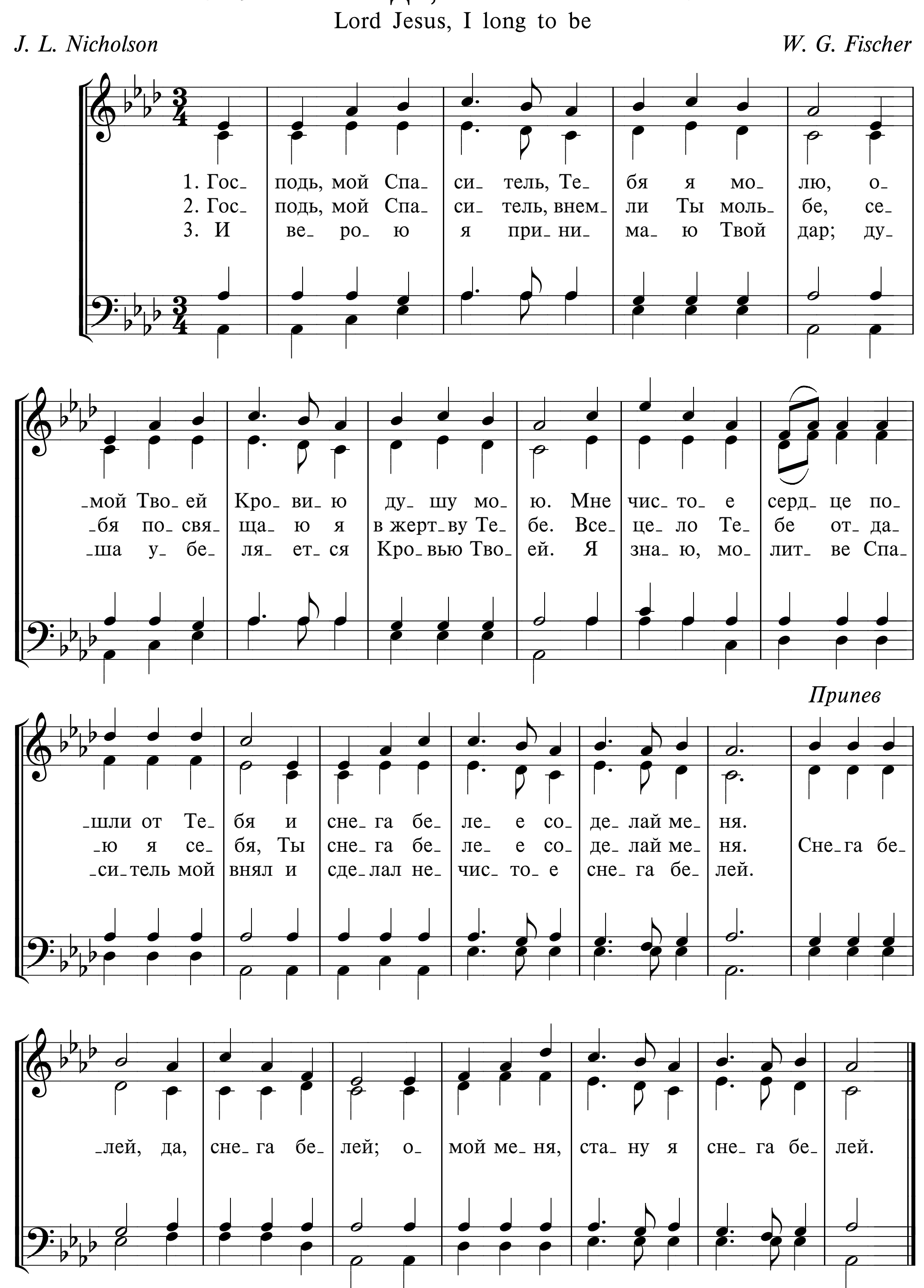
P. Virtanen



519а ГОСПОДЬ, МОЙ СПАСИТЕЛЬ
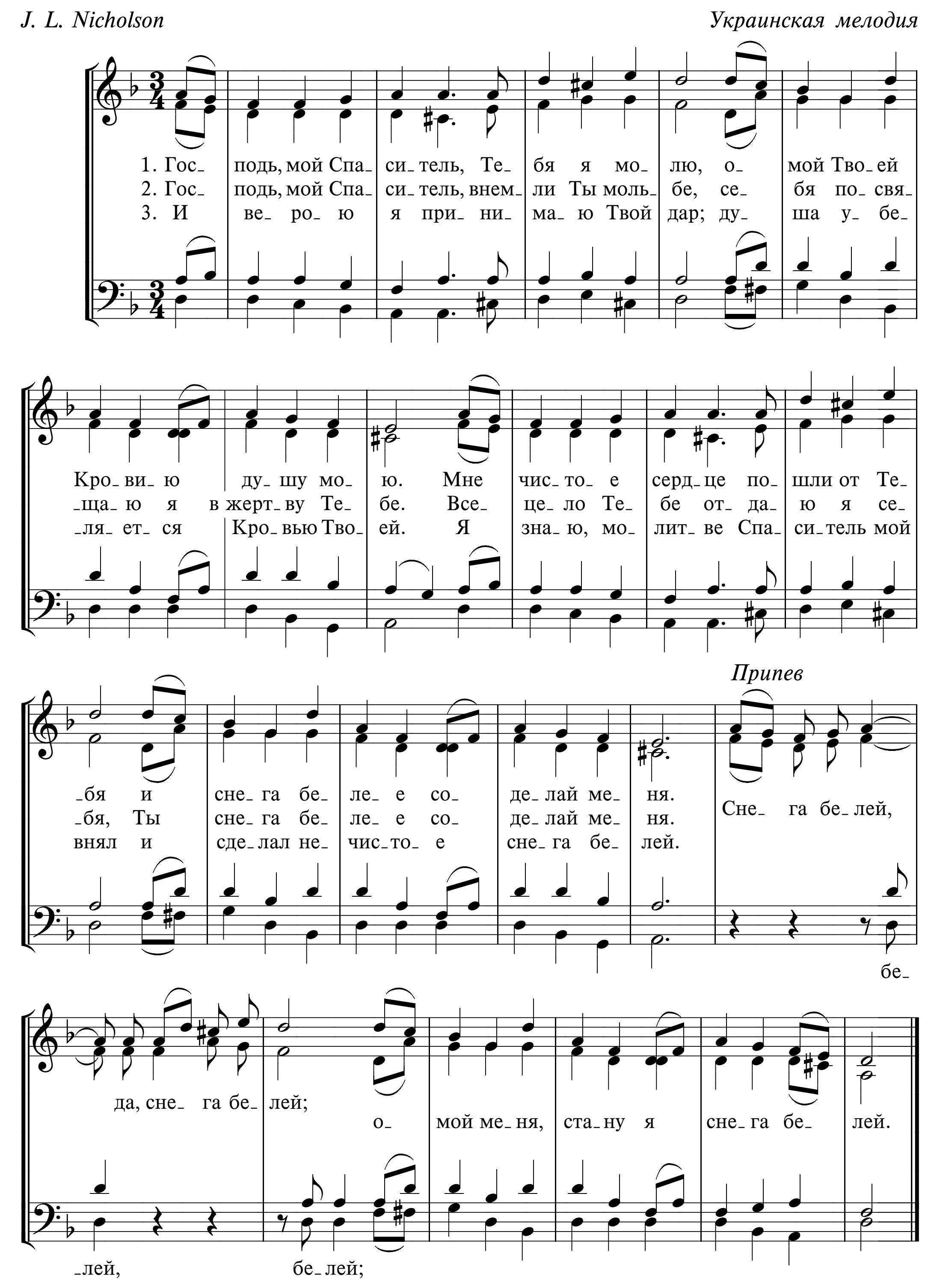
Lord Jesus, I long to be

J. L. Nicholson *W. G. Fischer*
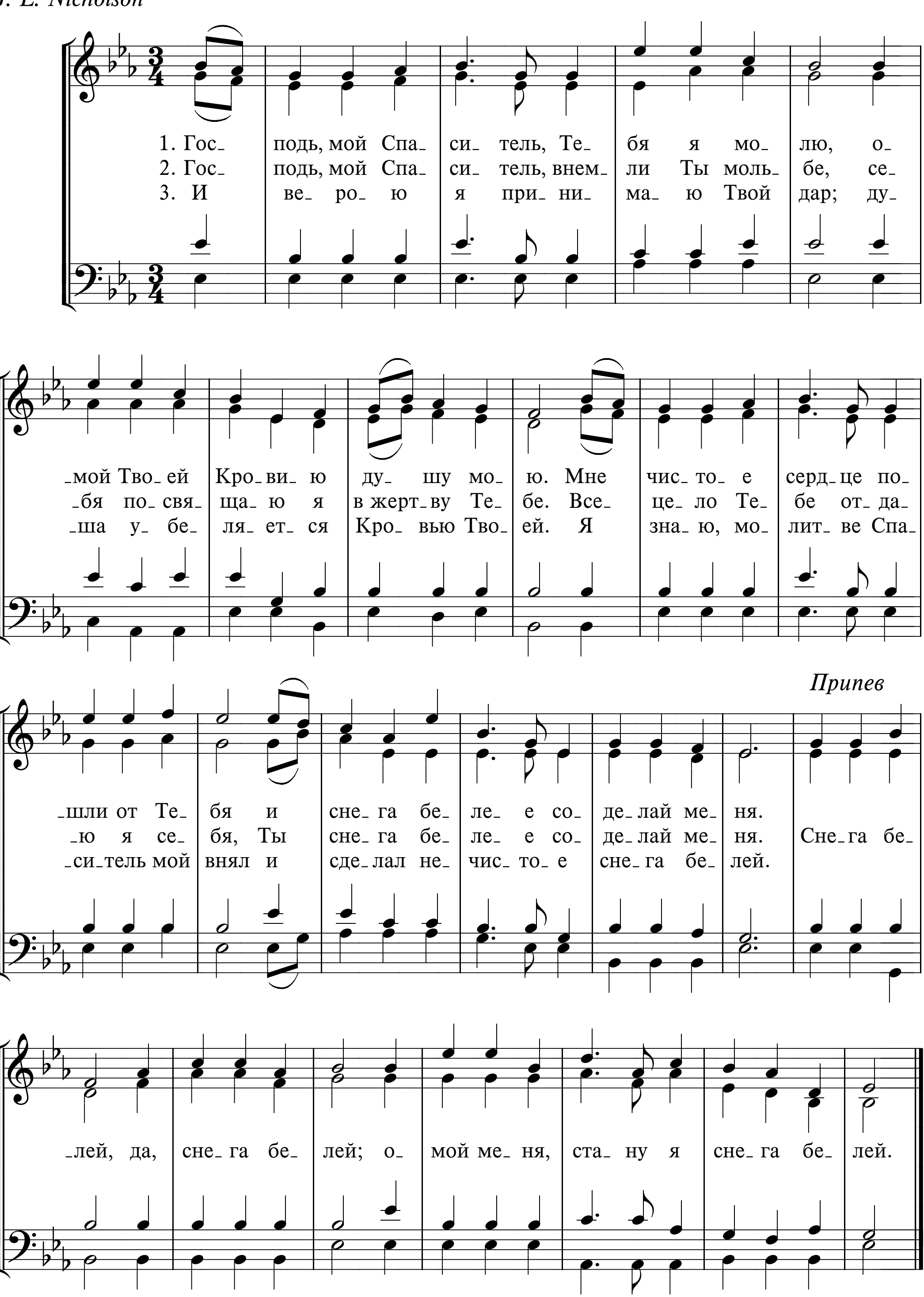


519б ГОСПОДЬ, МОЙ СПАСИТЕЛЬ

J. L. Nicholson *Украинская мелодия*
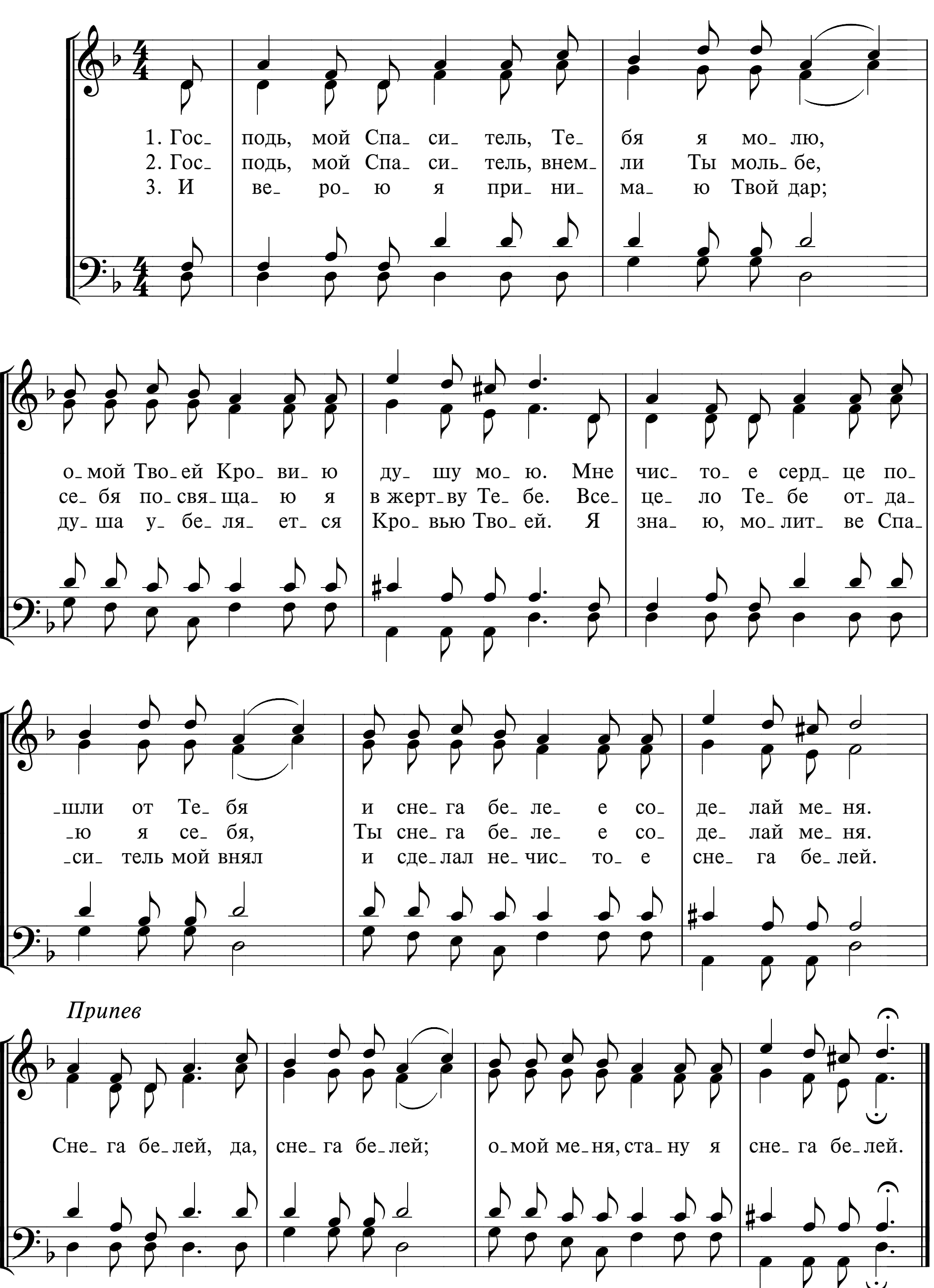


519в ГОСПОДЬ, МОЙ СПАСИТЕЛЬ

J. L. Nicholson
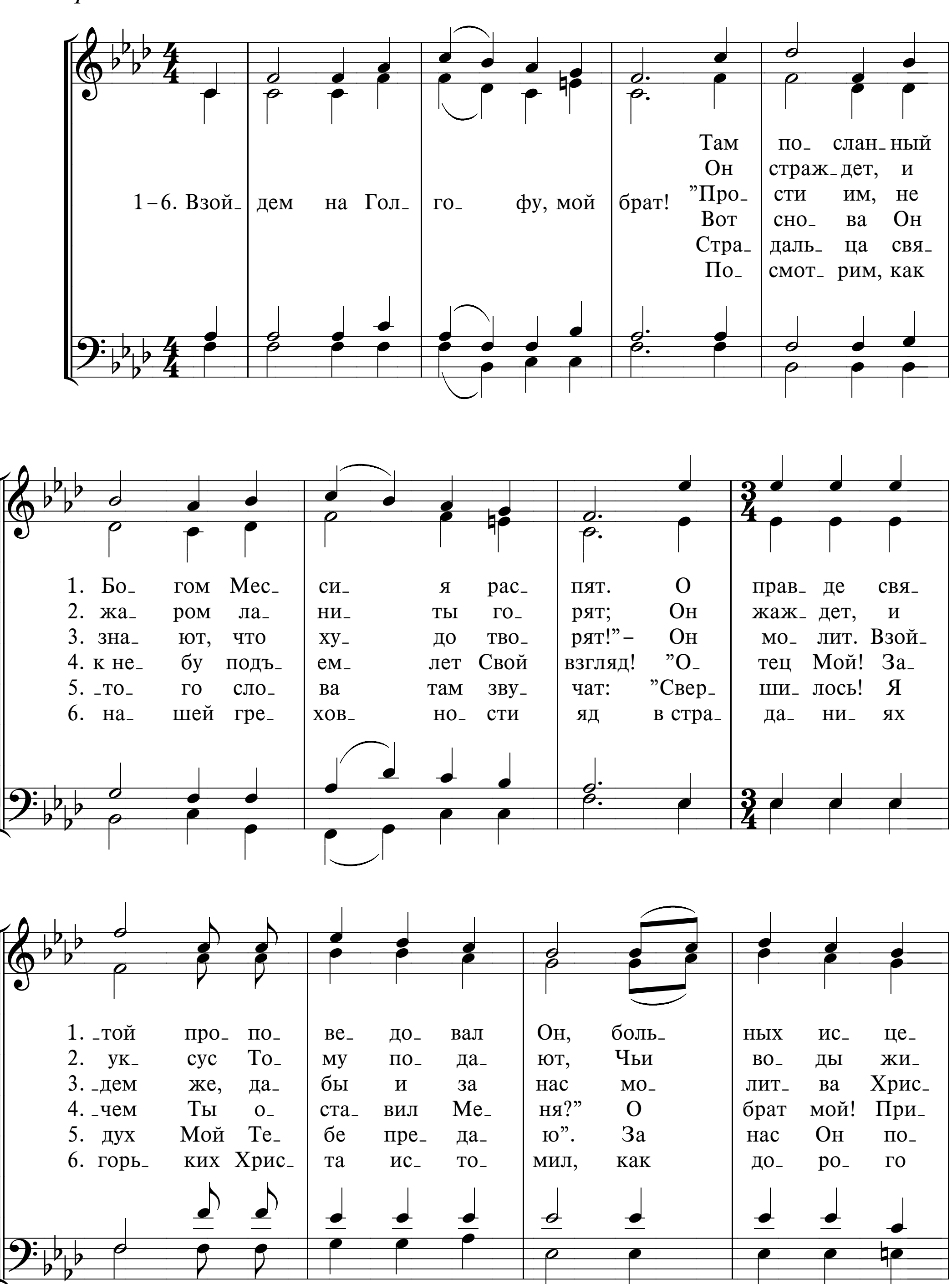


519г ГОСПОДЬ, МОЙ СПАСИТЕЛЬ
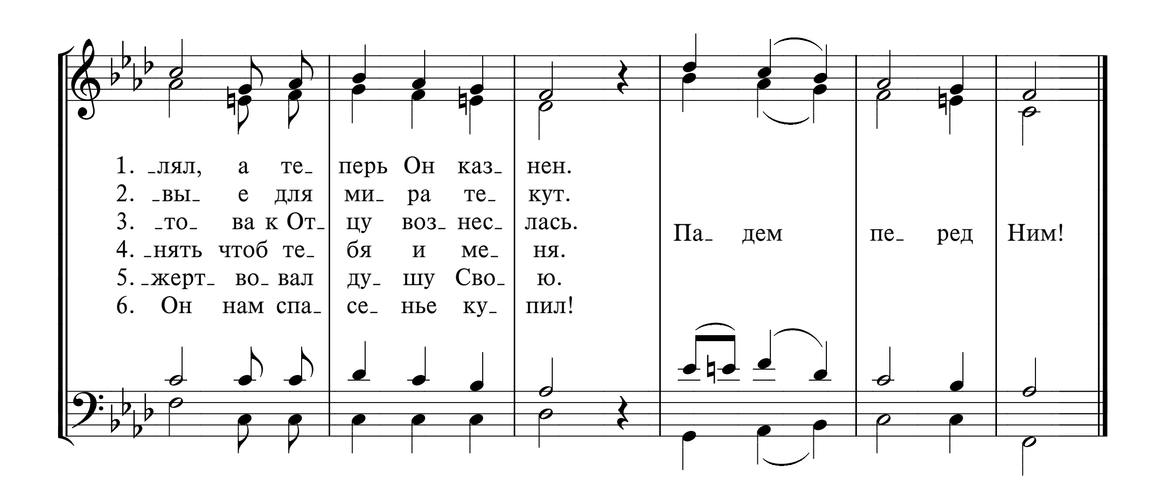
J. L. Nicholson



520 ВЗОЙДЕМ НА ГОЛГОФУ, МОЙ БРАТ!
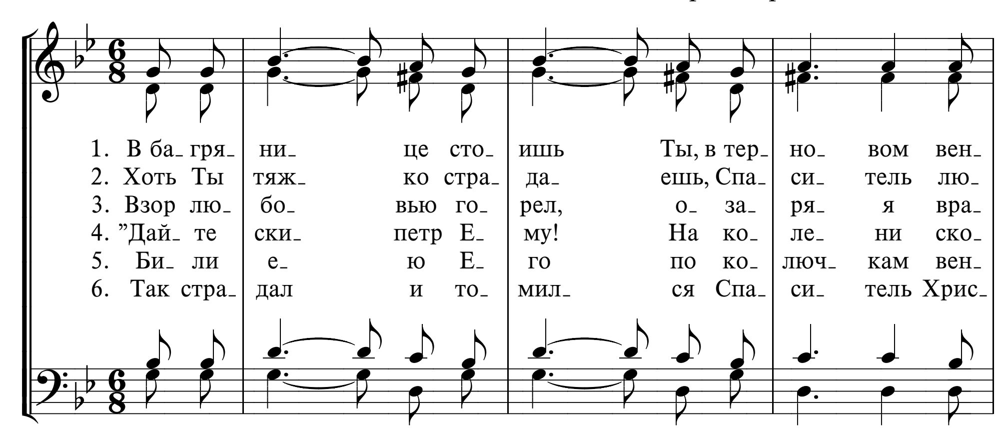
И. С. Проханов
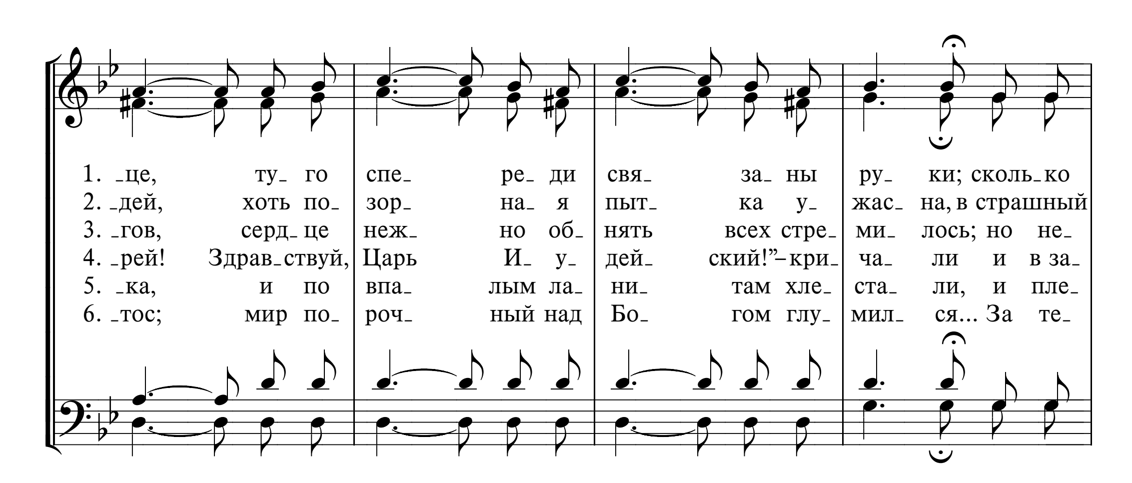


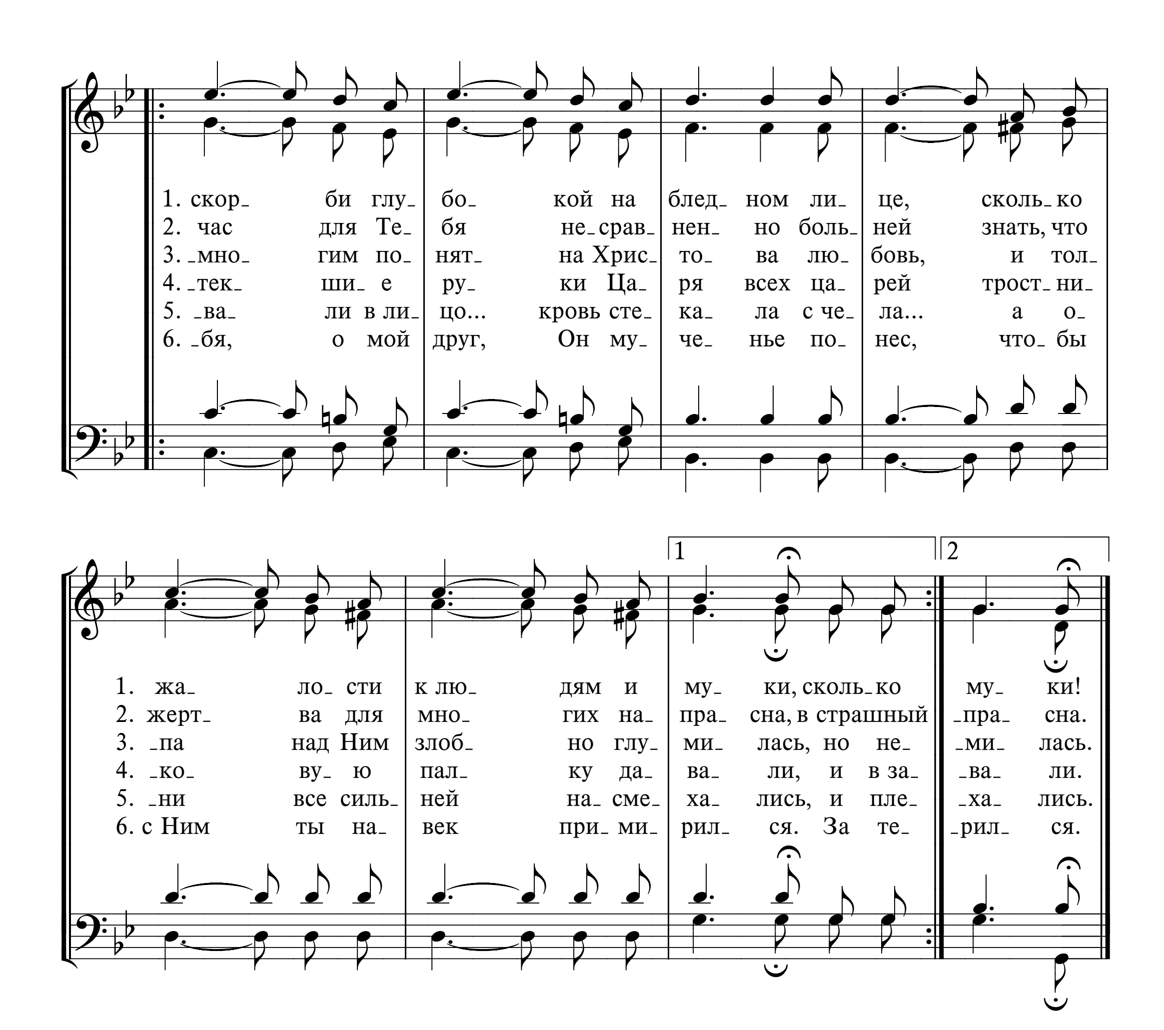

1. -лял, а те- перь Он каз- нен.
2. -вы- е для ми- ра те- кут.
3. -то- ва к От- цу воз- нес- лась.
4. -нять чтоб те- бя и ме- ня.
5. -жерт- во- вал ду- шу Сво- ю.
6. Он нам спа- се- нье ку- пил!
Па- дем пе- ред Ним!

521 В БАГРЯНИЦЕ СТОИШЬ ТЫ

Аранжировка Г. И. Адама
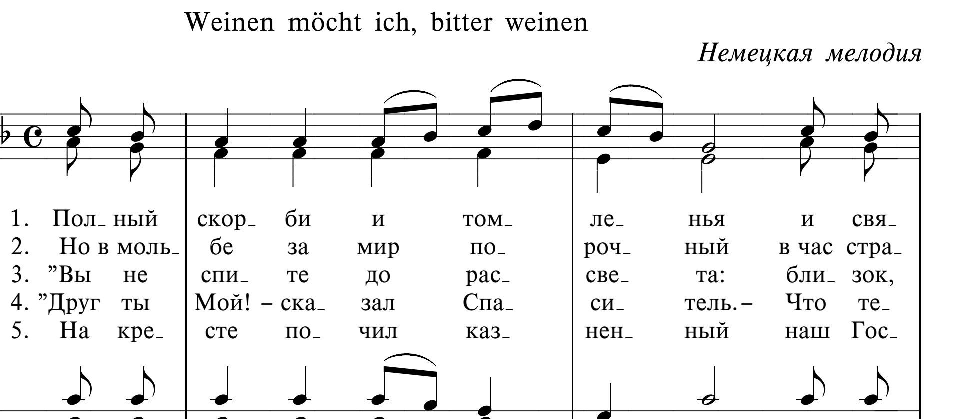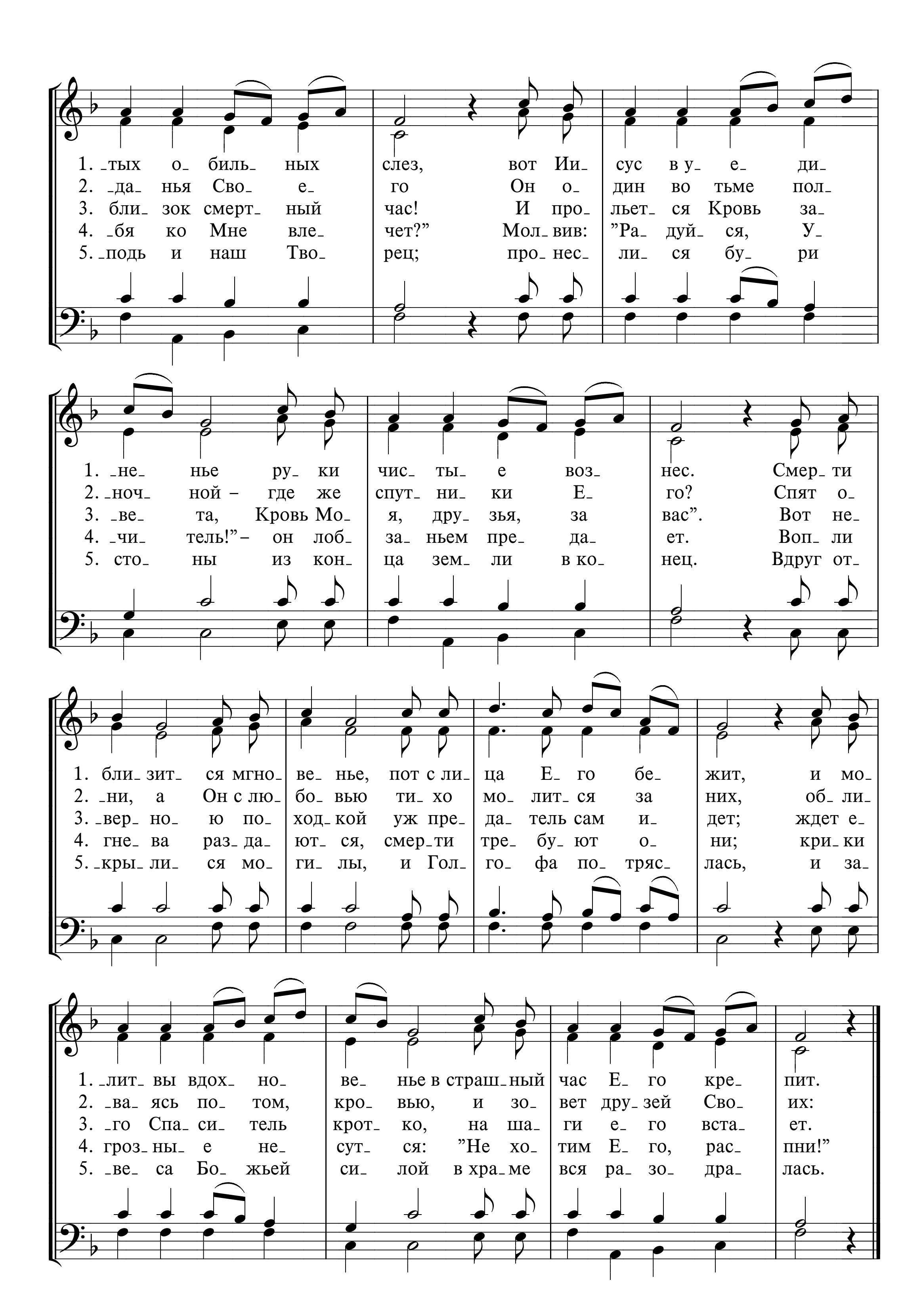





1. скор - би глу - бо - кой на блед - ном ли - це, сколь - ко
2. час для Те - бя не - срав - нен - но боль - ней знать, что
3. - мно - гим по - нят - на Хрис - то - ва лю - бовь, и тол -
4. - тек - ши - е ру - ки Ца - ря всех ца - рей трост - ни -
5. - ва - ли в ли - цо... кровь сте - ка - ла с че - ла... а о -
6. - бя, о мой друг, Он му - че - нье по - нес, что - бы
1. жа - ло - сти к лю - дям и му - ки, сколь - ко му - ки!
2. жерт - ва для мно - гих на - пра - сна, в страшный - пра - сна.
3. - па над Ним злоб - но глу - ми - лась, но не - - ми - лась.
4. - ко - ву - ю пал - ку да - ва - ли, и в за - - ва - ли.
5. - ни все силь - ней на - сме - ха - лись, и пле - - ха - лись.
6. с Ним ты на - век при - ми - рил - ся. За те - - рил - ся.
1
2

522 ПОЛНЫЙ СКОРБИ И ТОМЛЕНЬЯ

Weinen möcht ich, bitter weinen
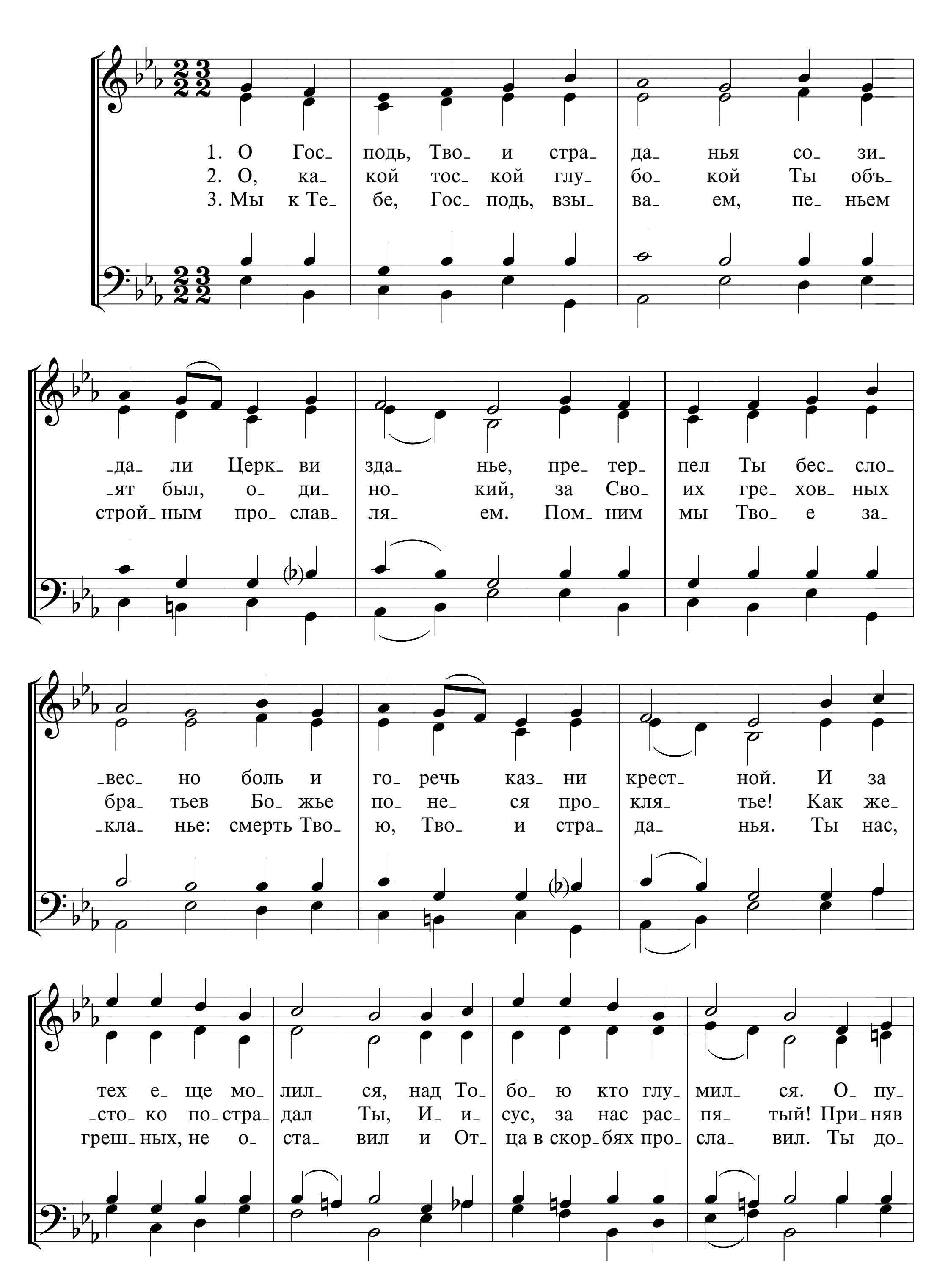
Немецкая мелодия
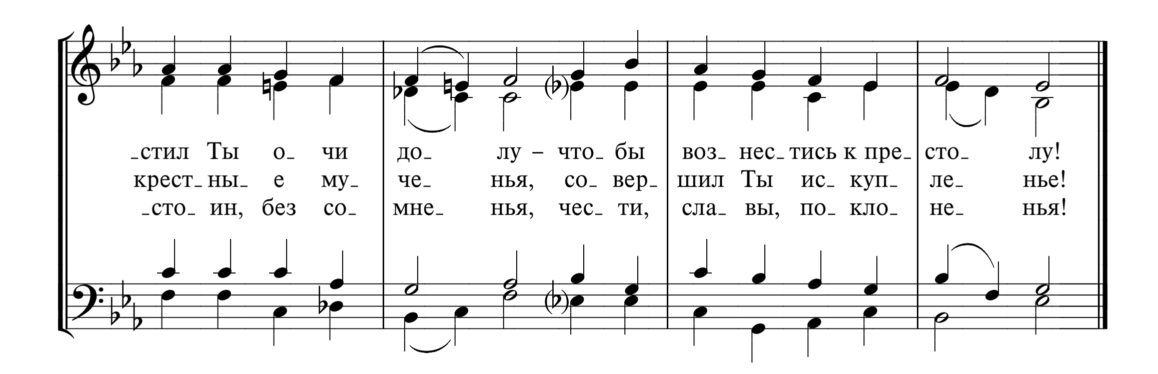




1. тых о биль ных слез, вот Ии сус в у е ди
2. да нья Сво е го Он о дин во тьме пол
3. бли зок смерт ный час! И про льет ся Кровь за
4. бя ко Мне вле чет?” Мол вив: ”Ра дуй ся, У
5. подь и наш Тво рец; про нес ли ся бу ри
1. не нье ру ки чис ты е воз нес. Смер ти
2. ноч ной – где же спут ни ки Е го? Спят о
3. ве та, Кровь Мо я, дру зья, за вас”. Вот не
4. чи тель!” – он лоб за ньем пре да ет. Воп ли
5. сто ны из кон ца зем ли в ко нец. Вдруг от
1. бли зит ся мгно ве нье, пот с ли ца Е го бе жит, и мо
2. ни, а Он с лю бо вью ти хо мо лит ся за них, об ли
3. вер но ю по ход кой уж пре да тель сам и дет; ждет е
4. гне ва раз да ют ся, смер ти тре бу ют о ни; кри ки
5. кры ли ся мо ги лы, и Гол го фа по тряс лась, и за
1. лит вы вдох но ве нье в страш ный час Е го кре пит.
2. ва ясь по том, кро вью, и зо вет дру зей Сво их:
3. го Спа си тель крот ко, на ша ги е го вста ет.
4. гроз ны е не сут ся: ”Не хо тим Е го, рас пни!”
5. ве са Бо жьей си лой в хра ме вся ра зо дра лась.

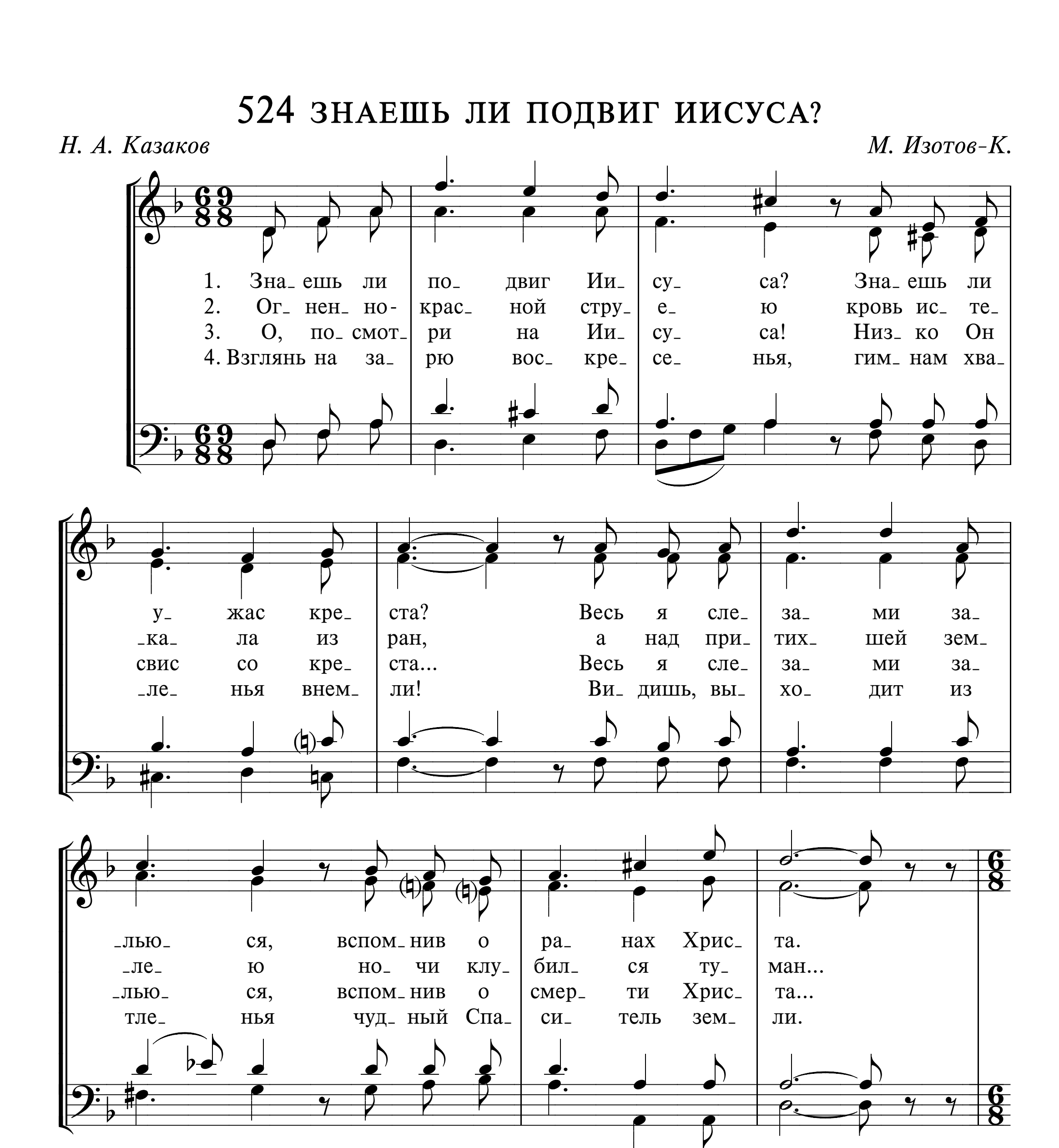
523 О ГОСПОДЬ, ТВОИ СТРАДАНЬЯ
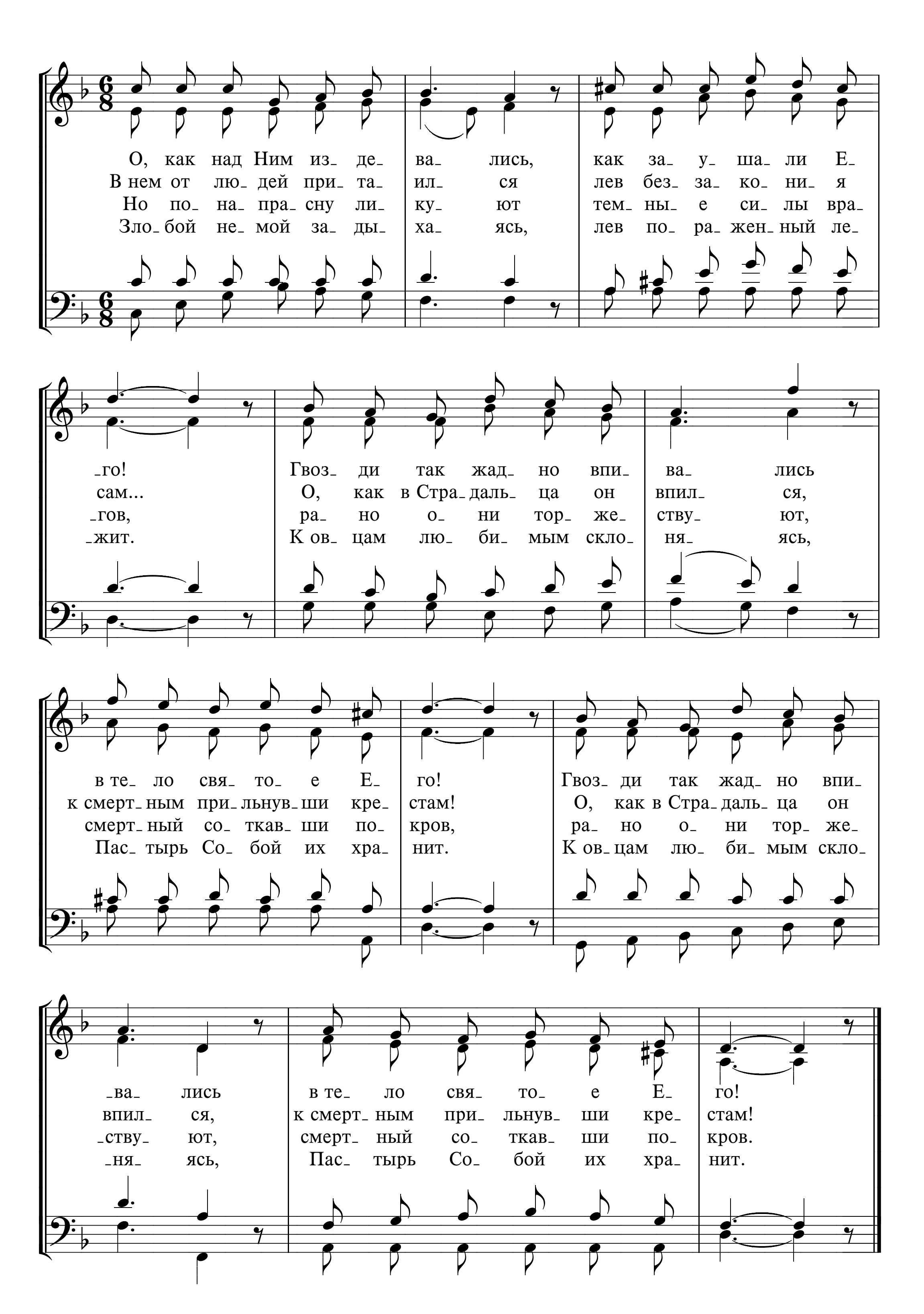



-стил Ты о- чи до- лу – что- бы воз- нес- тись к пре- сто- лу!
крест- ны- е му- че- нья, со- вер- шил Ты ис- куп- ле- нье!
-сто- ин, без со- мне- нья, чес- ти, сла- вы, по- кло- не- нья!

524 ЗНАЕШЬ ЛИ ПОДВИГ ИИСУСА?

Н. А. Казаков *М. Изотов-К.*
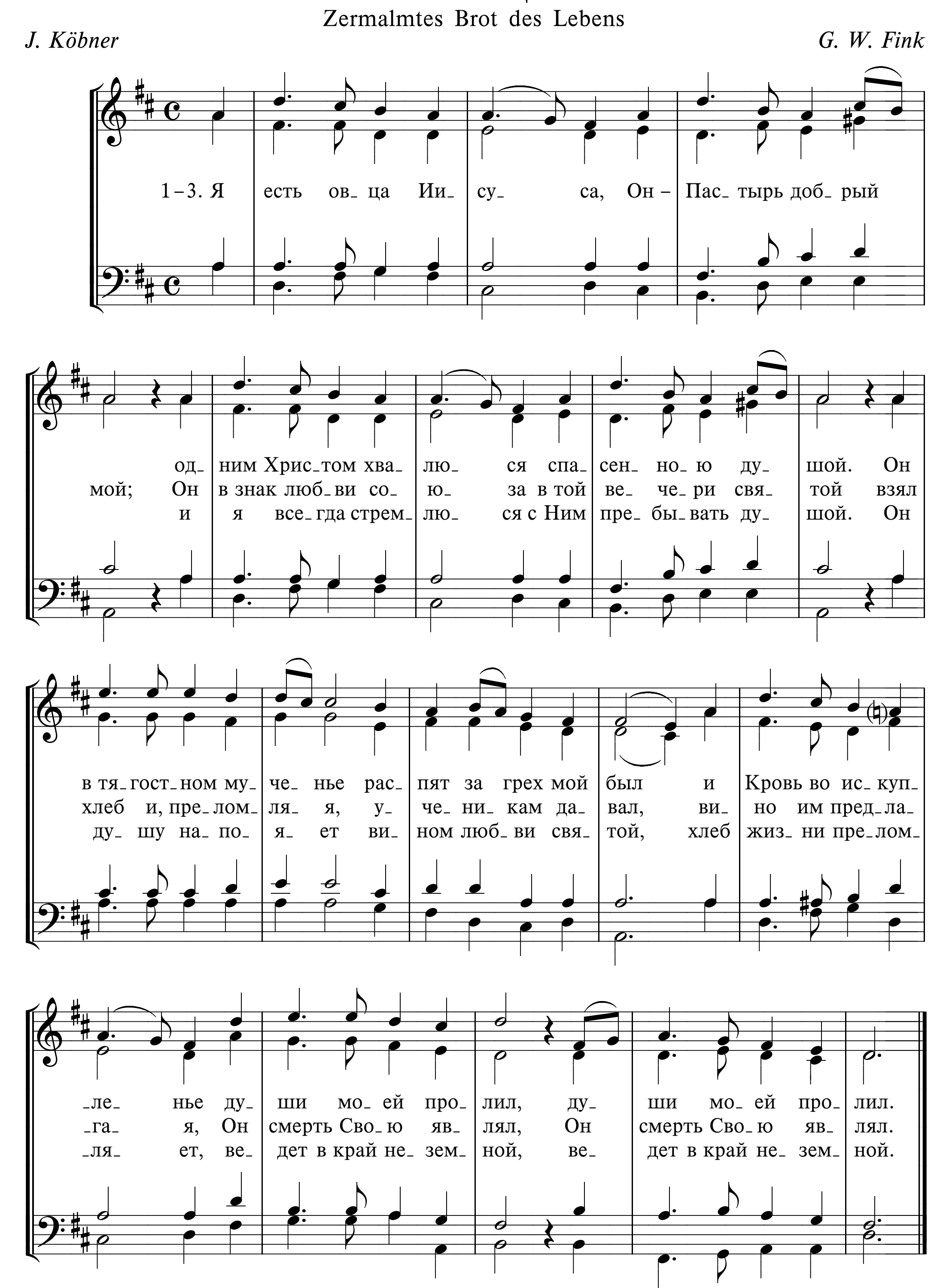



О, как над Ним из_ де_ ва_ лись, как за_ у_ ша_ ли Е_
В нем от лю_ дей при_ та_ ил_ ся лев без_ за_ ко_ ни_ я
Но по_ на_ пра_ сну ли_ ку_ ют тем_ ны_ е си_ лы вра_
Зло_ бой не_ мой за_ ды_ ха_ ясь, лев по_ ра_ жен_ ный ле_
го! Гвоз ди так жад_ но впи_ ва_ лись
сам... О, как в Стра_ даль_ ца он впил_ ся,
гов, ра но о_ ни тор_ же_ ству_ ют,
жит. К ов цам лю_ би_ мым скло_ ня_ ясь,
в те_ ло свя_ то_ е Е_ го! Гвоз_ ди так жад_ но впи_
к смерт_ ным при_ льнув_ ши кре_ стам! О, как в Стра_ даль_ ца он
смерт_ ный со_ ткав_ ши по_ кров, ра_ но о_ ни тор_ же_
Пас_ тырь Со_ бой их хра_ нит. К ов_ цам лю_ би_ мым скло_
_ва_ лись в те_ ло свя_ то_ е Е_ го!
впил_ ся, к смерт_ ным при_ льнув_ ши кре_ стам!
ству ют, смерт_ ный со_ ткав_ ши по_ кров.
_ня_ ясь, Пас_ тырь Со_ бой их хра_ нит.

525а Я ЕСТЬ ОВЦА ИИСУСА
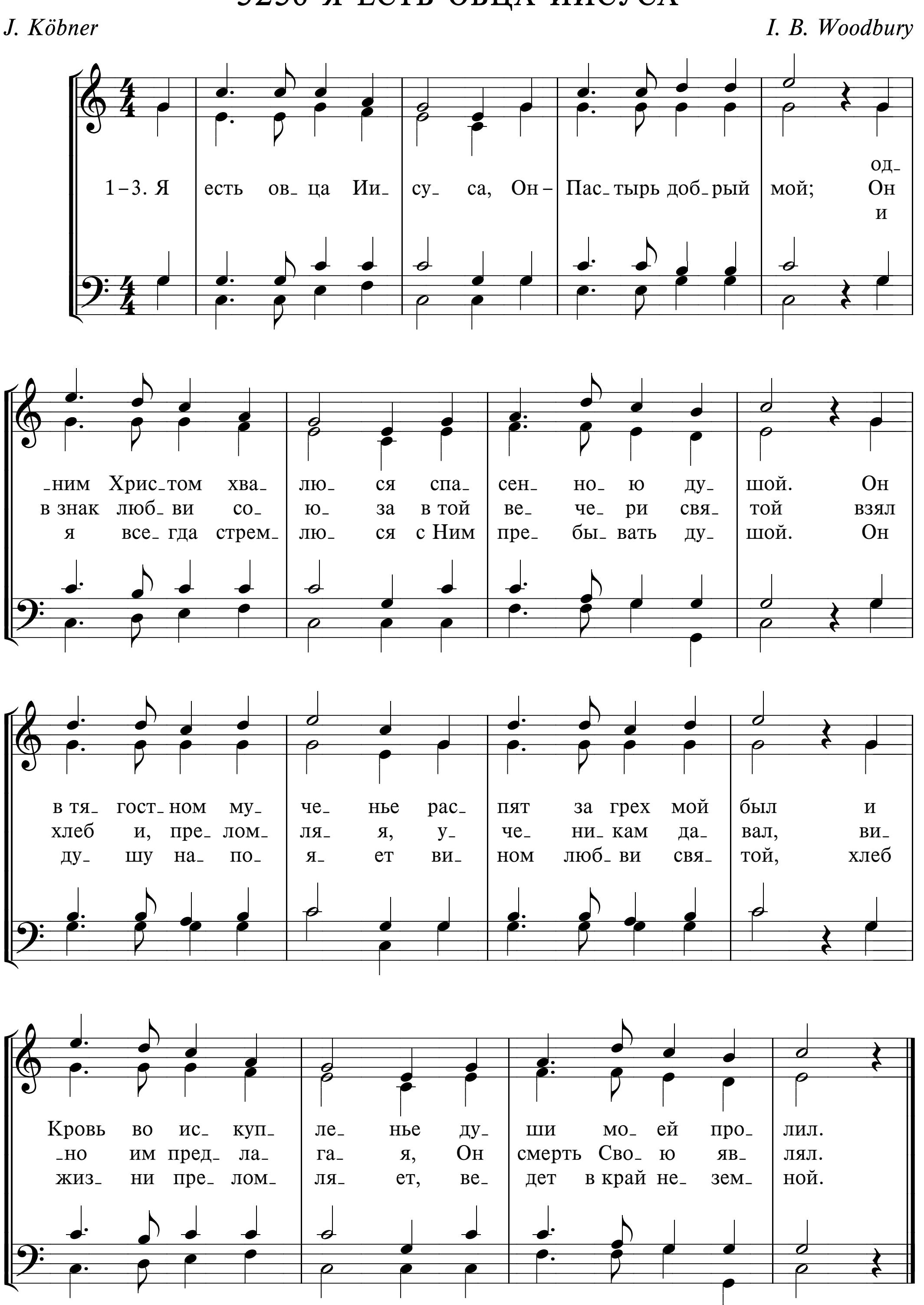
Zermalmtes Brot des Lebens

J. Köbner *G. W. Fink*
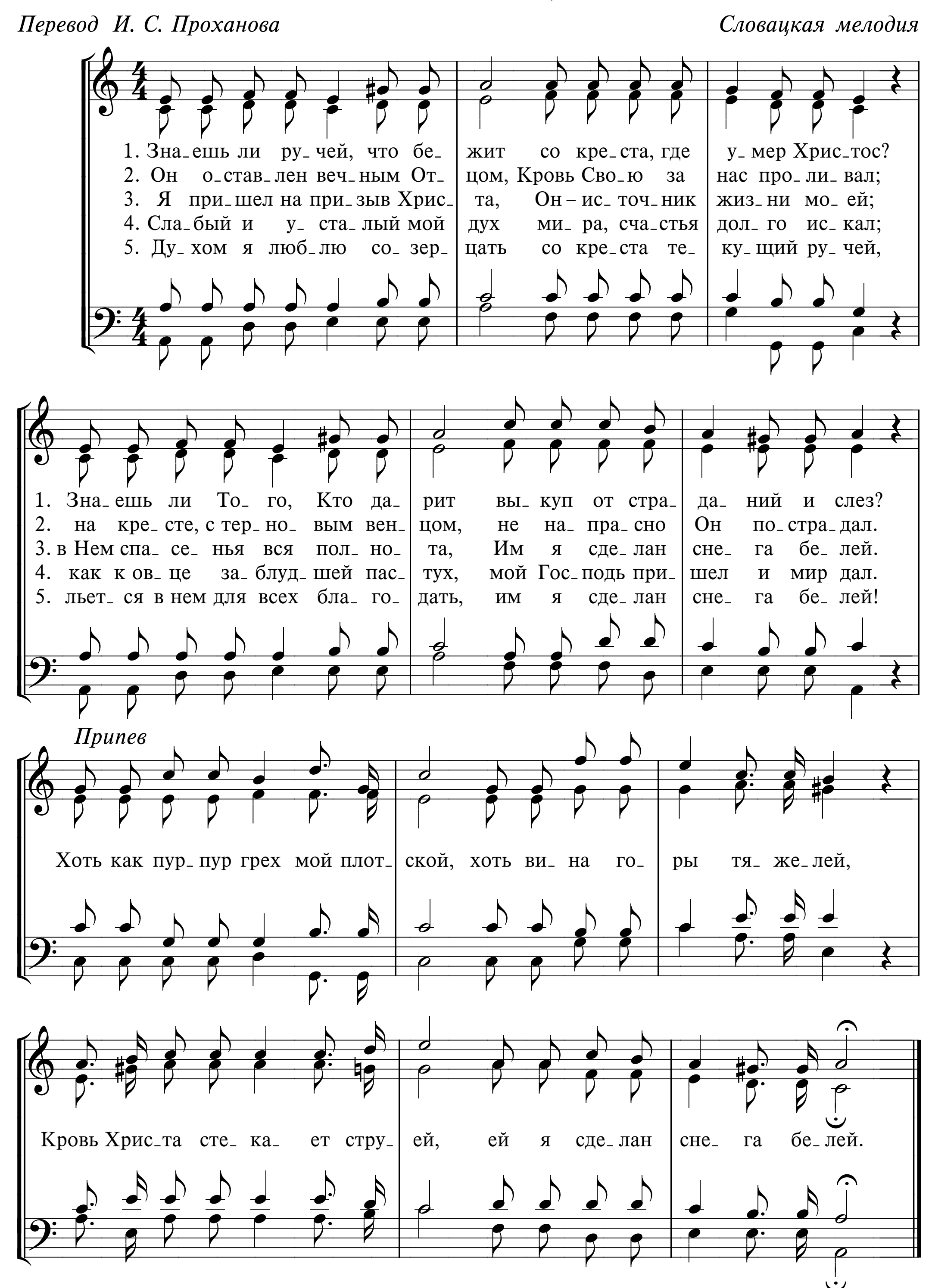


525б Я ЕСТЬ ОВЦА ИИСУСА

J. Köbner *I. B. Woodbury*



526 ЗНАЕШЬ ЛИ РУЧЕЙ, ЧТО БЕЖИТ
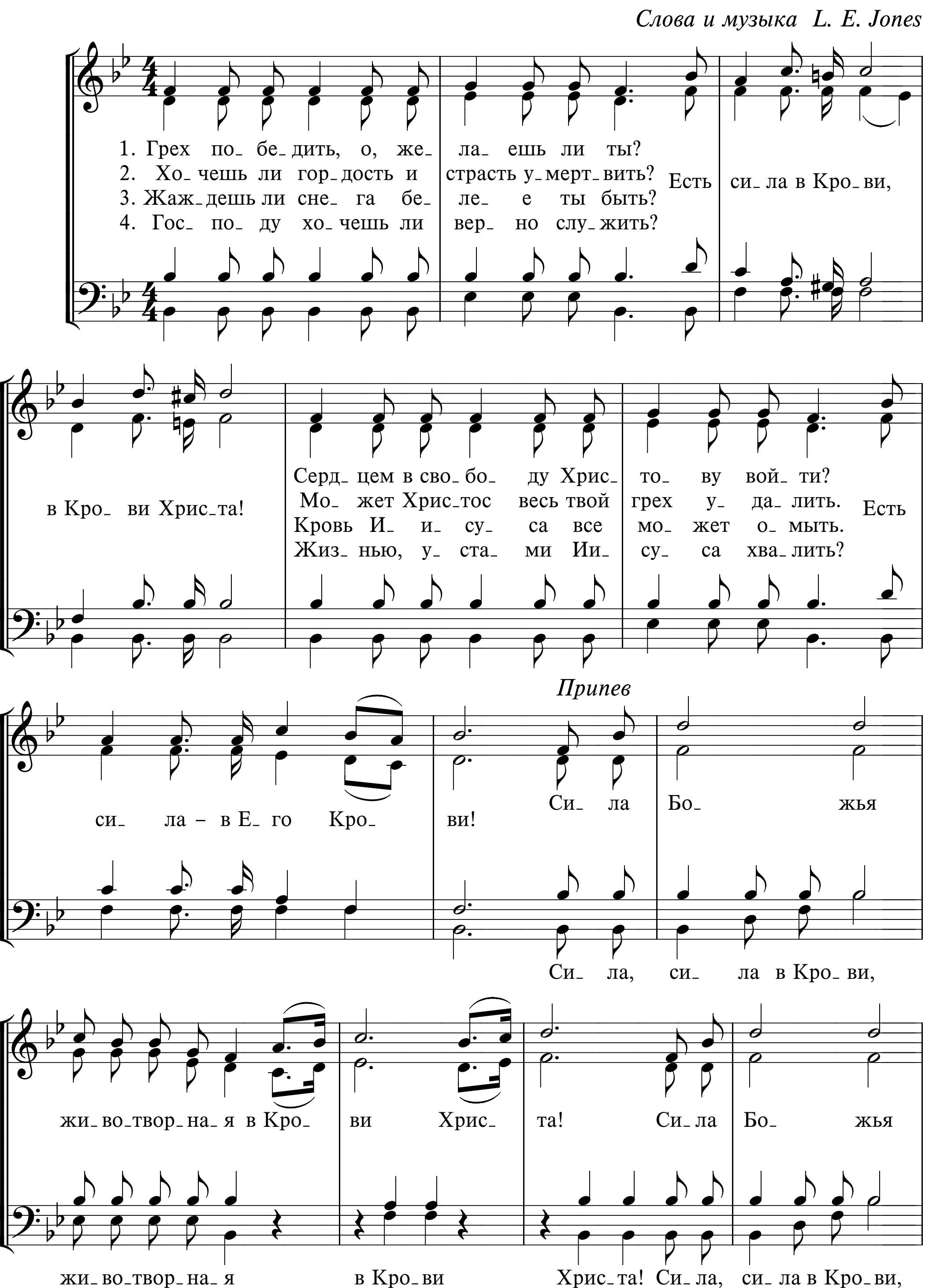
Перевод И. С. Проханова — *Словацкая мелодия*
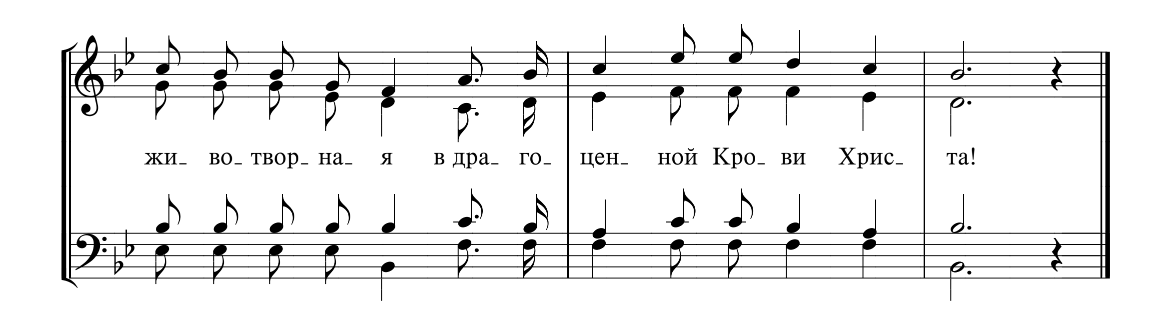


527 ГРЕХ ПОБЕДИТЬ, О, ЖЕЛАЕШЬ ЛИ ТЫ?

Would you be free from the burden of sin?

Слова и музыка L. E. Jones
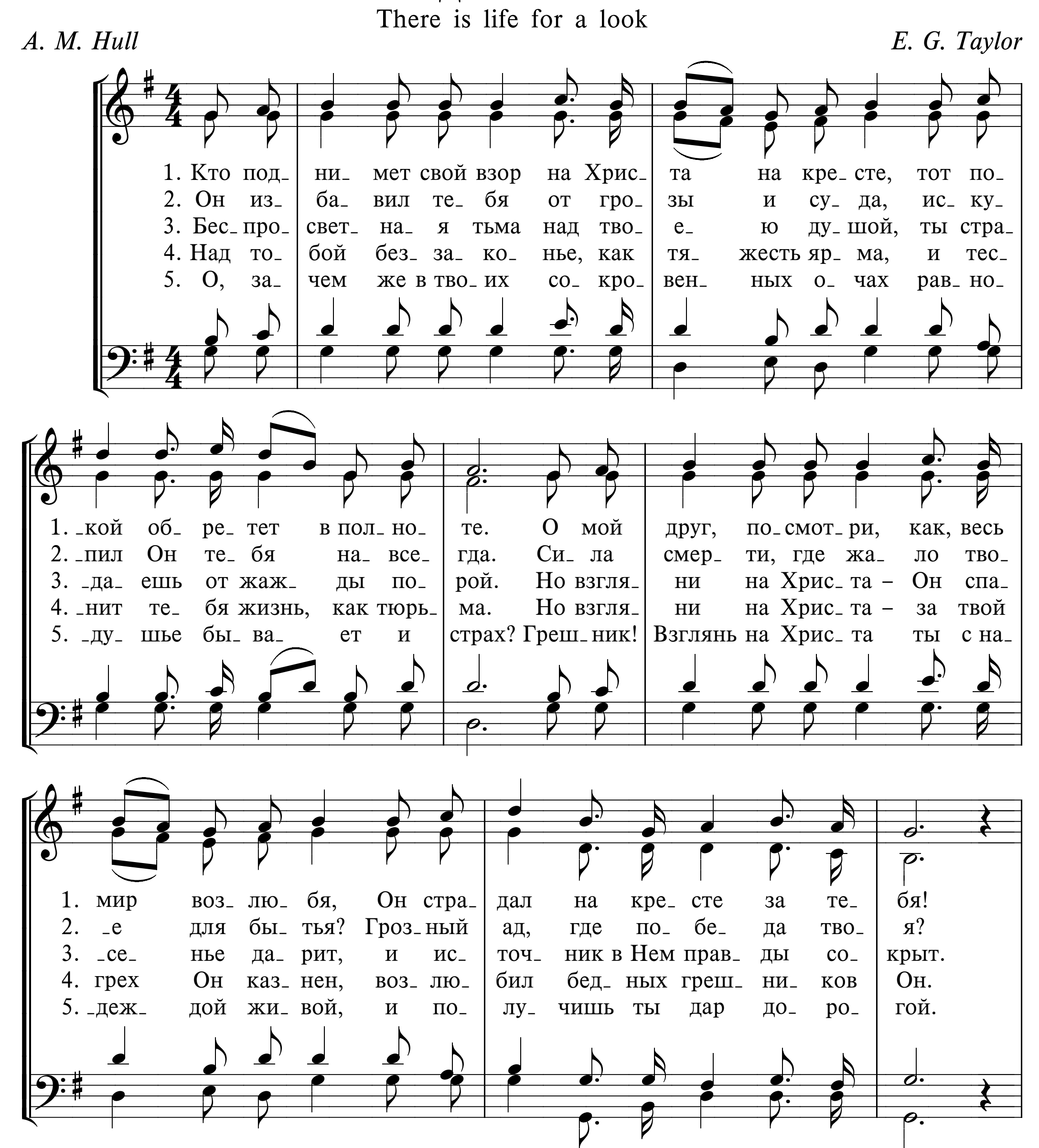


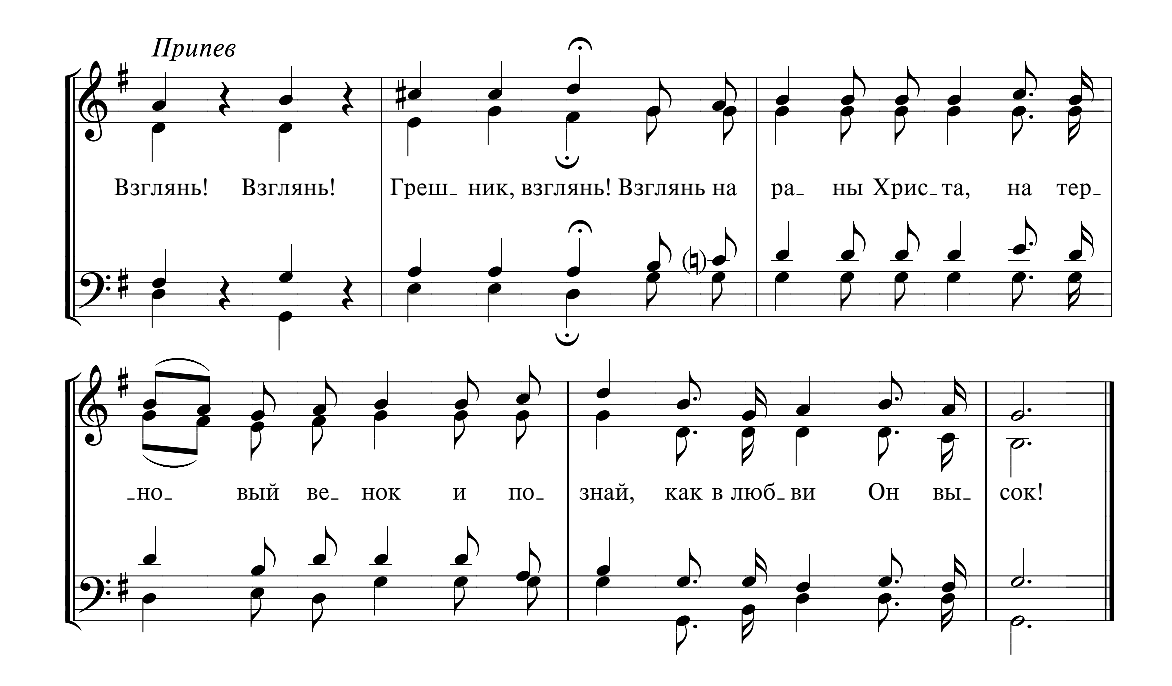

жи- во- твор- на- я в дра- го- цен- ной Кро- ви Хрис- та!

528 КТО ПОДНИМЕТ СВОЙ ВЗОР

There is life for a look

A. M. Hull *E. G. Taylor*

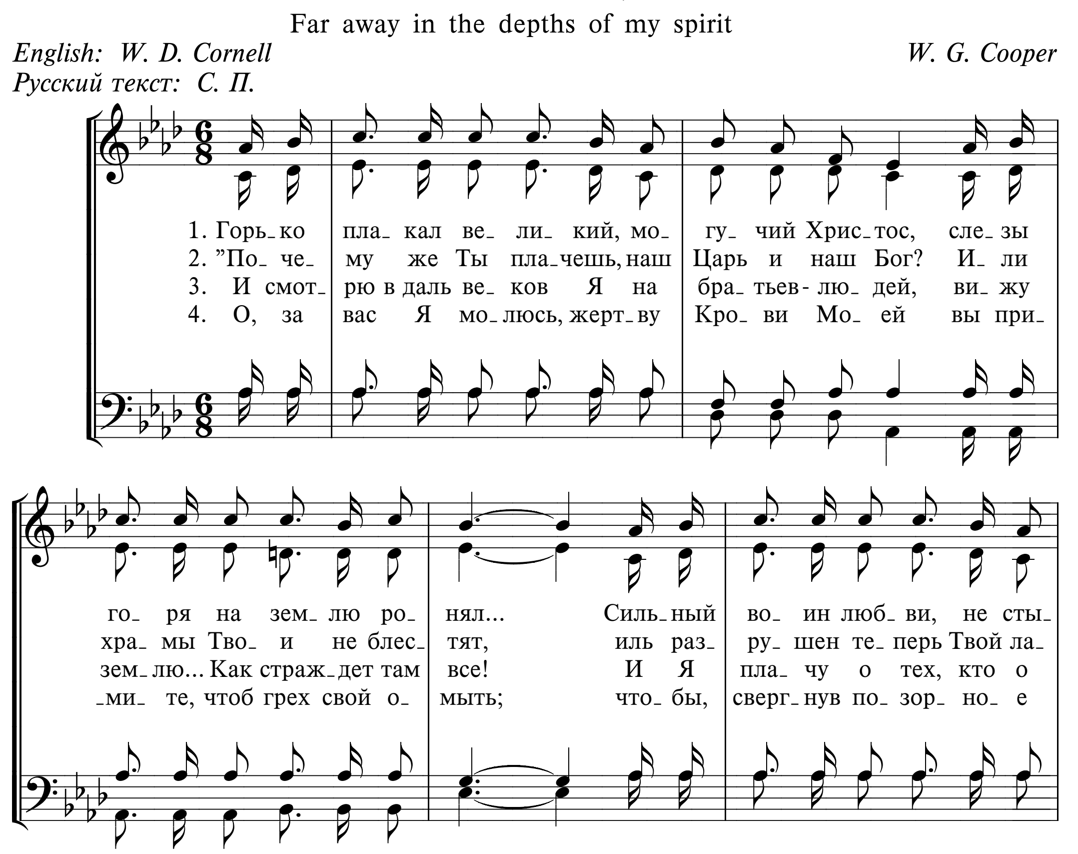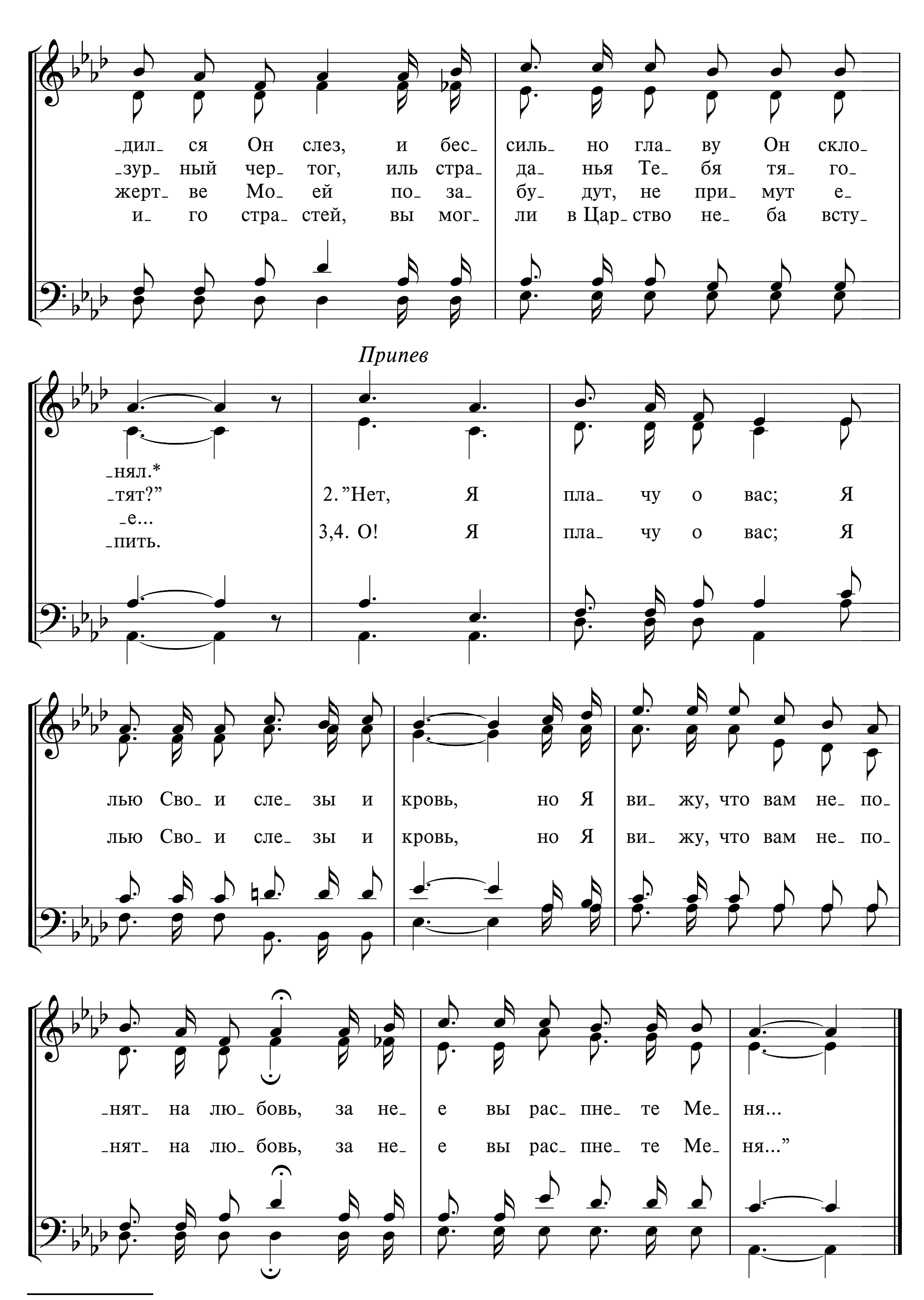



Припев
Взглянь! Взглянь! Греш_ник, взглянь! Взглянь на ра_ ны Хрис_та, на тер_
_но_ вый ве_ нок и по_ знай, как в люб_ви Он вы_ сок!

529 ГОРЬКО ПЛАКАЛ ВЕЛИКИЙ, МОГУЧИЙ ХРИСТОС

Far away in the depths of my spirit

English: W. D. Cornell *W. G. Cooper*
Русский текст: С. П.
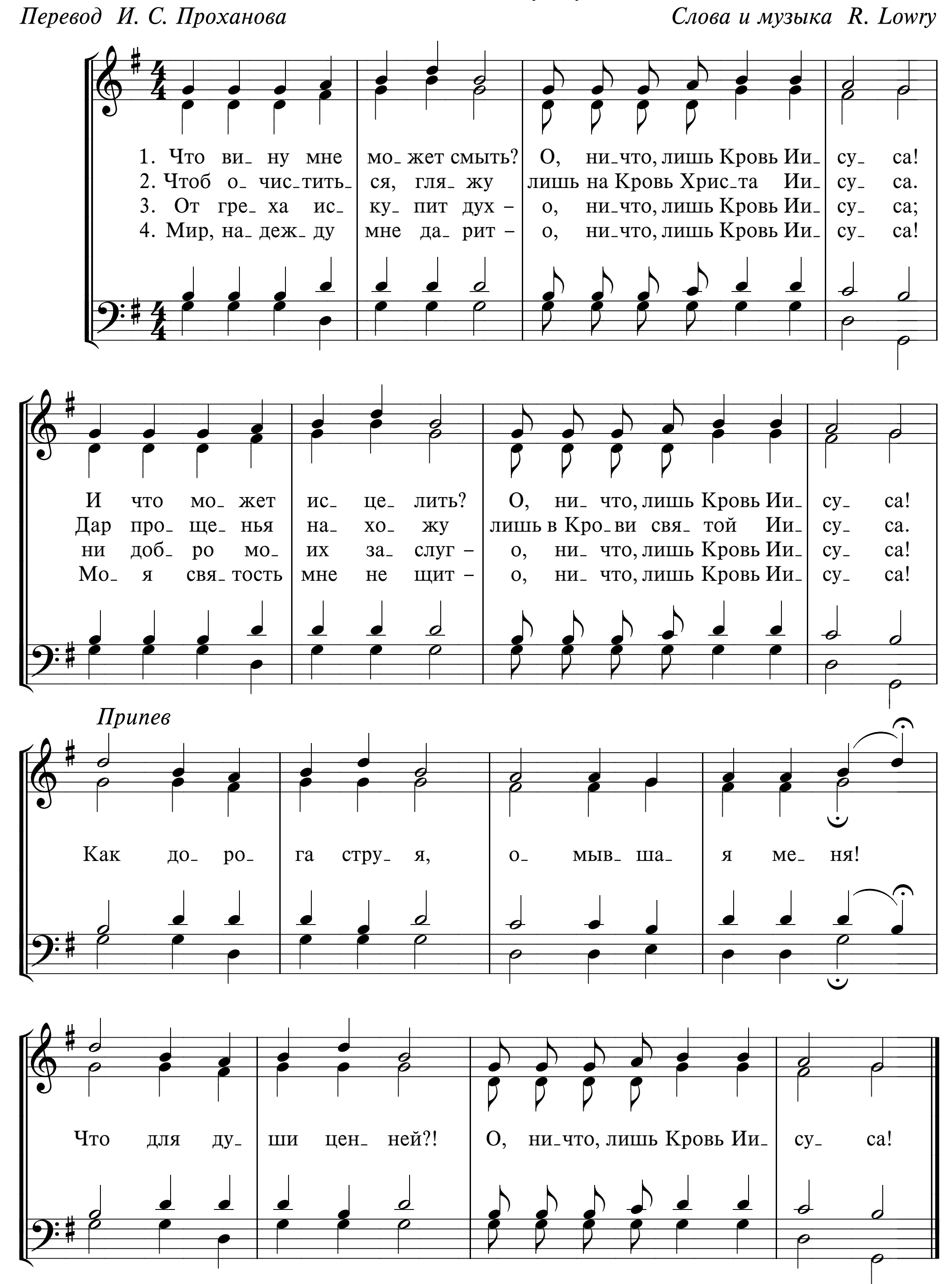




* После первого куплета припев не исполняется.
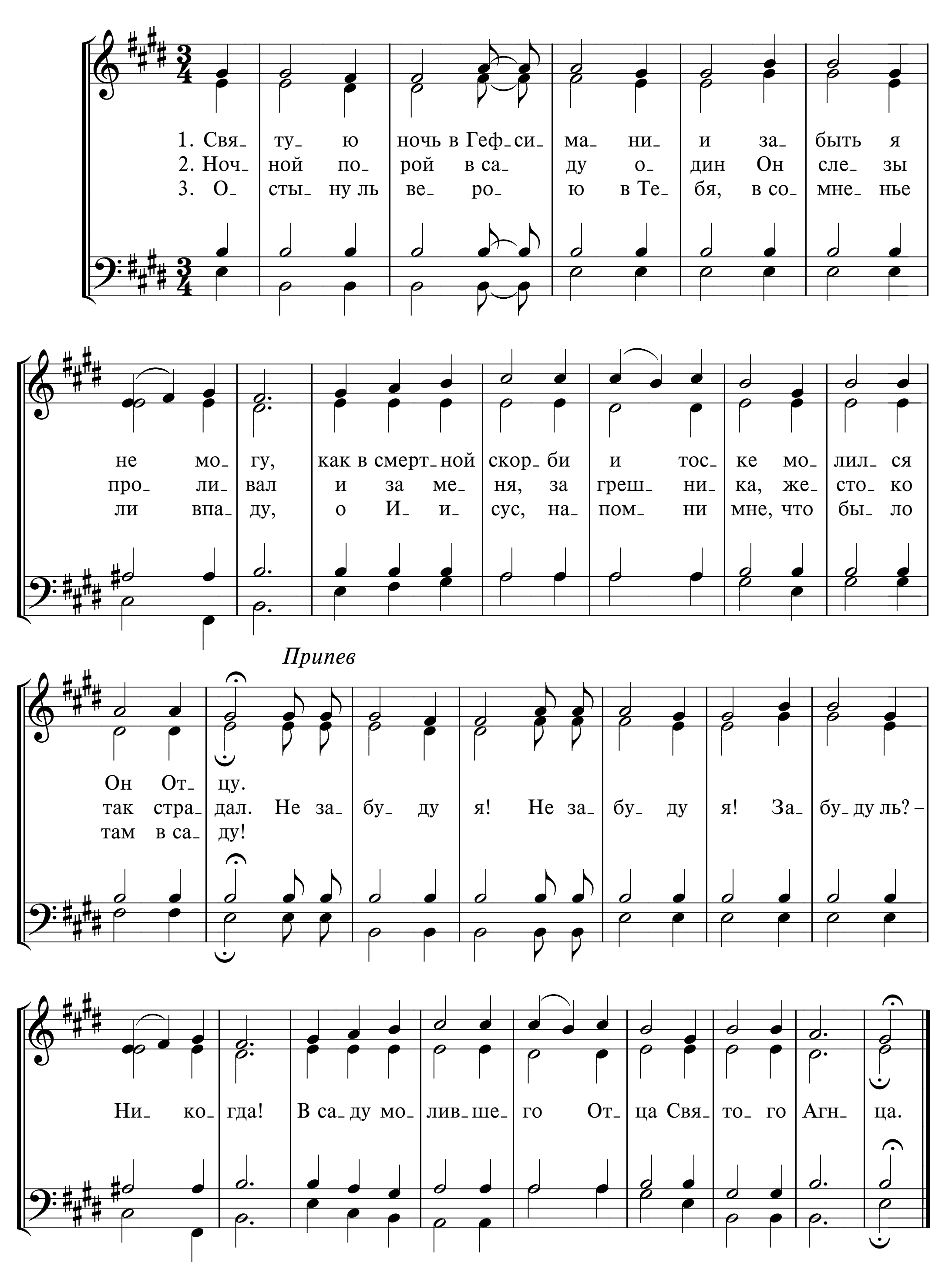
530 ЧТО ВИНУ МНЕ МОЖЕТ СМЫТЬ?

What can wash away my sin?

Перевод И. С. Проханова — *Слова и музыка R. Lowry*



531 СВЯТУЮ НОЧЬ В ГЕФСИМАНИИ

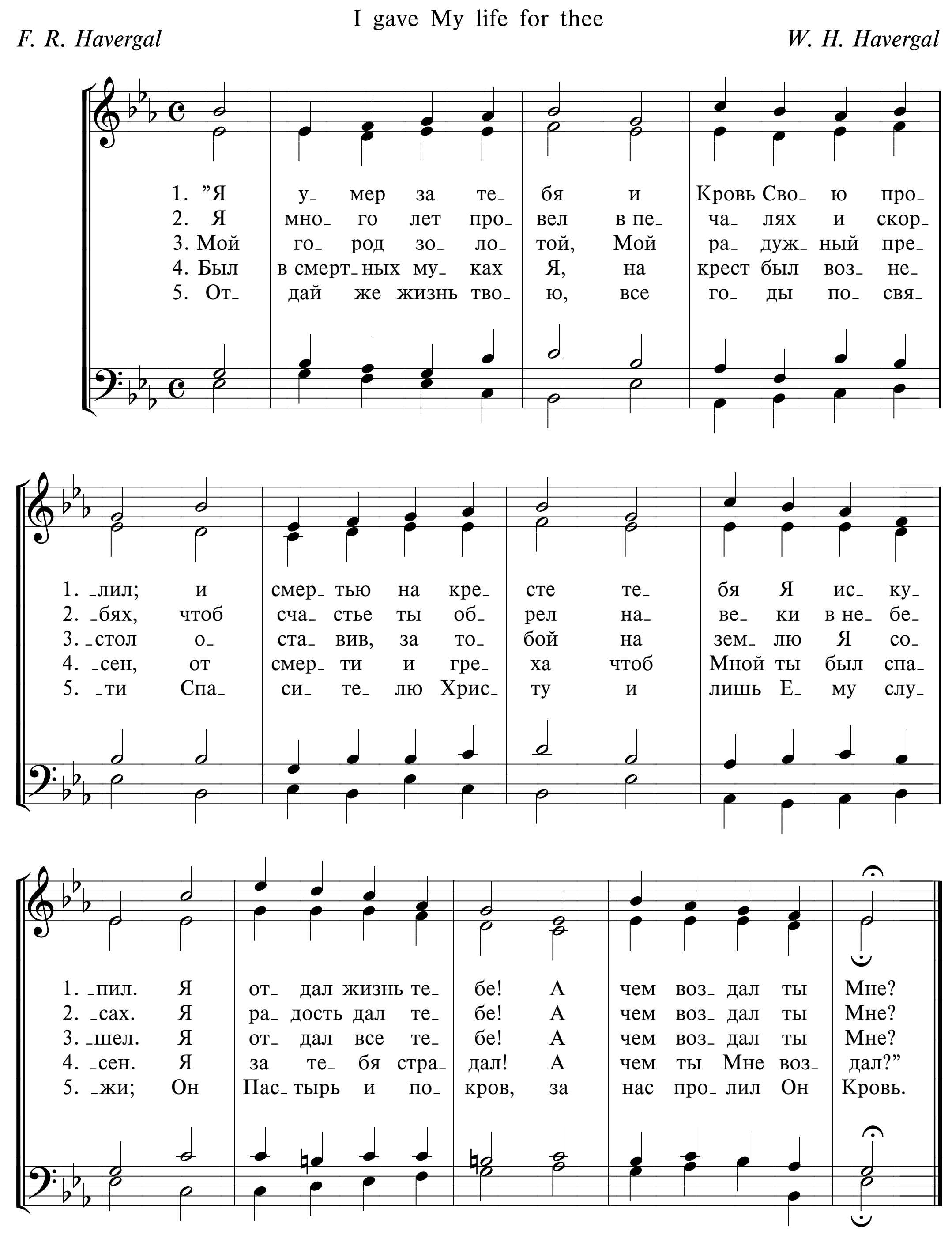


СТРАДАНИЕ И СМЕРТЬ ХРИСТА

532а Я УМЕР ЗА ТЕБЯ

I gave My life for thee

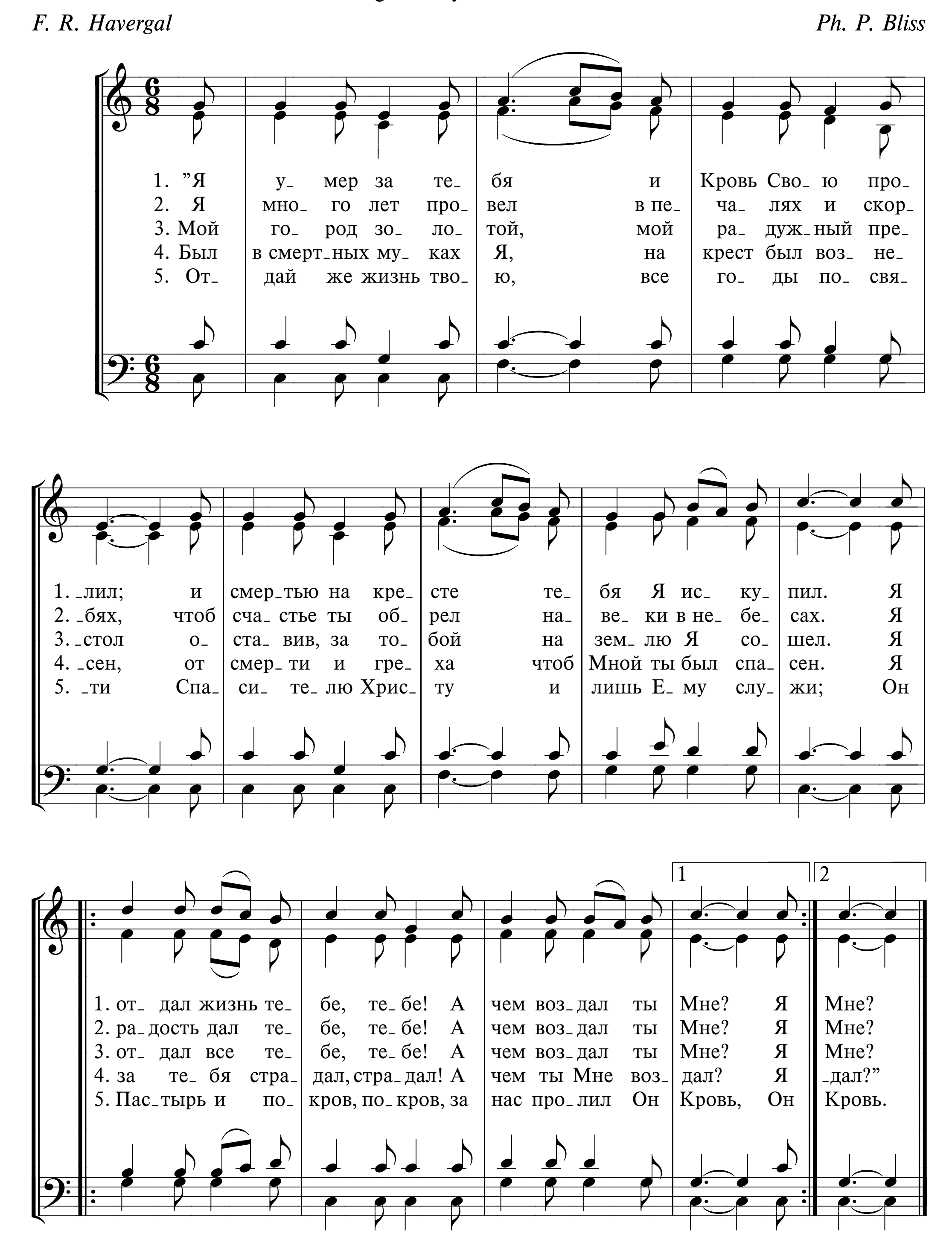
F. R. Havergal *W. H. Havergal*



532б Я УМЕР ЗА ТЕБЯ
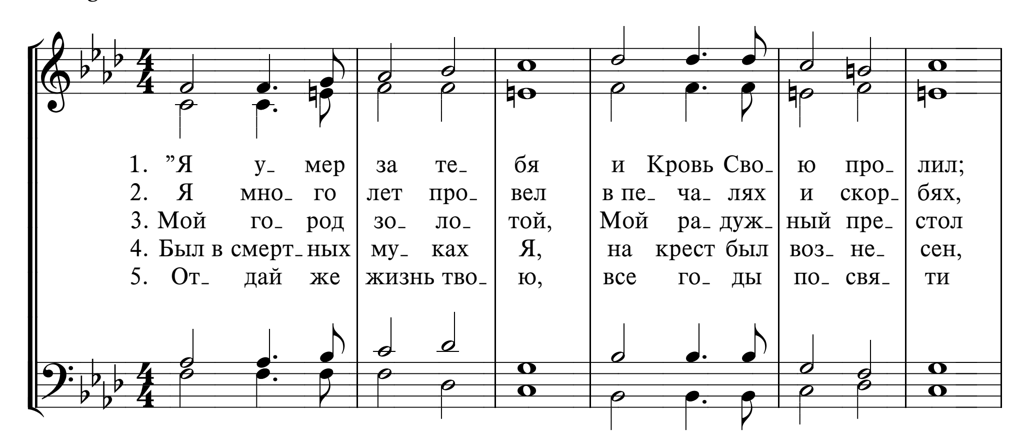
I gave My life for thee
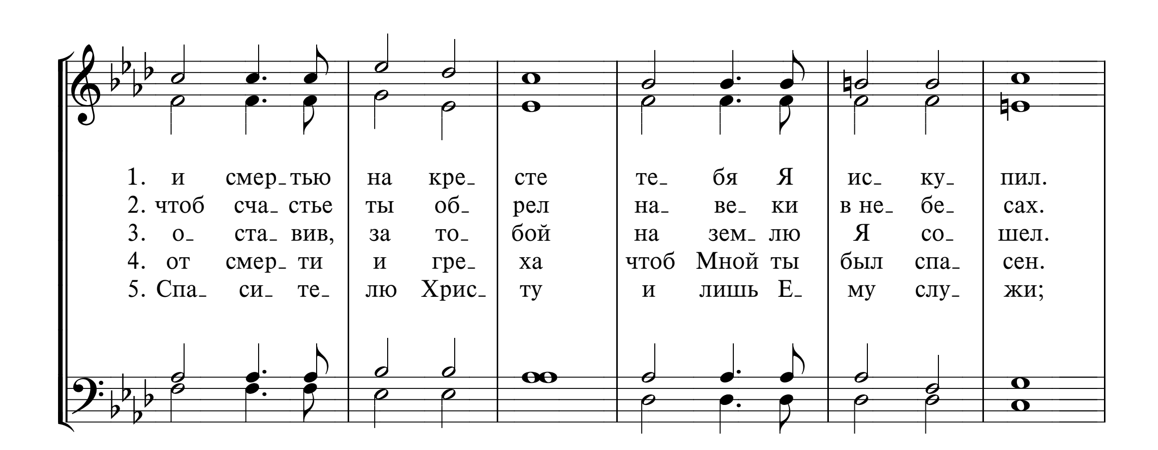
F. R. Havergal *Ph. P. Bliss*
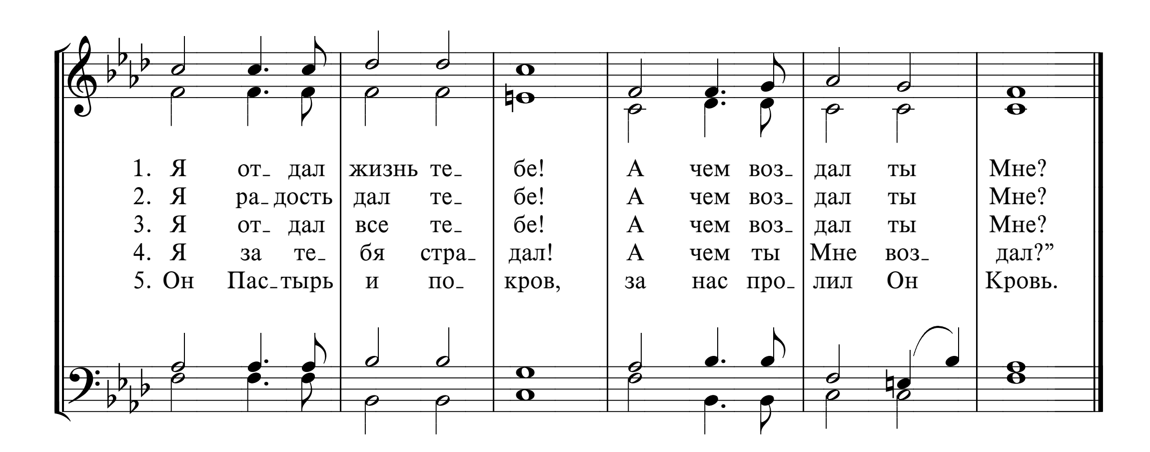


532в Я УМЕР ЗА ТЕБЯ

F. R. Havergal

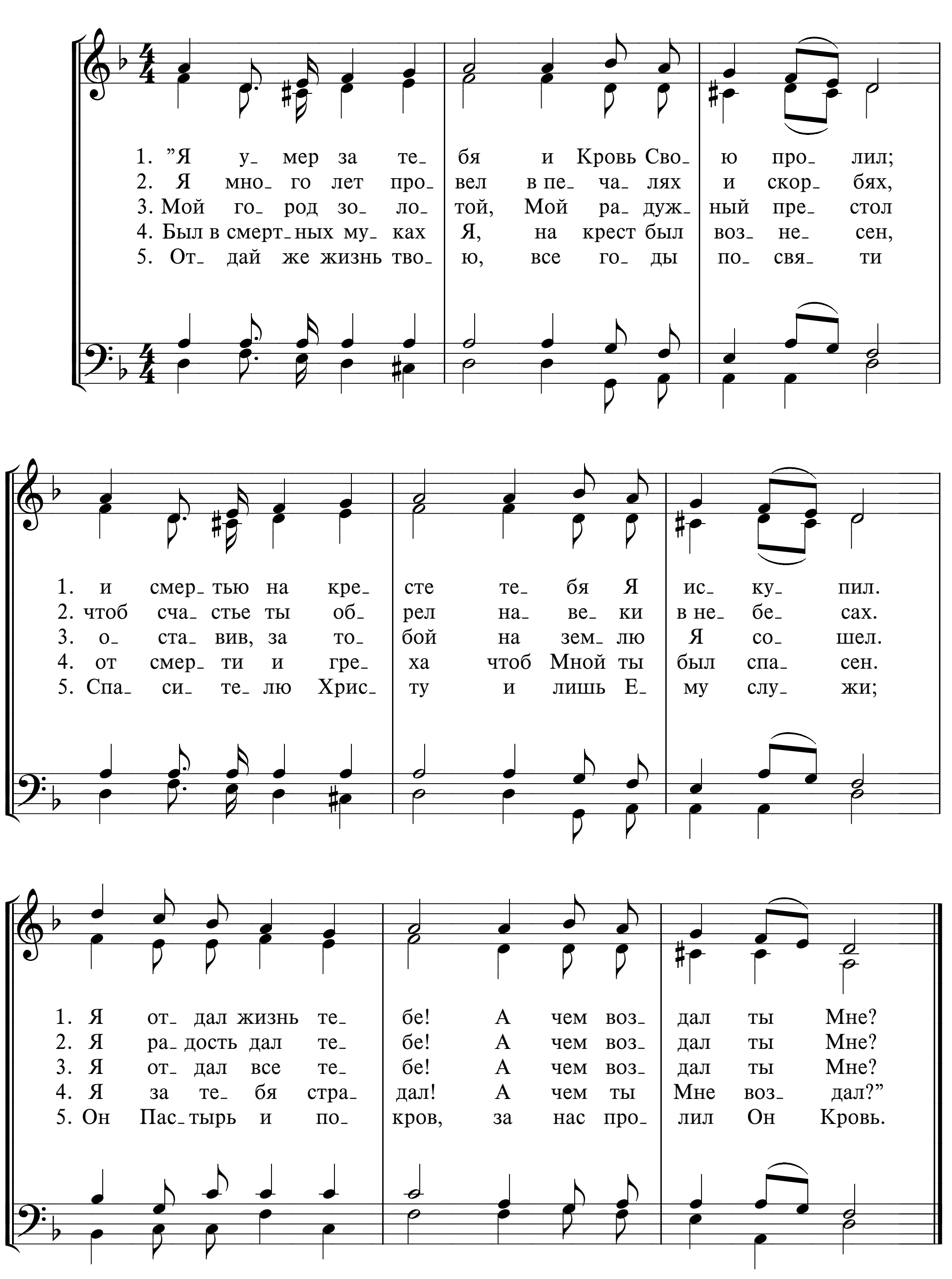






532г Я УМЕР ЗА ТЕБЯ

F. R. Havergal



533 НАЧАЛЬНИК ЖИЗНИ

King of my life

J. E. Hussey
Перевод Д. А. Ясько

W. J. Kirkpatrick

1. На-чаль-ник жиз-ни, Пас-тырь мой, хва-ла Тво-ей люб-ви!
2. Я-ви мне но-вый гроб, где Ты, за-му-чен-ный, ле-жал,
3. Хо-чу, как же-ны на за-ре, при-несть да-ры мо-и...
4. Те-бе хо-чу я под-ра-жать, по-кор-но крест нес-ти
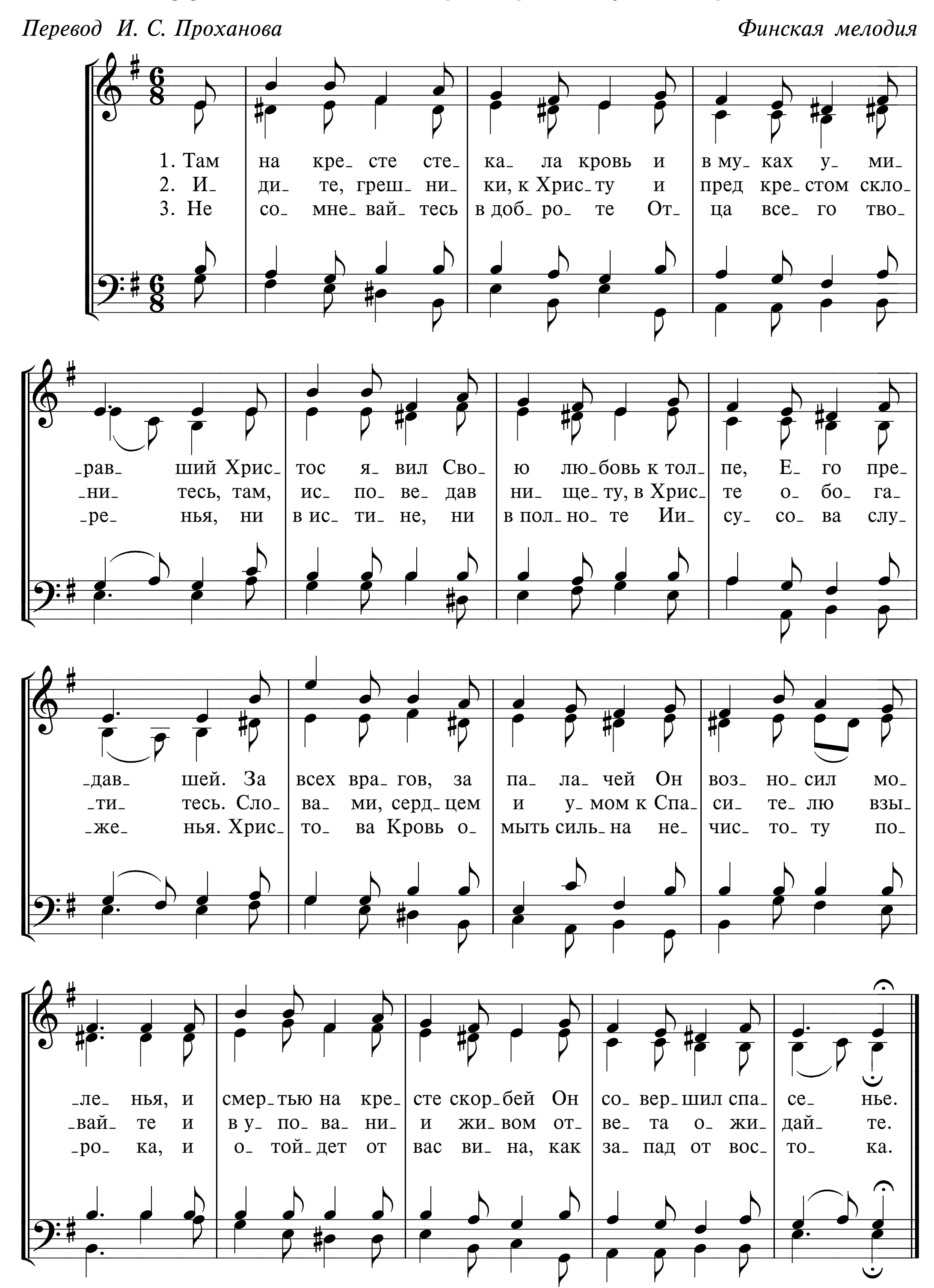
Чтоб не за-был я по-двиг Твой, Гол-го-фу мне я-ви!
и Ан-ге-ла, что с вы-со-ты я-вил-ся сто-ро-жам.
Чтоб ве-ры луч во мне го-рел, Гол-го-фу мне я-ви!
и ча-шу скор-би при-ни-мать, что дашь мне на пу-ти.

Припев

Чтоб не за-был Тво-ей моль-бы, чтоб не за-был Тво-ей борь-бы,
чтоб не за-был Тво-ей люб-ви – Гол-го-фу мне я-ви!

534 ТАМ НА КРЕСТЕ СТЕКАЛА КРОВЬ
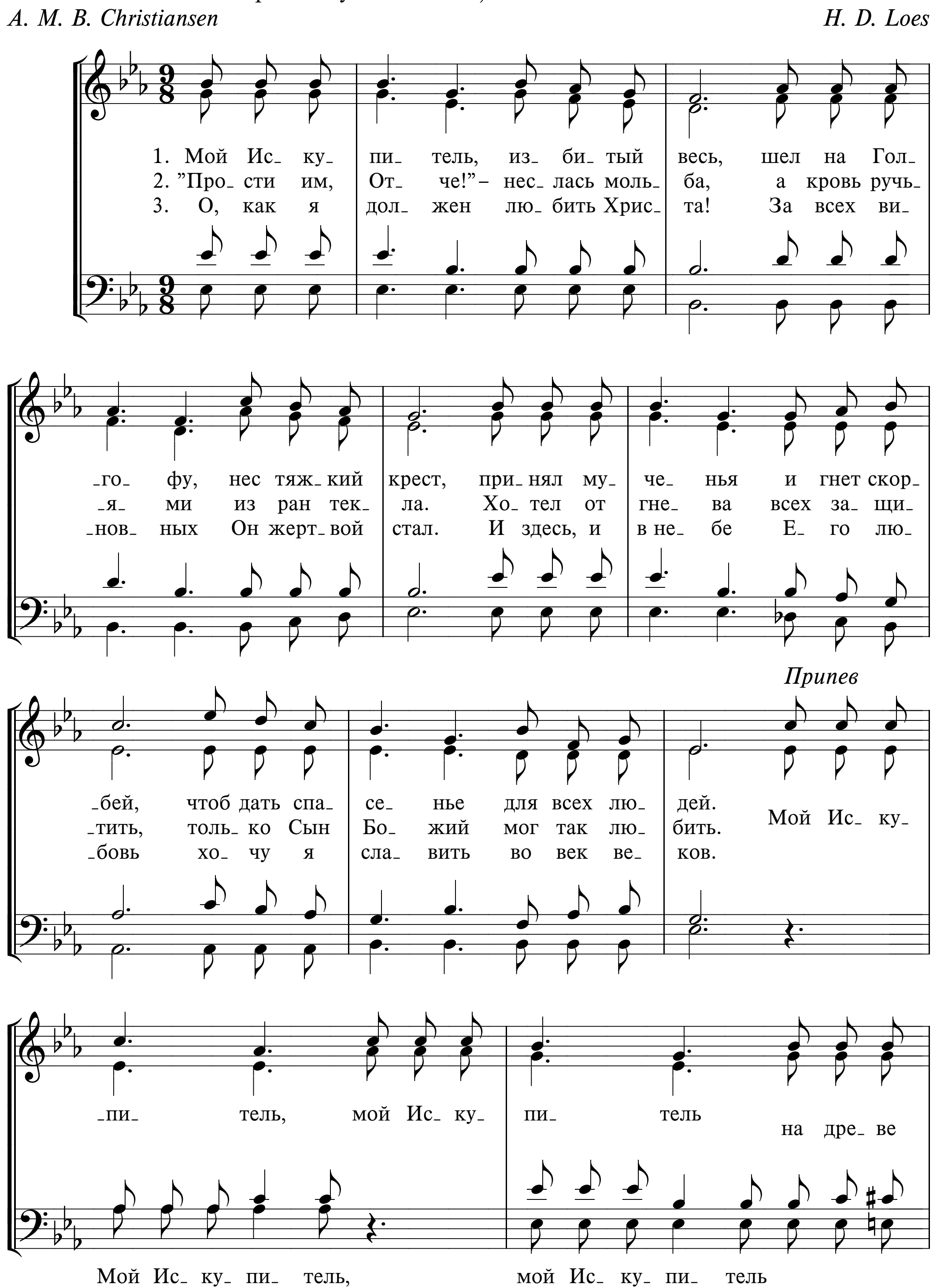
Перевод И. С. Проханова *Финская мелодия*

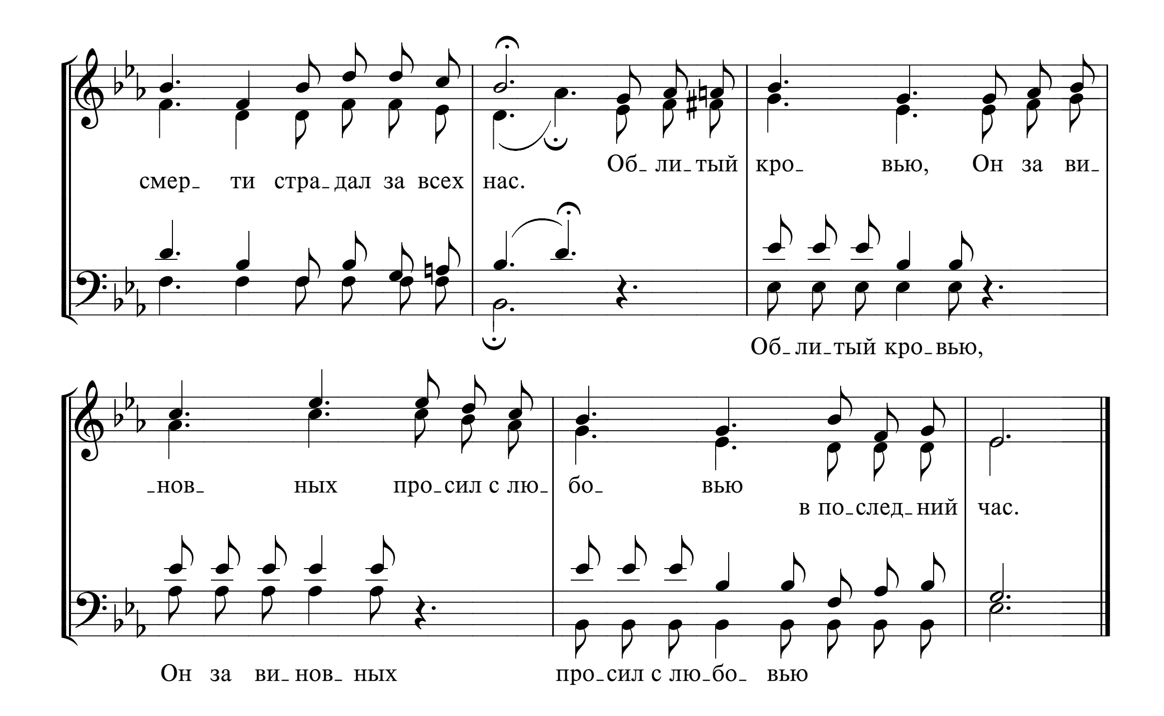


535 МОЙ ИСКУПИТЕЛЬ, ИЗБИТЫЙ ВЕСЬ

Up Calv'ry's mountain, one dreadful morn

A. M. B. Christiansen — *H. D. Loes*
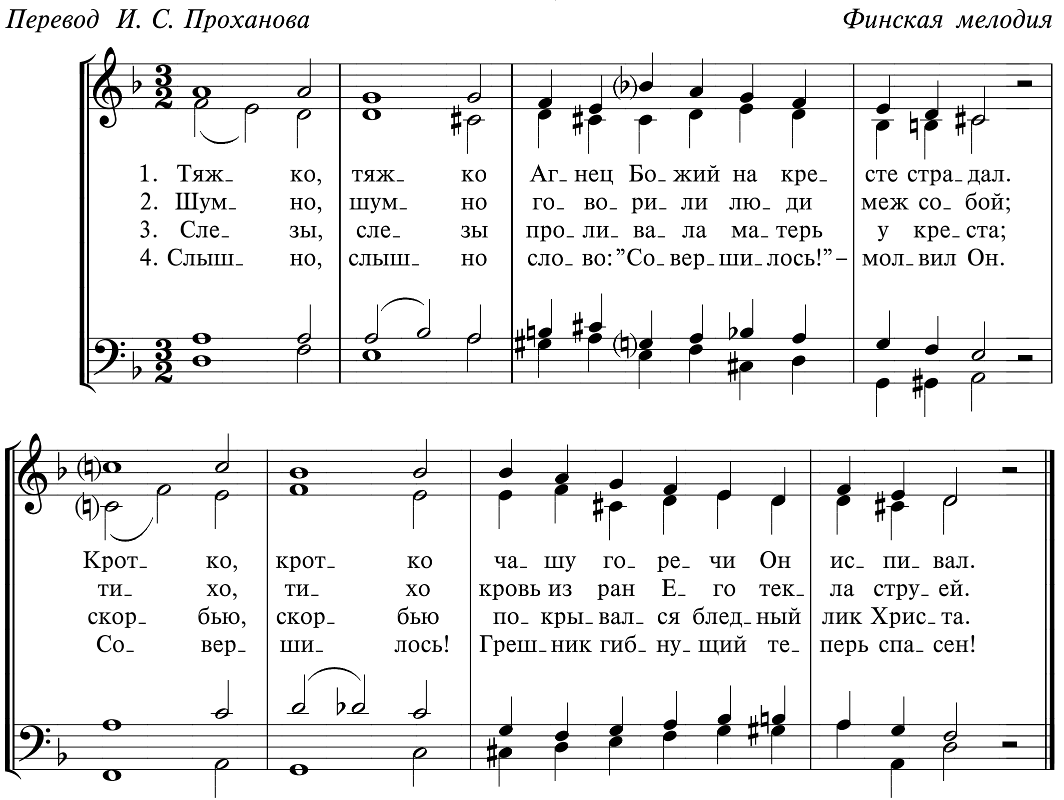



смер_ ти стра_дал за всех нас.
Об_ли_тый кро_ вью, Он за ви_
Об_ли_тый кро_вью,
нов ных про_сил с лю_ бо_ вью
в по_след_ний час.
Он за ви_нов_ных
про_сил с лю_бо_ вью



536 ТЯЖКО, ТЯЖКО
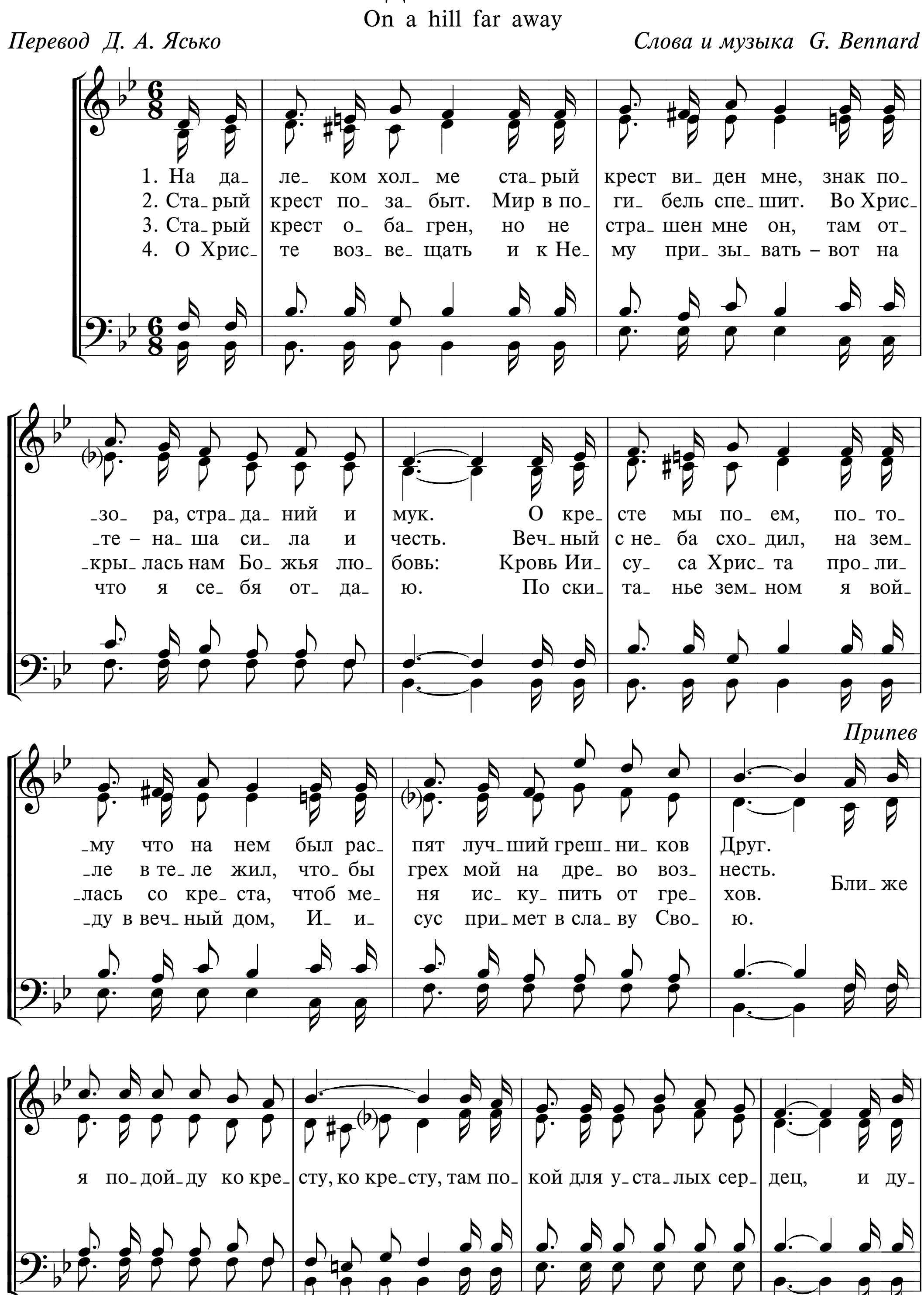
Перевод И. С. Проханова *Финская мелодия*
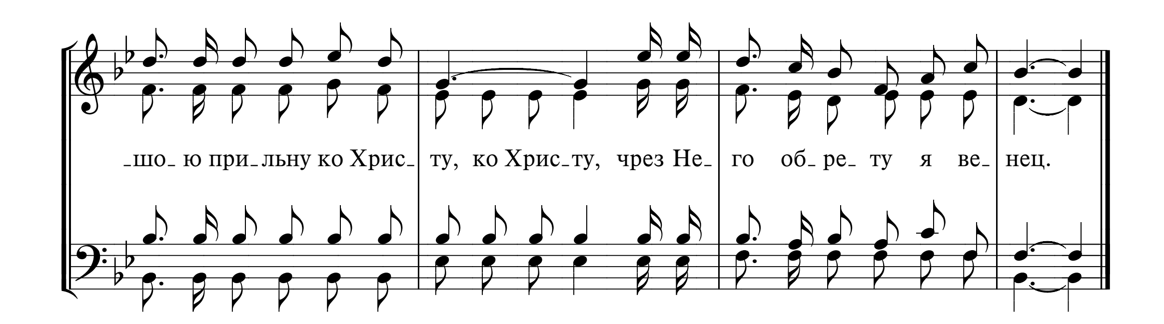


537 НА ДАЛЕКОМ ХОЛМЕ

On a hill far away

Перевод Д. А. Ясько *Слова и музыка G. Bennard*
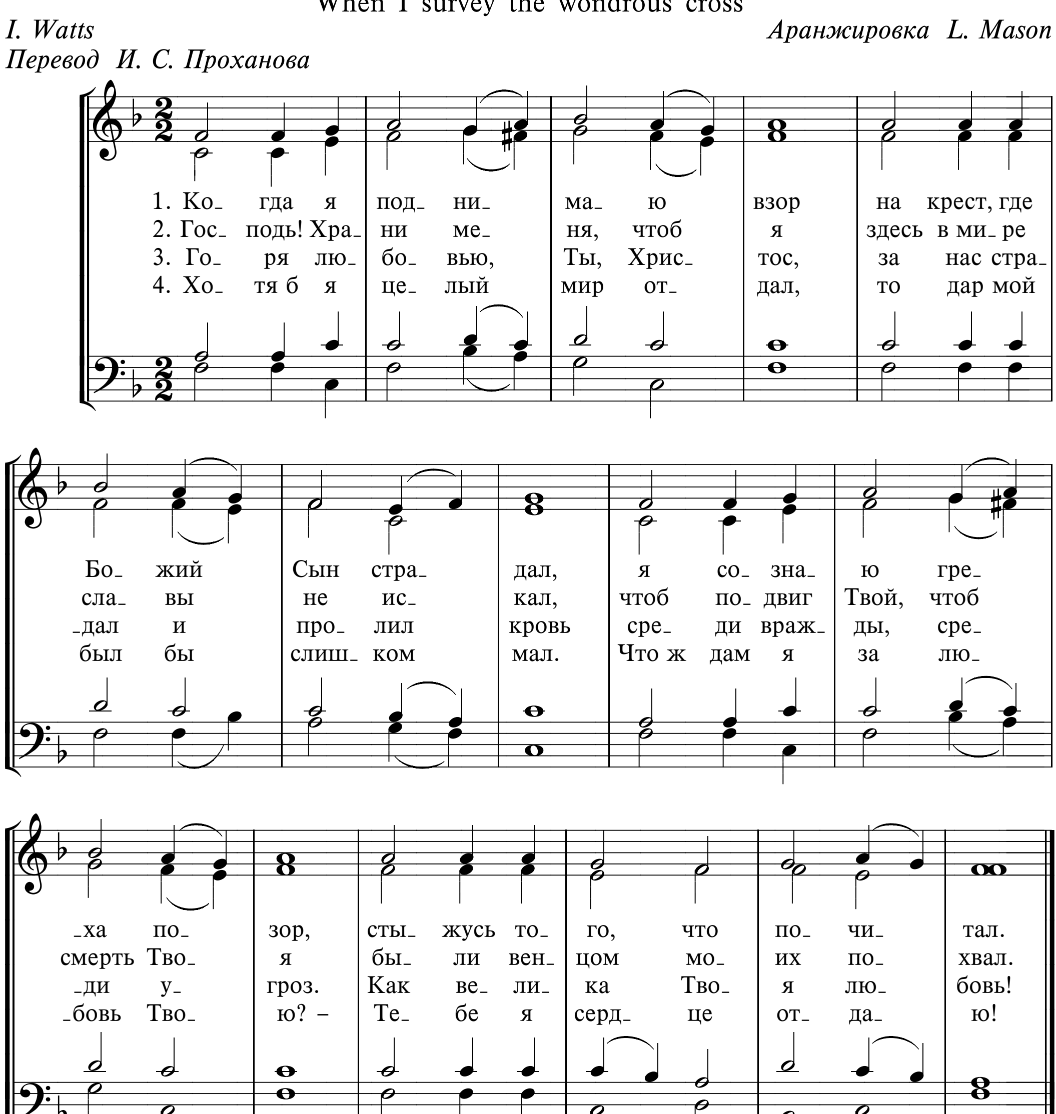



-шо- ю при-льну ко Хрис- ту, ко Хрис-ту, чрез Не- го об- ре- ту я ве- нец.

538 КОГДА Я ПОДНИМАЮ ВЗОР

When I survey the wondrous cross
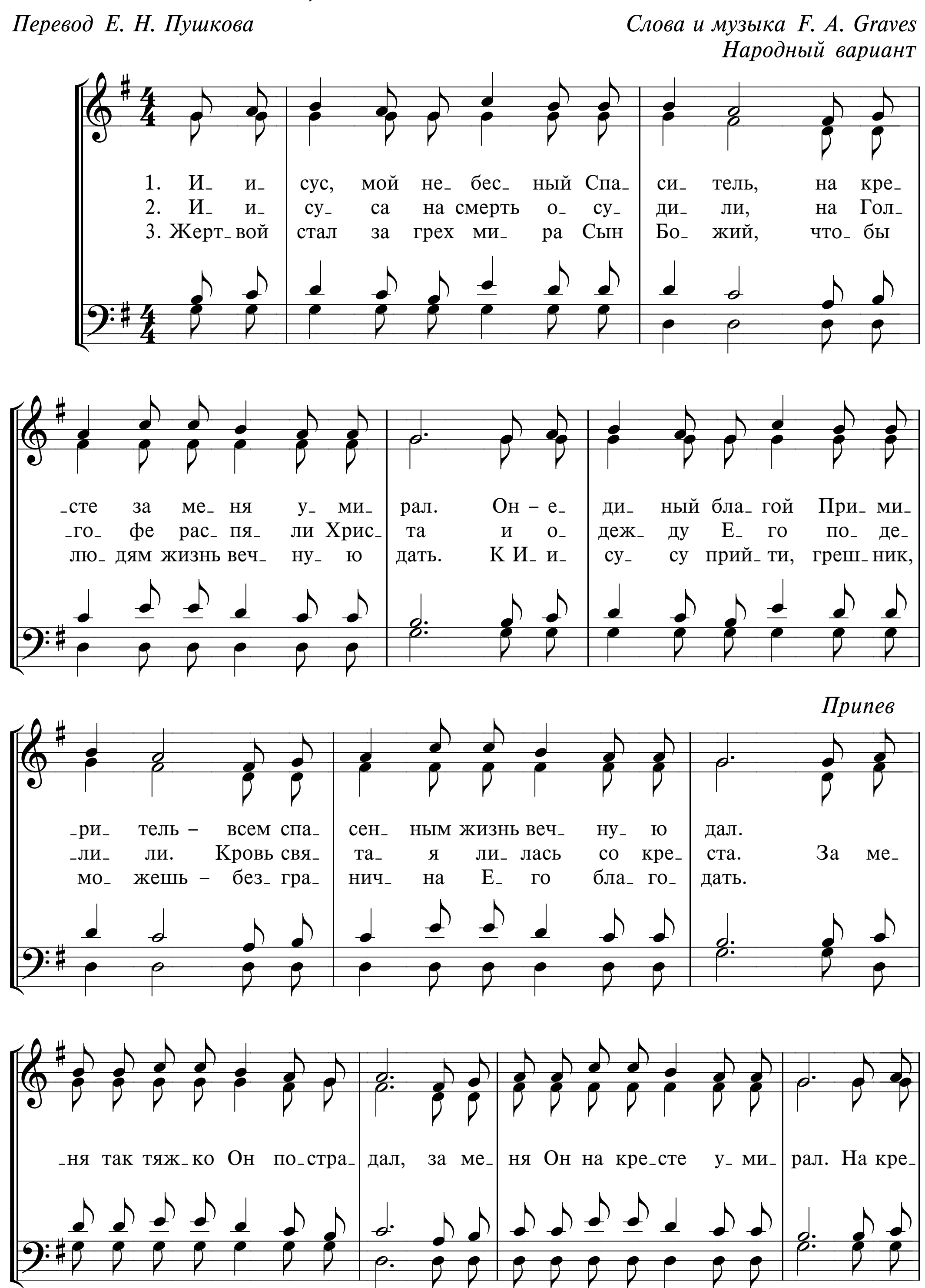
I. Watts
Перевод И. С. Проханова
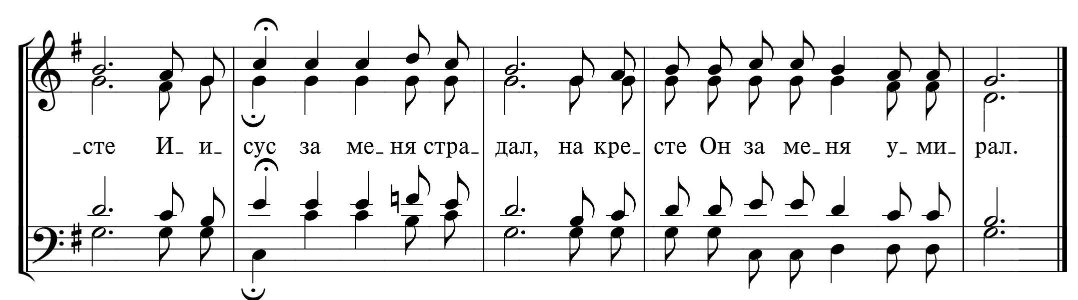
Аранжировка L. Mason



539 ИИСУС, МОЙ НЕБЕСНЫЙ СПАСИТЕЛЬ

Перевод Е. Н. Пушкова *Слова и музыка F. A. Graves*
Народный вариант
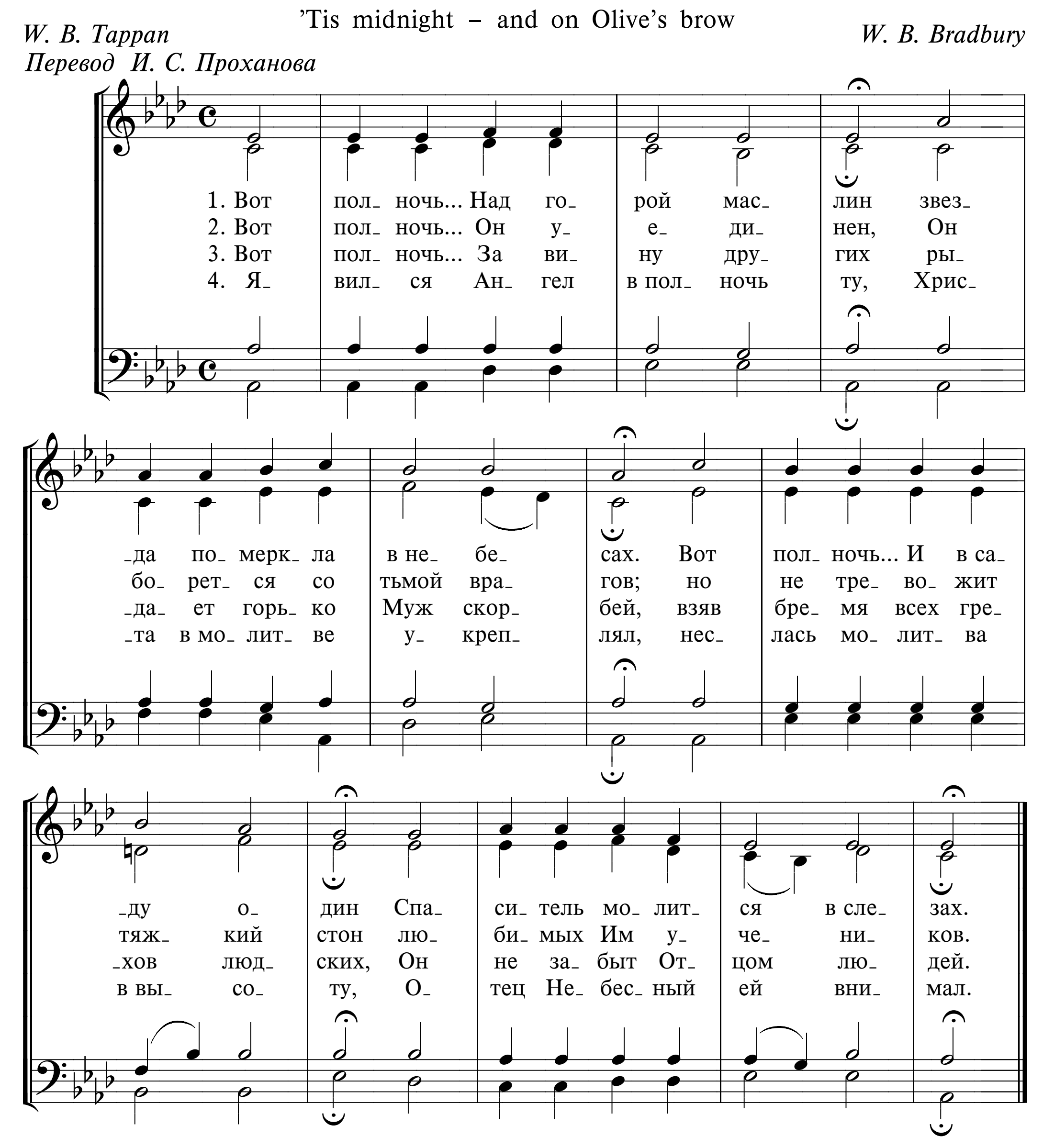



-сте И- и- сус за ме- ня стра- дал, на кре- сте Он за ме- ня у- ми- рал.

540 ВОТ ПОЛНОЧЬ...

'Tis midnight – and on Olive's brow

W. B. Tappan
Перевод И. С. Проханова
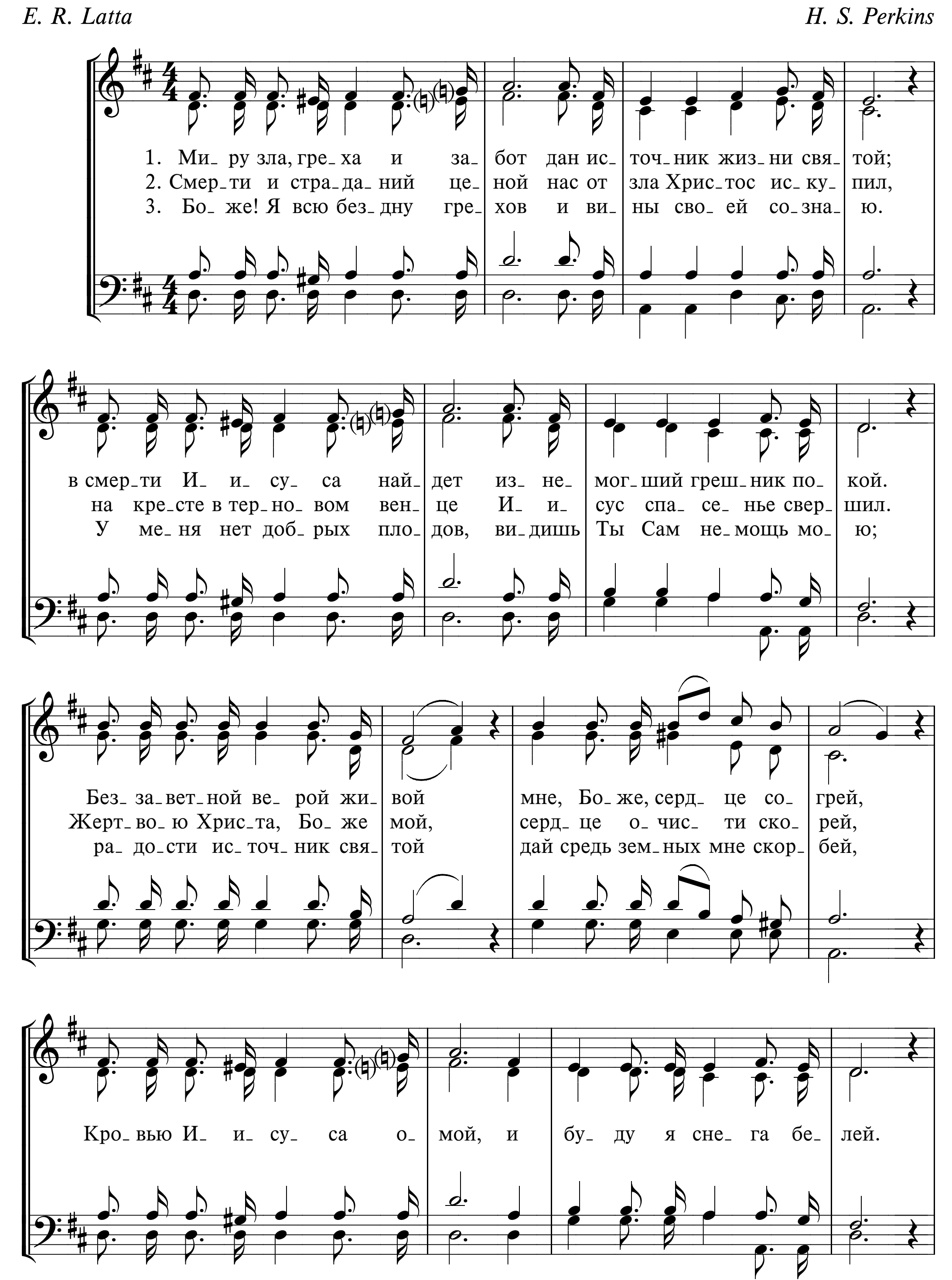
W. B. Bradbury

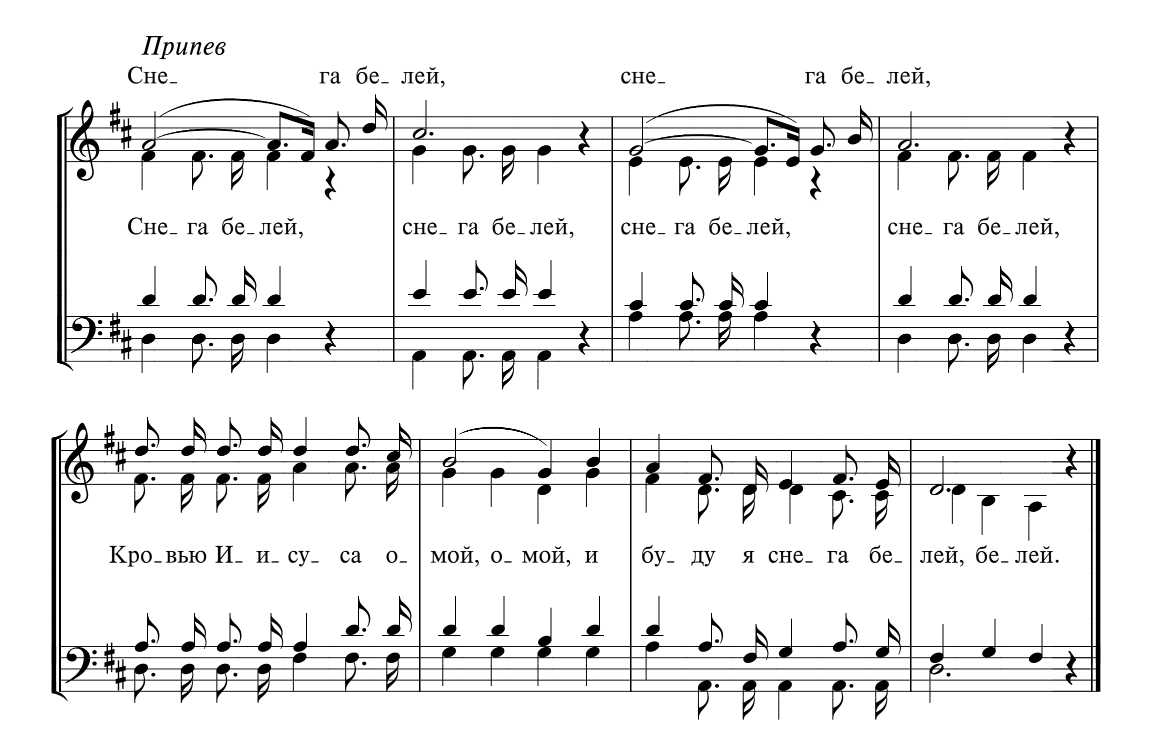


541 МИРУ ЗЛА, ГРЕХА И ЗАБОТ

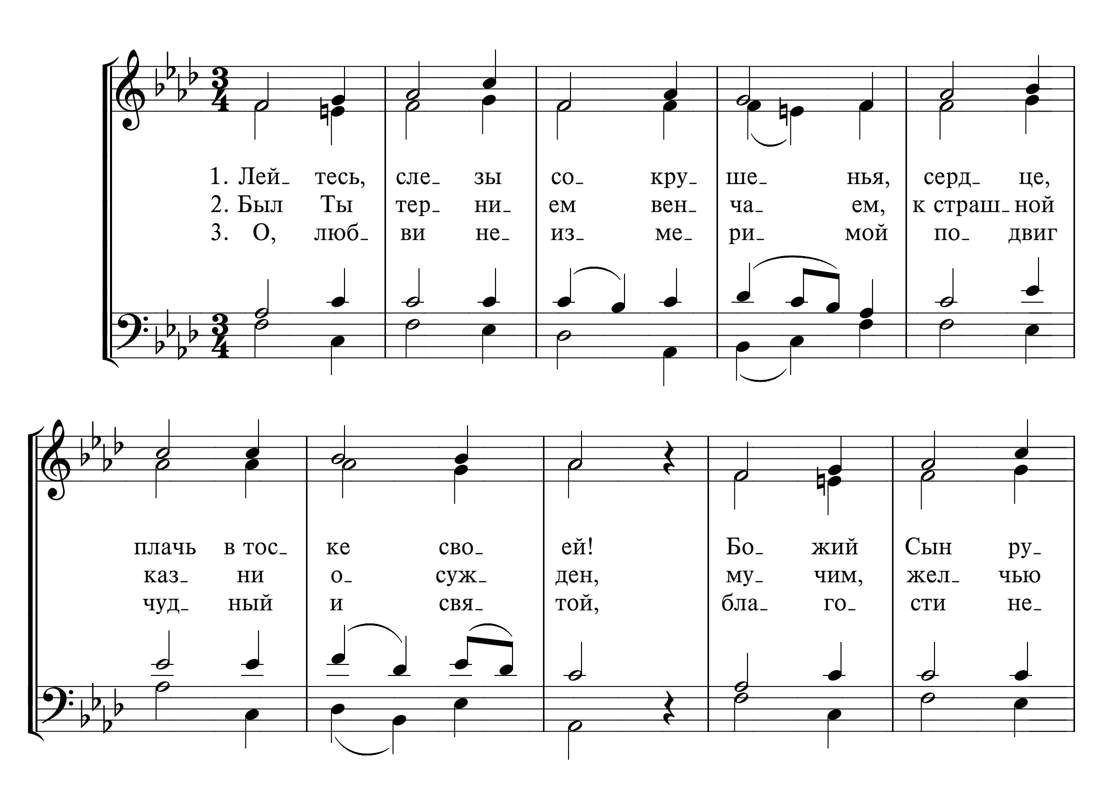
Blessed be the Fountain of blood
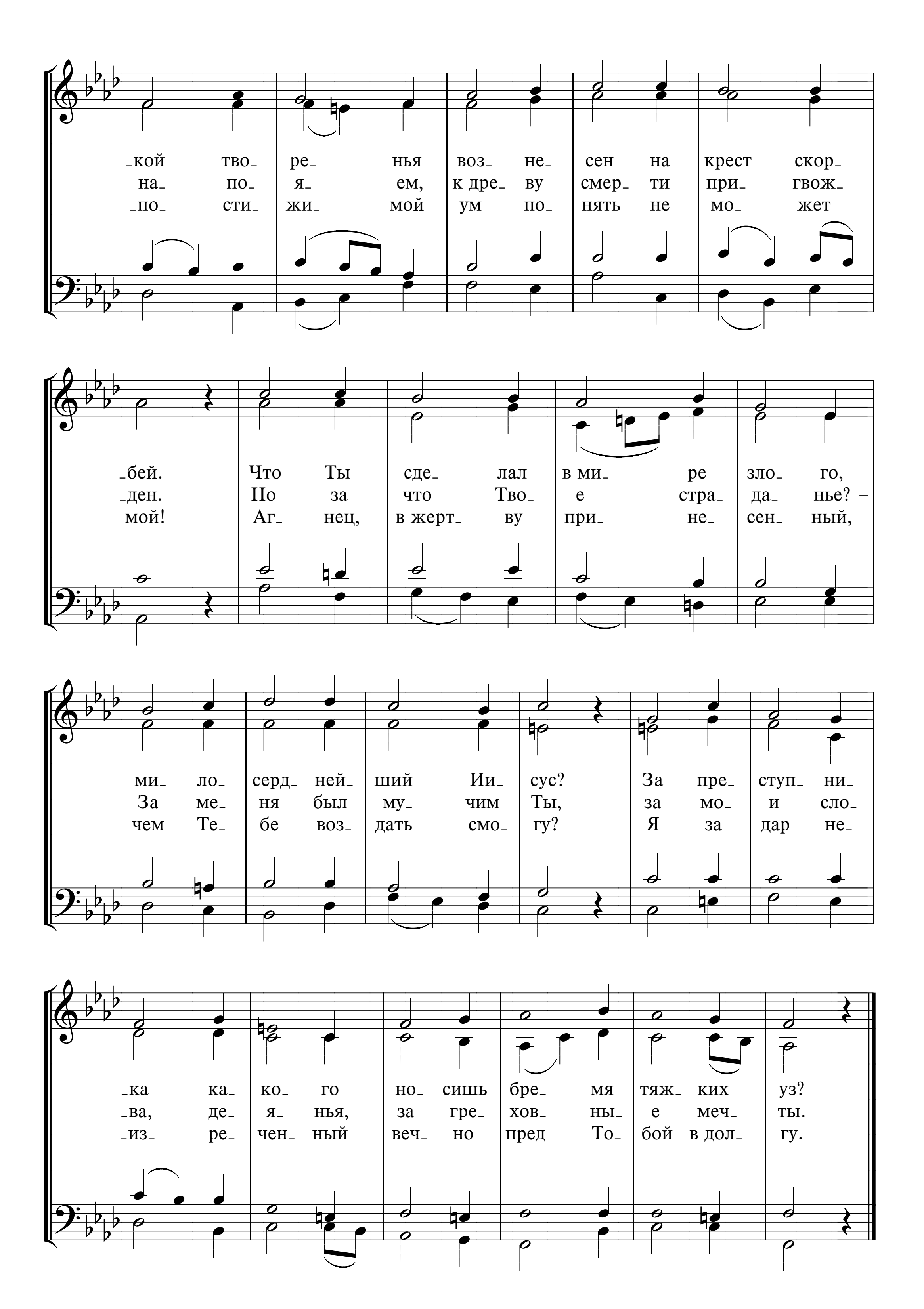
E. R. Latta — *H. S. Perkins*
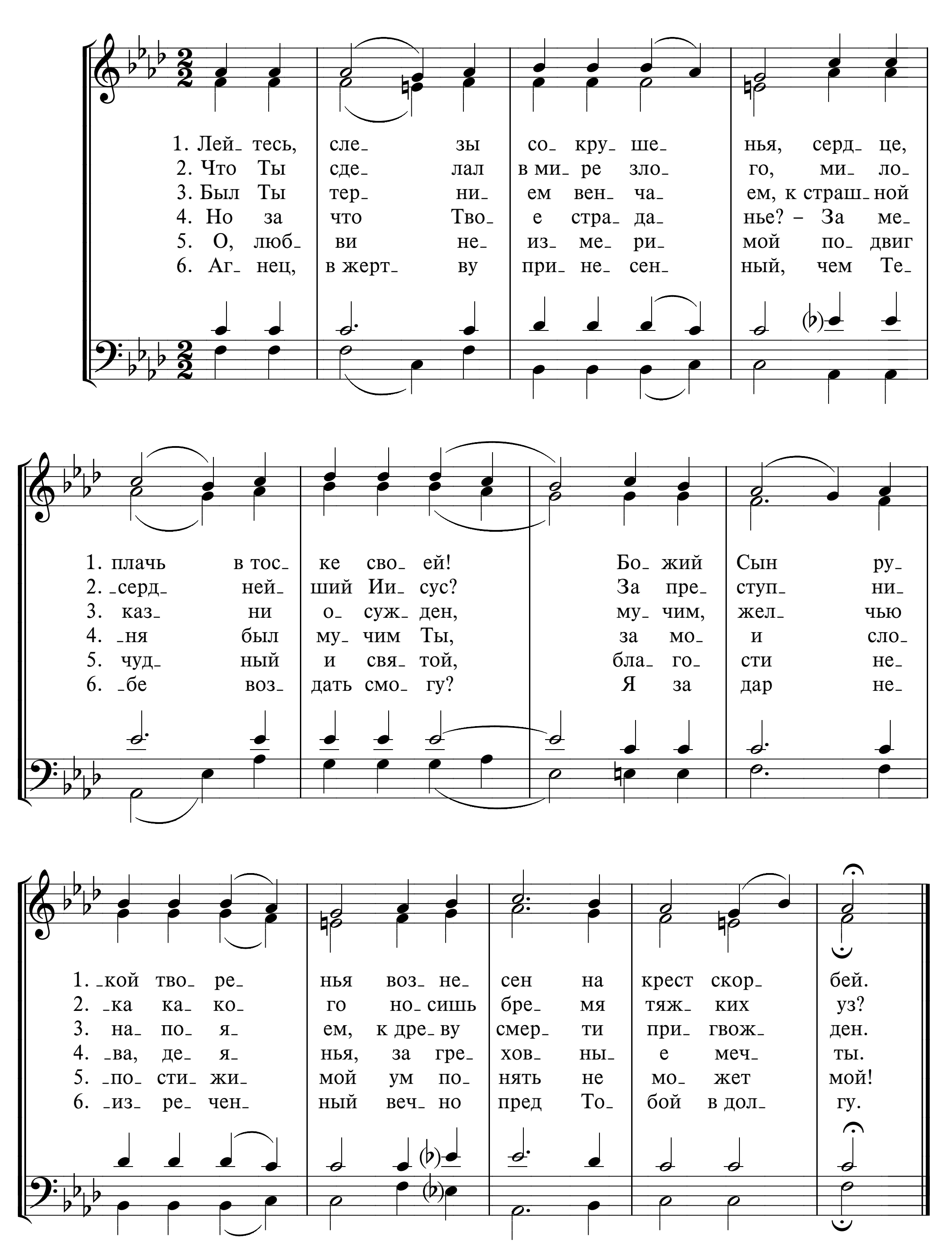



Припев
Сне_ га бе_лей, сне_ га бе_лей,
Сне_га бе_лей, сне_га бе_лей, сне_га бе_лей, сне_га бе_лей,
Кро_вью И_и_су_са о_ мой, о_мой, и бу_ду я сне_га бе_лей, бе_лей.

542а ЛЕЙТЕСЬ, СЛЕЗЫ СОКРУШЕНЬЯ
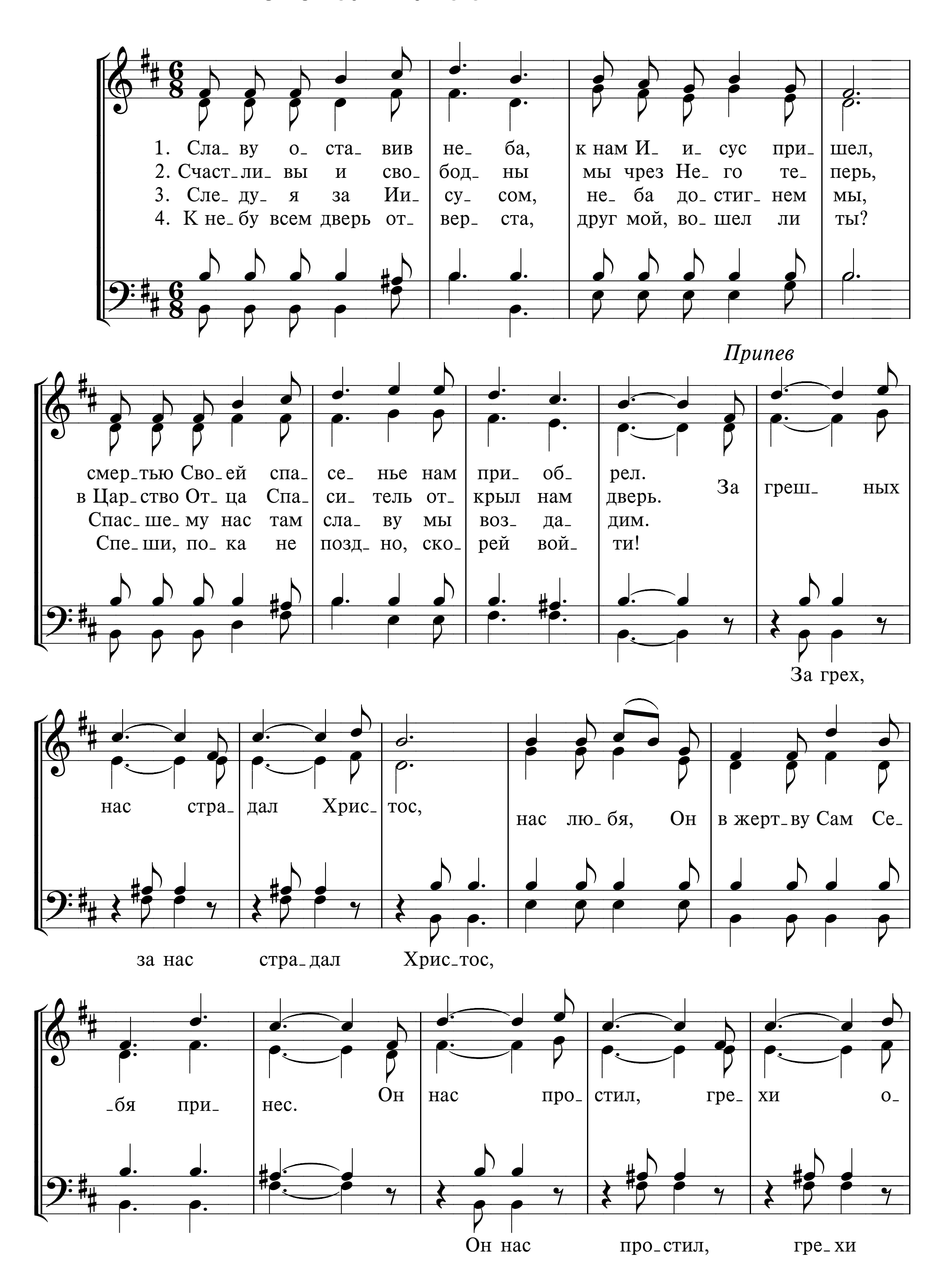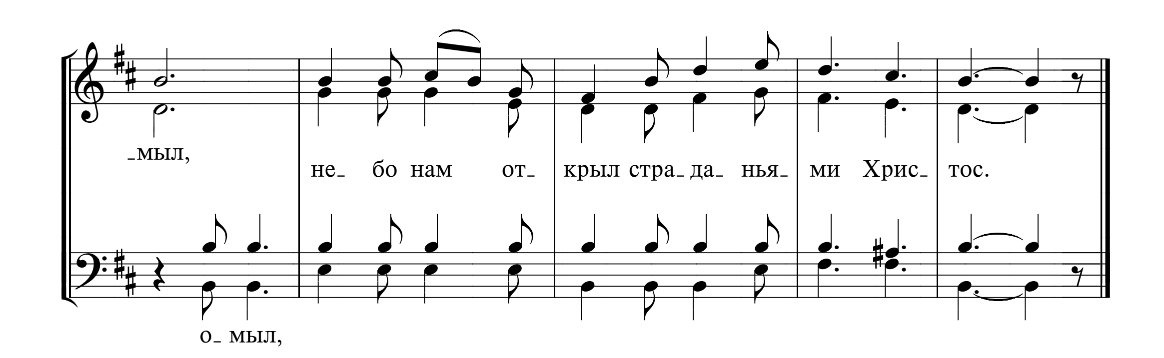



-кой тво- ре- нья воз- не- сен на крест скор-
на- по- я- ем, к дре- ву смер- ти при- гвож-
-по- сти- жи- мой ум по- нять не мо- жет
-бей. Что Ты сде- лал в ми- ре зло- го,
-ден. Но за что Тво- е стра- да- нье? –
мой! Аг- нец, в жерт- ву при- не- сен- ный,
ми- ло- серд- ней- ший Ии- сус? За пре- ступ- ни-
За ме- ня был му- чим Ты, за мо- и сло-
чем Те- бе воз- дать смо- гу? Я за дар не-
-ка ка- ко- го но- сишь бре- мя тяж- ких уз?
-ва, де- я- нья, за гре- хов- ны- е меч- ты.
-из- ре- чен- ный веч- но пред То- бой в дол- гу.

542б ЛЕЙТЕСЬ, СЛЕЗЫ СОКРУШЕНЬЯ



543 СЛАВУ ОСТАВИВ НЕБА

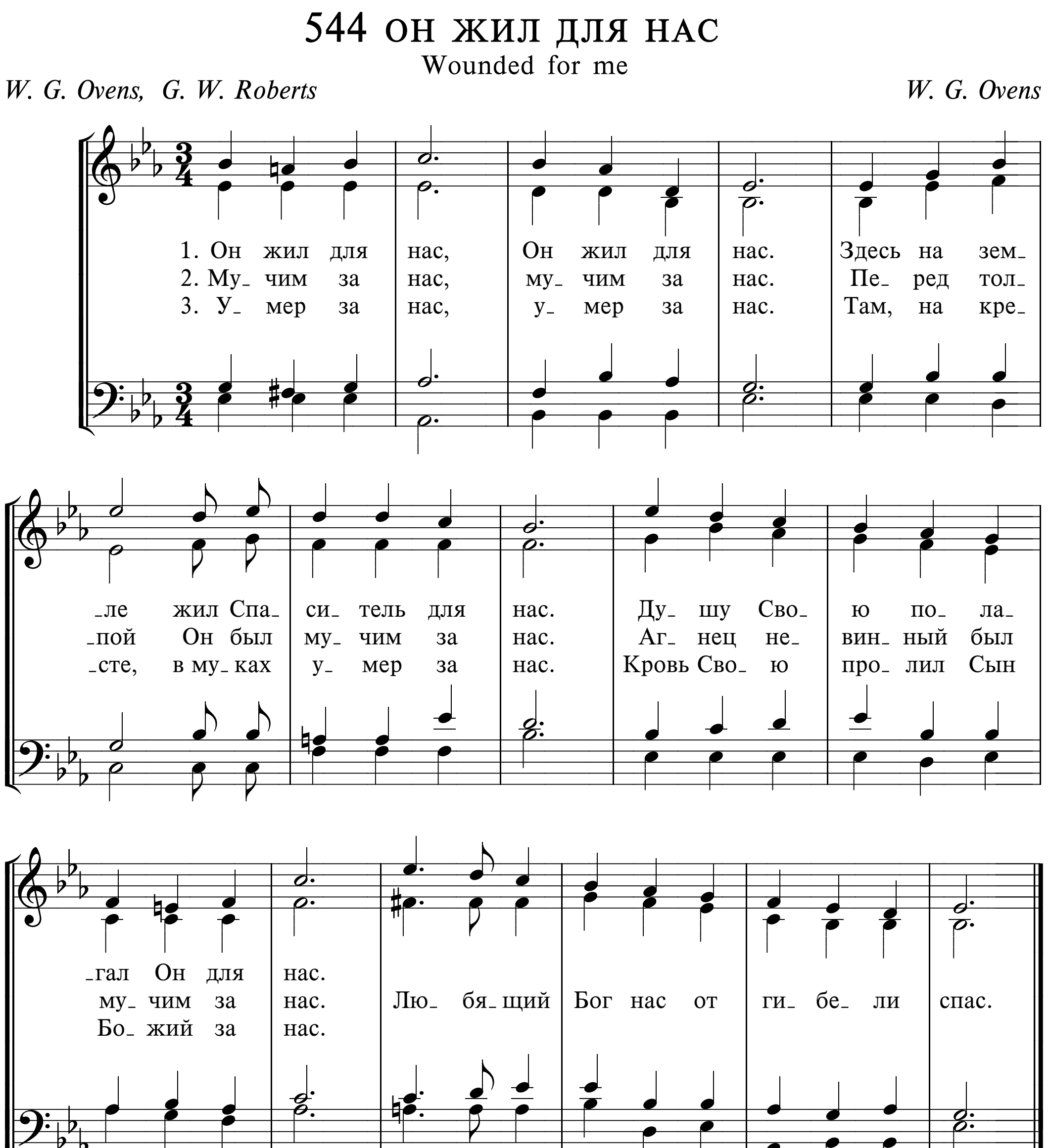



-мыл,
не- бо нам от- крыл стра- да- нья- ми Хрис- тос.
о- мыл,
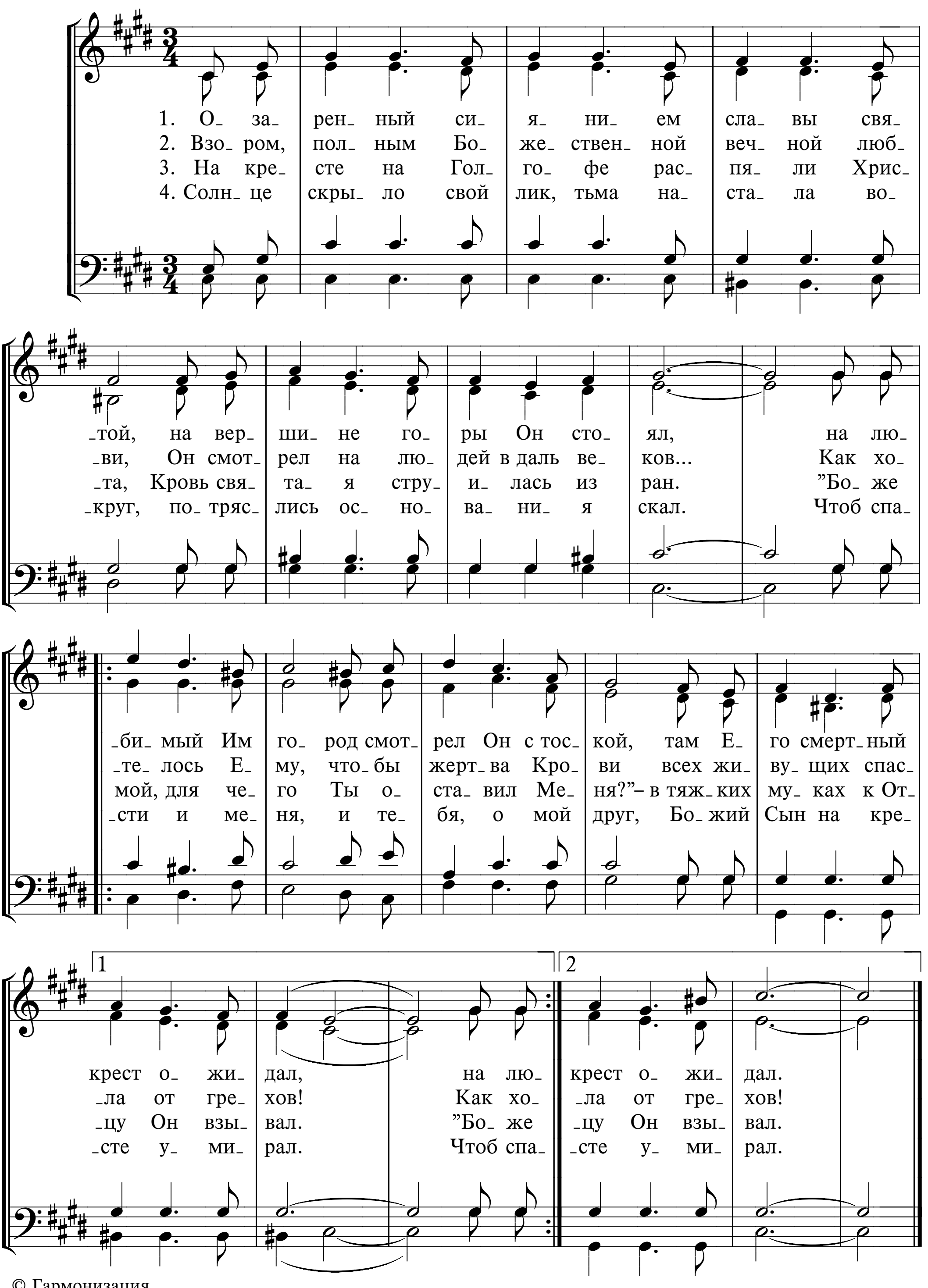
544 ОН ЖИЛ ДЛЯ НАС

Wounded for me
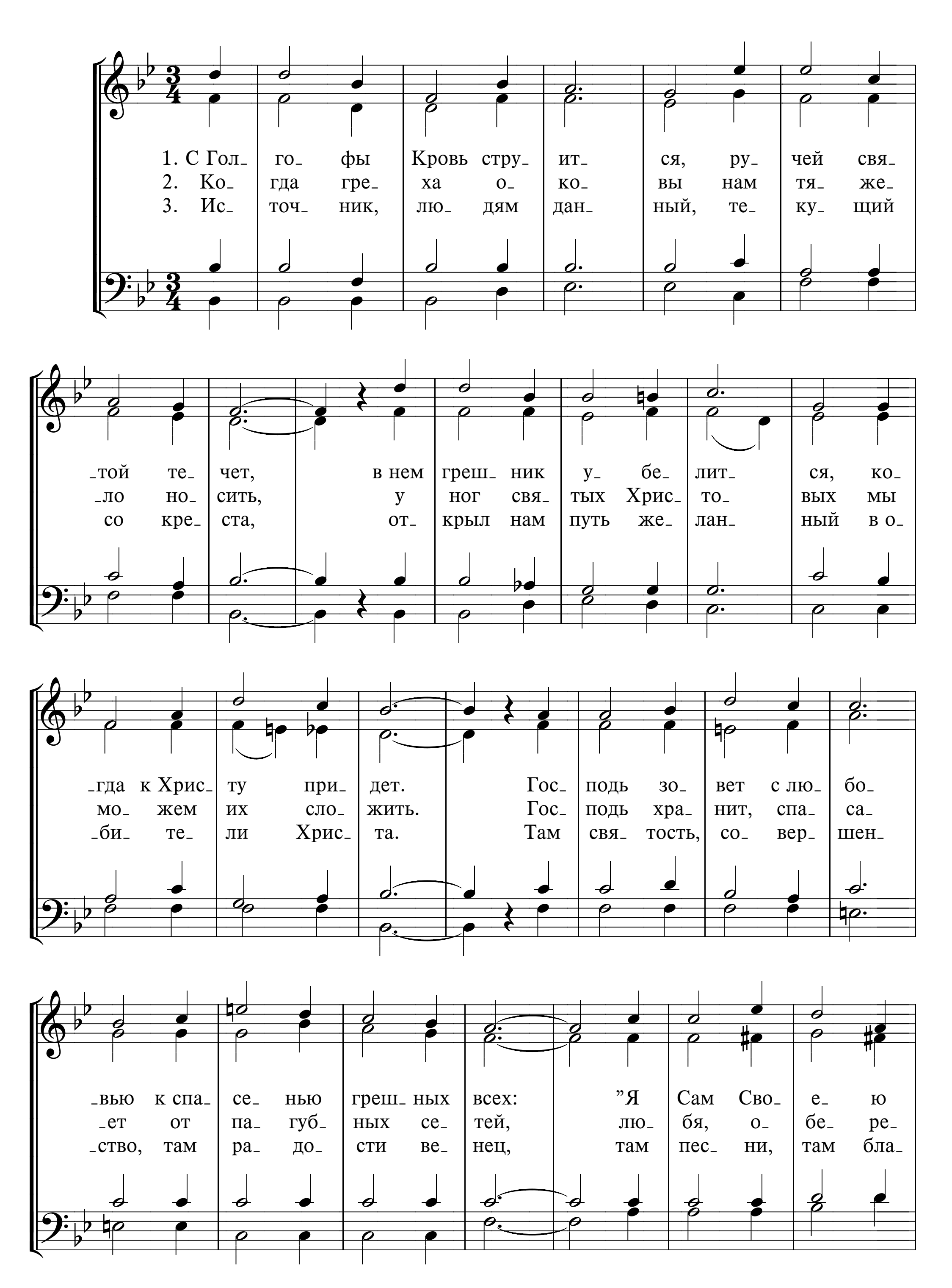
W. G. Ovens, G. W. Roberts *W. G. Ovens*
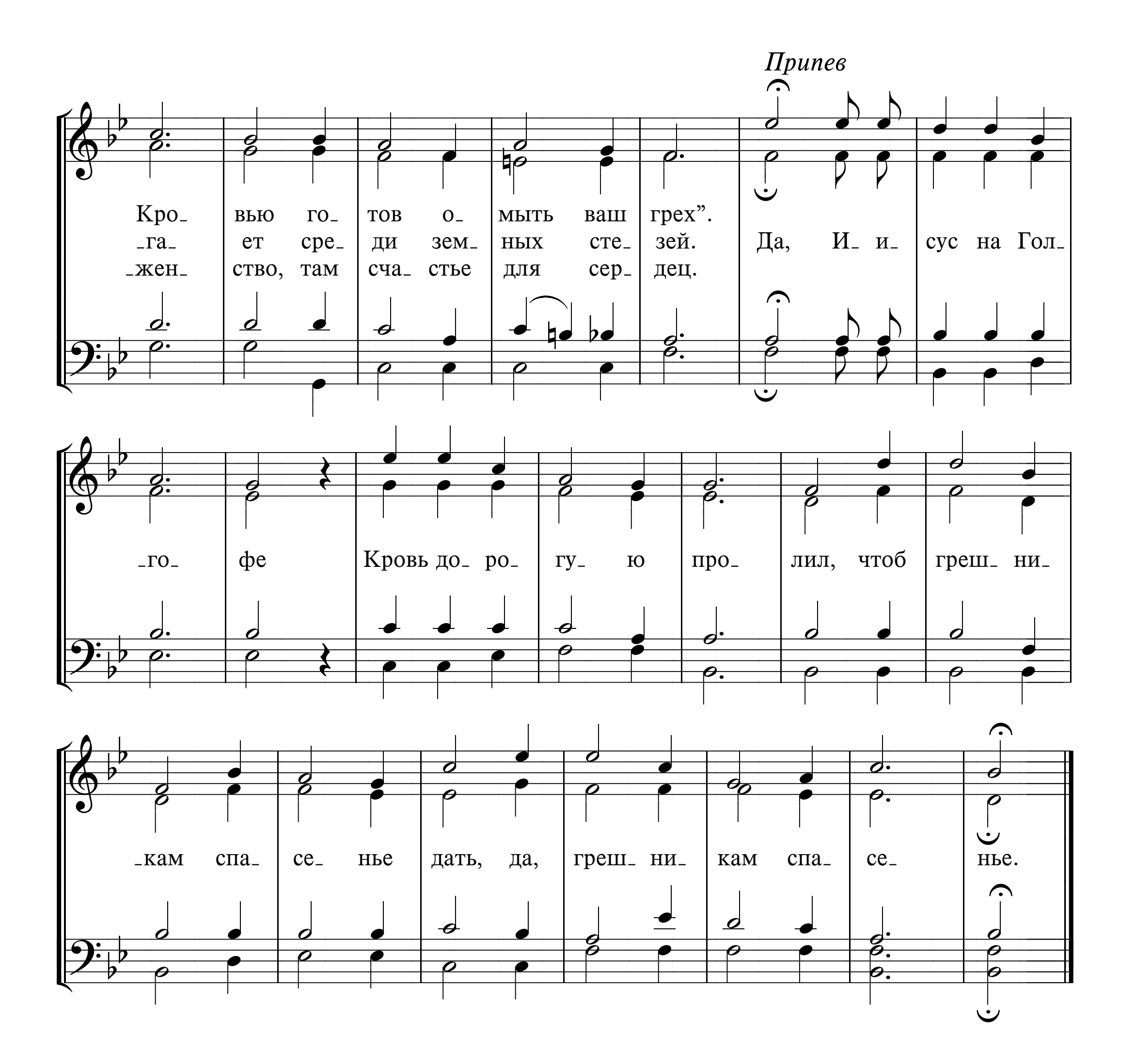


545 ОЗАРЕННЫЙ СИЯНИЕМ СЛАВЫ СВЯТОЙ



546 С ГОЛГОФЫ КРОВЬ СТРУИТСЯ

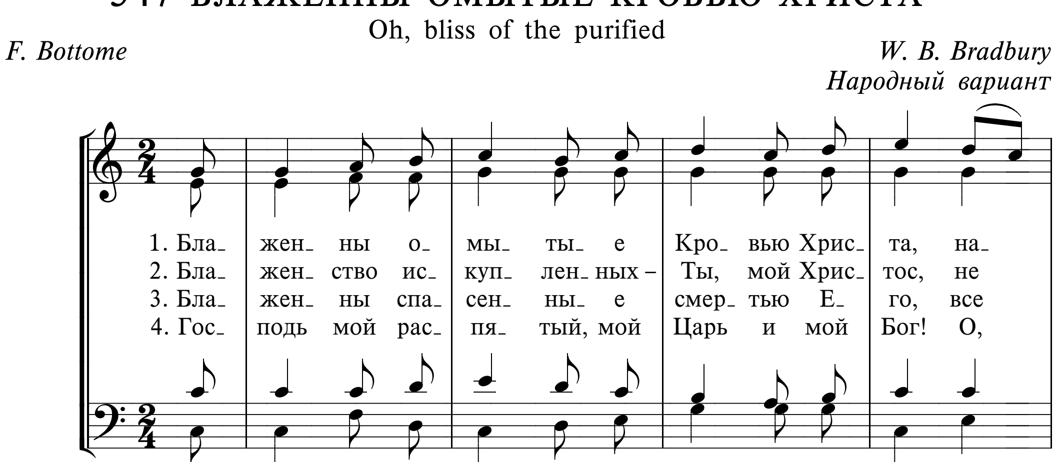


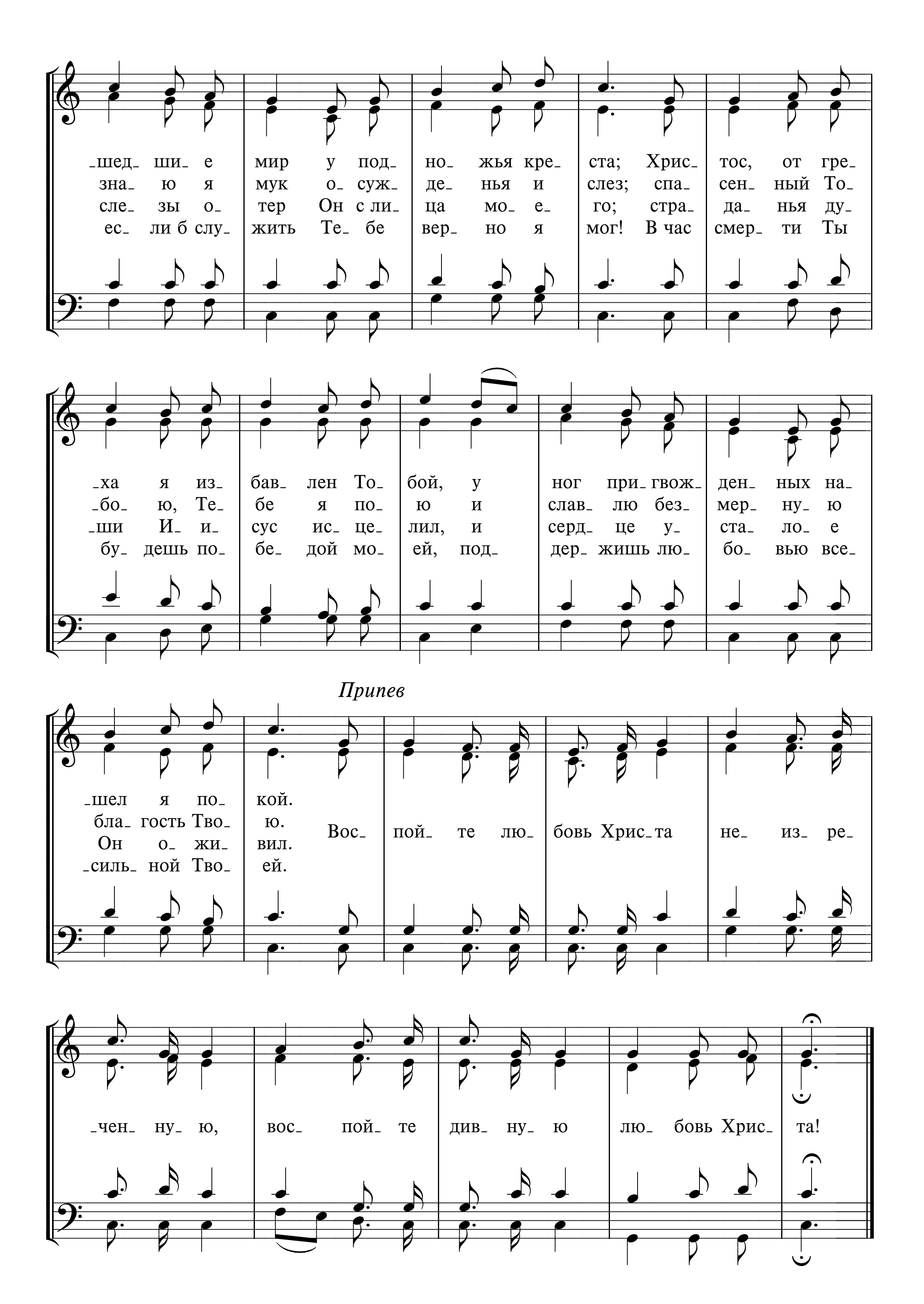

Припев
Кро- вью го- тов о- мыть ваш грех”.
-га- ет сре- ди зем- ных сте- зей.
-жен- ство, там сча- стье для сер- дец.
Да, И- и- сус на Гол-
-го- фе Кровь до- ро- гу- ю про- лил, чтоб греш- ни-
-кам спа- се- нье дать, да, греш- ни- кам спа- се- нье.

547 БЛАЖЕННЫ ОМЫТЫЕ КРОВЬЮ ХРИСТА

Oh, bliss of the purified

F. Bottome — *W. B. Bradbury*
Народный вариант
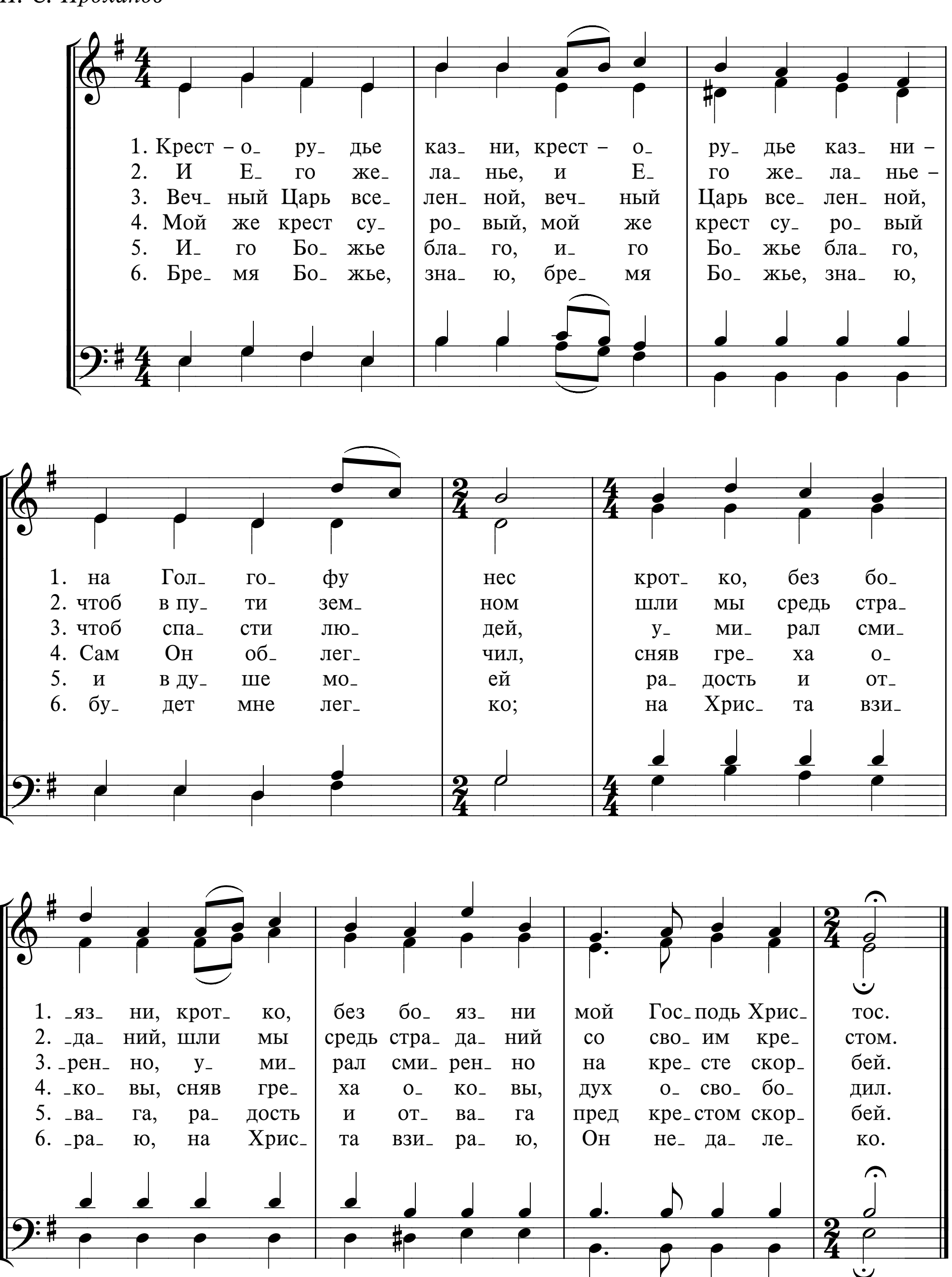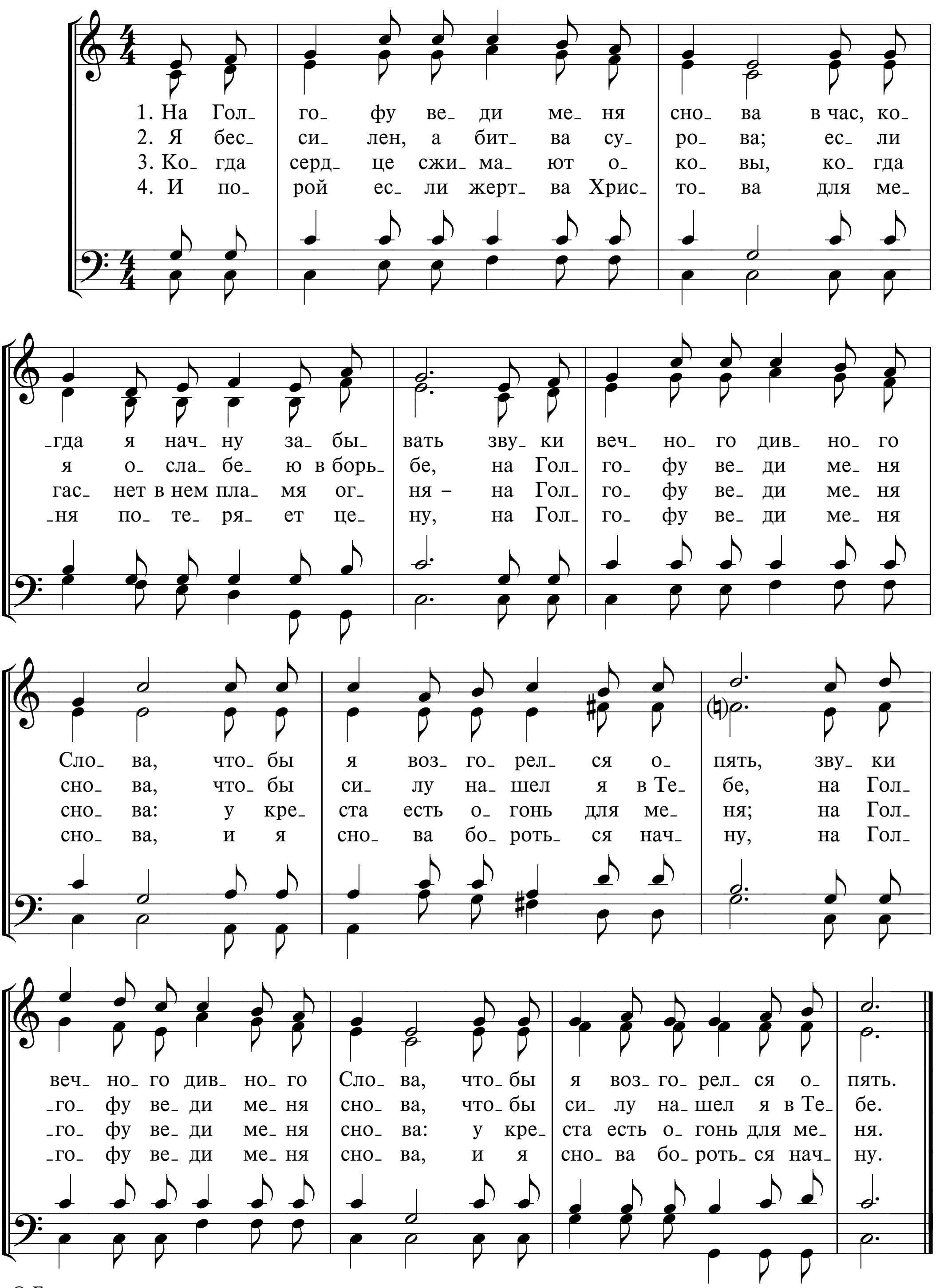




-шед- ши- е мир у под- но- жья кре- ста; Хрис- тос, от гре-
зна- ю я мук о- суж- де- нья и слез; спа- сен- ный То-
сле- зы о- тер Он с ли- ца мо- е- го; стра- да- нья ду-
ес- ли б слу- жить Те- бе вер- но я мог! В час смер- ти Ты
-ха я из- бав- лен То- бой, у ног при- гвож- ден- ных на-
-бо- ю, Те- бе я по- ю и слав- лю без- мер- ну- ю
-ши И- и- сус ис- це- лил, и серд- це у- ста- ло- е
бу- дешь по- бе- дой мо- ей, под- дер- жишь лю- бо- вью все-
Припев
-шел я по- кой.
бла- гость Тво- ю.
Он о- жи- вил.
-силь- ной Тво- ей.
Вос- пой- те лю- бовь Хрис- та не- из- ре-
-чен- ну- ю, вос- пой- те див- ну- ю лю- бовь Хрис- та!

548 КРЕСТ – ОРУДЬЕ КАЗНИ
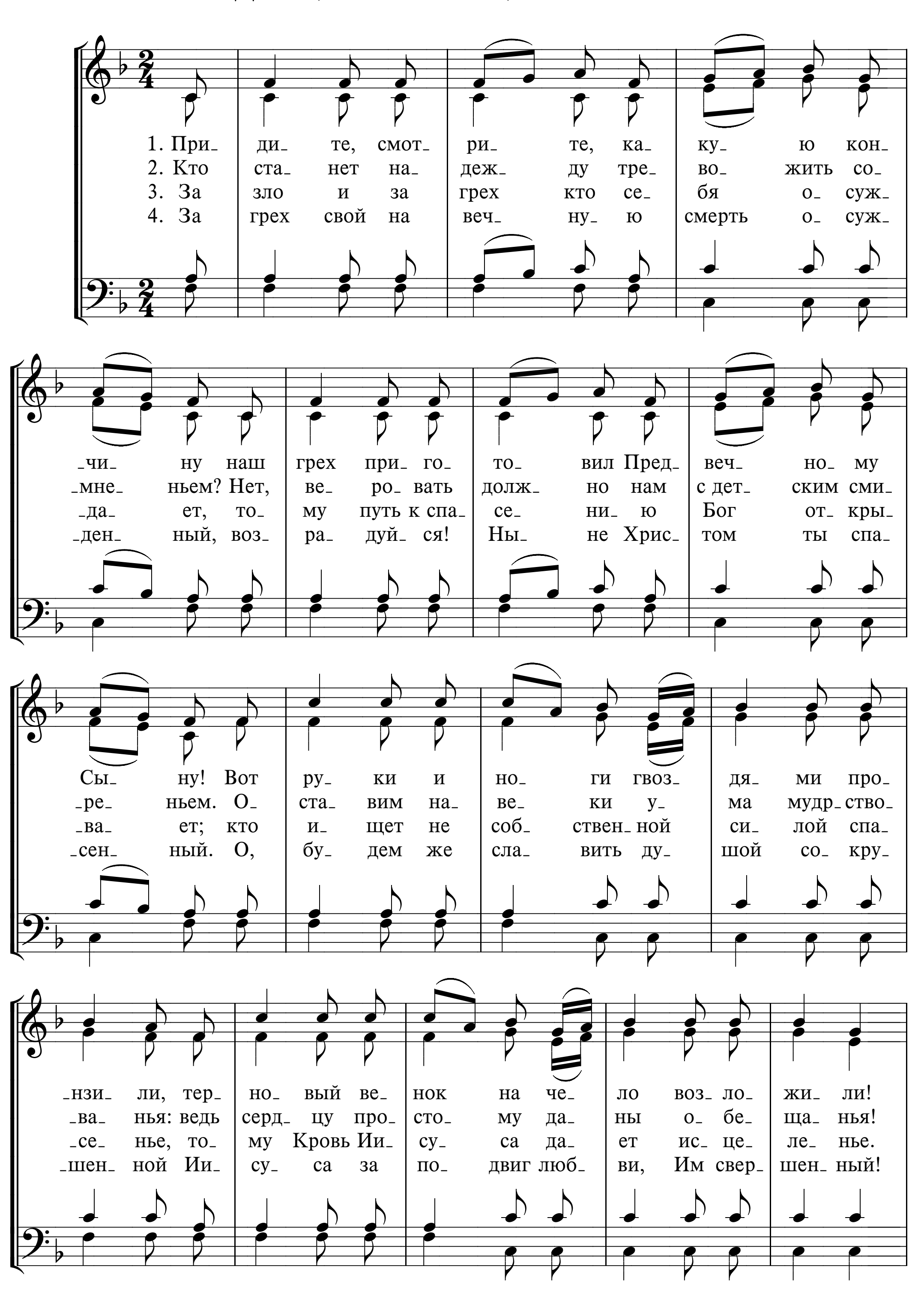
И. С. Проханов

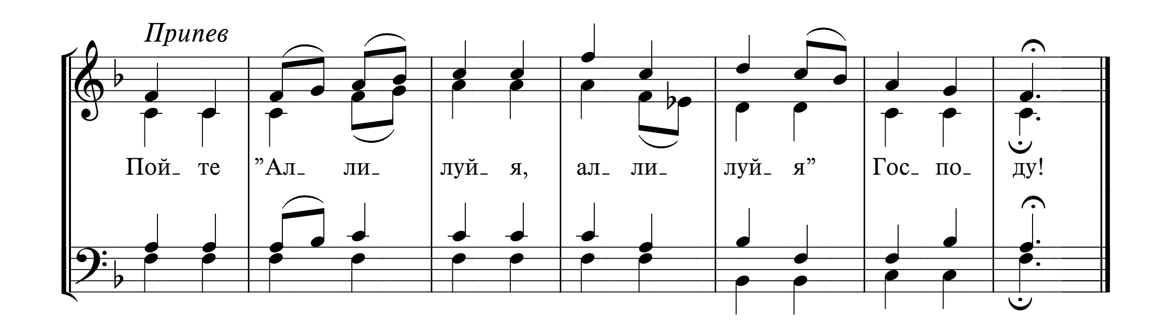


549 НА ГОЛГОФУ ВЕДИ МЕНЯ СНОВА



550 ПРИДИТЕ, СМОТРИТЕ, КАКУЮ КОНЧИНУ
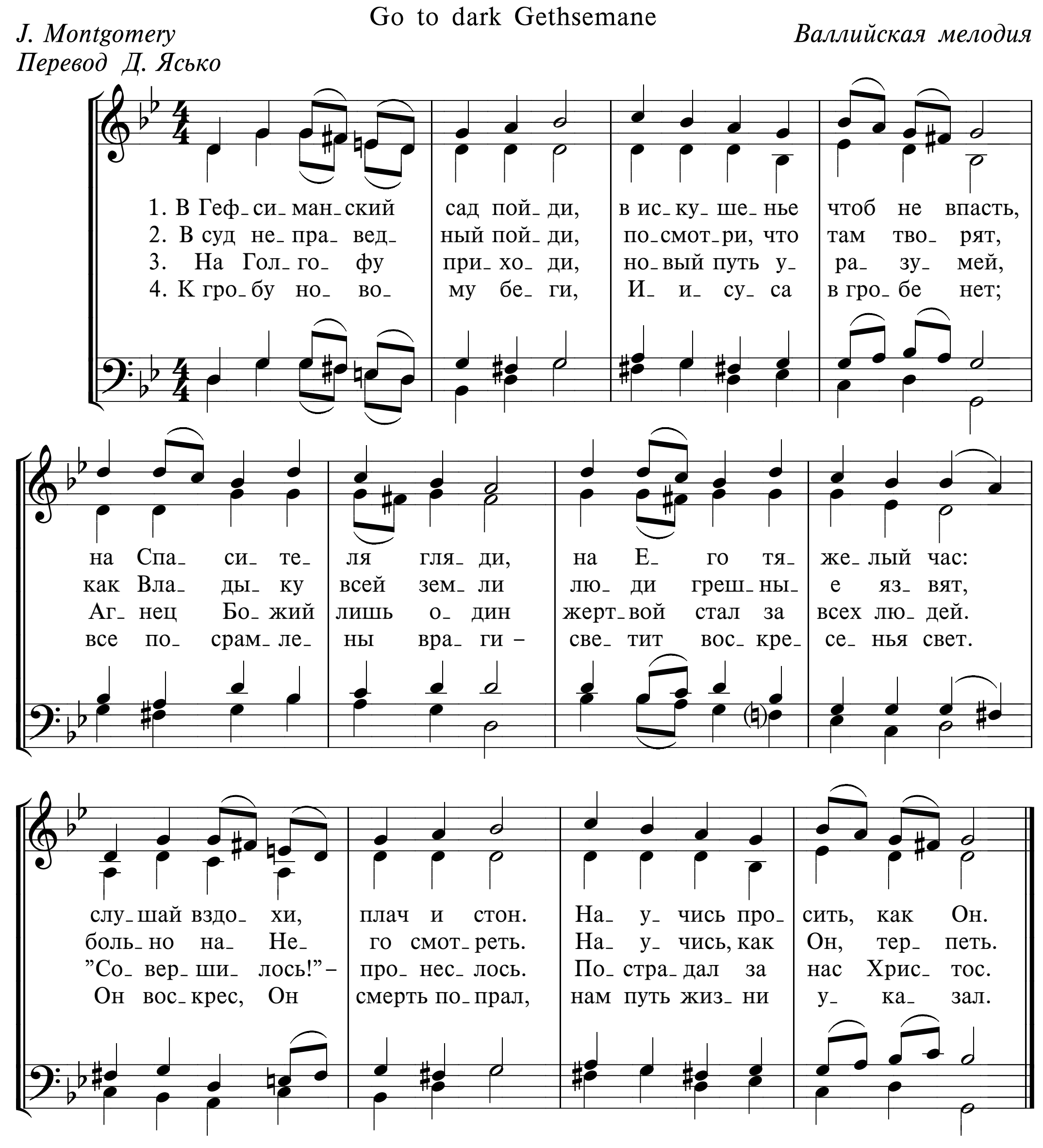



Припев
Пой_ те "Ал_ ли_ луй_ я, ал_ ли_ луй_ я" Гос_ по_ ду!

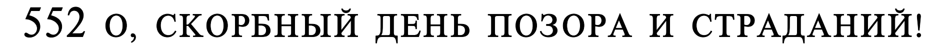
551 В ГЕФСИМАНСКИЙ САД ПОЙДИ

Go to dark Gethsemane

J. Montgomery
Перевод Д. Ясько

Валлийская мелодия





552 О, СКОРБНЫЙ ДЕНЬ ПОЗОРА И СТРАДАНИЙ!

1. О, скорбный день позора и страданий! О, страшный день, отмеченный враждой, когда Господь, как агнец, на заклание веден был обезумевшей толпой!

2. Взирал Христос вокруг Себя с любовью на палачей безжалостных и злых, Он даже их омыть готов был Кровью в тот страшный час, в страданиях Своих!

3. Снося все оскорбления бесслoвесно, на древе смерти тяжко Он страдал. Сын Божий всем Своею смертью крестной спасение по вере даровал.

4. Пройдя через позор и унижение, свершив святое дело до конца, погибшим смертным дарит Он спасение, исполнив повеление Отца.

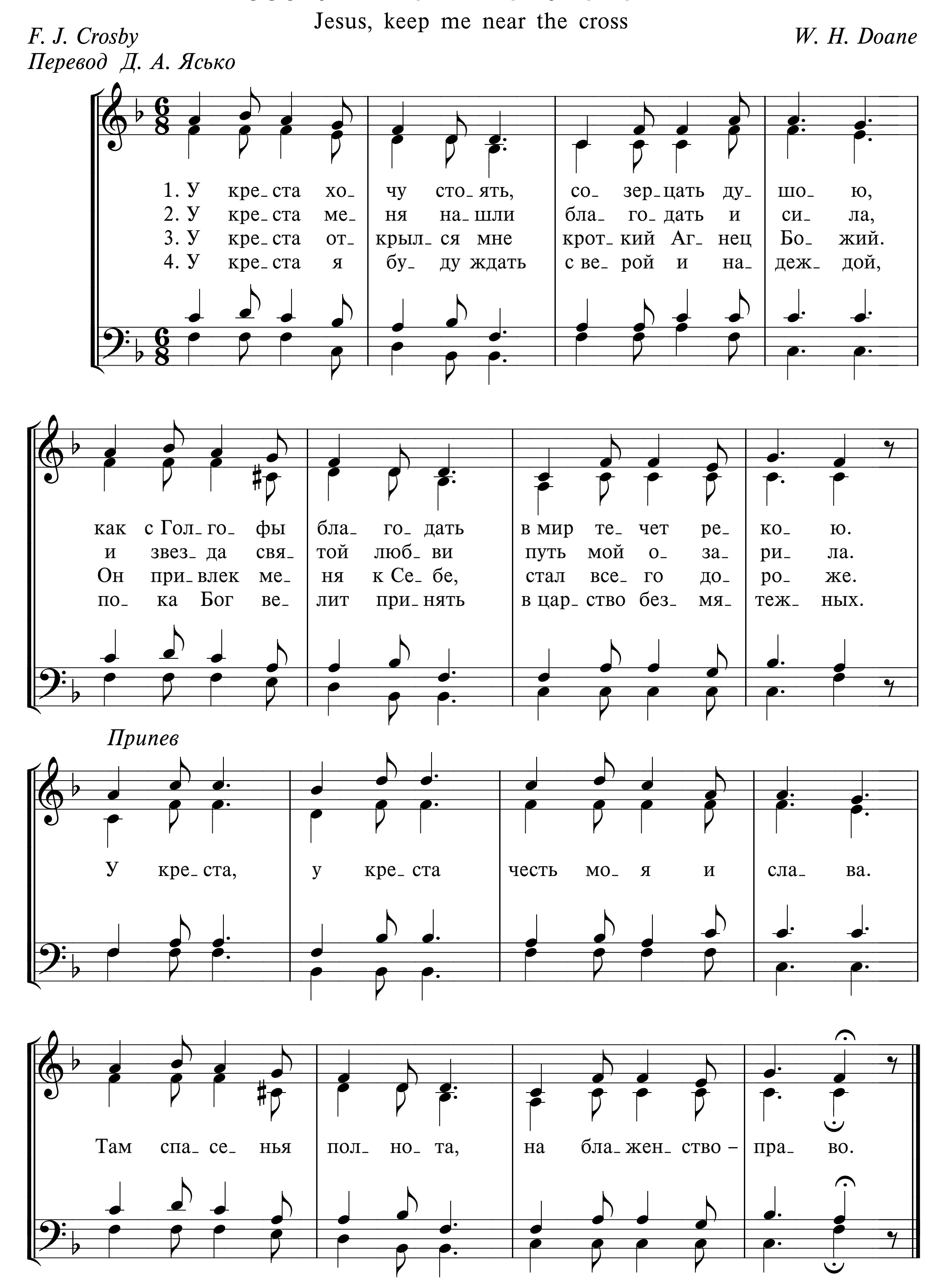
5. Открыт нам доступ в вечные селенья – Он в муках на кресте страдал за нас. Поем мы стройно гимн благодаренья Тому, Кто всех погибших смертных спас!

553 У КРЕСТА ХОЧУ СТОЯТЬ

Jesus, keep me near the cross

F. J. Crosby
Перевод Д. А. Ясько
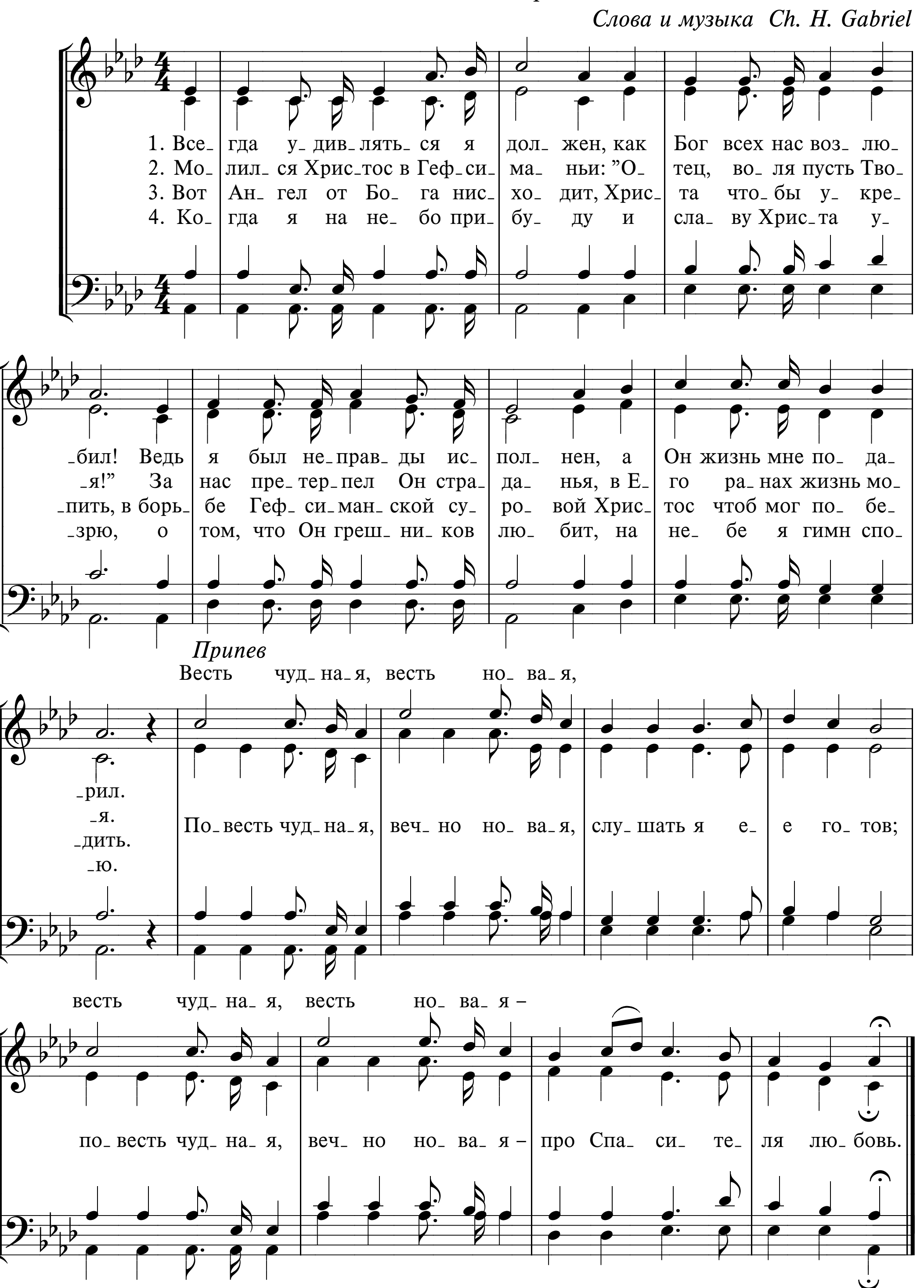
W. H. Doane



554 ВСЕГДА УДИВЛЯТЬСЯ Я ДОЛЖЕН

I stand amazed in the presence
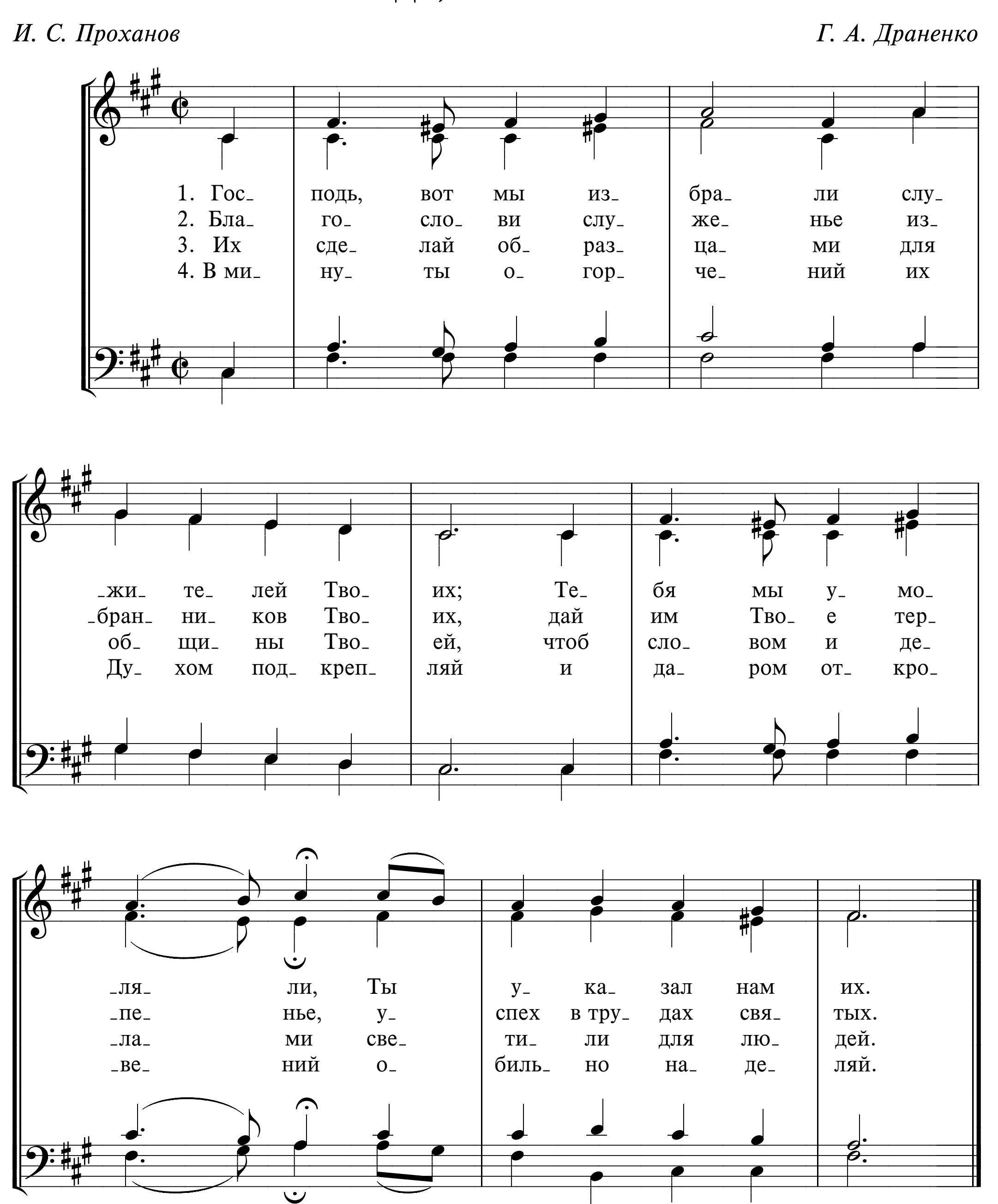
Слова и музыка Ch. H. Gabriel



НА РУКОПОЛОЖЕНИЕ
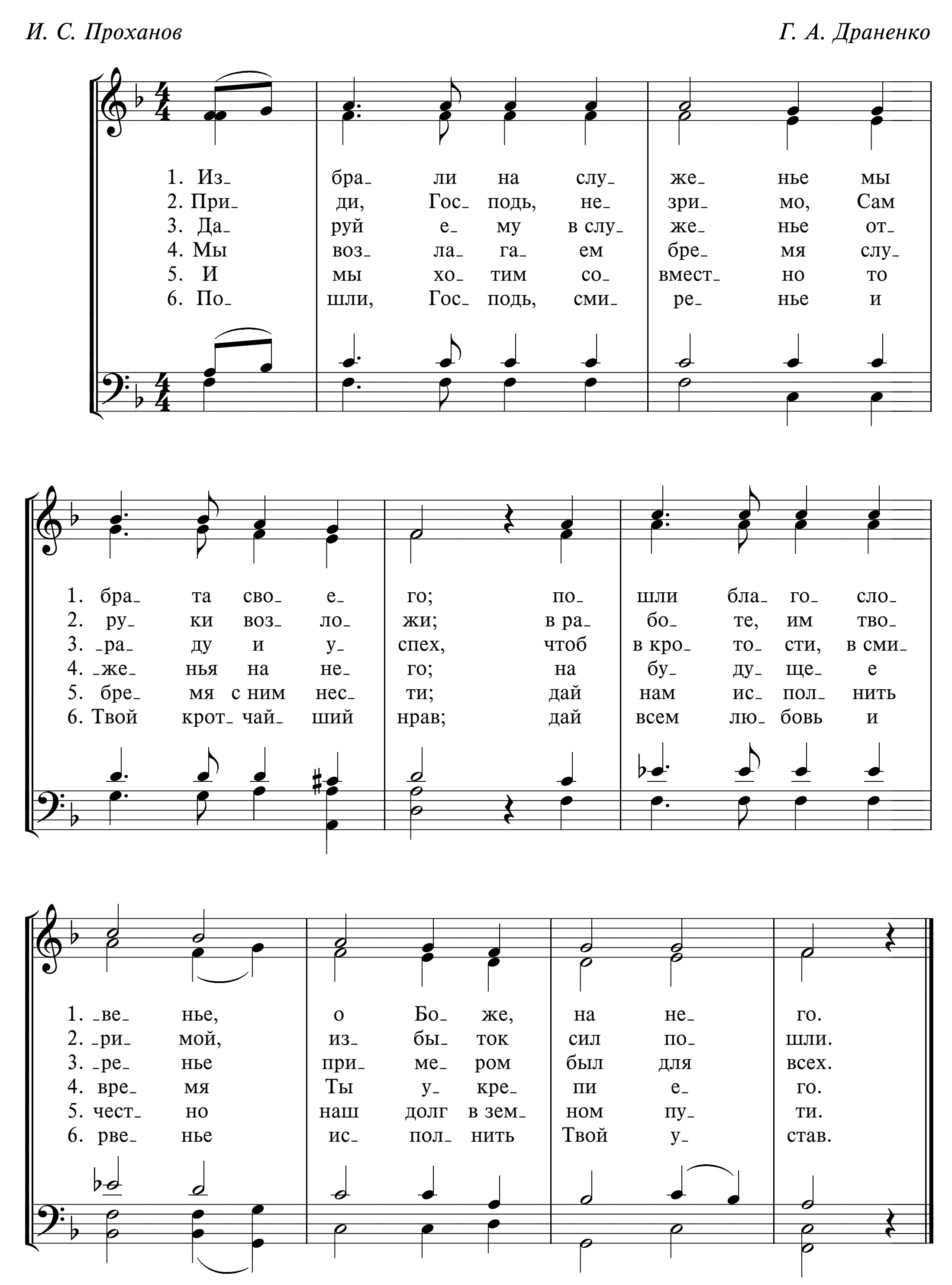
555 ГОСПОДЬ, ВОТ МЫ ИЗБРАЛИ

И. С. Проханов — *Г. А. Драненко*



556 ИЗБРАЛИ НА СЛУЖЕНЬЕ
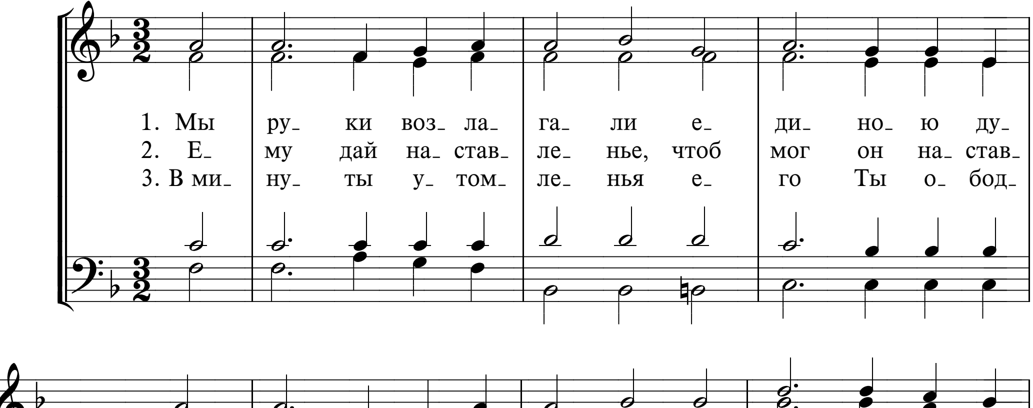
И. С. Проханов *Г. А. Драненко*
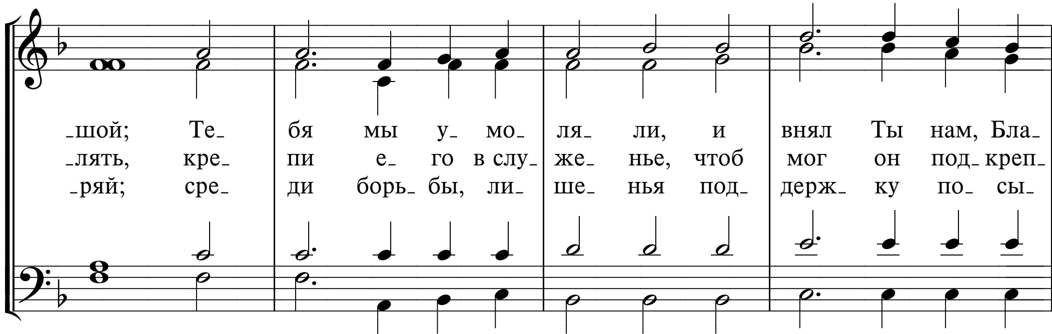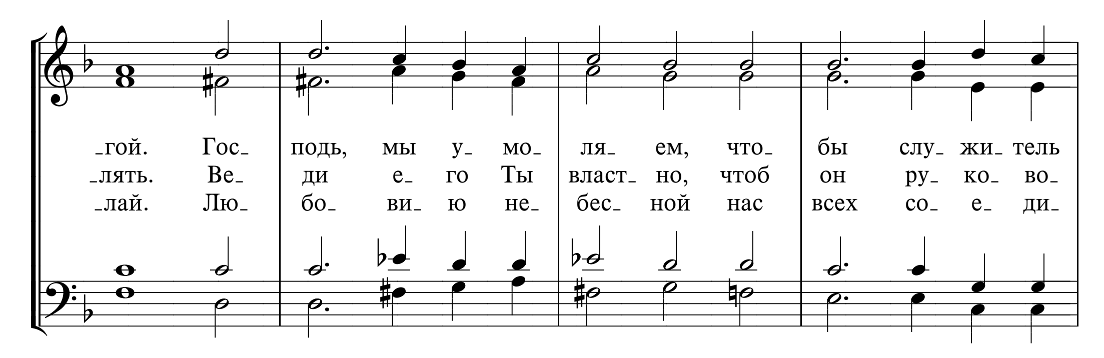


557 МЫ РУКИ ВОЗЛАГАЛИ
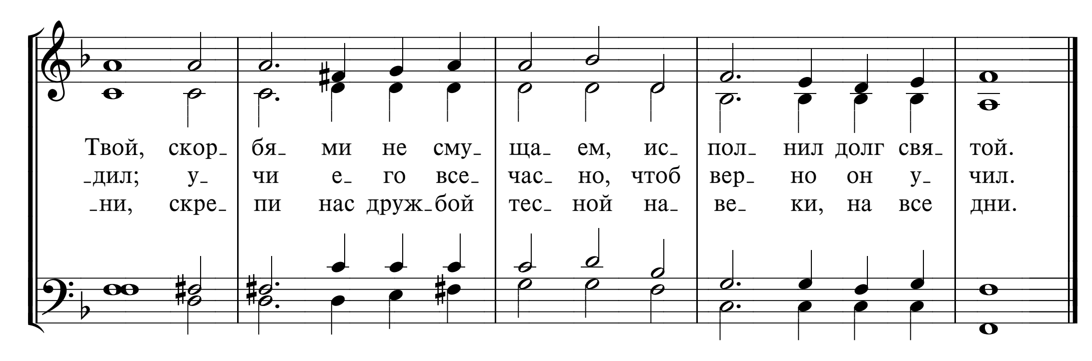


И. С. Проханов *А. М. Гантовник*
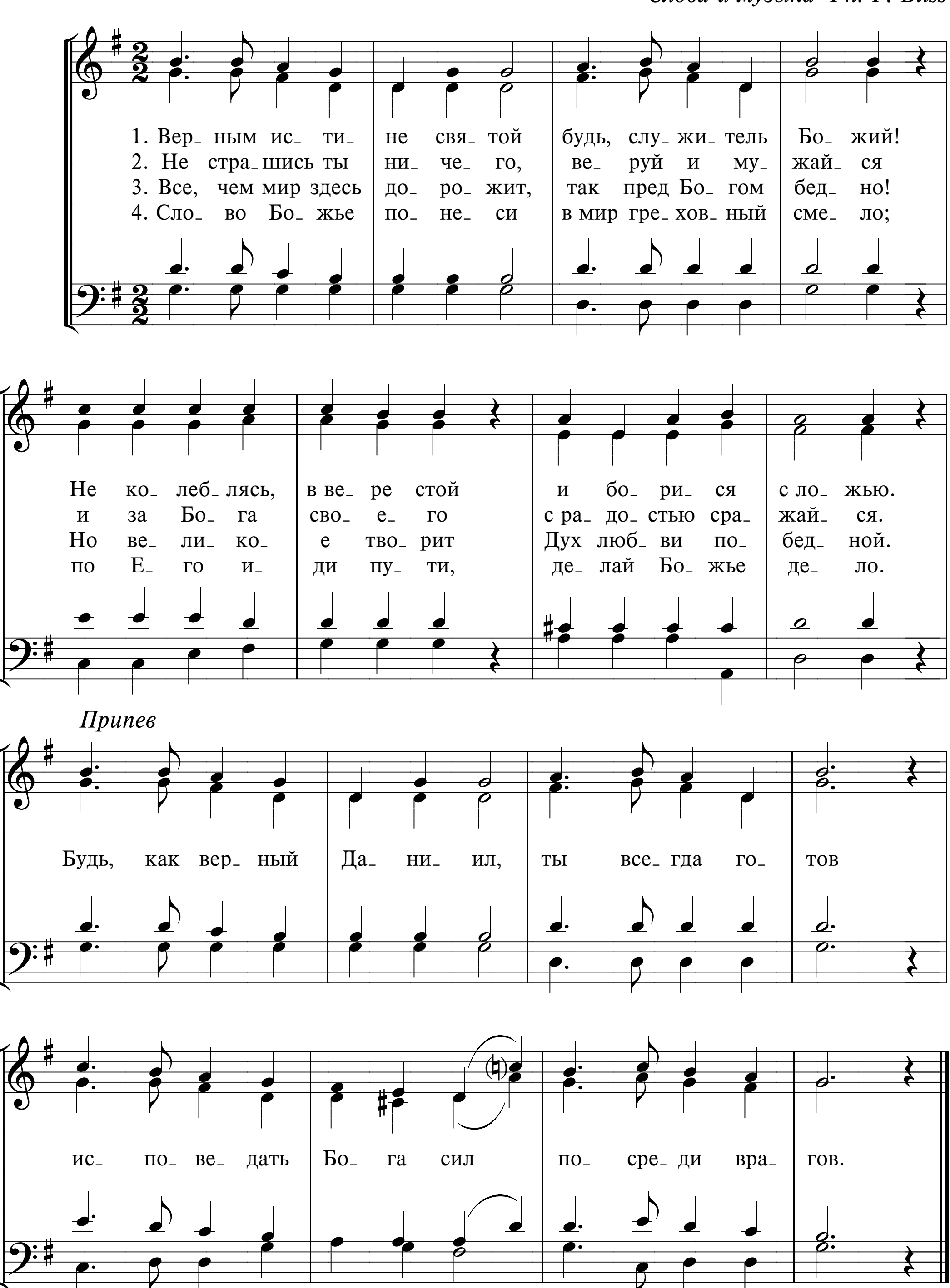








558 ВЕРНЫМ ИСТИНЕ СВЯТОЙ

Standing by a purpose true
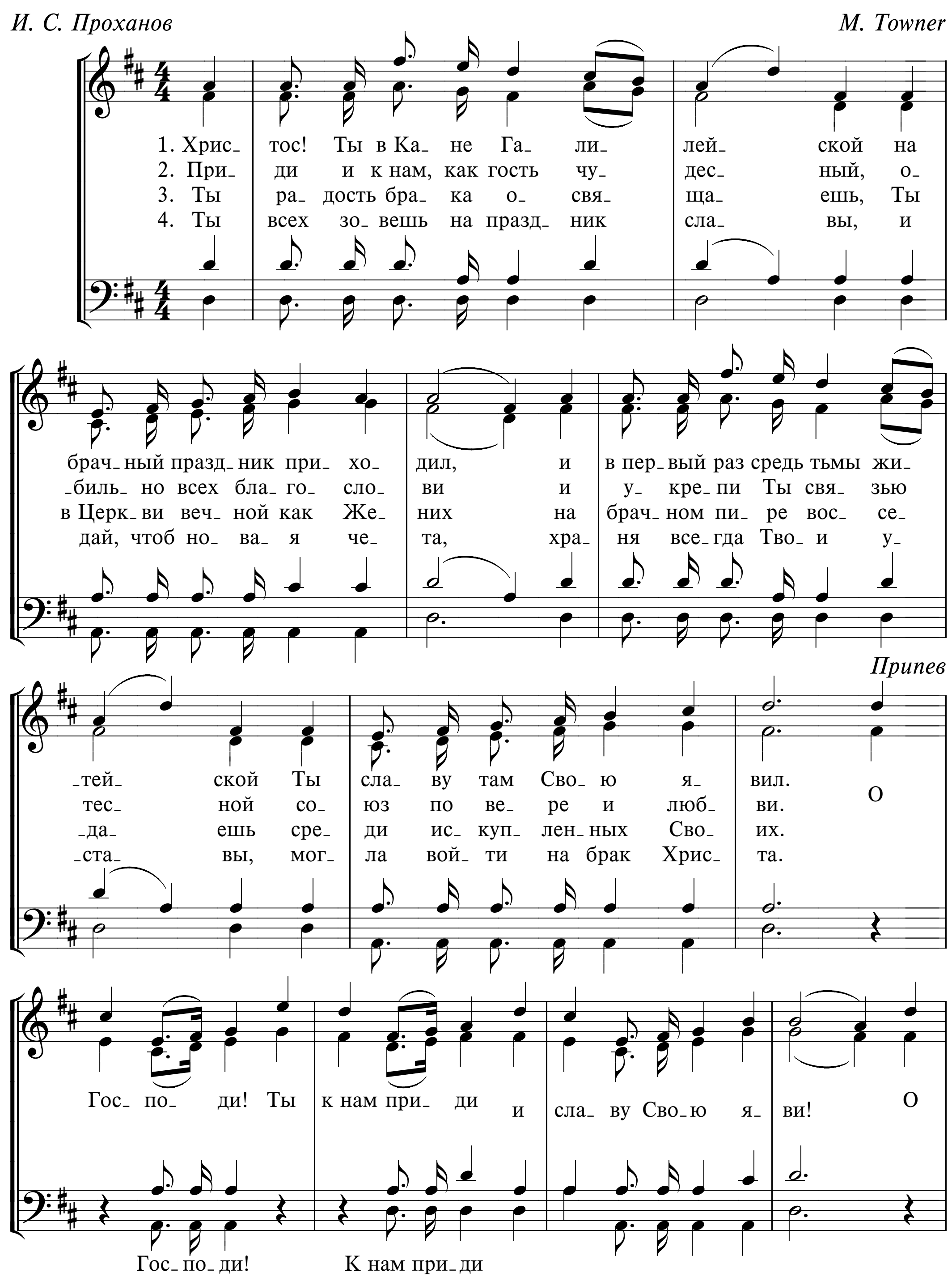
Слова и музыка Ph. P. Bliss
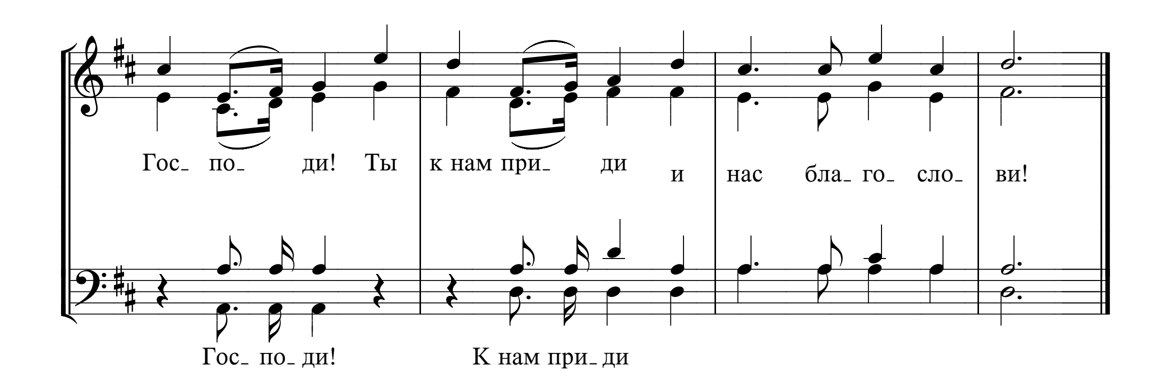


НА БРАКОСОЧЕТАНИЕ

559 ХРИСТОС! ТЫ В КАНЕ ГАЛИЛЕЙСКОЙ
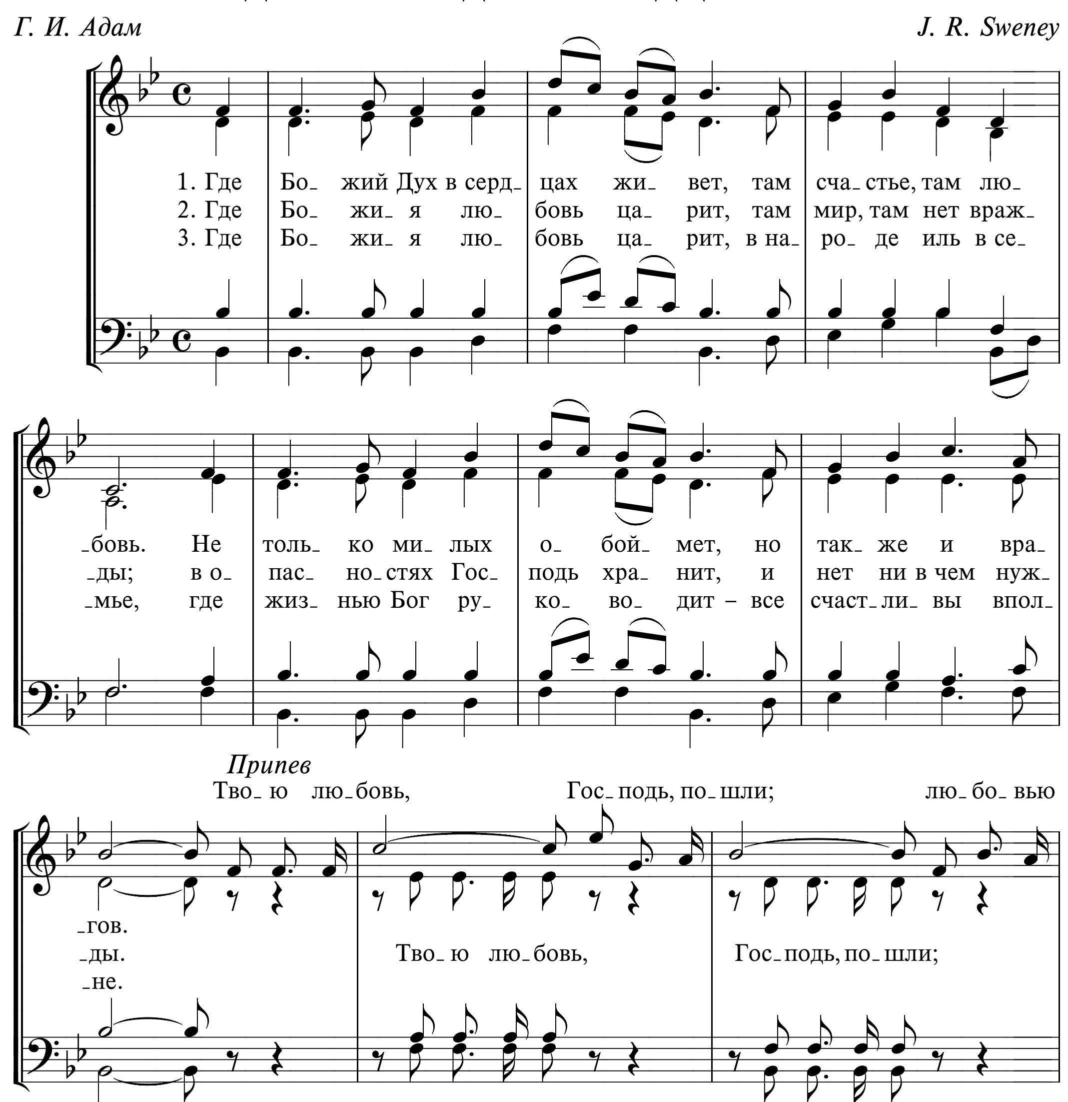
И. С. Проханов *M. Towner*

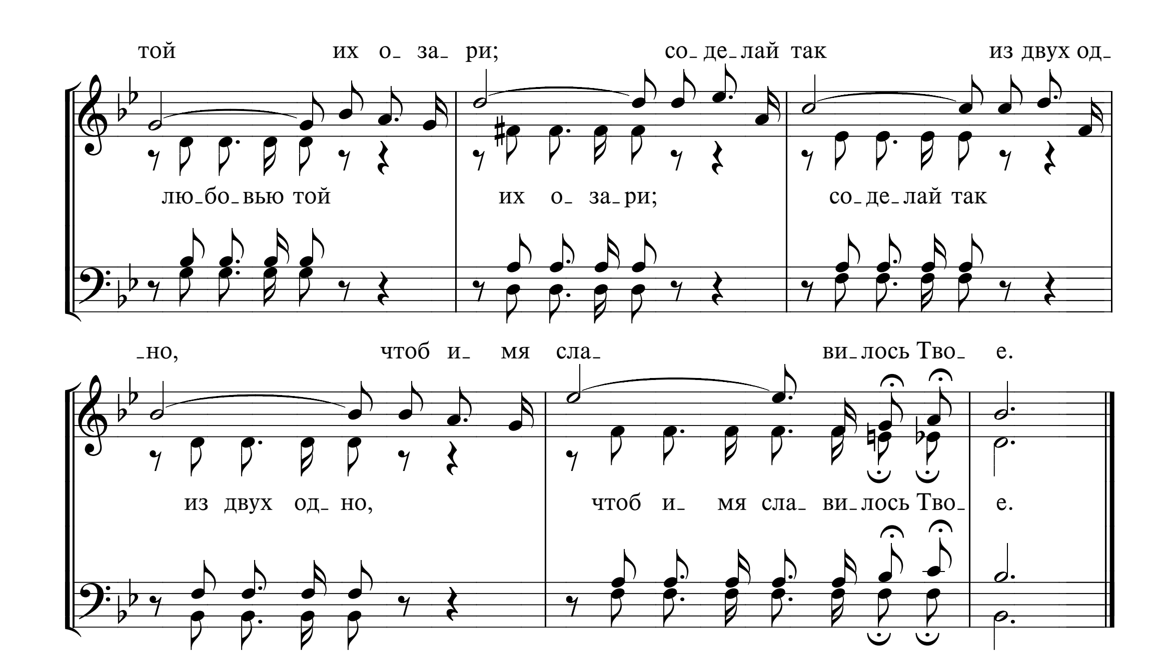



Гос- по- ди! Ты к нам при- ди и нас бла- го- сло- ви!
Гос- по- ди! К нам при- ди

560 ГДЕ БОЖИЙ ДУХ В СЕРДЦАХ ЖИВЕТ

Г. И. Адам *J. R. Sweney*

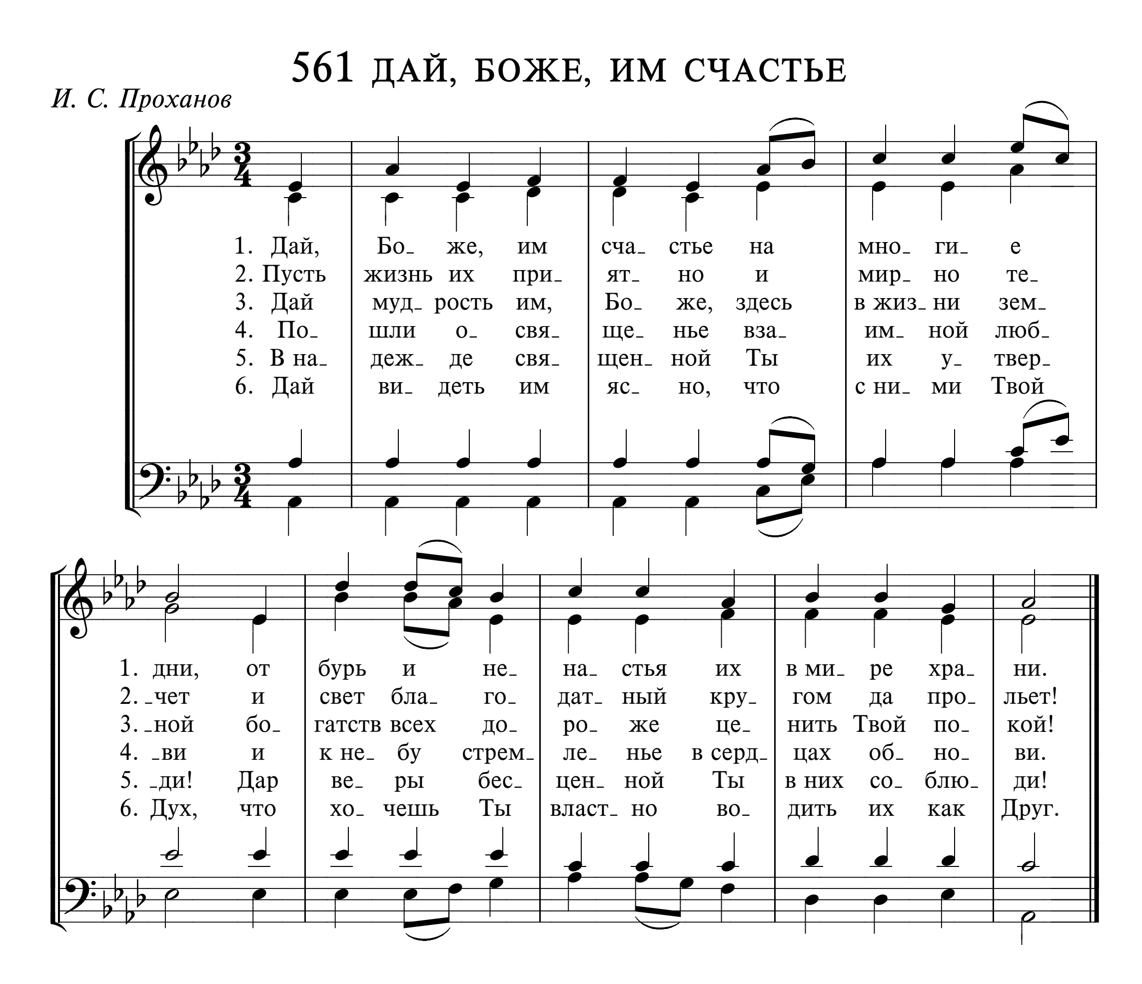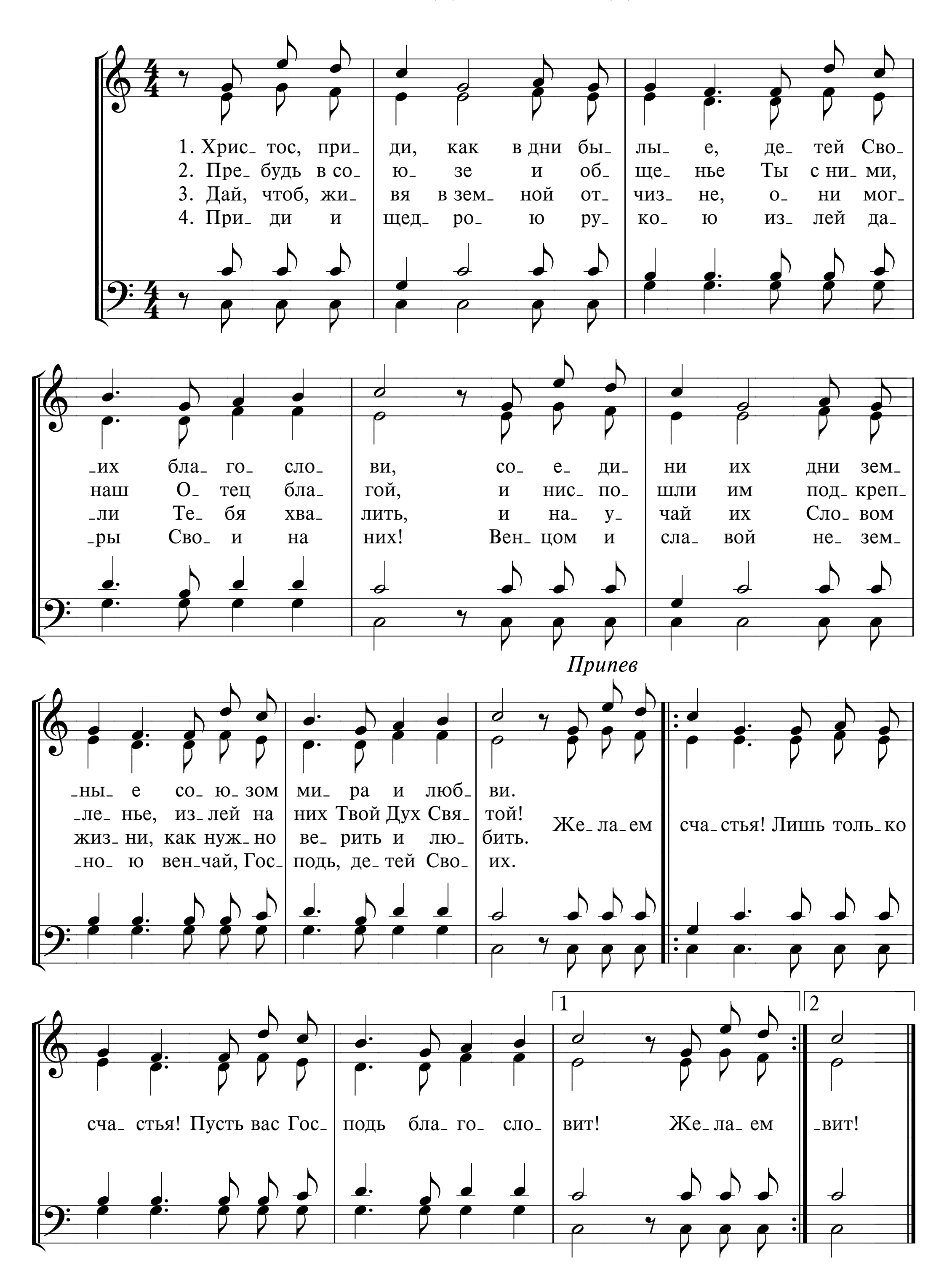




той их о- за- ри; со- де- лай так из двух од-
лю- бо- вью той их о- за- ри; со- де- лай так
-но, чтоб и- мя сла- ви- лось Тво- е.
из двух од- но, чтоб и- мя сла- ви- лось Тво- е.

561 ДАЙ, БОЖЕ, ИМ СЧАСТЬЕ

И. С. Проханов

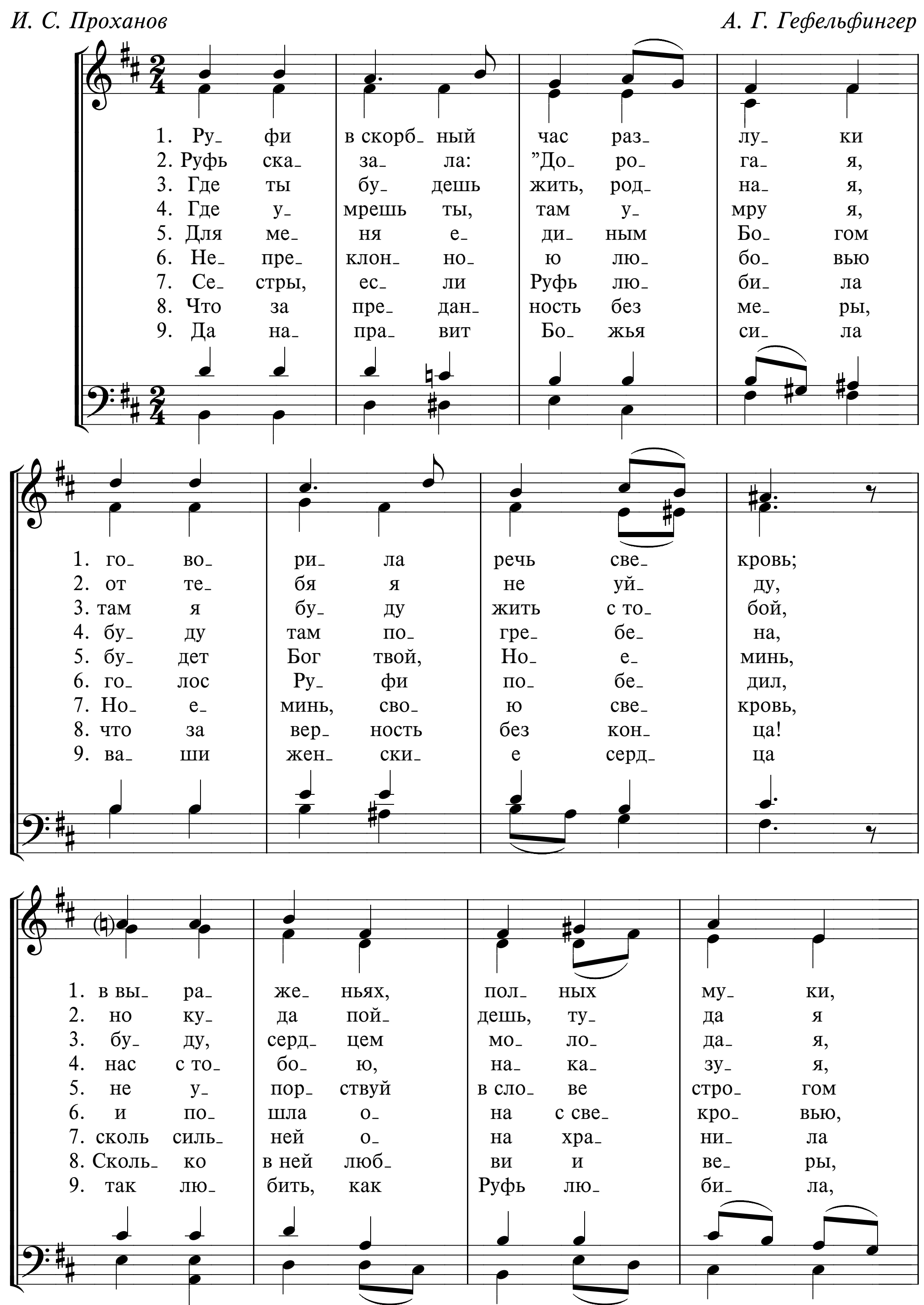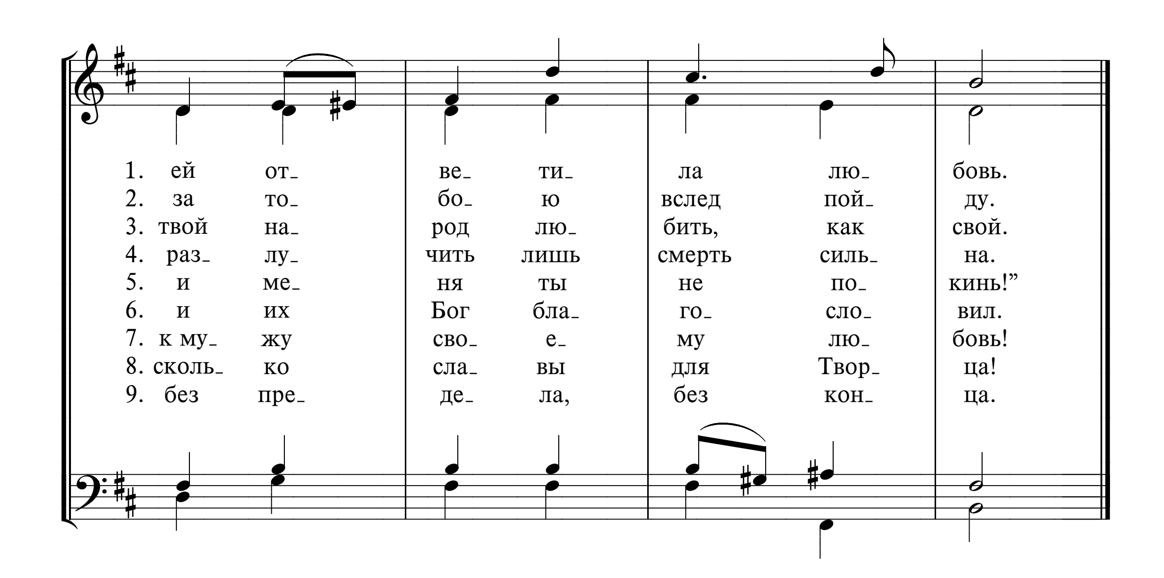


562 ХРИСТОС, ПРИДИ, КАК В ДНИ БЫЛЫЕ



563а РУФИ В СКОРБНЫЙ ЧАС РАЗЛУКИ

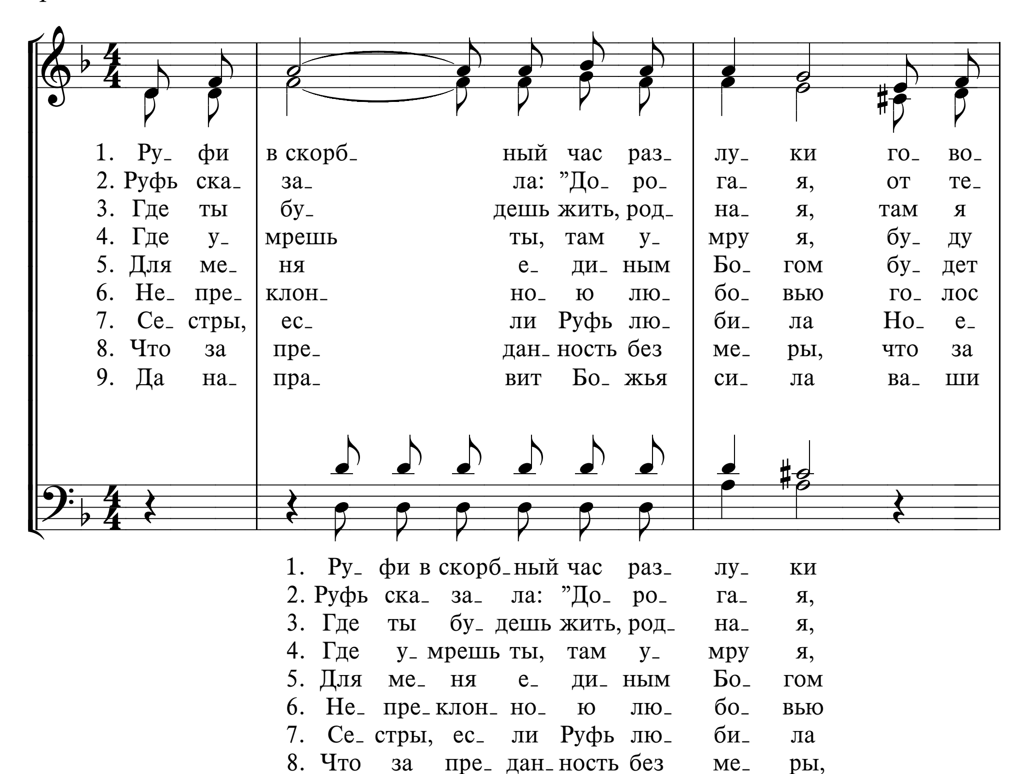
И. С. Проханов *А. Г. Гефельфингер*
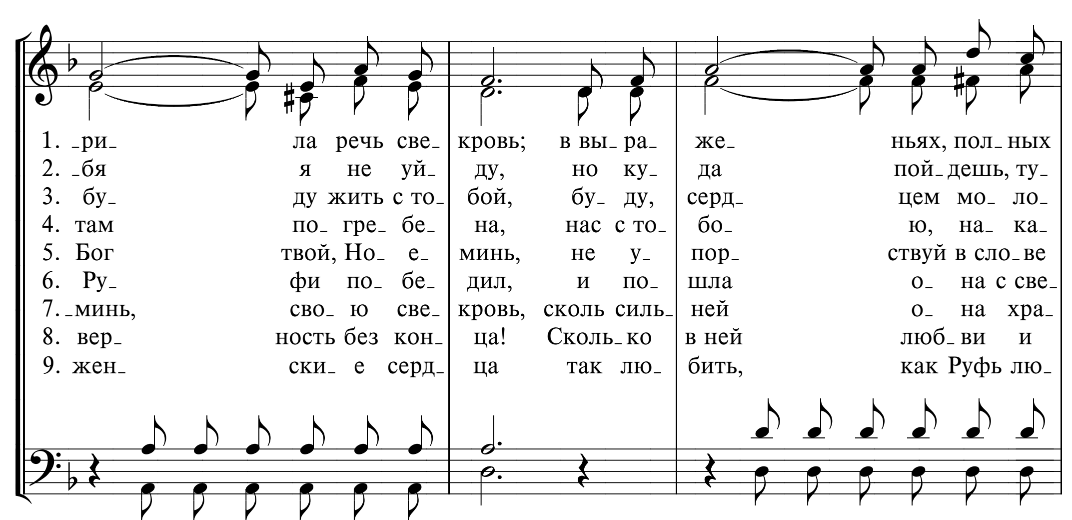



1. ей от ве ти ла лю бовь.
2. за то бо ю вслед пой ду.
3. твой на род лю бить, как свой.
4. раз лу чить лишь смерть силь на.
5. и ме ня ты не по кинь!"
6. и их Бог бла го сло вил.
7. к му жу сво е му лю бовь!
8. сколь ко сла вы для Твор ца!
9. без пре де ла, без кон ца.
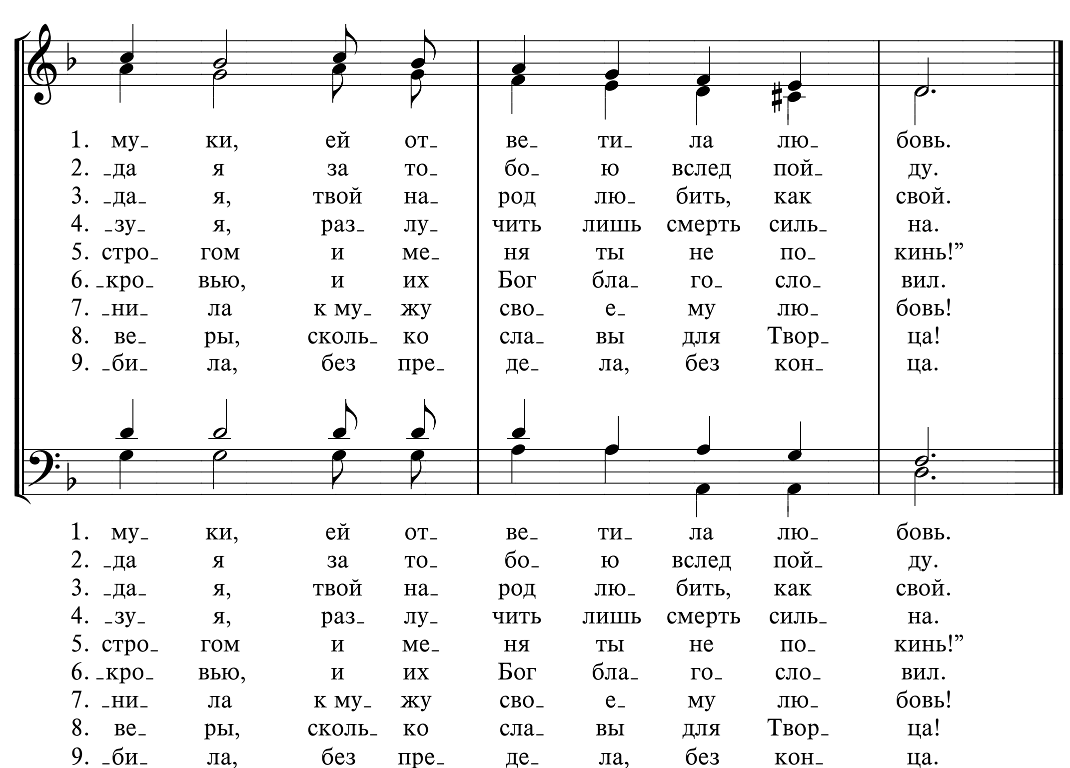
563б РУФИ В СКОРБНЫЙ ЧАС РАЗЛУКИ

И. С. Проханов
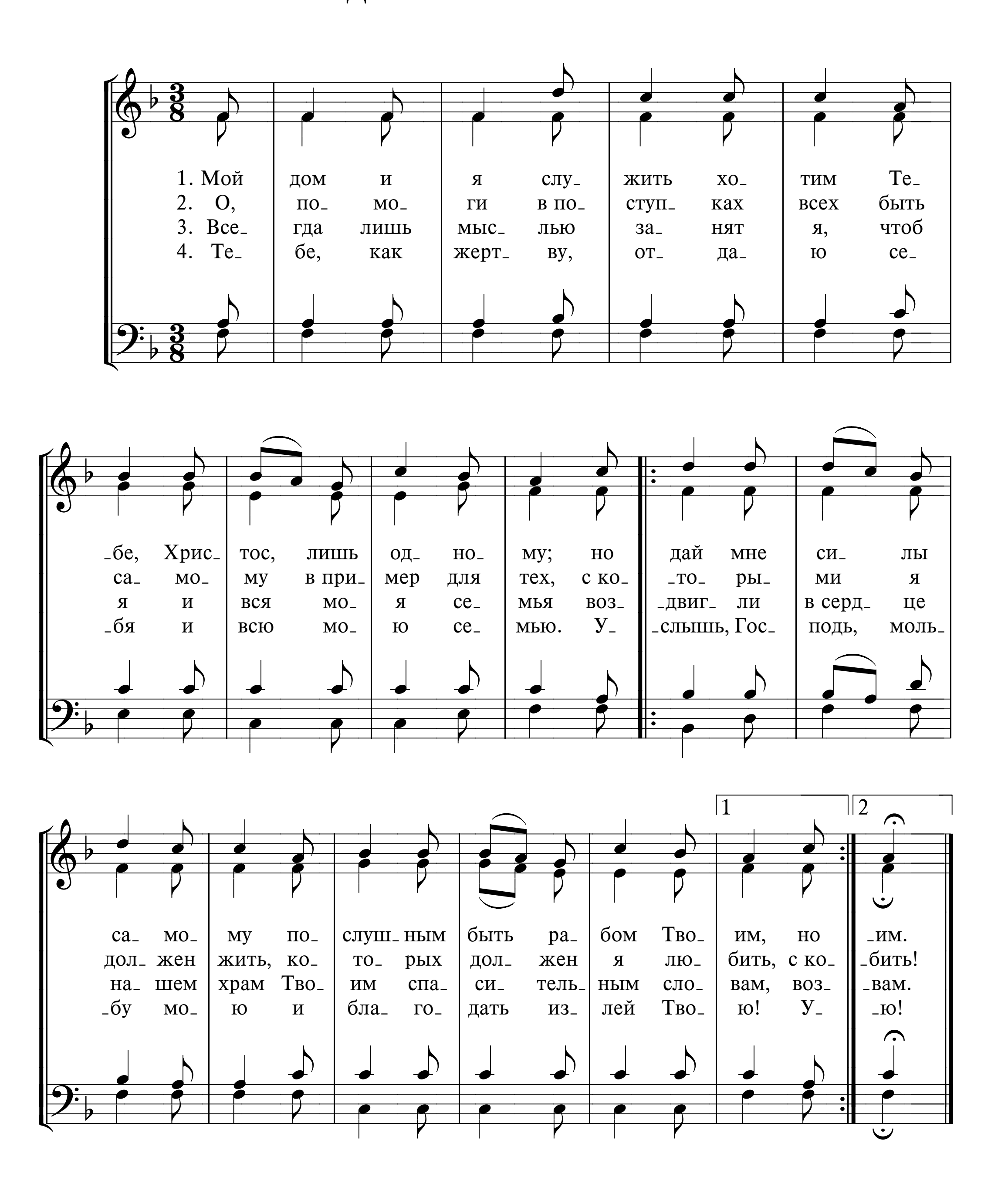




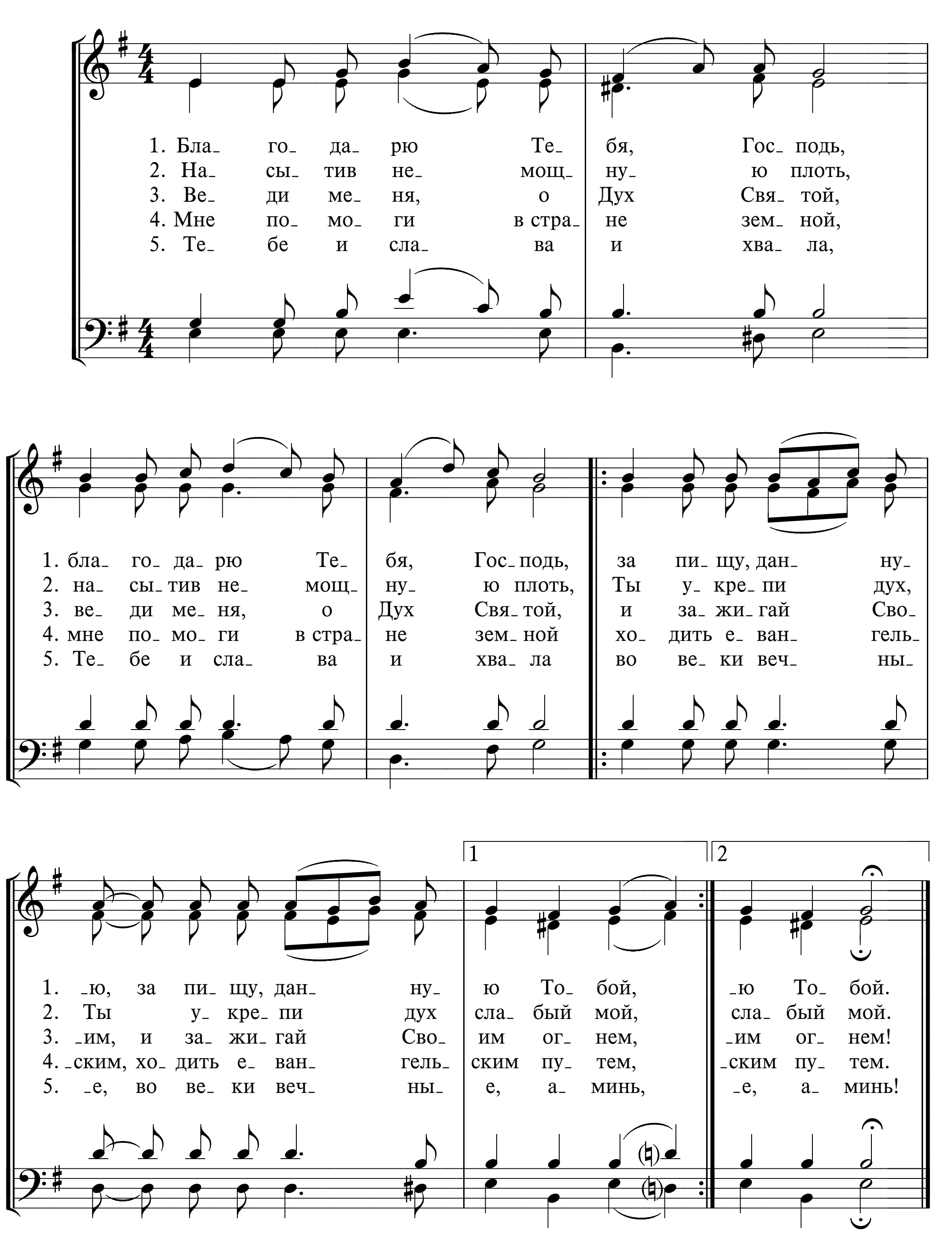
1. го- во- ри- ла речь све- кровь; в вы- ра- же- ньях, пол- ных
2. от те- бя я не уй- ду, но ку- да пой- дешь, ту-
3. там я бу- ду жить с то- бой, бу- ду, серд- цем мо- ло-
4. бу- ду там по- гре- бе- на, нас с то- бо- ю, на- ка-
5. бу- дет Бог твой, Но- е- минь, не у- пор- ствуй в сло- ве
6. го- лос Ру- фи по- бе- дил, и по- шла о- на с све-
7. Но- е- минь, сво- ю све- кровь, сколь силь- ней о- на хра-
8. что за вер- ность без кон- ца! Сколь- ко в ней люб- ви и
9. ва- ши жен- ски- е серд- ца так лю- бить, как Руфь лю-



564 МОЙ ДОМ И Я СЛУЖИТЬ ХОТИМ
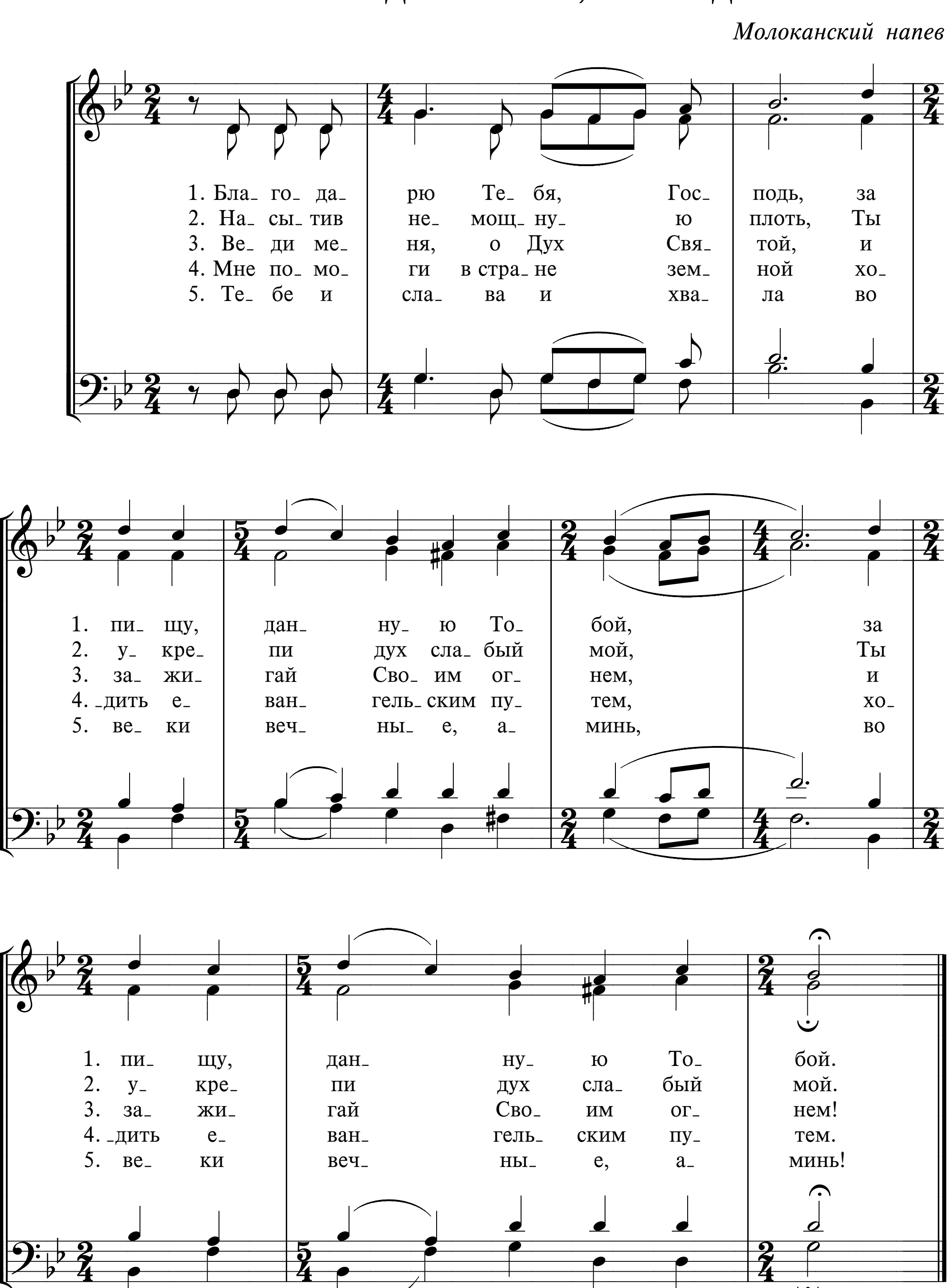


565а БЛАГОДАРЮ ТЕБЯ, ГОСПОДЬ



565б БЛАГОДАРЮ ТЕБЯ, ГОСПОДЬ
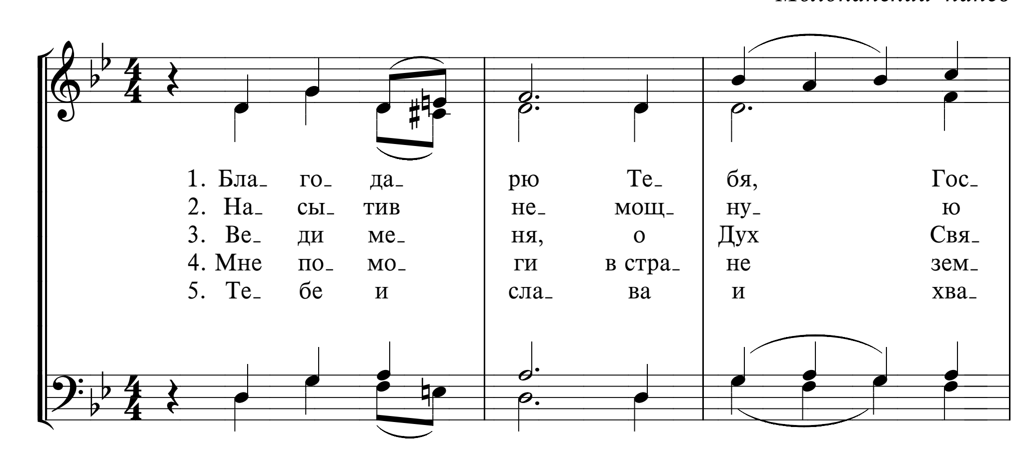
Молоканский напев
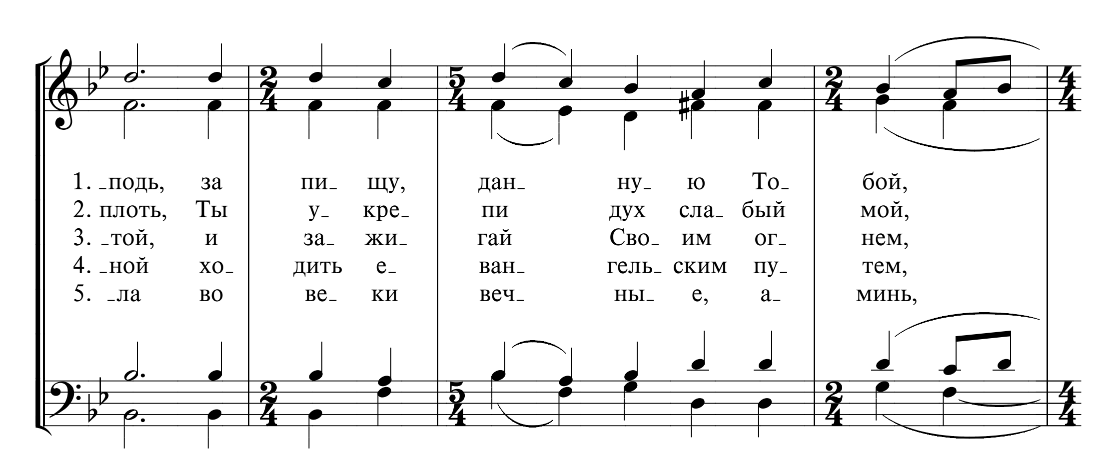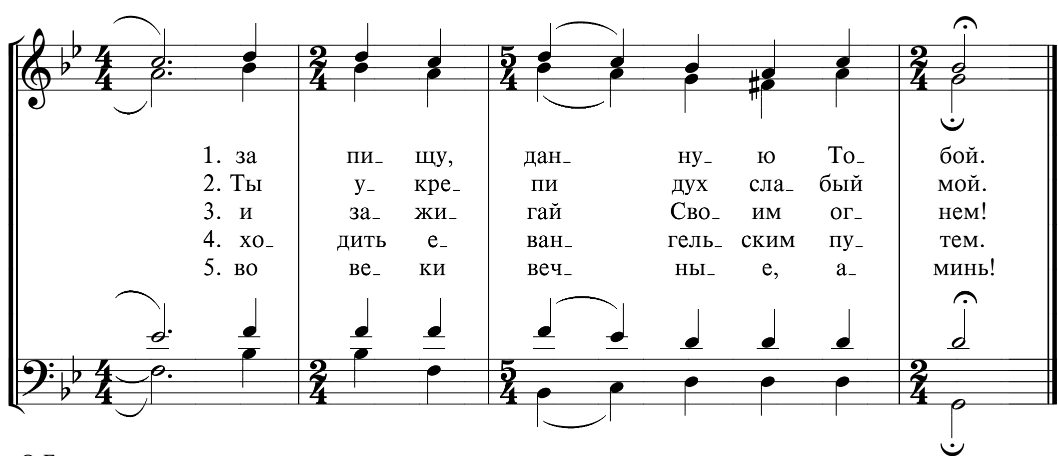


565в БЛАГОДАРЮ ТЕБЯ, ГОСПОДЬ
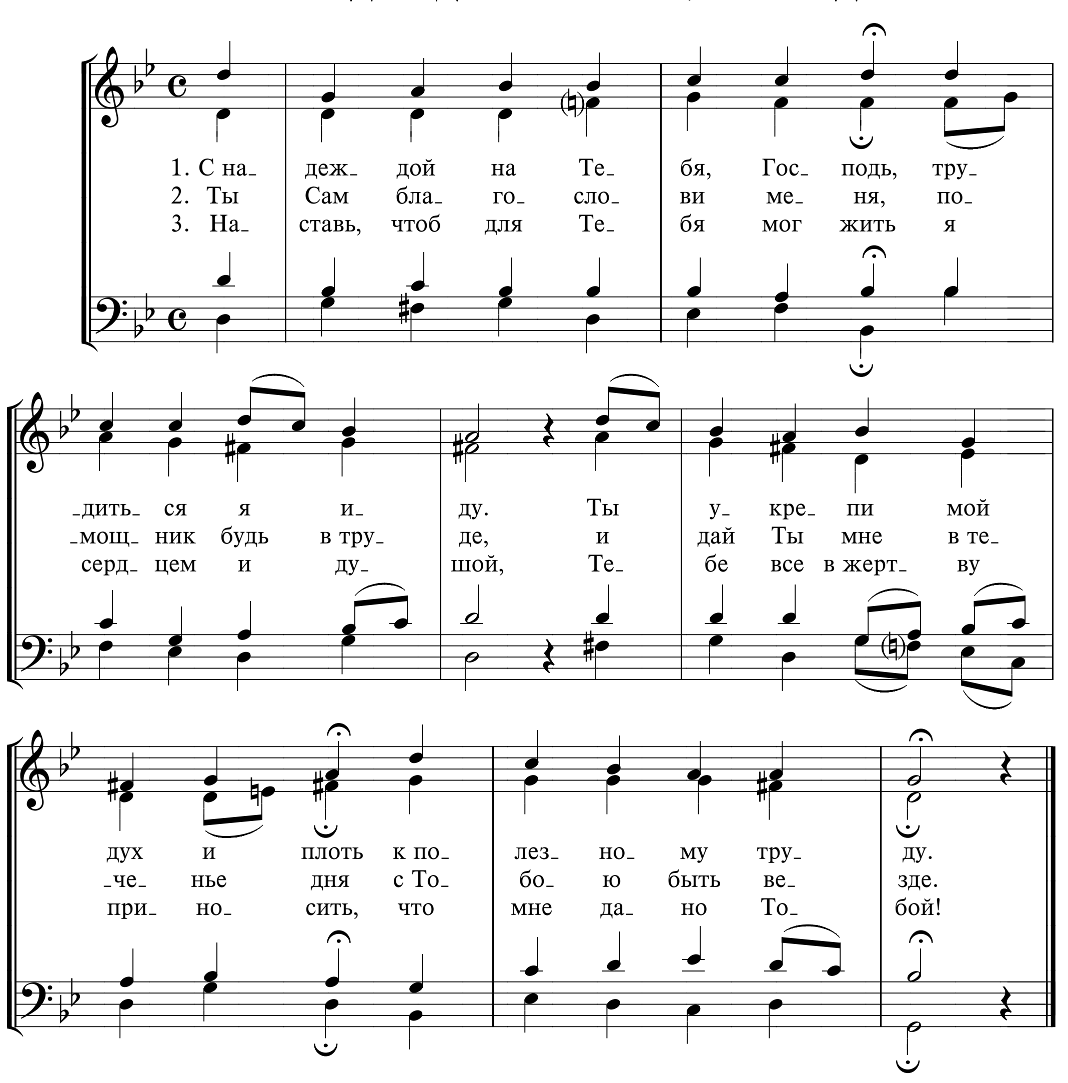


Молоканский напев
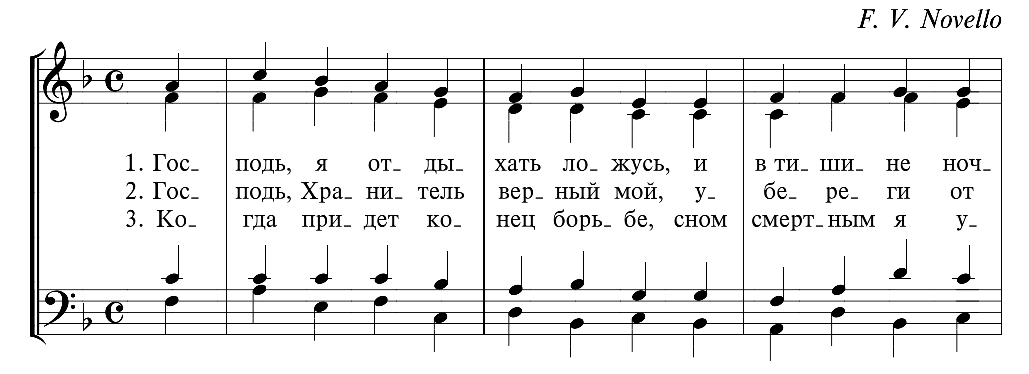






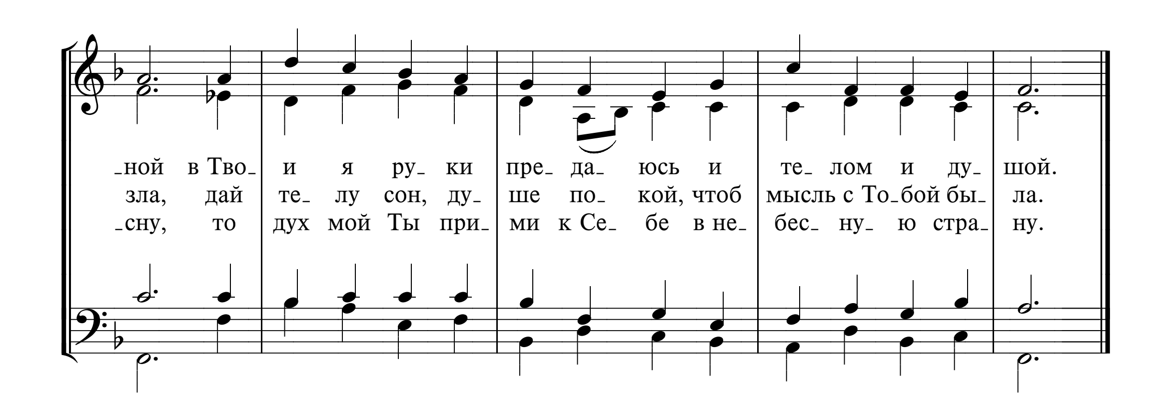
566 С НАДЕЖДОЙ НА ТЕБЯ, ГОСПОДЬ



567 ГОСПОДЬ, Я ОТДЫХАТЬ ЛОЖУСЬ
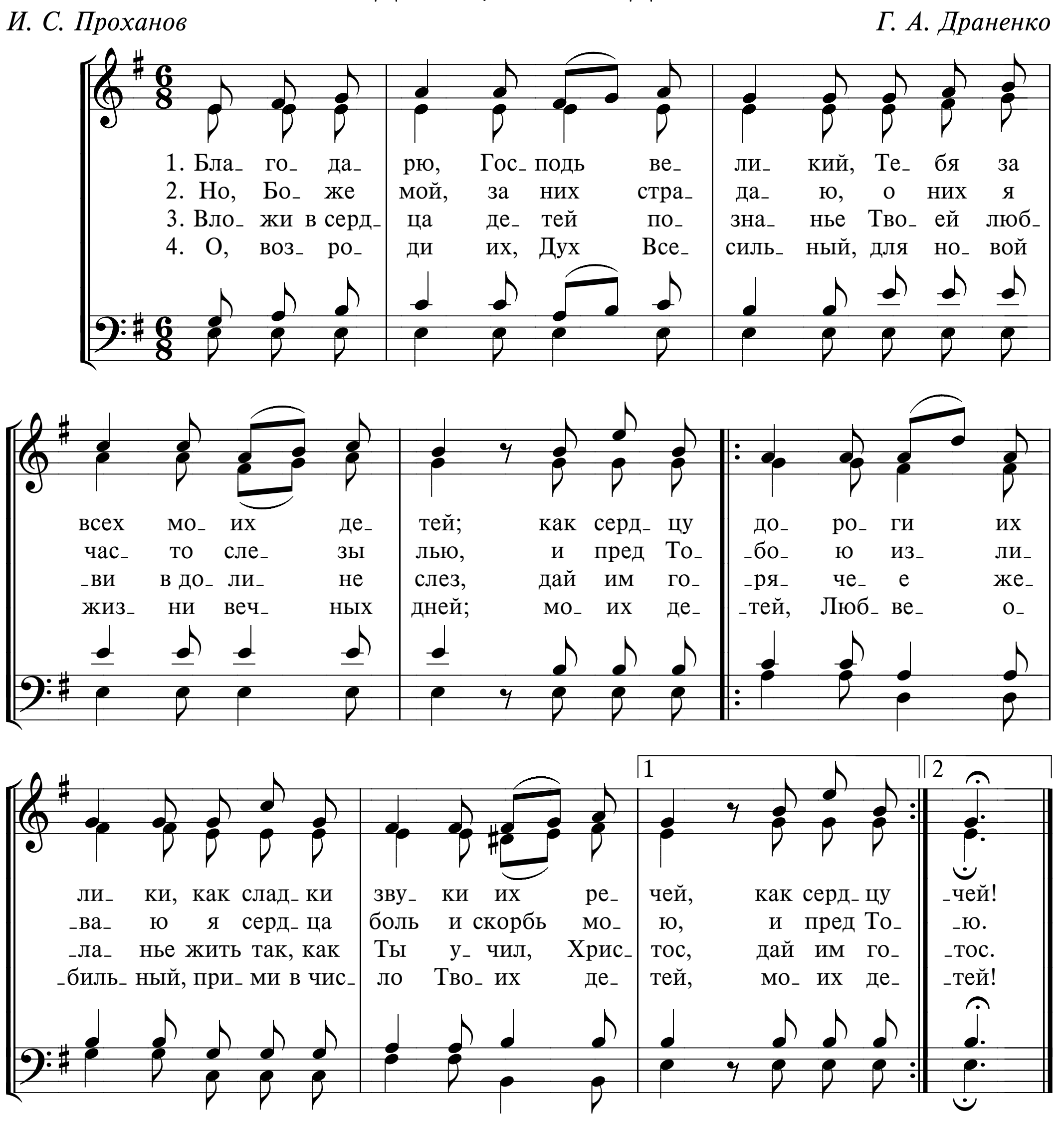
F. V. Novello
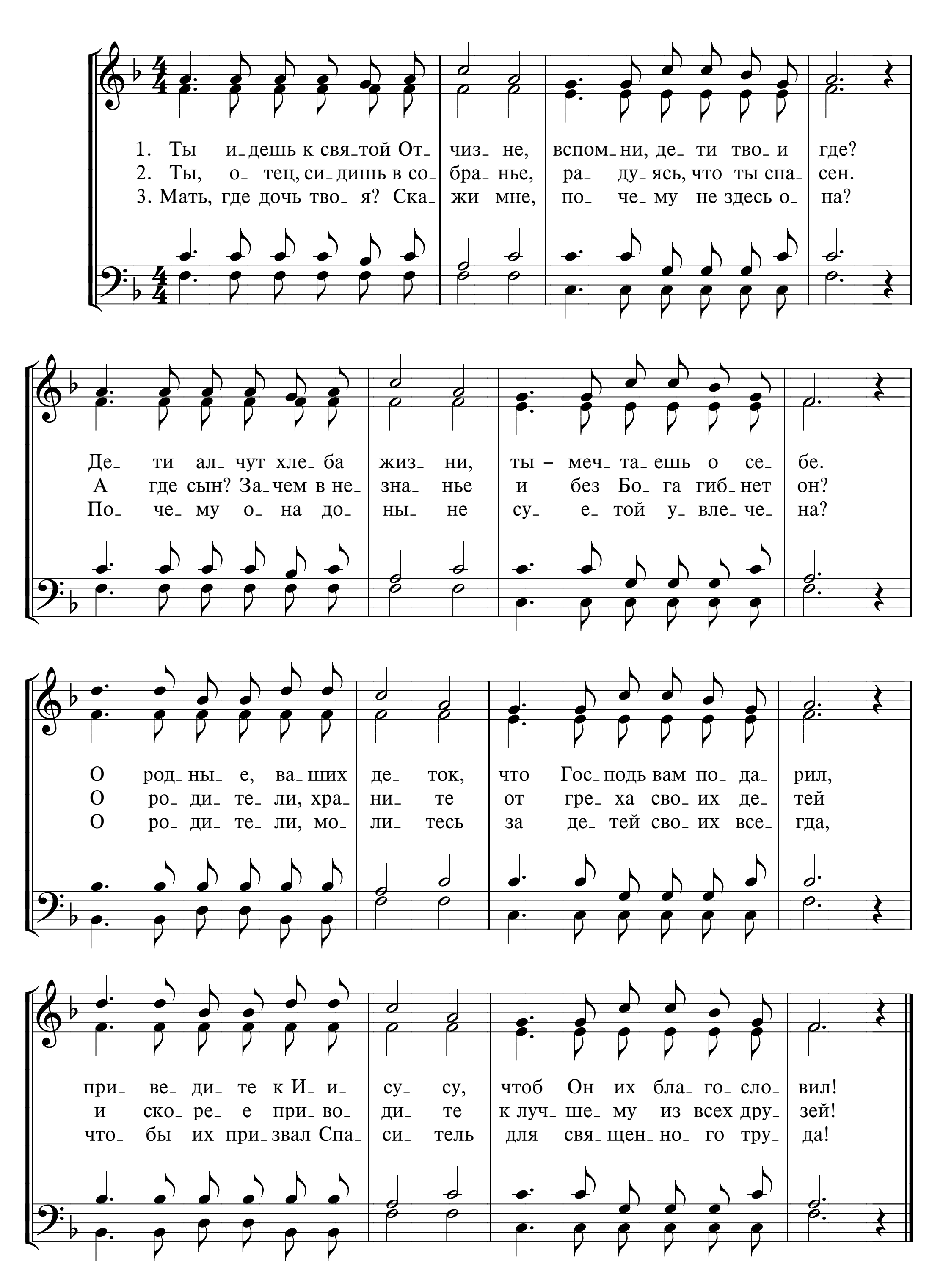



-ной в Тво- и я ру- ки пре- да- юсь и те- лом и ду- шой.
зла, дай те- лу сон, ду- ше по- кой, чтоб мысль с То- бой бы- ла.
-сну, то дух мой Ты при- ми к Се- бе в не- бес- ну- ю стра- ну.

568 БЛАГОДАРЮ, ГОСПОДЬ ВЕЛИКИЙ

И. С. Проханов | *Г. А. Драненко*
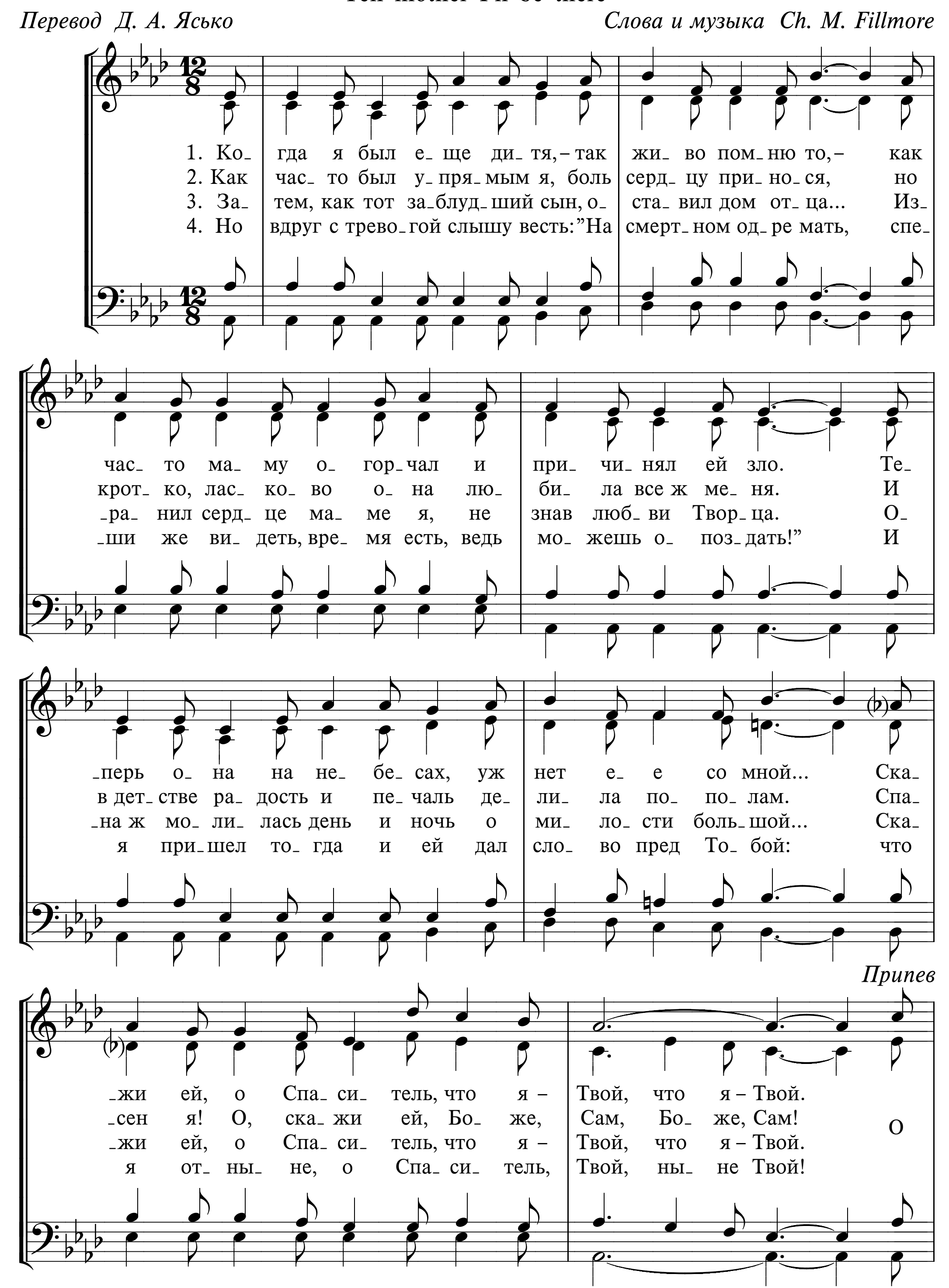


569 ТЫ ИДЕШЬ К СВЯТОЙ ОТЧИЗНЕ
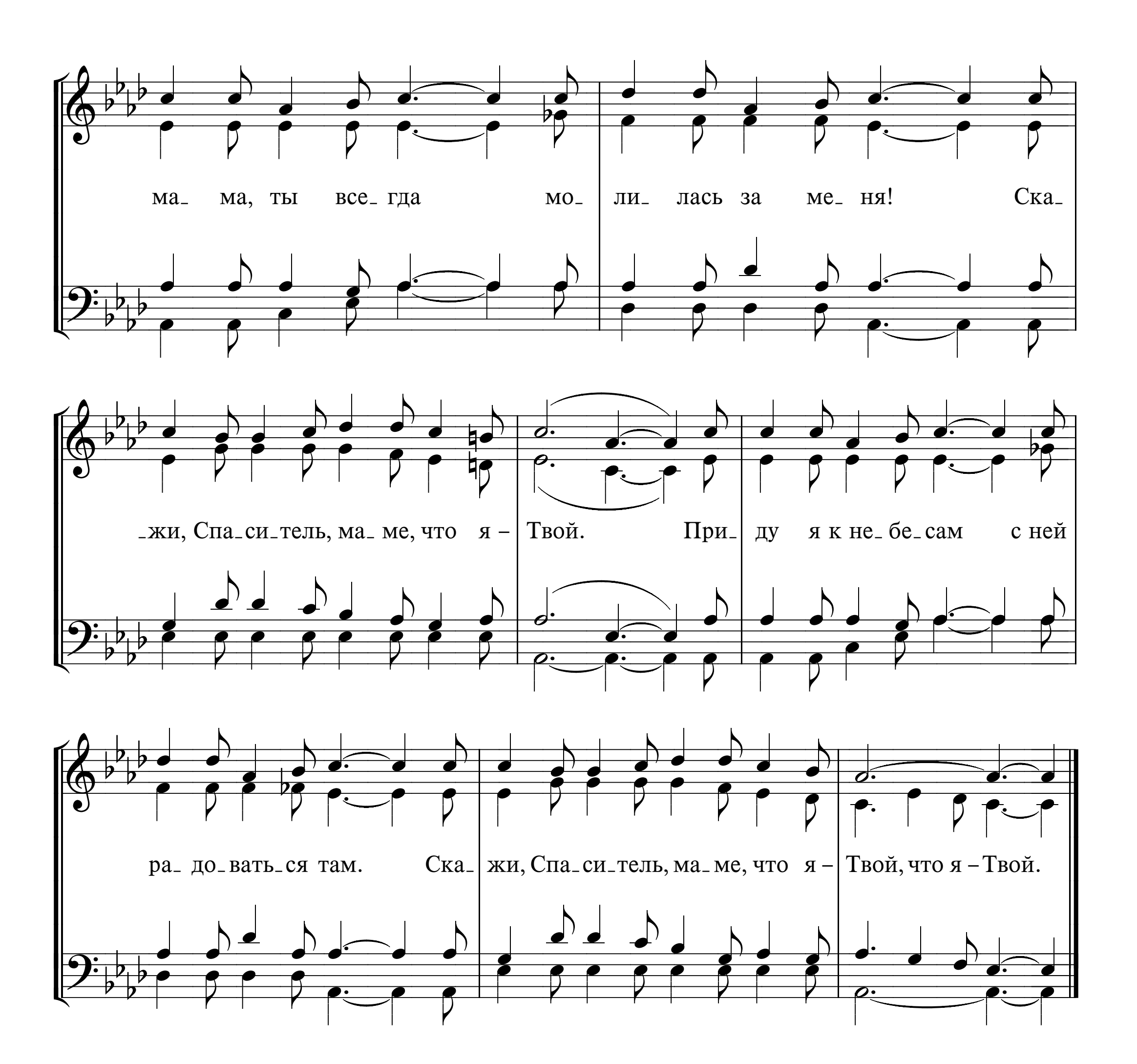


570 КОГДА Я БЫЛ ЕЩЕ ДИТЯ

Tell mother I'll be there

Перевод Д. А. Ясько — *Слова и музыка Ch. M. Fillmore*
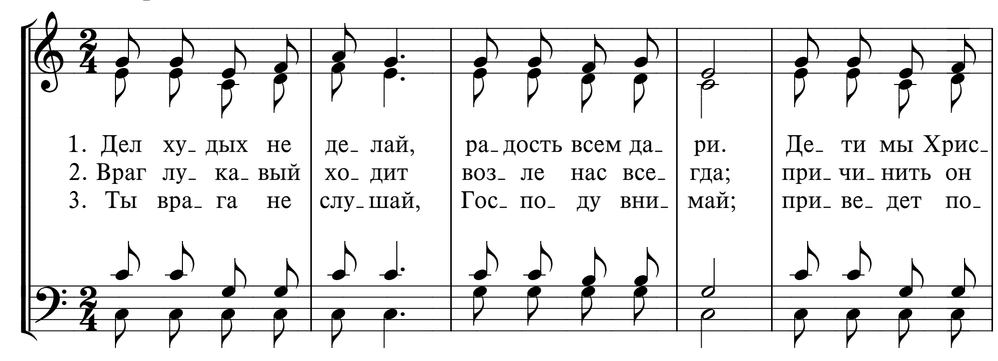




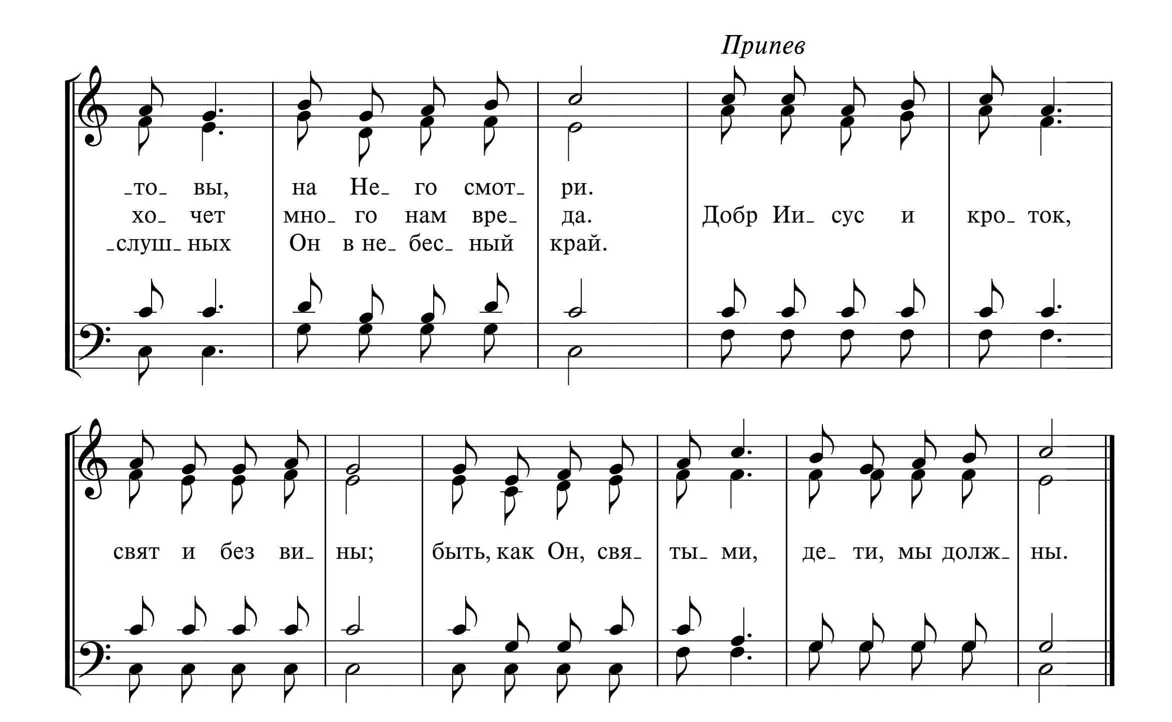
ма_ ма, ты все_гда мо_ ли_лась за ме_ ня! Ска_
_жи, Спа_си_тель, ма_ме, что я – Твой. При_ ду я к не_бе_сам с ней
ра_ до_вать_ся там. Ска_ жи, Спа_си_тель, ма_ме, что я – Твой, что я – Твой.

571 ДЕЛ ХУДЫХ НЕ ДЕЛАЙ

C. F. H. Alexander
Перевод И. С. Проханова

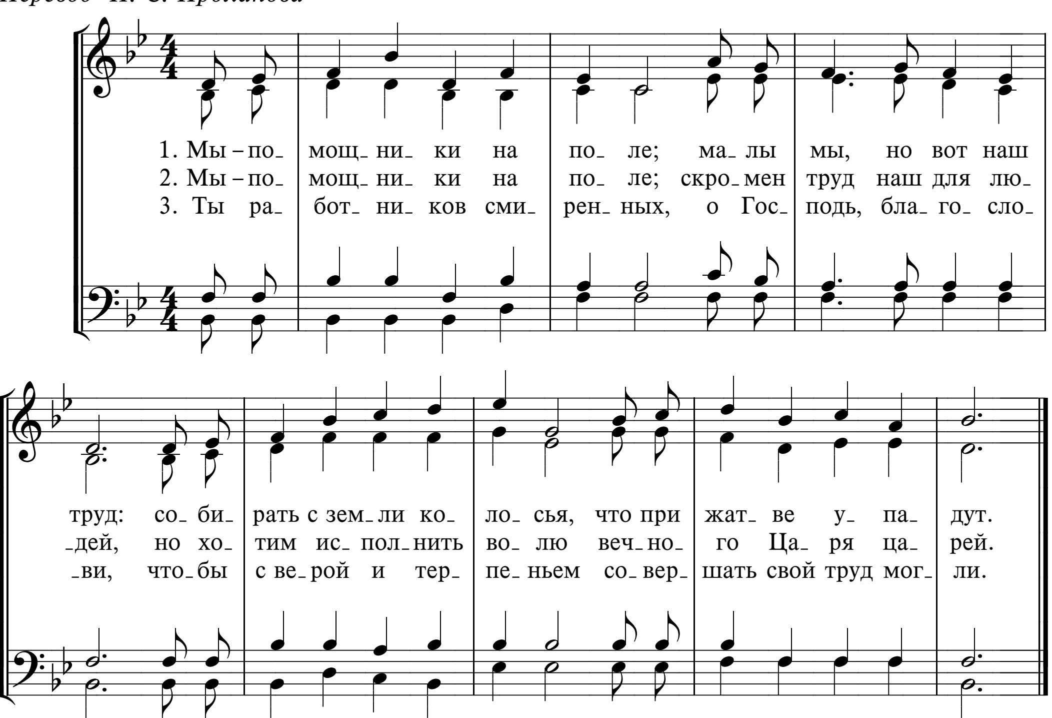
Ch. H. Gabriel




Припев
-то- вы, на Не- го смот- ри.
хо- чет мно- го нам вре- да. Добр Ии- сус и кро- ток,
-слуш- ных Он в не- бес- ный край.
свят и без ви- ны; быть, как Он, свя- ты- ми, де- ти, мы долж- ны.

572 МЫ – ПОМОЩНИКИ НА ПОЛЕ

Перевод И. С. Проханова
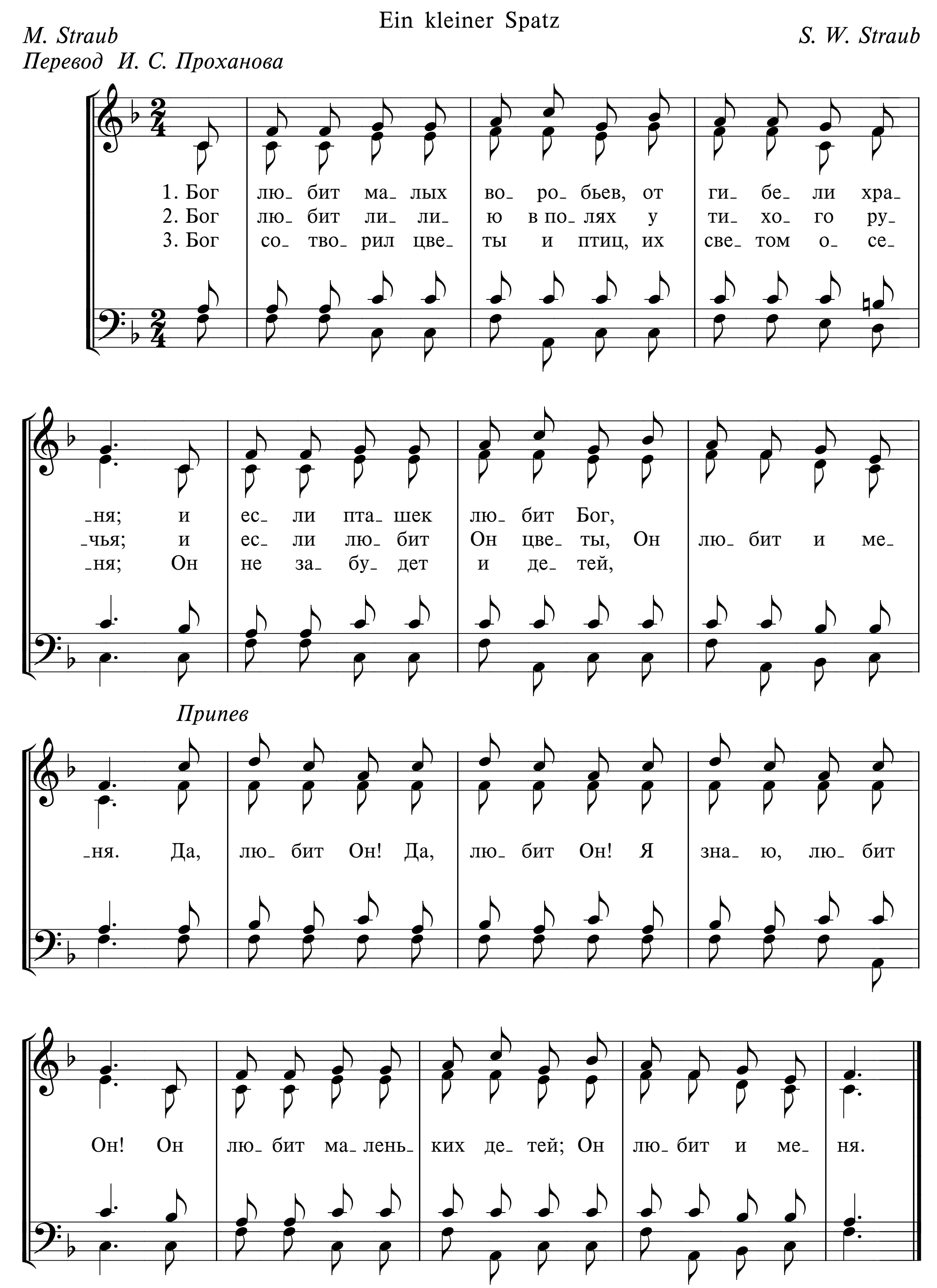


573 БОГ ЛЮБИТ МАЛЫХ ВОРОБЬЕВ

Ein kleiner Spatz

M. Straub
Перевод И. С. Проханова
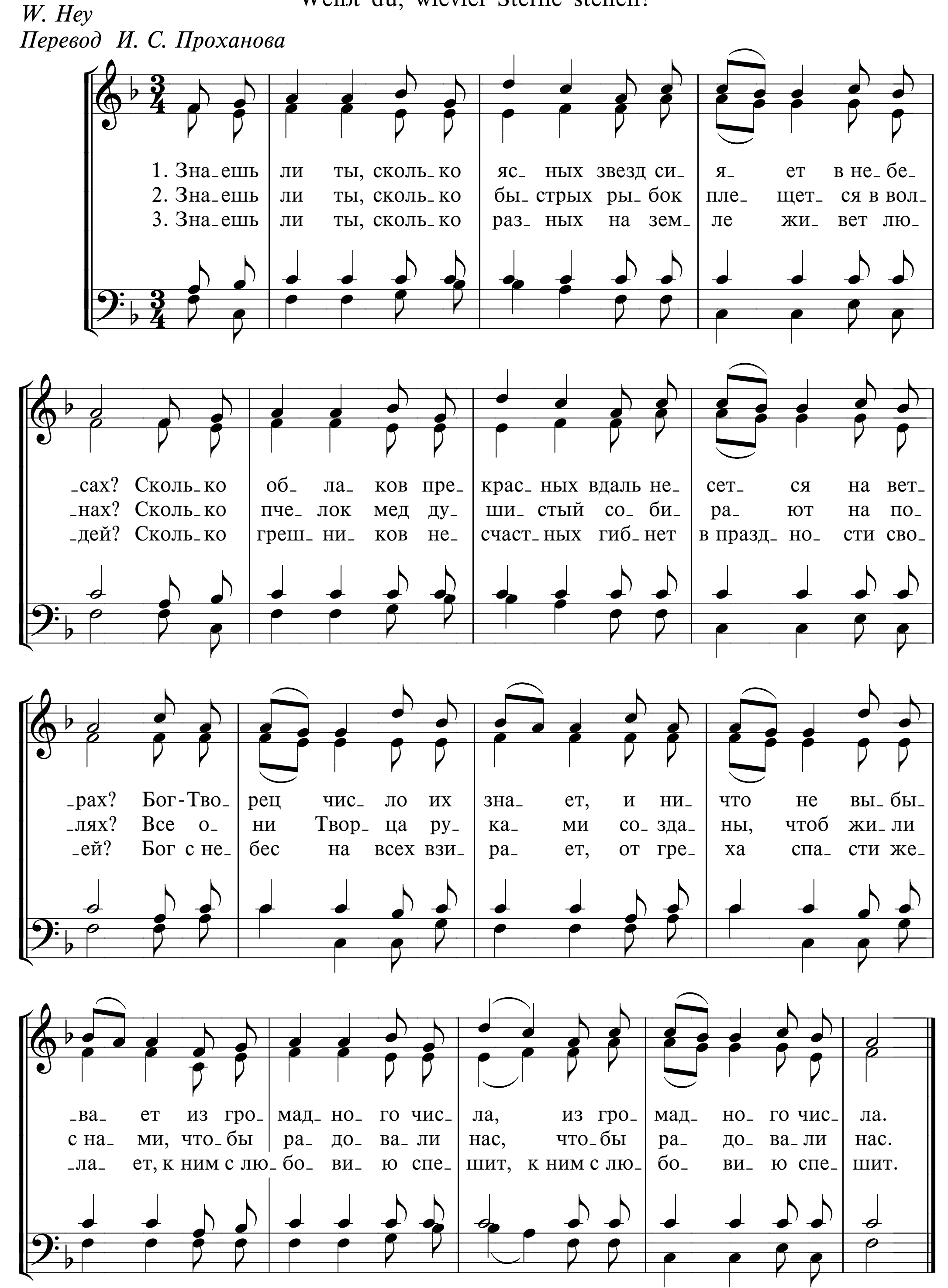
S. W. Straub



574 ЗНАЕШЬ ЛИ ТЫ
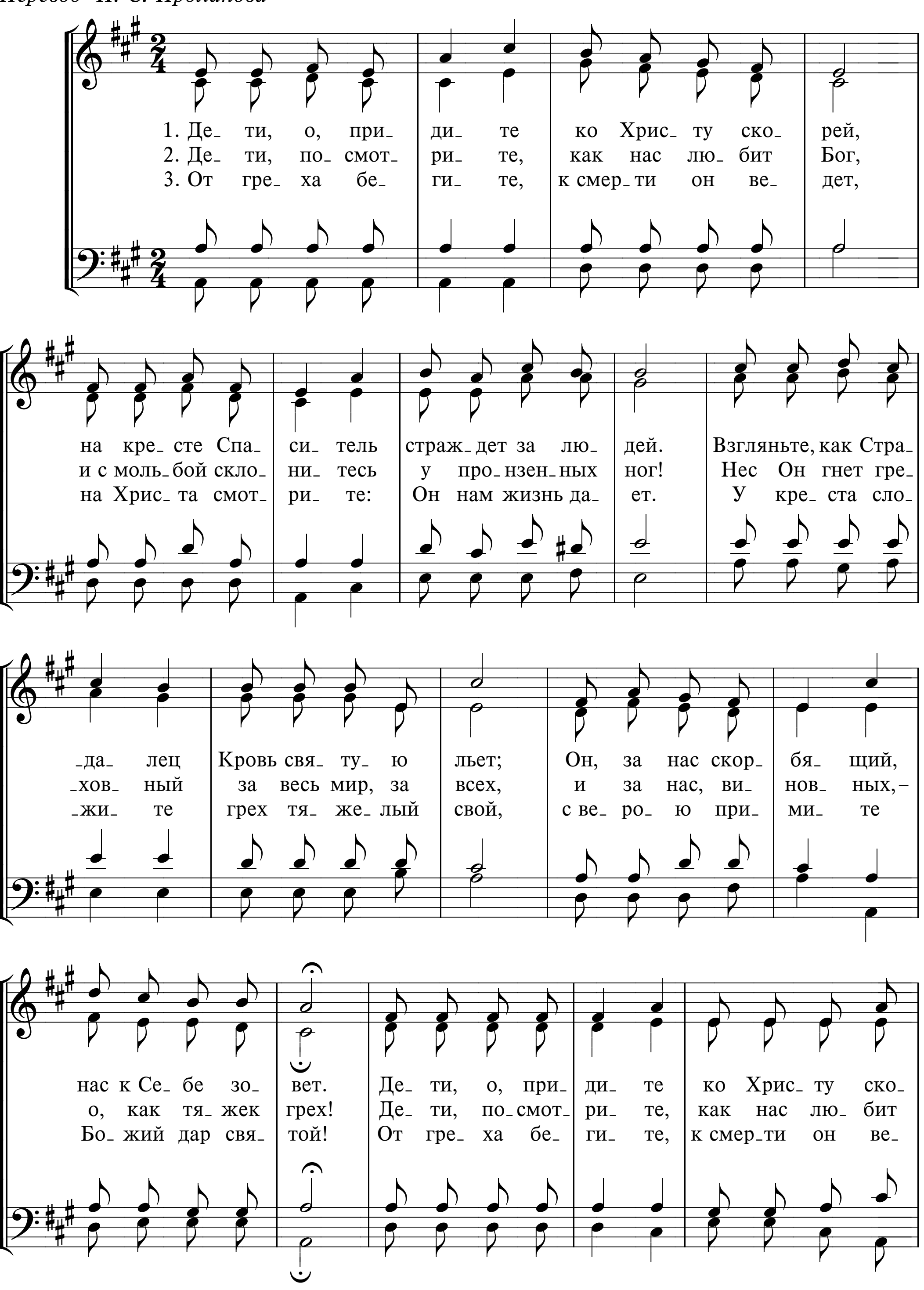
Weißt du, wieviel Sterne stehen?
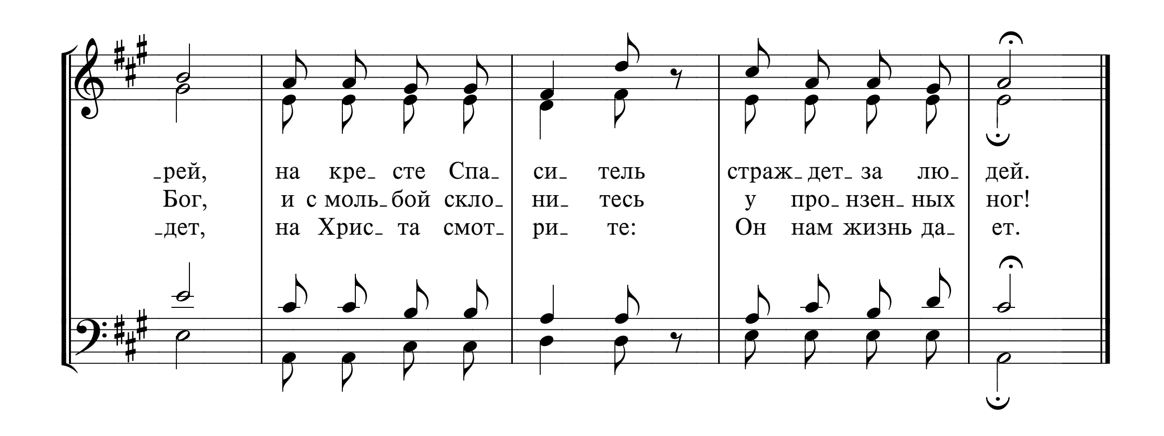
W. Hey
Перевод И. С. Проханова



575 ДЕТИ, О, ПРИДИТЕ КО ХРИСТУ СКОРЕЙ

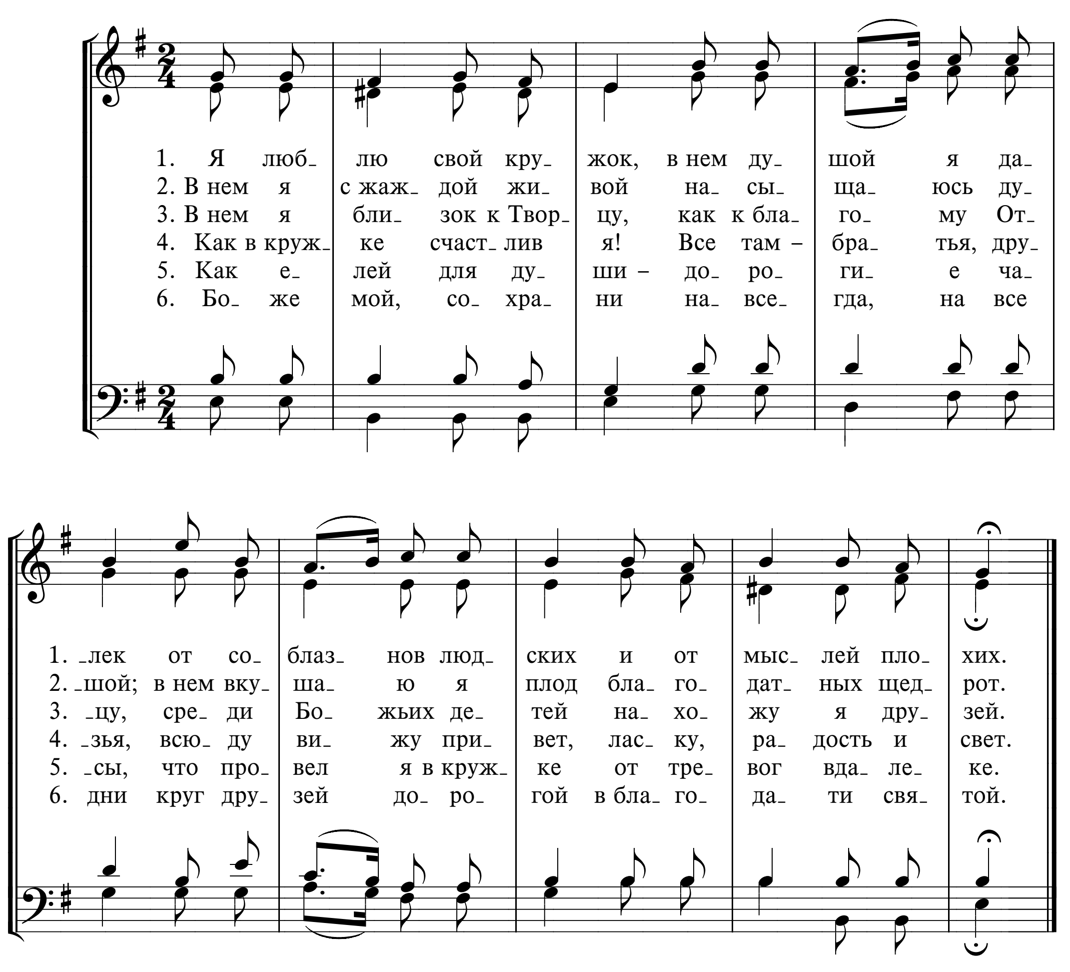
Перевод И. С. Проханова




-рей, на кре- сте Спа- си- тель страж- дет- за лю- дей.
Бог, и с моль- бой скло- ни- тесь у про- нзен- ных ног!
-дет, на Хрис- та смот- ри- те: Он нам жизнь да- ет.

576 Я ЛЮБЛЮ СВОЙ КРУЖОК
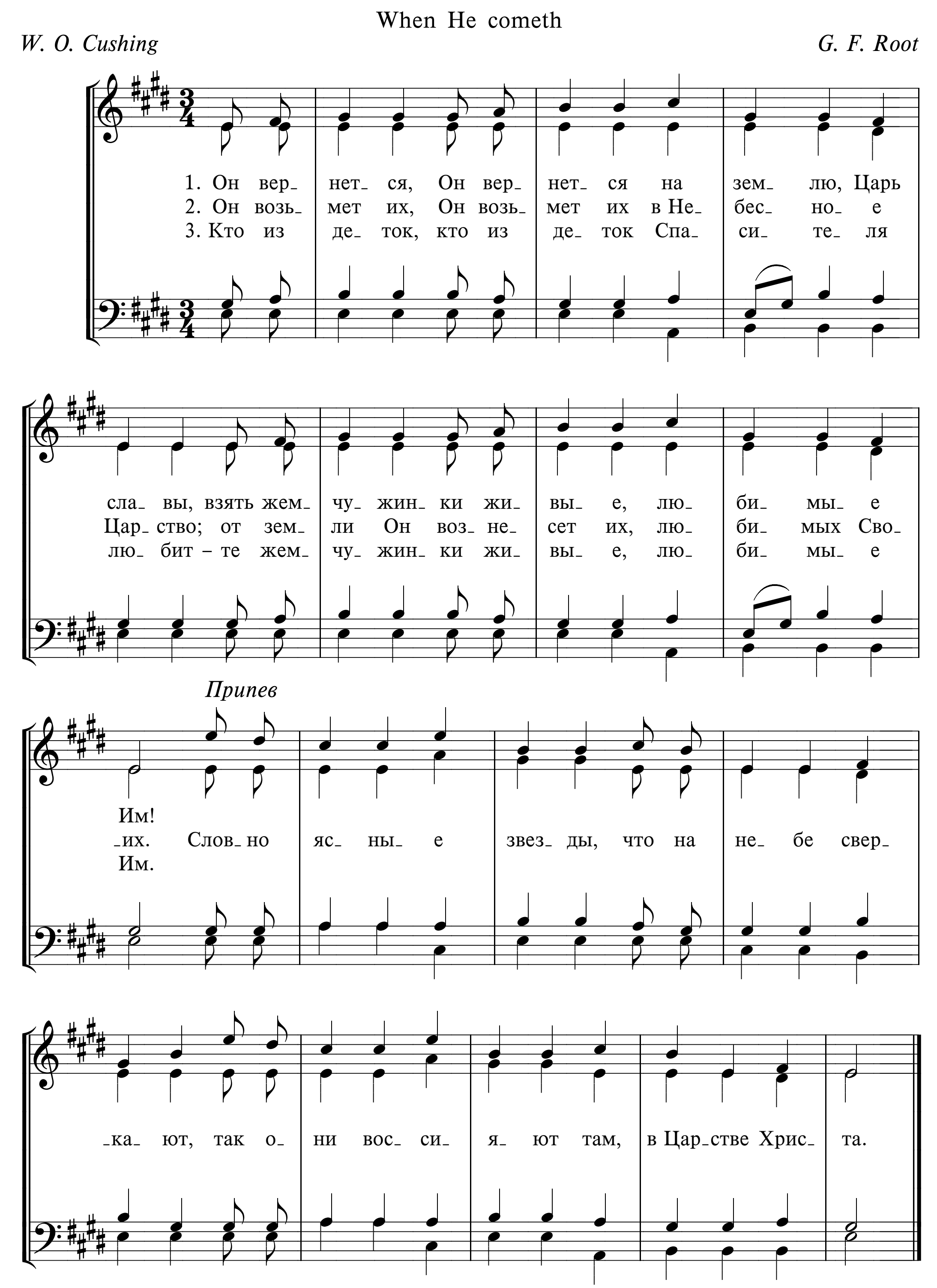
И. С. Проханов



577 ОН ВЕРНЕТСЯ
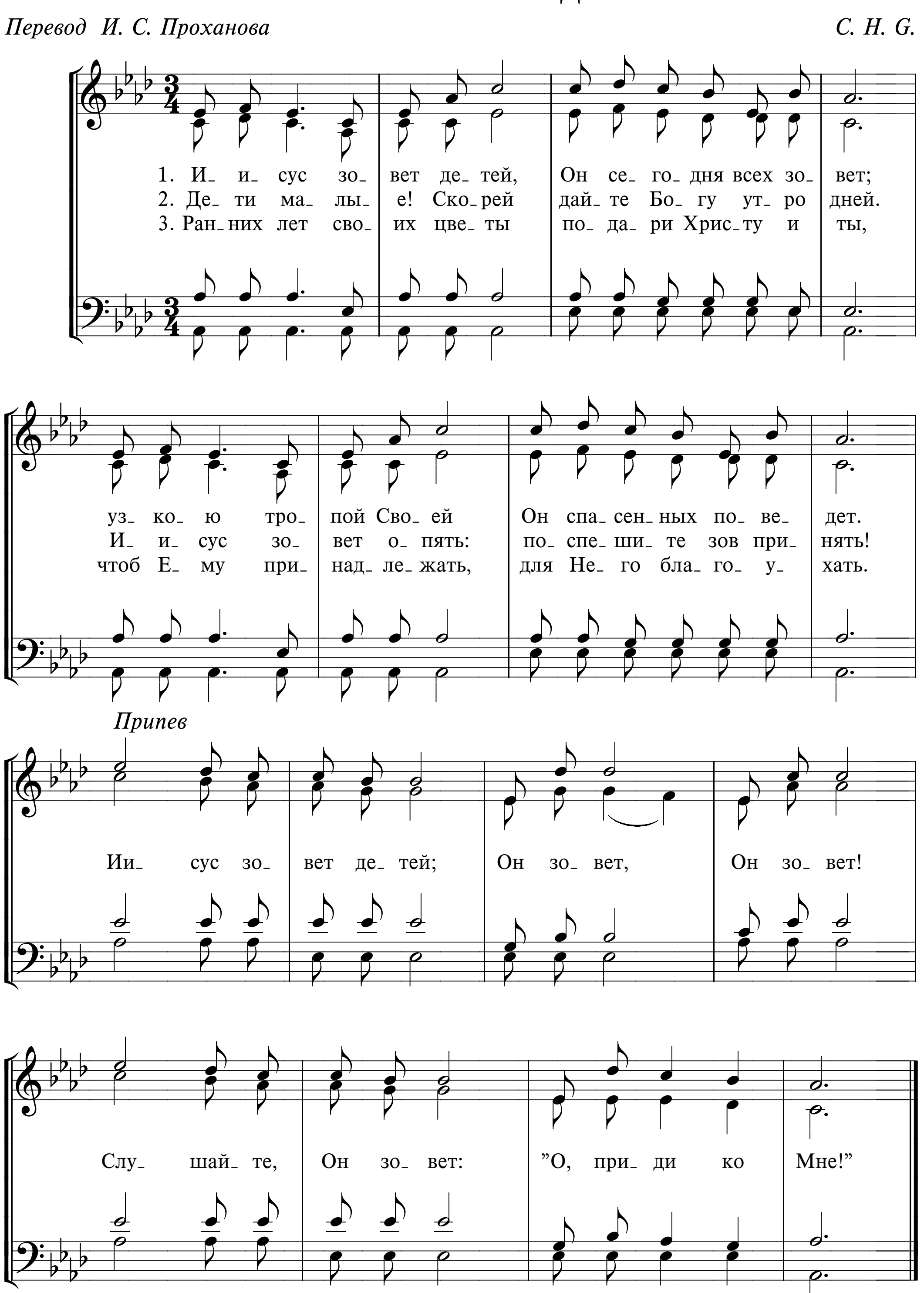
When He cometh

W. O. Cushing *G. F. Root*
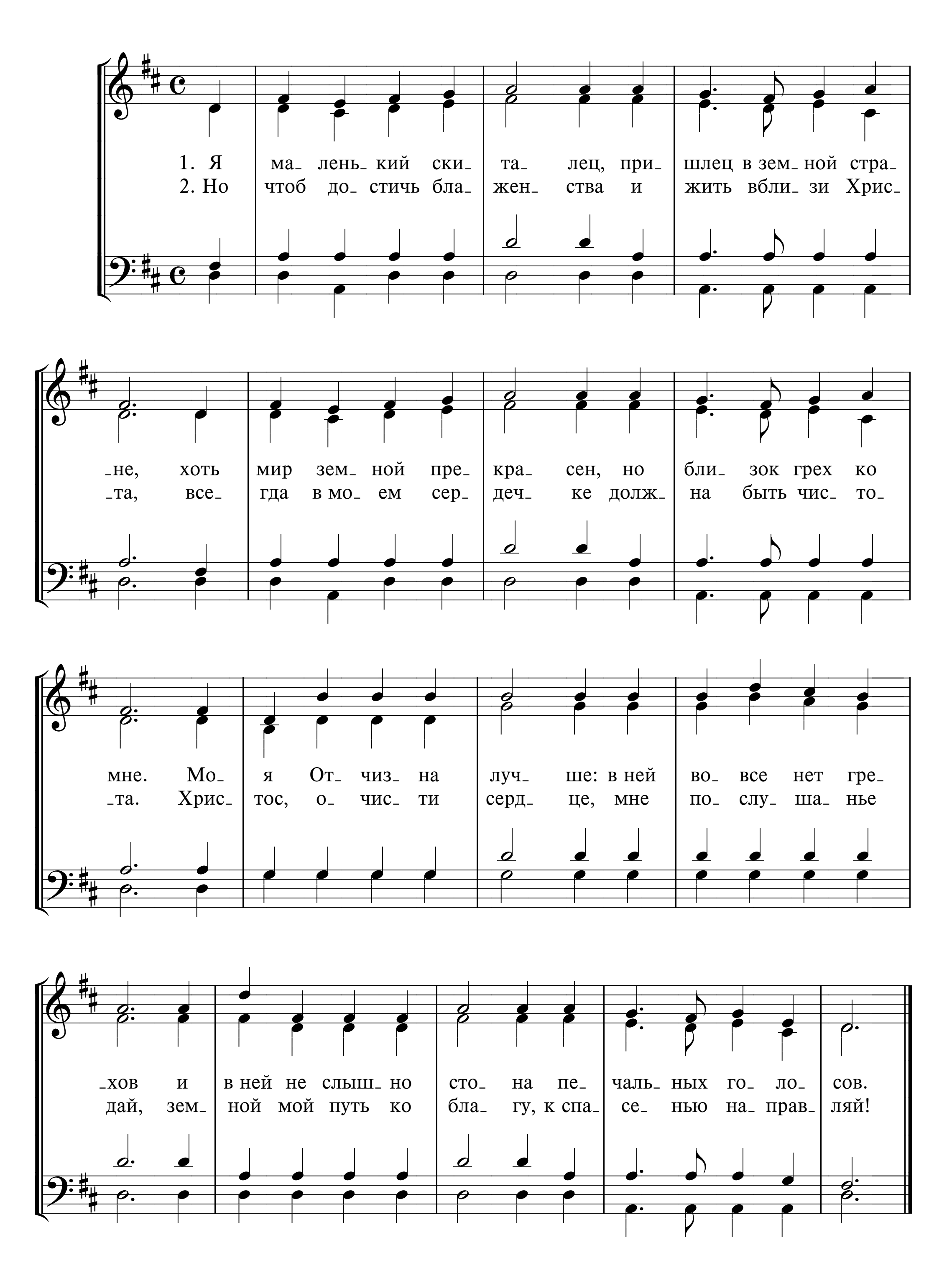


578 ИИСУС ЗОВЕТ ДЕТЕЙ

Перевод И. С. Проханова — *C. H. G.*



579 Я МАЛЕНЬКИЙ СКИТАЛЕЦ



580 У ИЕРУСАЛИМСКИХ ГОР

Children of Jerusalem

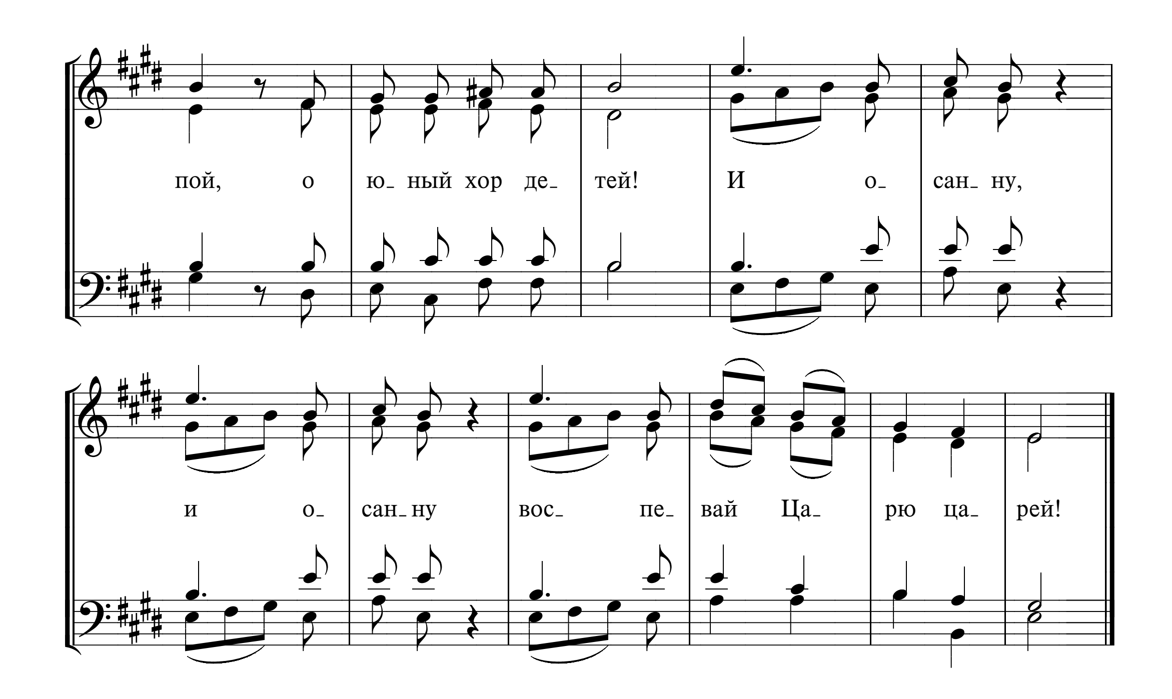


J. Henley
Перевод И. С. Проханова
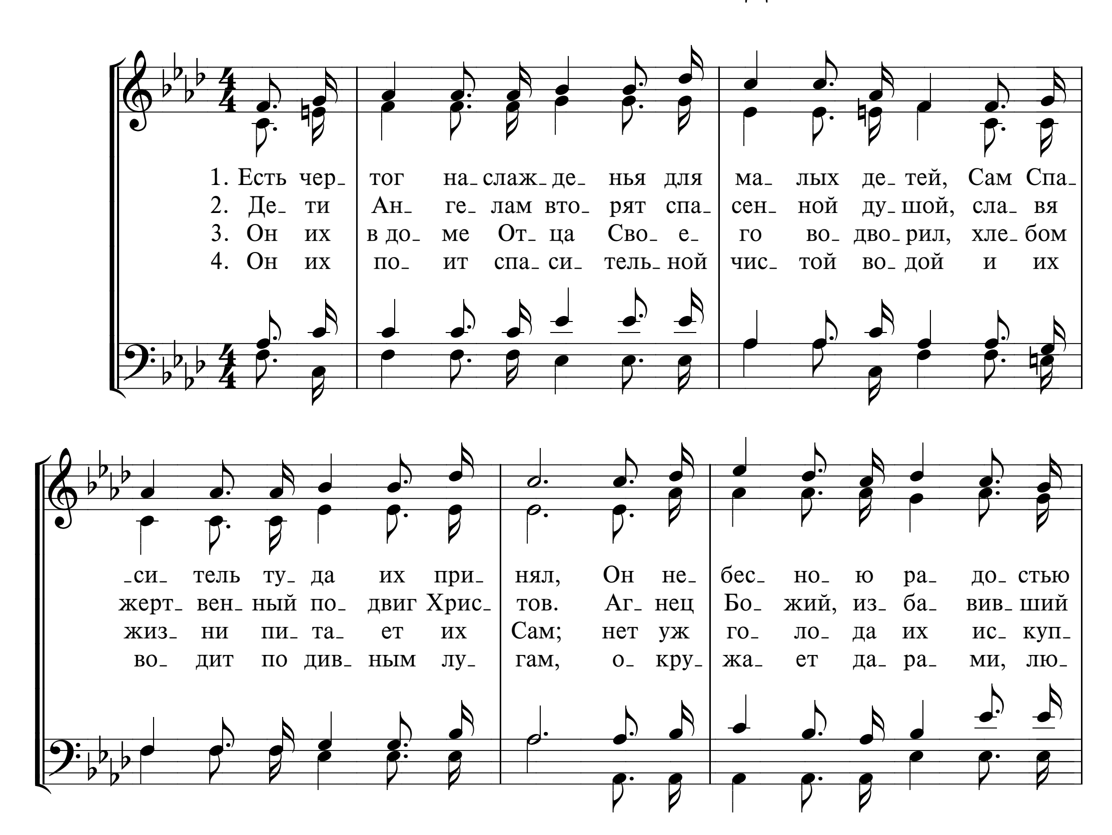
1. У Ие-ру-са-лим-ских гор пел Ии-су-су дет-ский хор. И те-перь де-тей у-ста сла-вят Гос-по-да Хрис-та.
2. У-чат нас Хрис-та лю-бить, по Е-го у-че-нью жить и хо-дить Е-го пу-тем; сла-вен наш Гос-подь во всем!
3. Бра-тья, се-стры и дру-зья, бу-дем петь о Нем все-гда, чтоб у-слы-ша-ли ве-зде весть бла-гу-ю о Хрис-те.

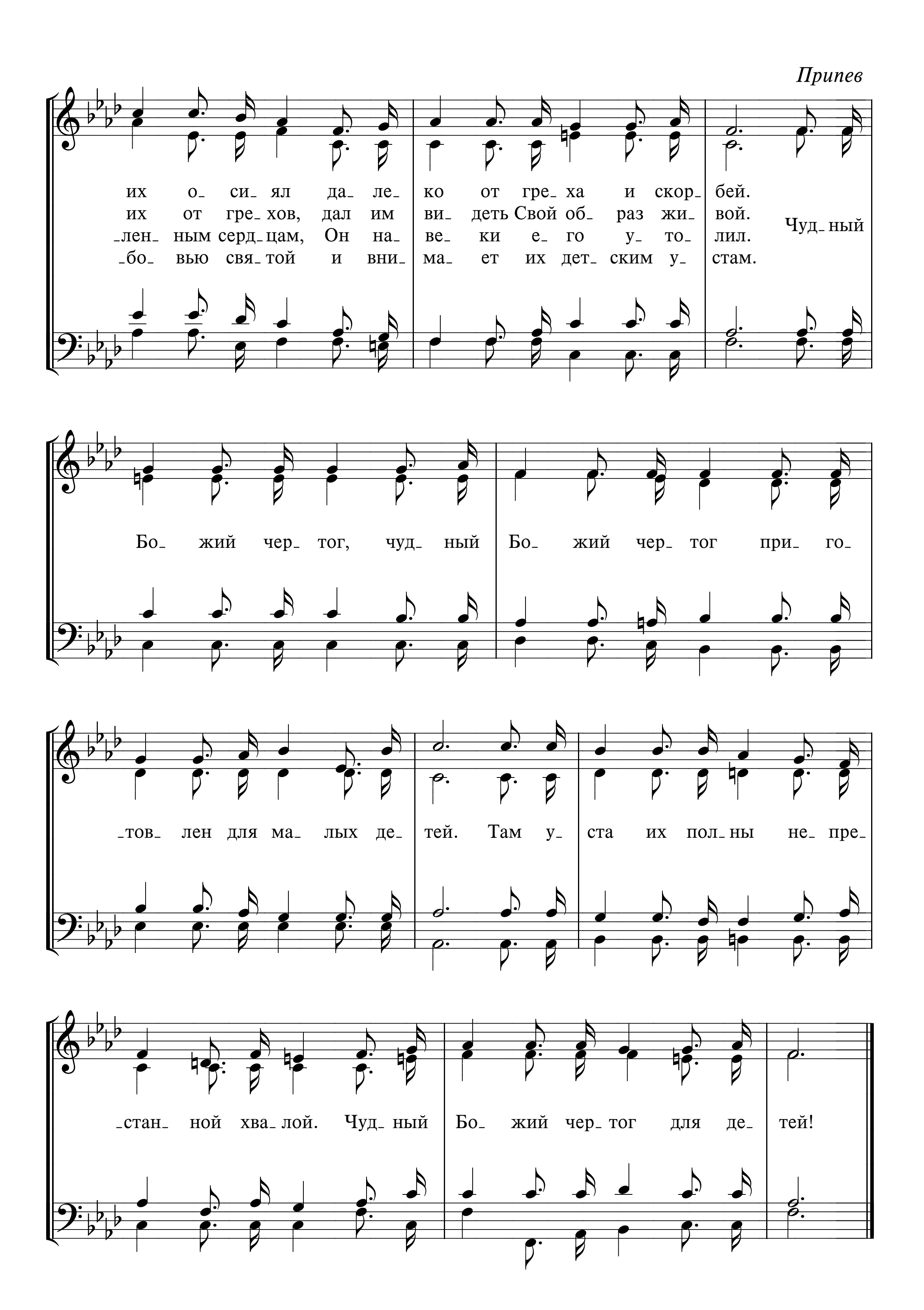
Припев

Пой, пой, пой, о ю-ный хор де-тей! Пой, пой,


пой, о ю_ ный хор де_ тей! И о_ сан_ ну,
и о_ сан_ ну вос_ пе_ вай Ца_ рю ца_ рей!

581 ЕСТЬ ЧЕРТОГ НАСЛАЖДЕНЬЯ
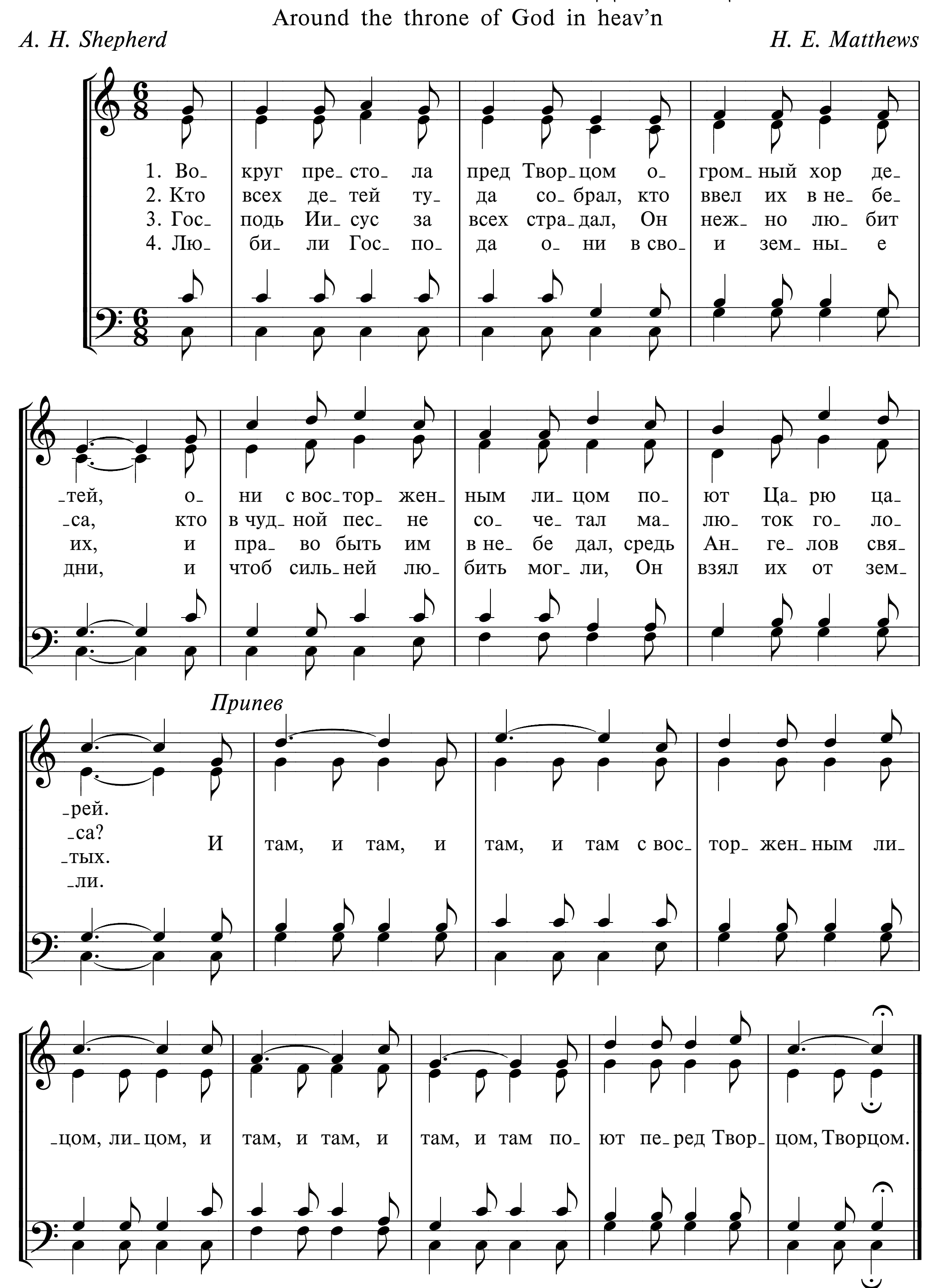



Припев
их о_ си_ ял да_ ле_ ко от гре_ ха и скор_ бей.
их от гре_ хов, дал им ви_ деть Свой об_ раз жи_ вой.
лен ным серд_ цам, Он на_ ве_ ки е_ го у_ то_ лил.
_бо_ вью свя_ той и вни_ ма_ ет их дет_ ским у_ стам.
Чуд_ ный
Бо_ жий чер_ тог, чуд_ ный Бо_ жий чер_ тог при_ го_
тов лен для ма_ лых де_ тей. Там у_ ста их пол_ ны не_ пре_
стан ной хва_ лой. Чуд_ ный Бо_ жий чер_ тог для де_ тей!

582 ВОКРУГ ПРЕСТОЛА ПРЕД ТВОРЦОМ

Around the throne of God in heav'n

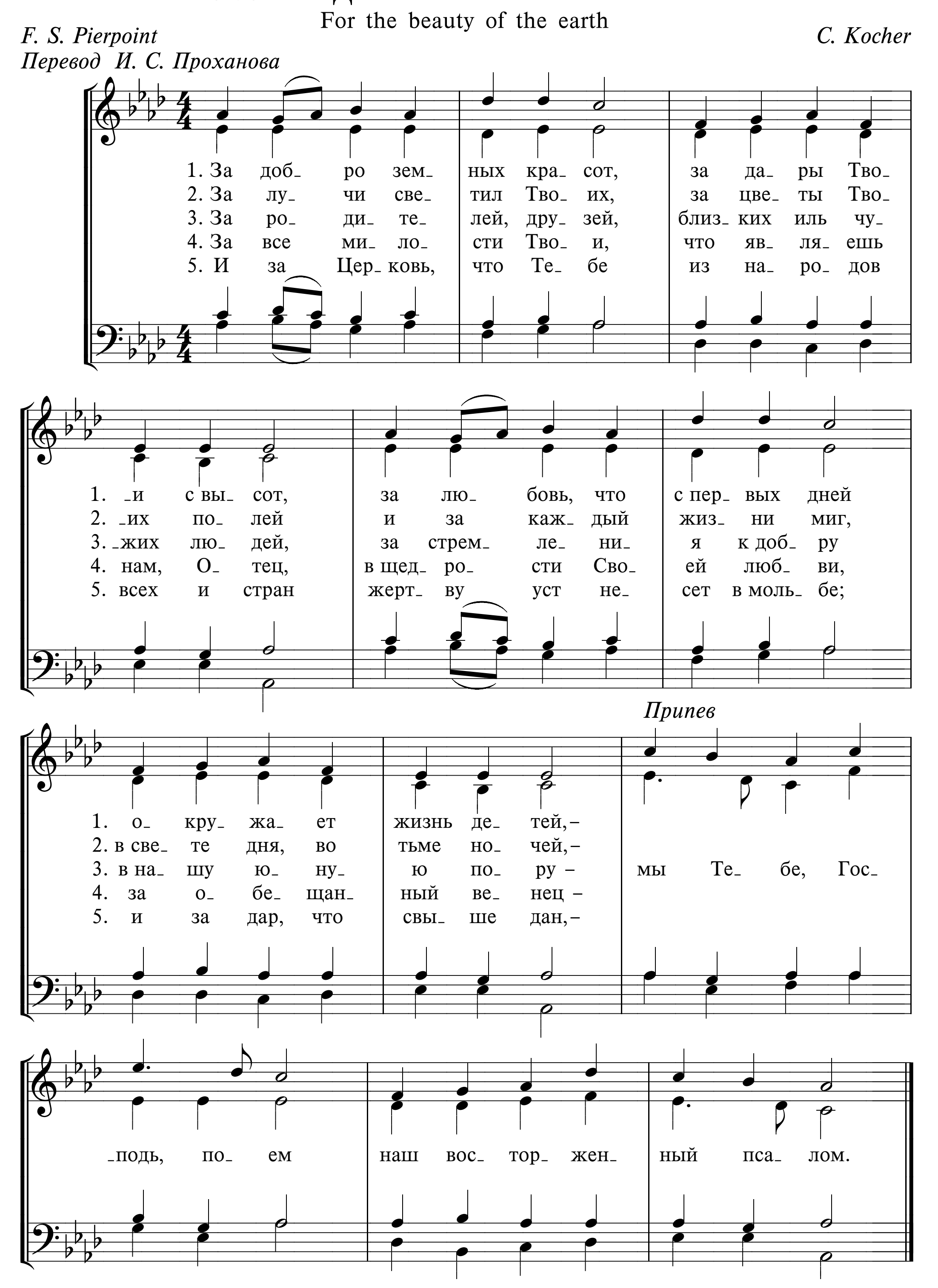
A. H. Shepherd *H. E. Matthews*



583 ЗА ДОБРО ЗЕМНЫХ КРАСОТ
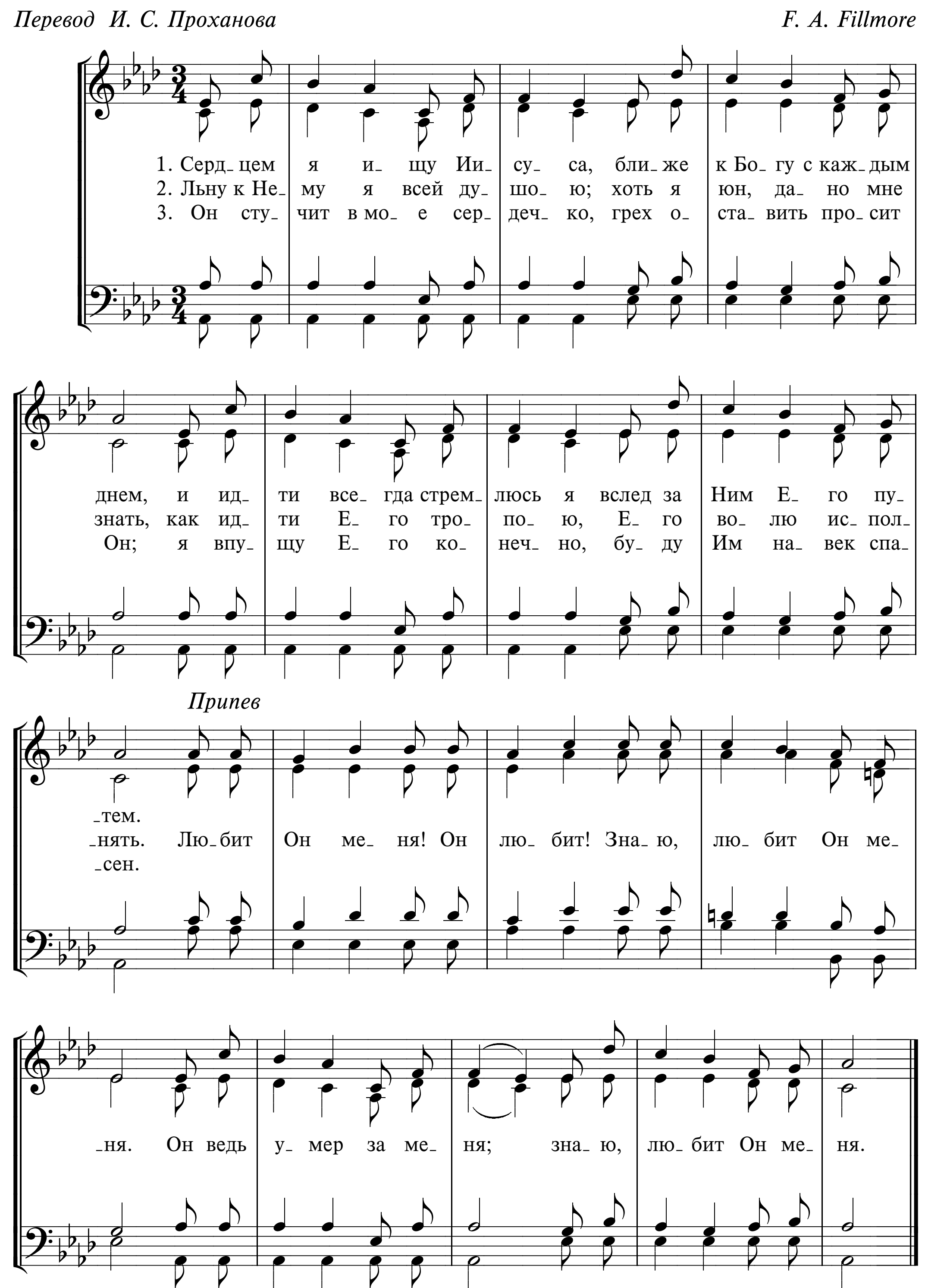
For the beauty of the earth

F. S. Pierpoint *C. Kocher*
Перевод И. С. Проханова



584 СЕРДЦЕМ Я ИЩУ ИИСУСА

Перевод И. С. Проханова — *F. A. Fillmore*
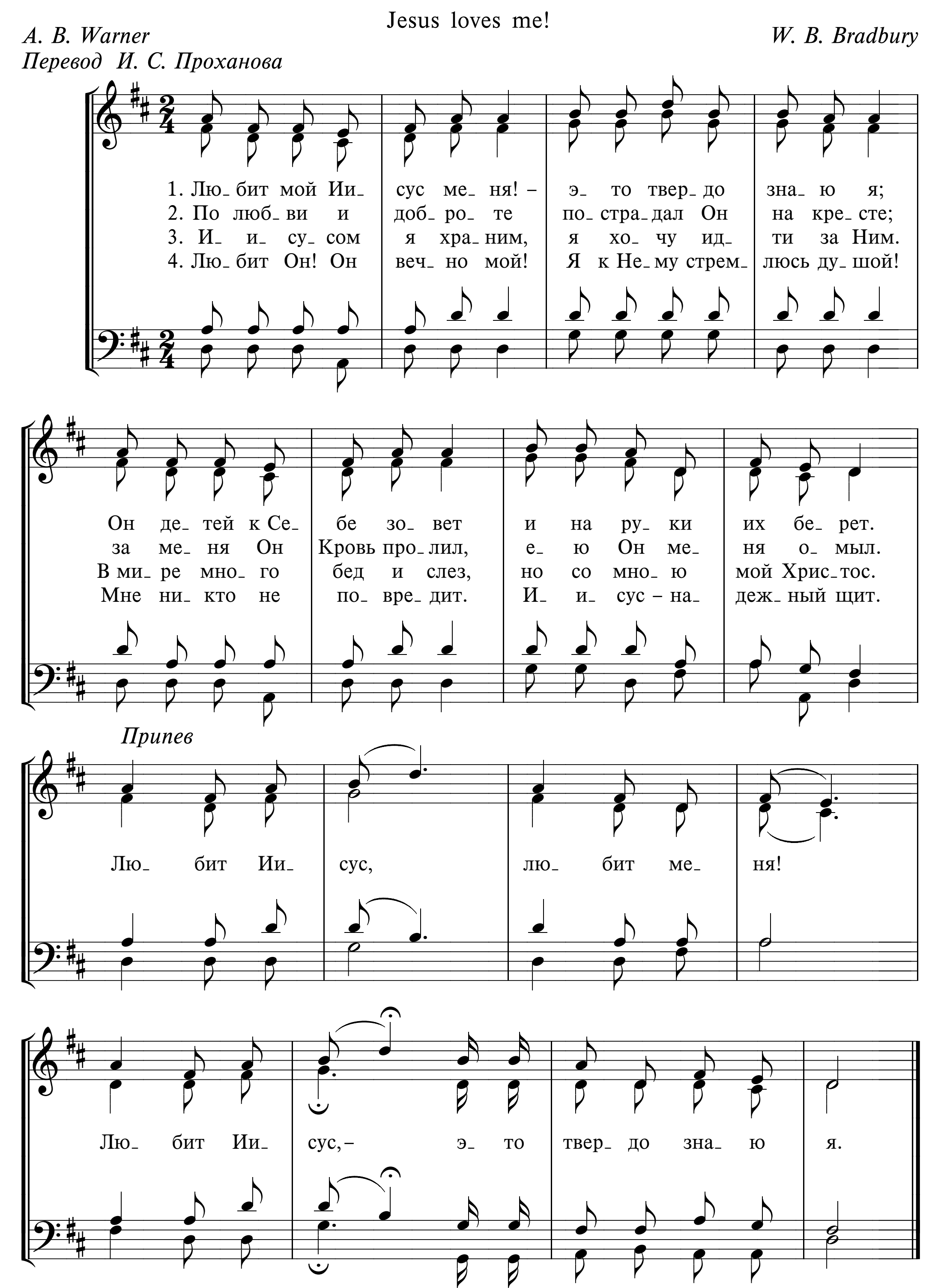


585 ЛЮБИТ МОЙ ИИСУС МЕНЯ!

Jesus loves me!

A. B. Warner
Перевод И. С. Проханова

W. B. Bradbury



586 УТОМЛЕН ДНЕВНОЙ ЖАРОЮ



Müde von des Tages Lasten
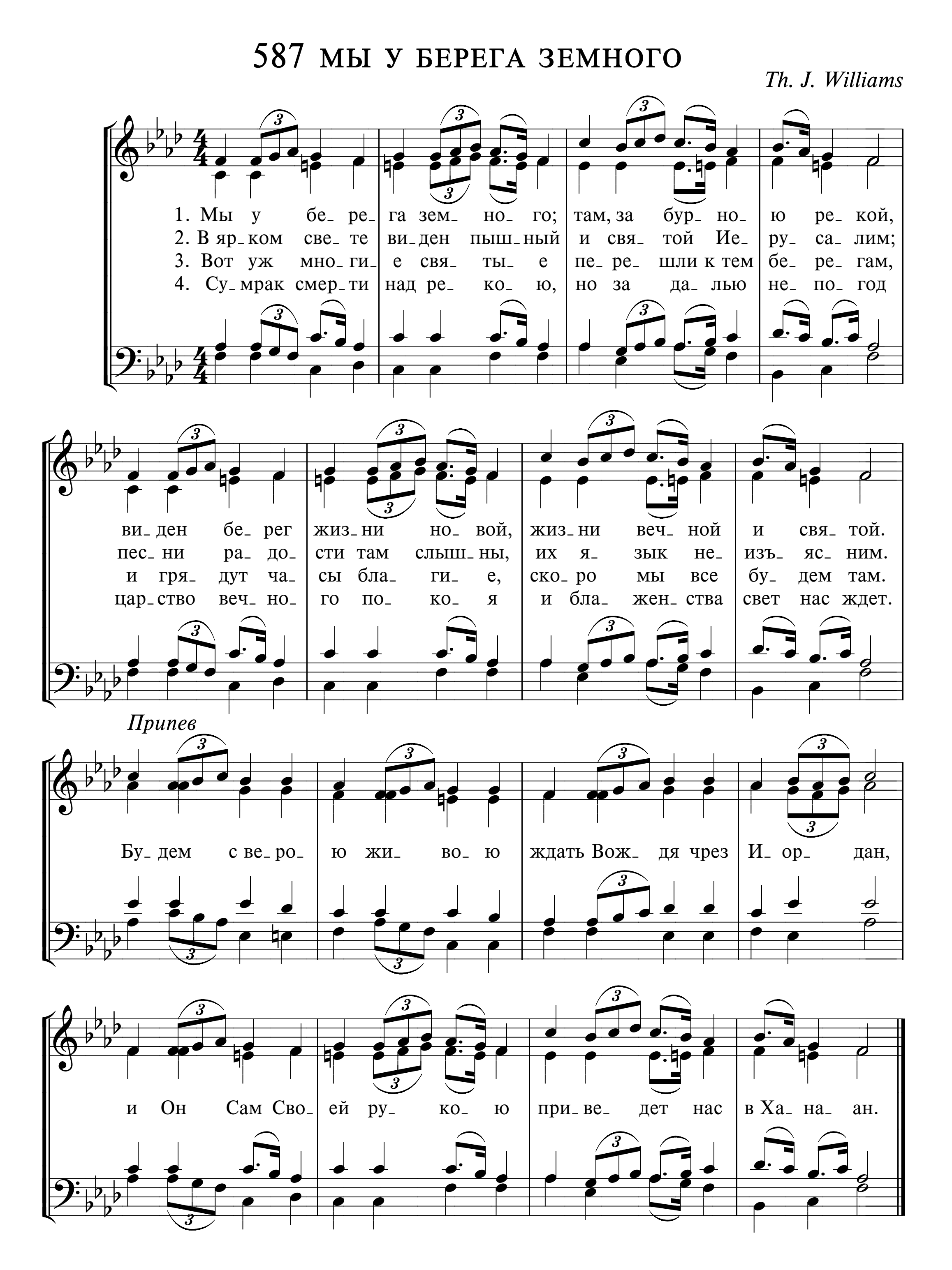
Chr. G. Barth
Перевод И. С. Проханова

1. Утомлен дневной жарою, наш Спаситель отдыхал, всех измученных душою Он с любовью утешал, Он с любовью утешал.
2. Приходили также жены, приносся детей своих. Он, любовью вдохновленный, руки возлагал на них, руки возлагал на них.
3. Но ученики сказали: ”Не ходите вы к Нему, не хотим, чтоб докучали дети малые Ему, дети малые Ему”.
4. Сердце женщин заскорбело, но Иисус сказал друзьям: ”Не препятствуйте, пусть смело все придут к Моим рукам, все придут к Моим рукам”.

НА ПОГРЕБЕНИЕ

587 МЫ У БЕРЕГА ЗЕМНОГО
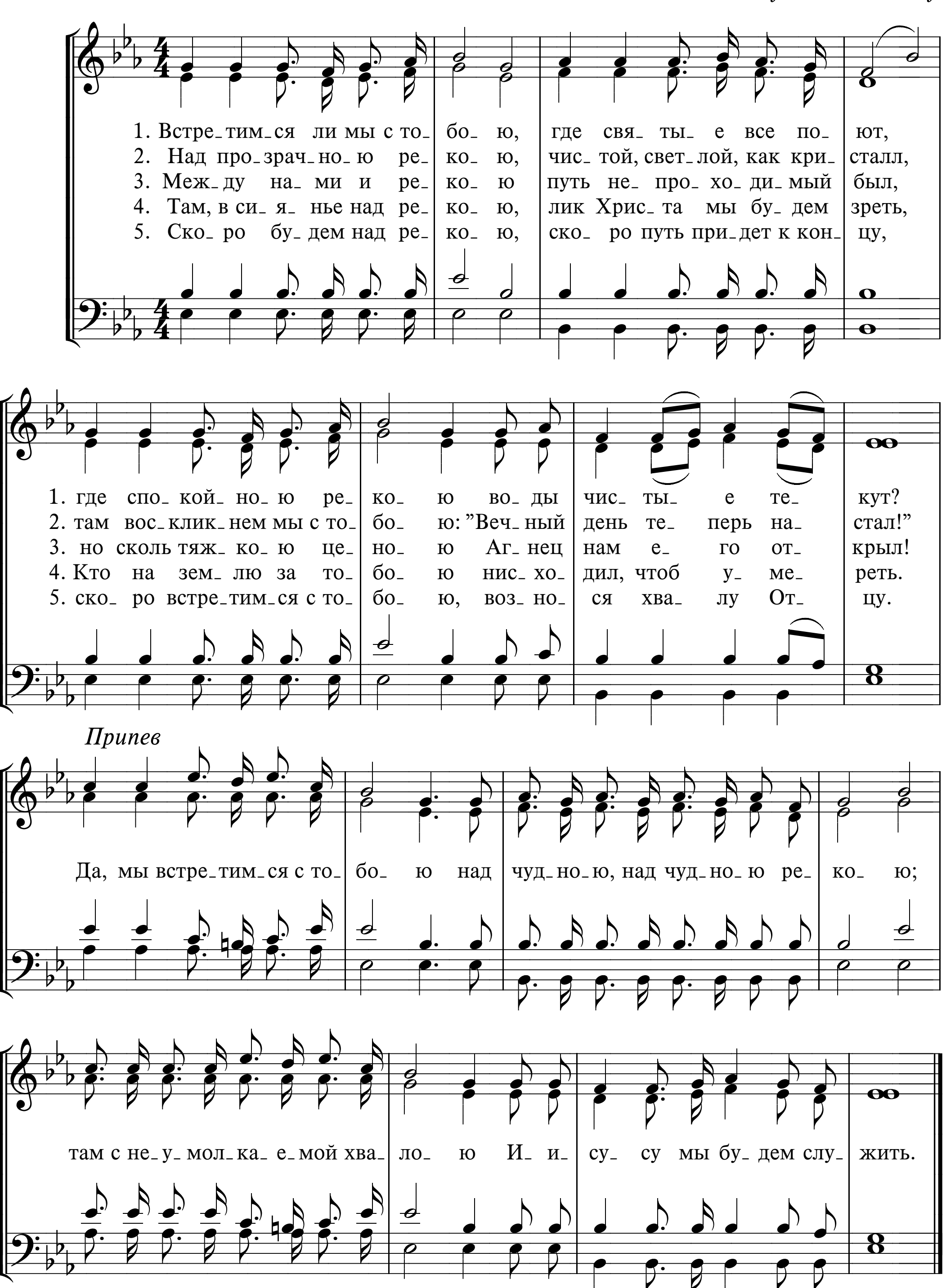
Th. J. Williams



588 ВСТРЕТИМСЯ ЛИ МЫ С ТОБОЮ

Shall we gather at the river
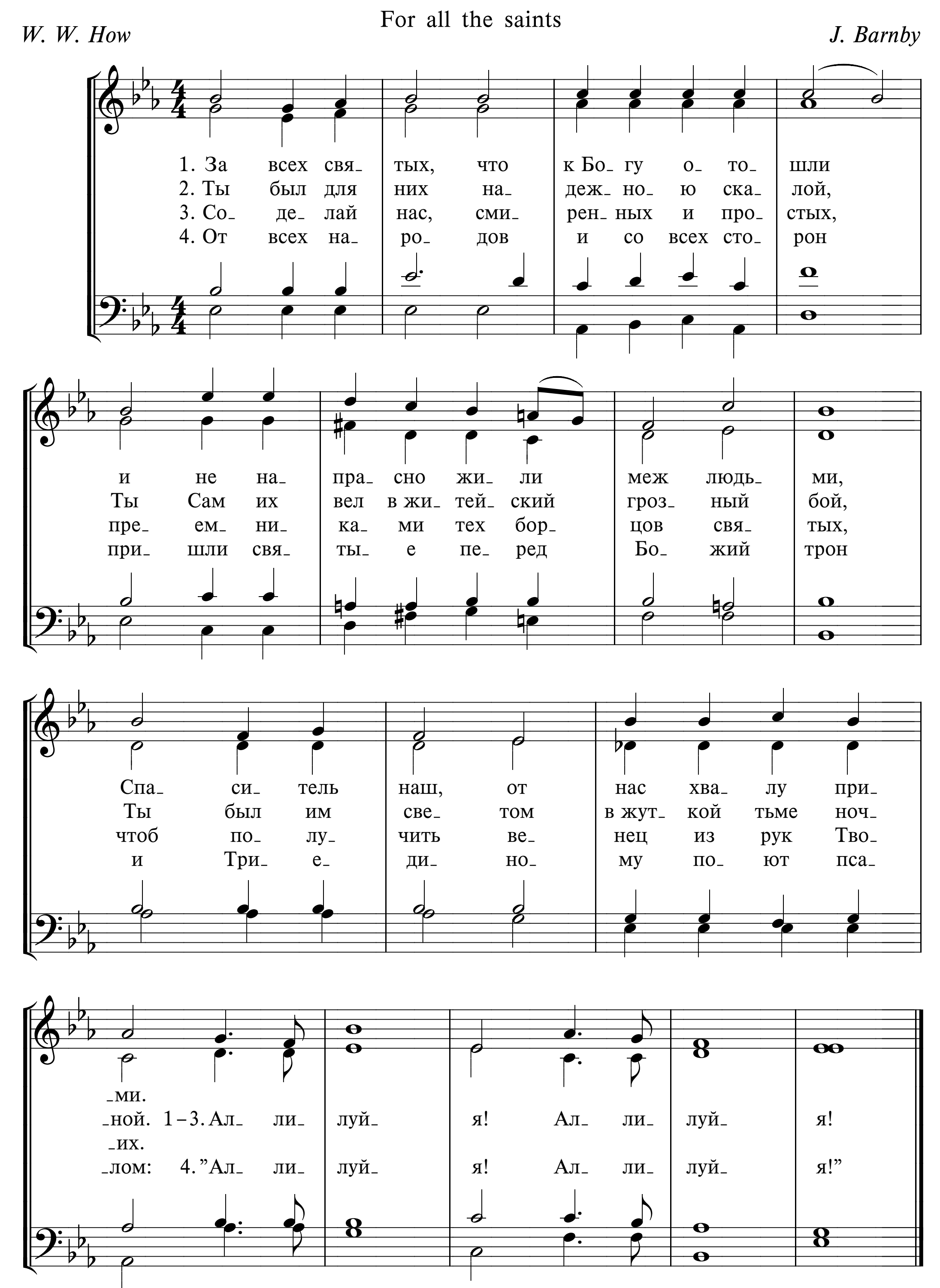
Слова и музыка R. Lowry
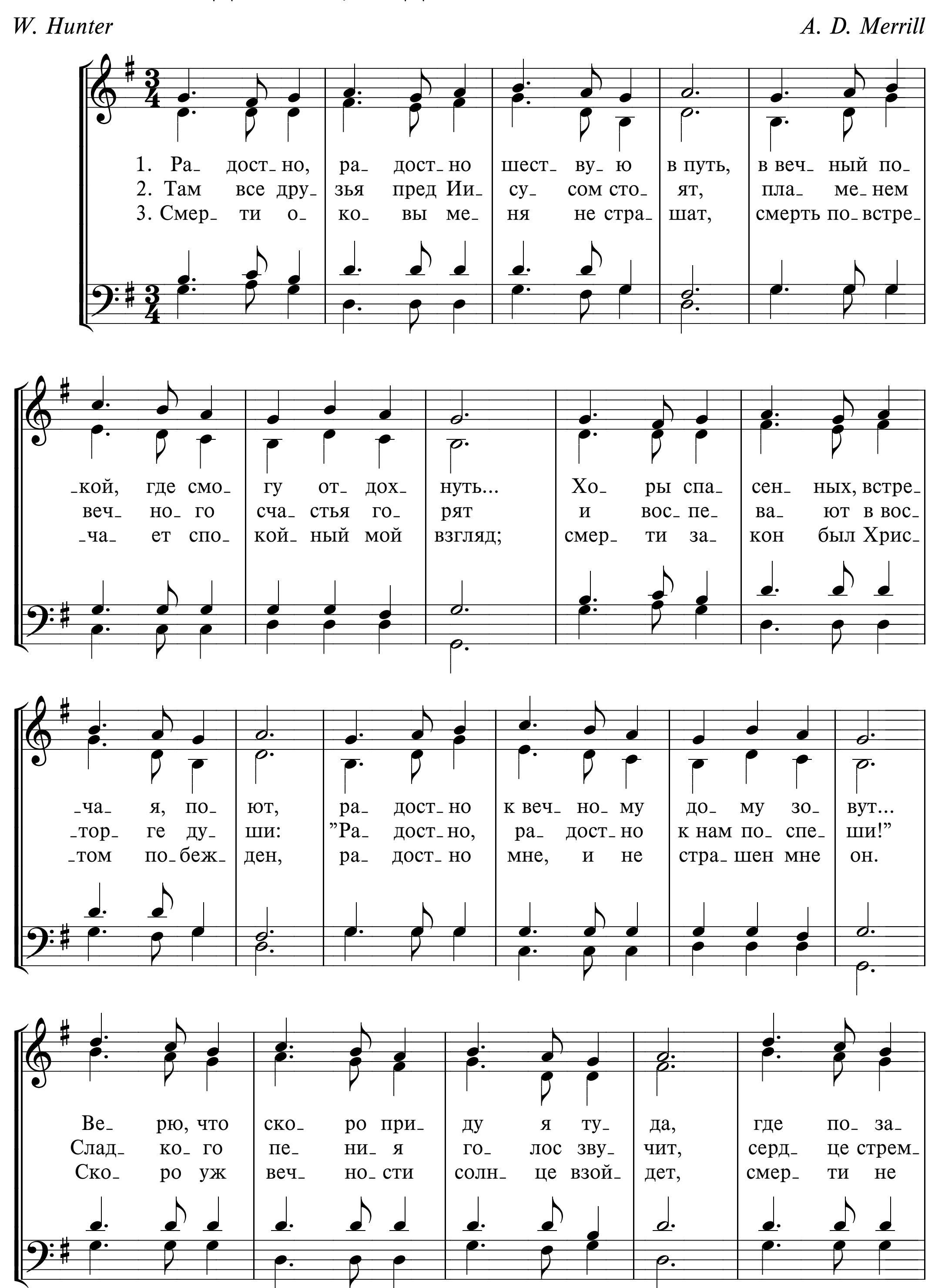


589 ЗА ВСЕХ СВЯТЫХ

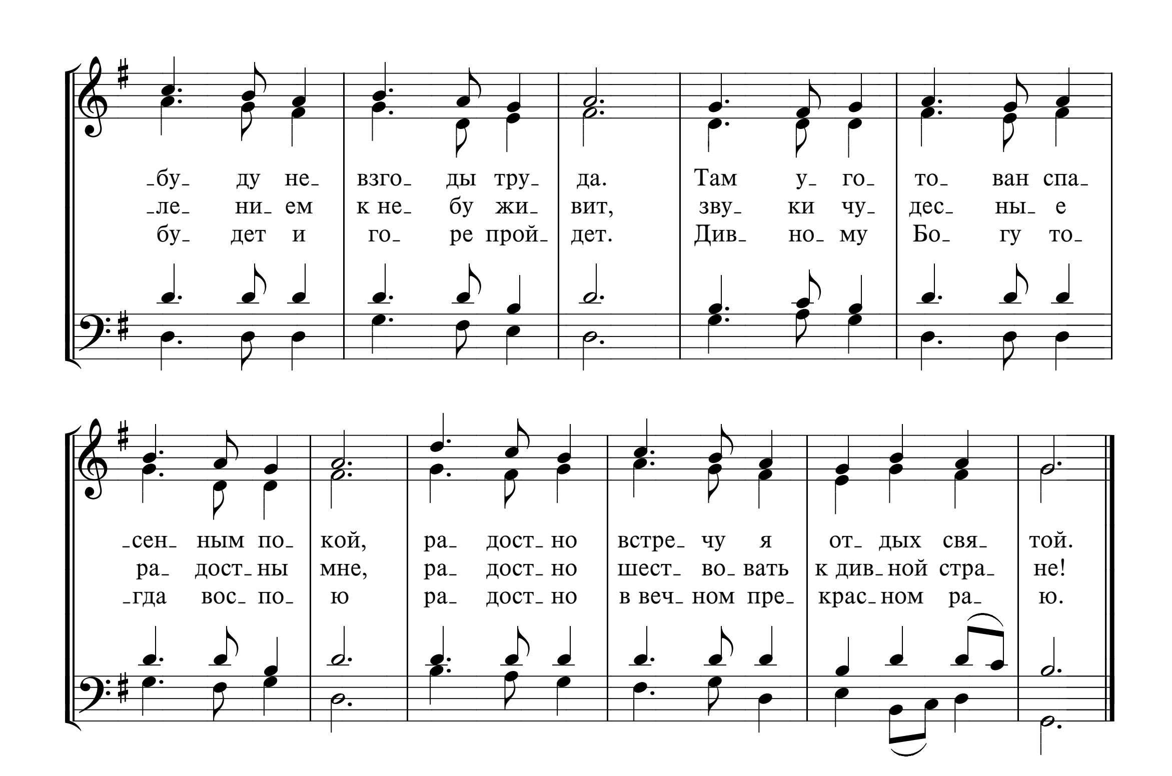
For all the saints

W. W. How — *J. Barnby*



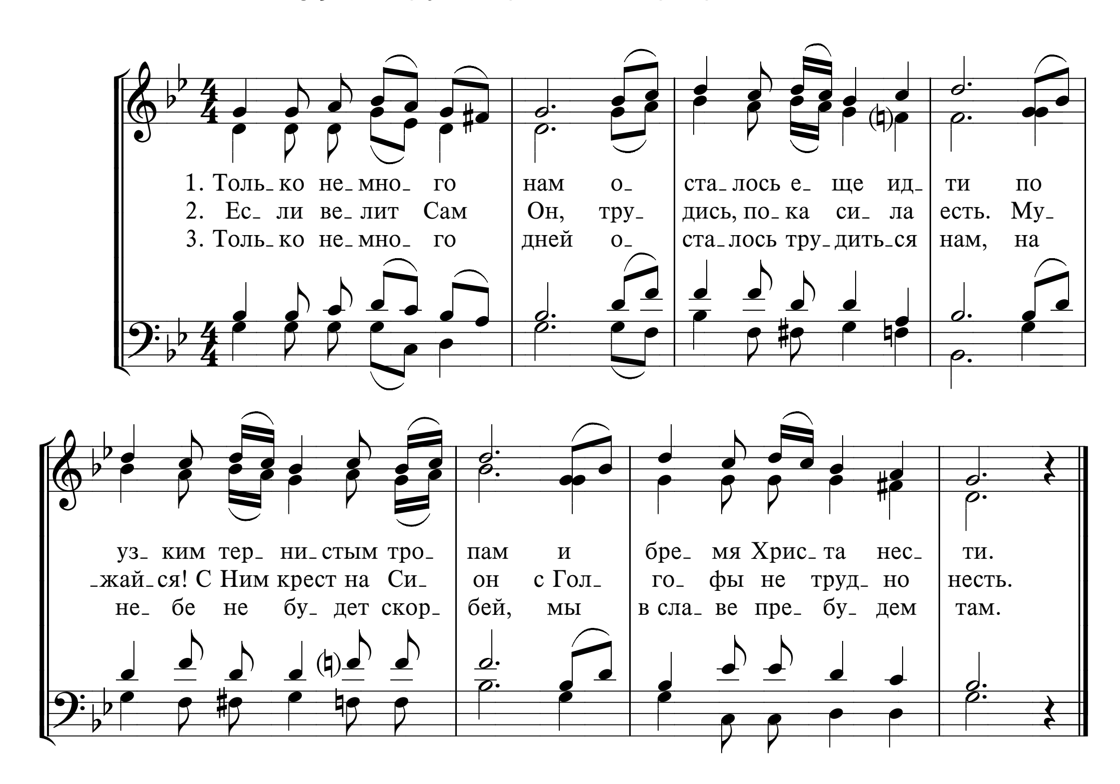
590 РАДОСТНО, РАДОСТНО ШЕСТВУЮ В ПУТЬ





-бу- ду не- взго- ды тру- да. Там у- го- то- ван спа-
-ле- ни- ем к не- бу жи- вит, зву- ки чу- дес- ны- е
бу- дет и го- ре прой- дет. Див- но- му Бо- гу то-
-сен- ным по- кой, ра- дост- но встре- чу я от- дых свя- той.
ра- дост- ны мне, ра- дост- но шест- во- вать к див- ной стра- не!
-гда вос- по- ю ра- дост- но в веч- ном пре- крас- ном ра- ю.

591 ТОЛЬКО НЕМНОГО НАМ
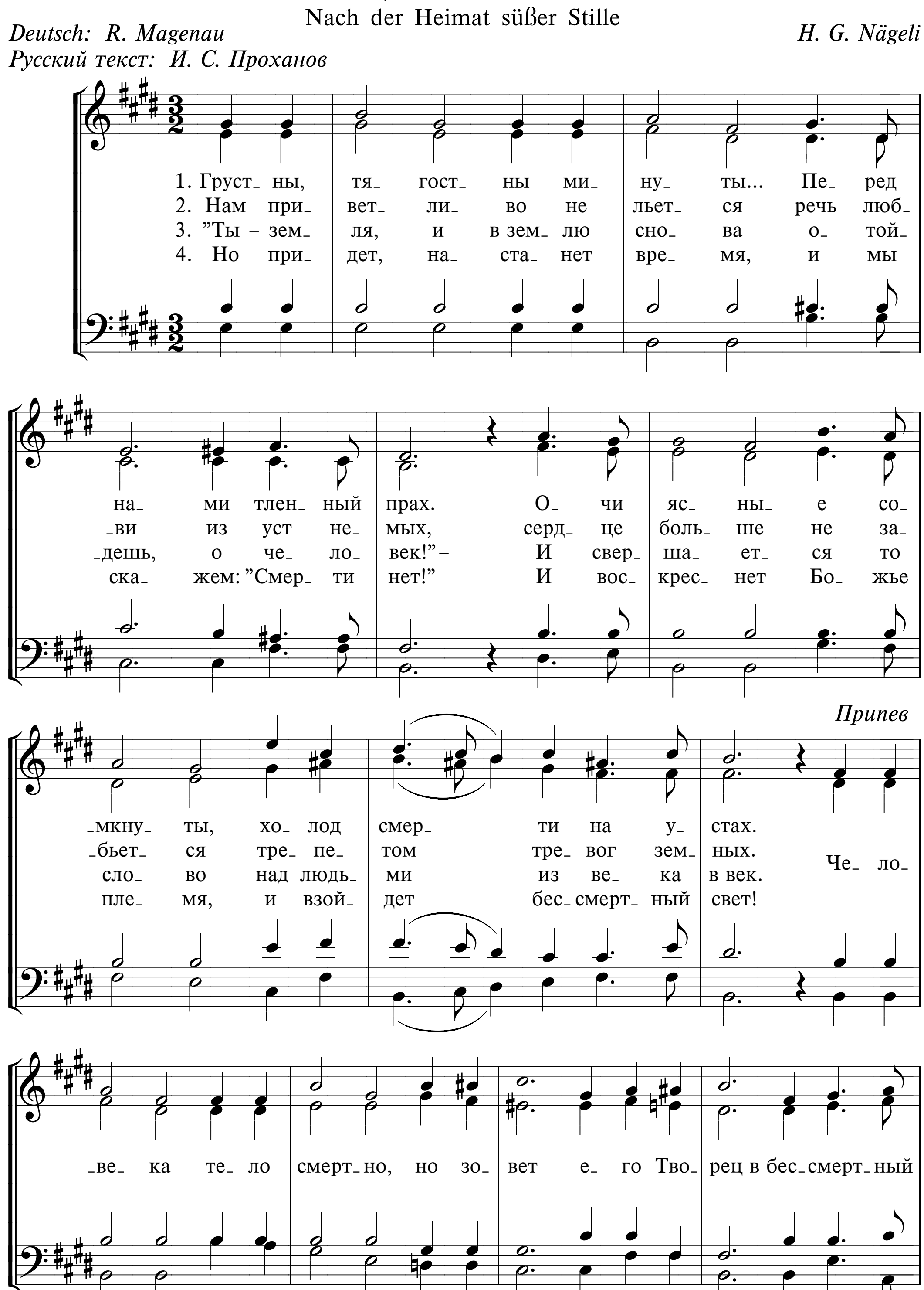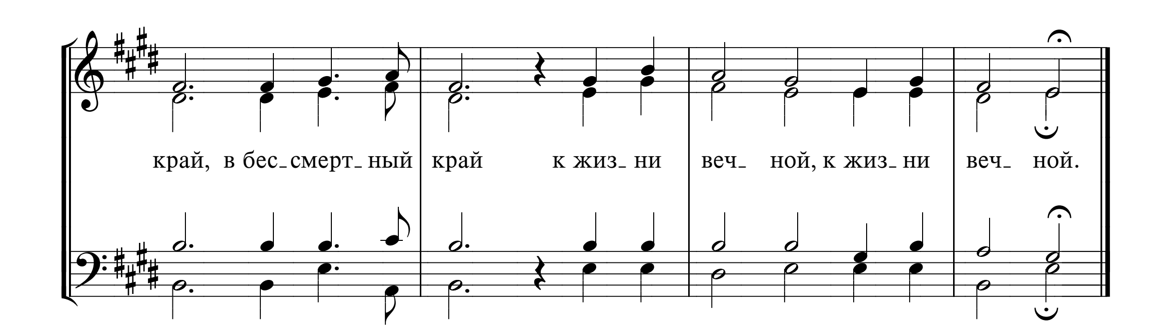


592 ГРУСТНЫ, ТЯГОСТНЫ МИНУТЫ...

Nach der Heimat süßer Stille

Deutsch: R. Magenau — *H. G. Nägeli*

Русский текст: И. С. Проханов
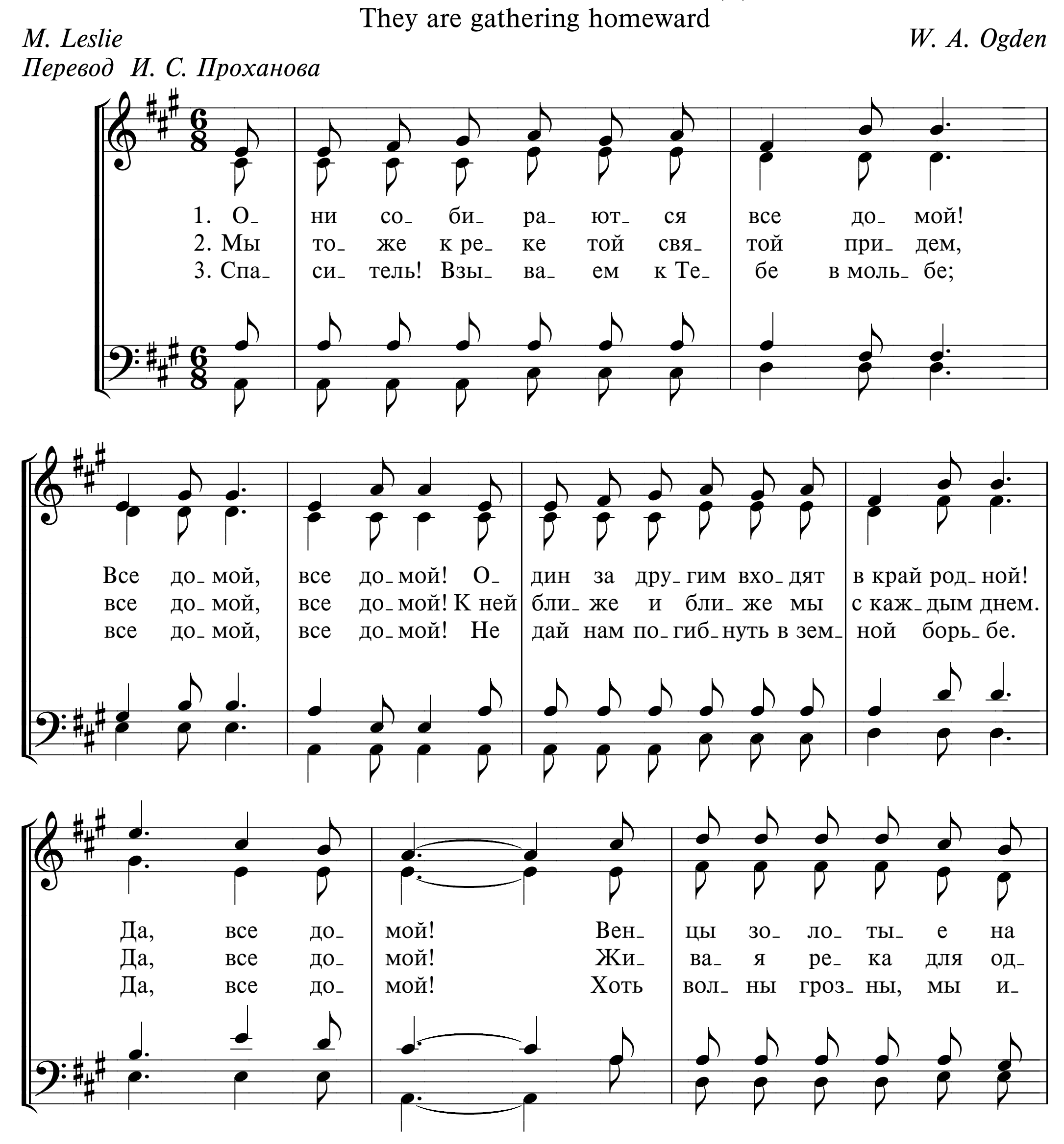



край, в бес_смерт_ный край к жиз_ни веч_ ной, к жиз_ни веч_ ной.
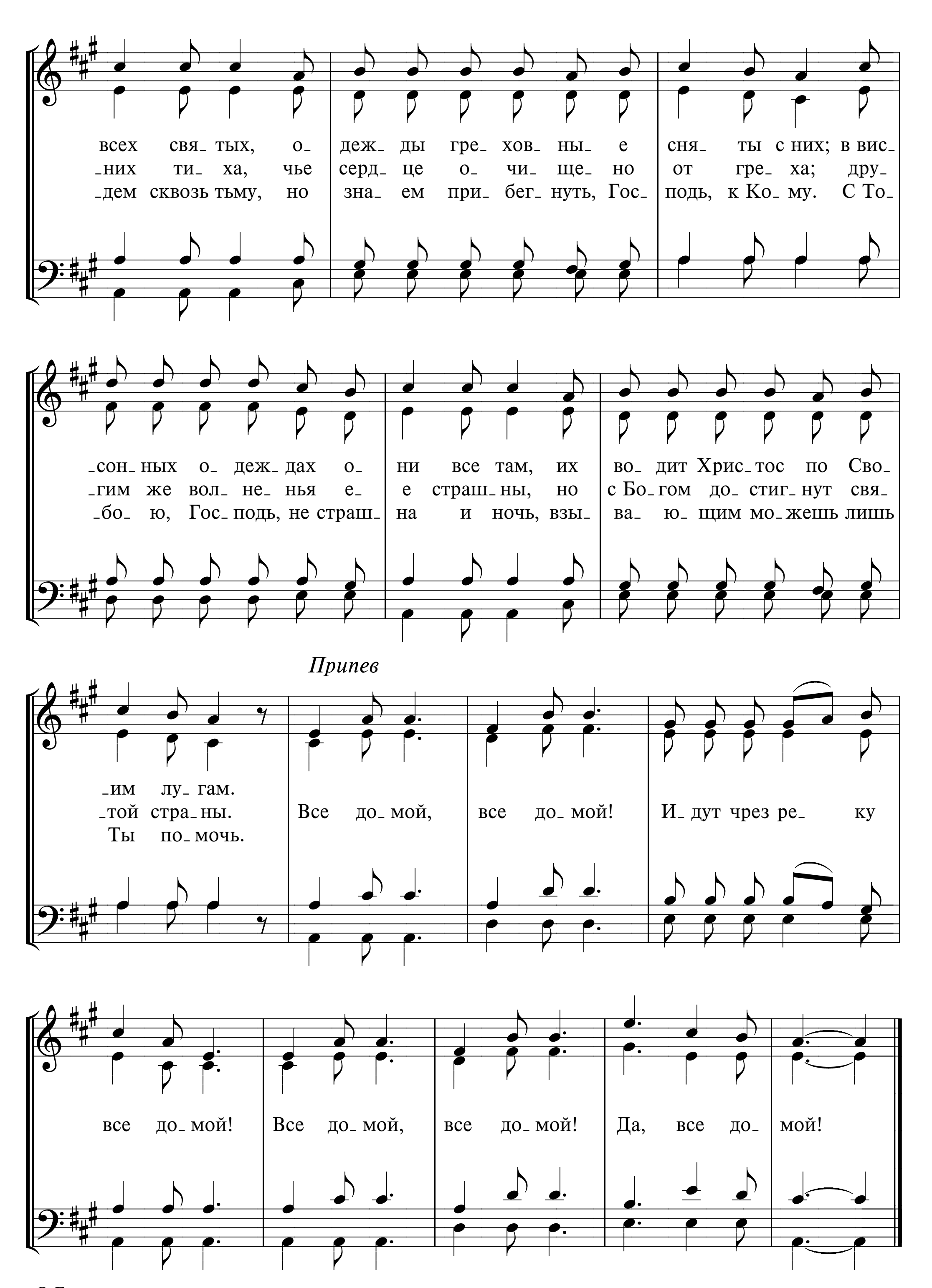
593 ОНИ СОБИРАЮТСЯ ВСЕ ДОМОЙ!

They are gathering homeward

M. Leslie *W. A. Ogden*

Перевод И. С. Проханова
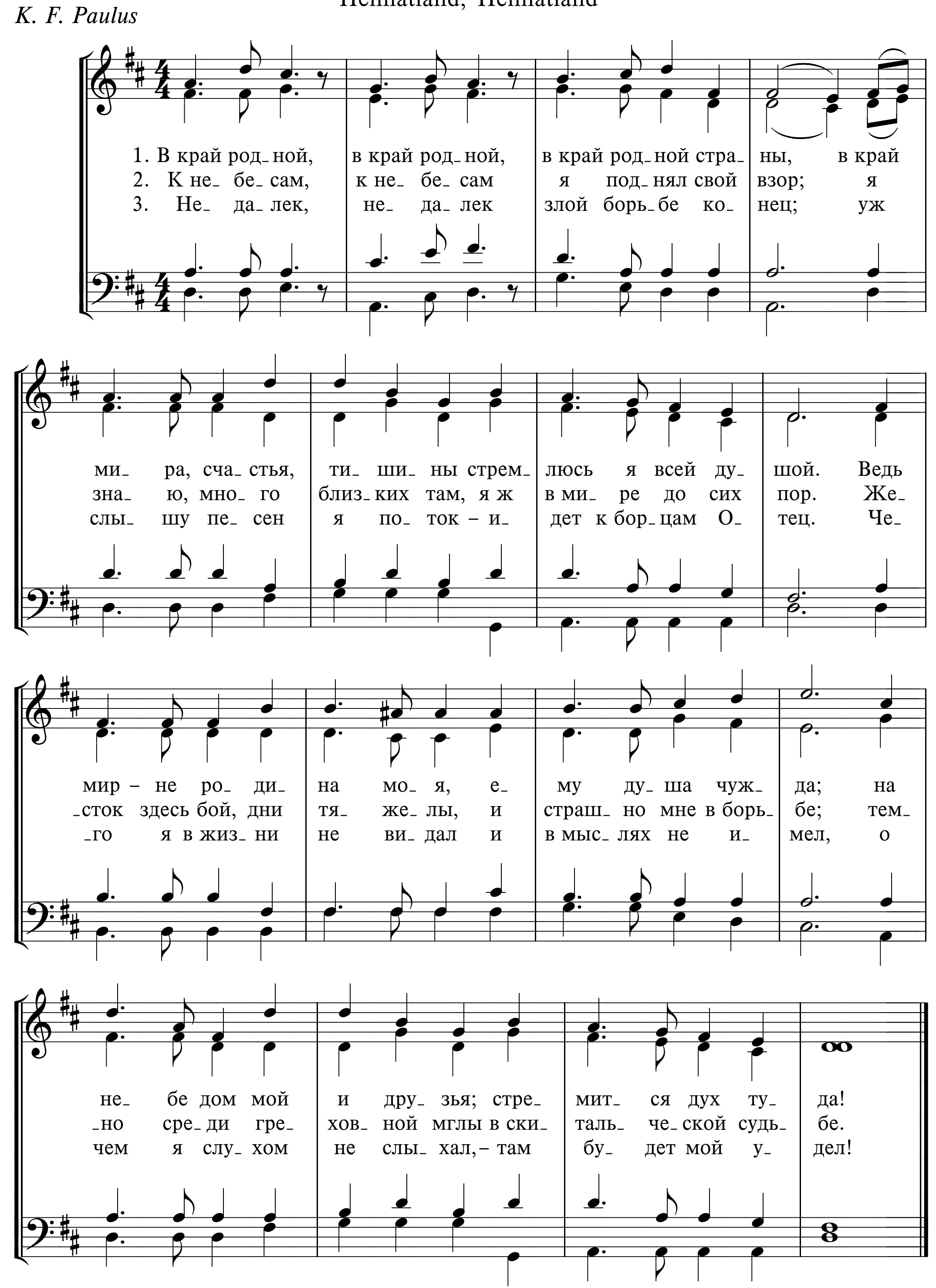



всех свя_тых, о_ деж_ды гре_хов_ны_ е сня_ ты с них; в вис_
_них ти_ха, чье серд_ це о_ чи_ ще_ но от гре_ ха; дру_
дем сквозь тьму, но зна ем при_ бег_ нуть, Гос_ подь, к Ко_ му. С То_
_сон_ных о_ деж_дах о_ ни все там, их во_ дит Хрис_тос по Сво_
гим же вол не_ нья е_ е страш_ны, но с Бо_гом до_ стиг_ нут свя_
_бо_ ю, Гос_подь, не страш_ на и ночь, взы_ ва_ ю_ щим мо_жешь лишь
_им лу_ гам.
_той стра_ны.
Ты по_мочь.
Припев
Все до_мой, все до_мой! И_ дут чрез ре_ ку
все до_мой! Все до_мой, все до_мой! Да, все до_ мой!

594а В КРАЙ РОДНОЙ
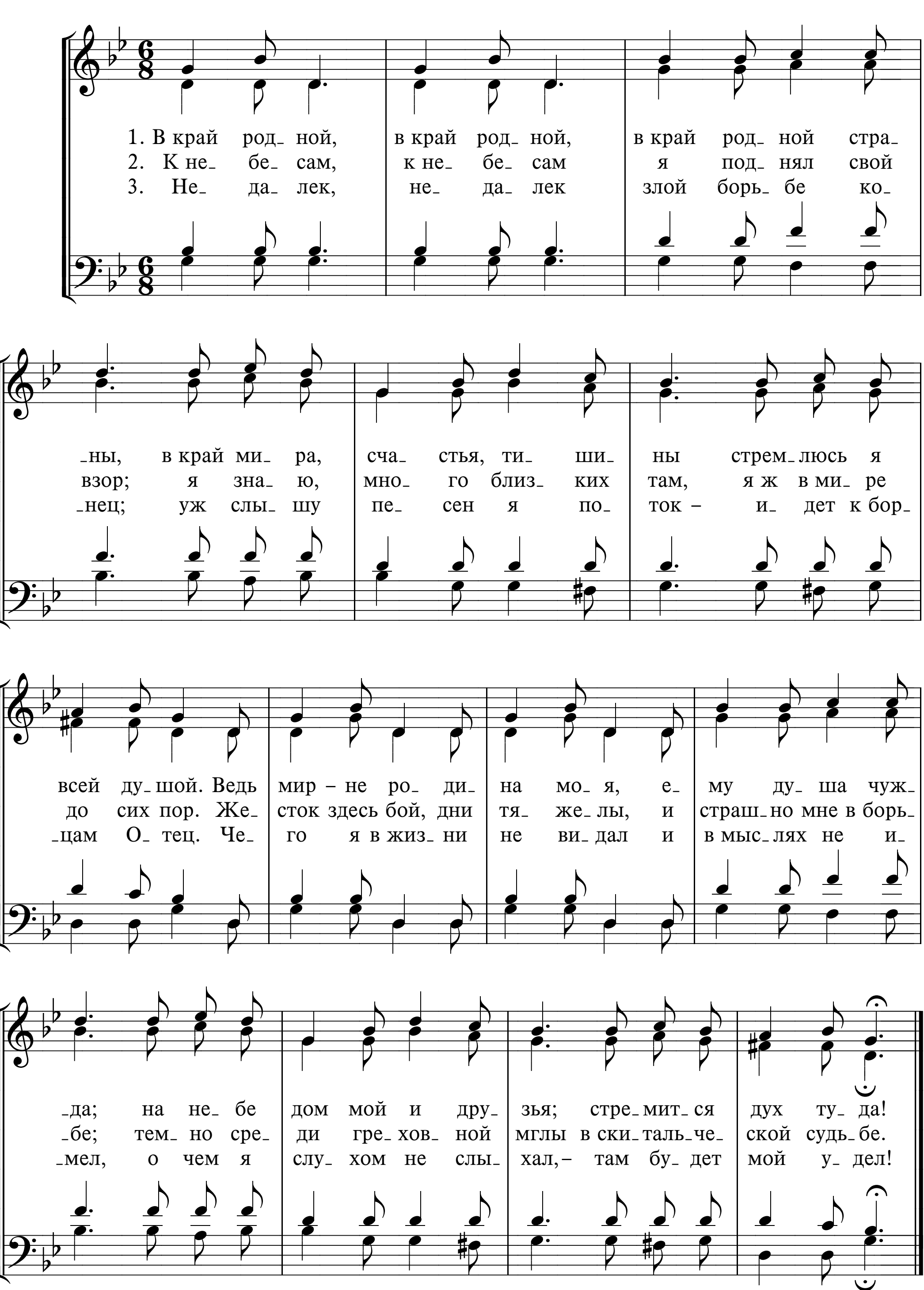
Heimatland, Heimatland

K. F. Paulus
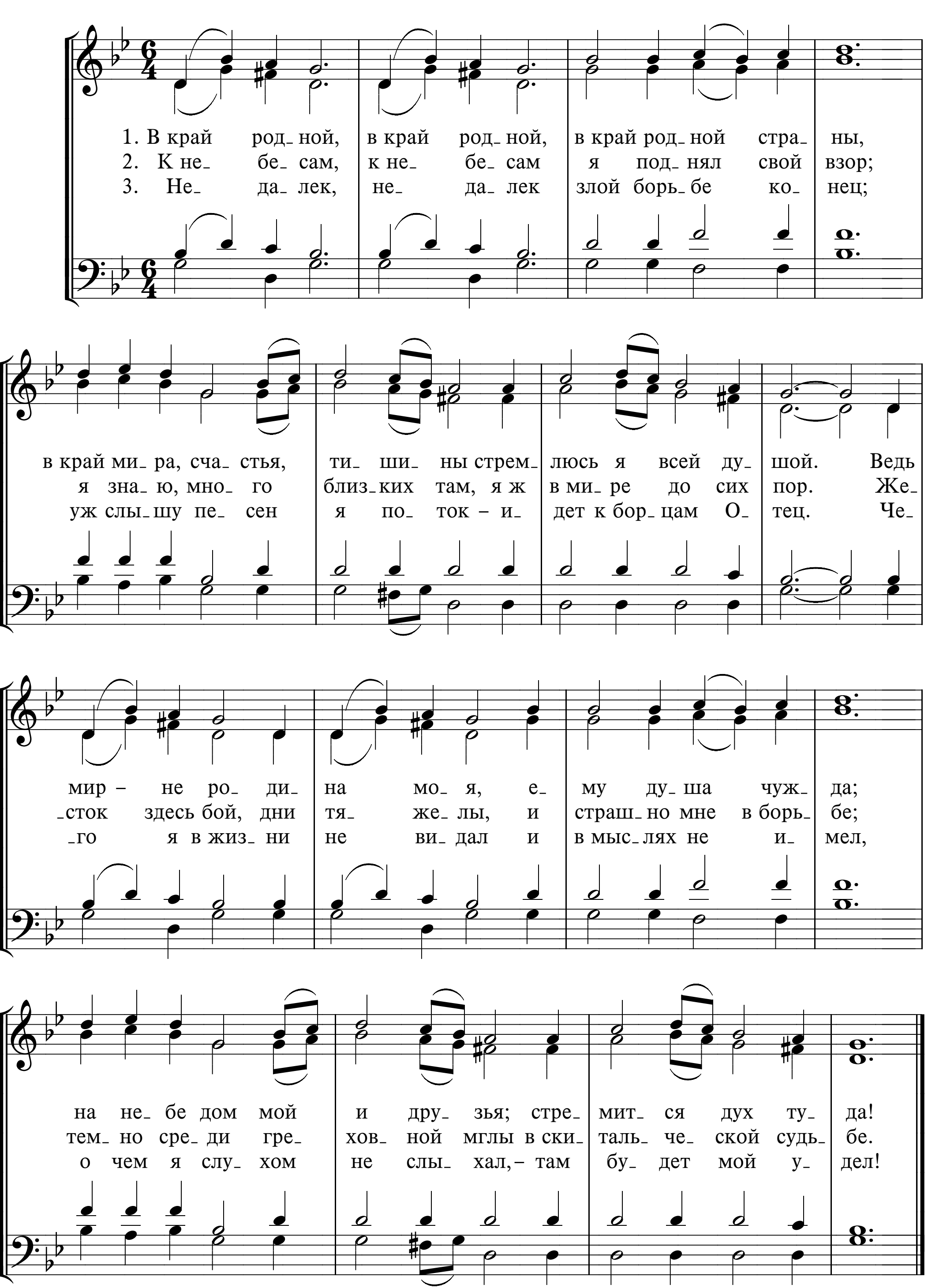


594б В КРАЙ РОДНОЙ

K. F. Paulus



594в В КРАЙ РОДНОЙ
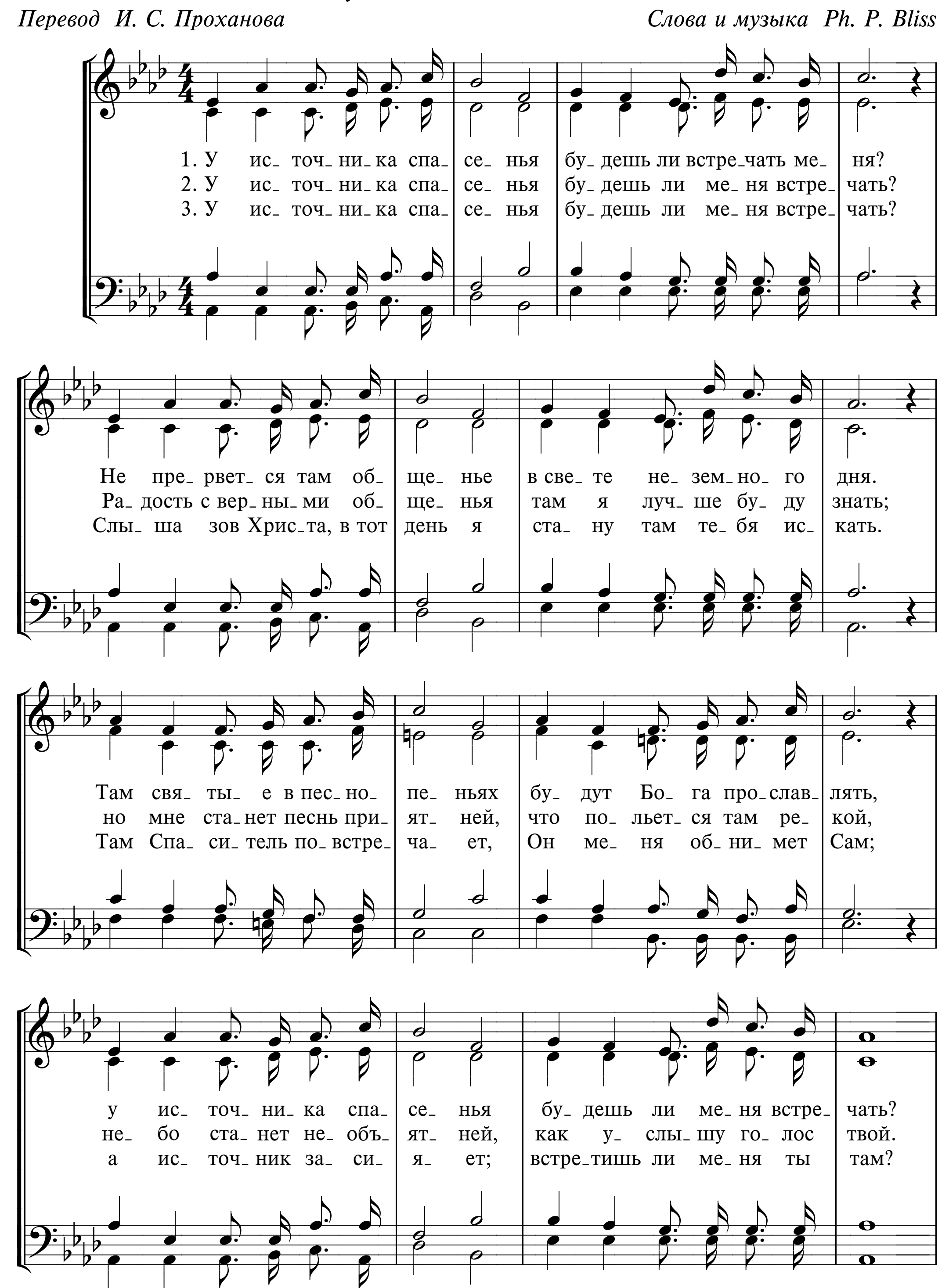
K. F. Paulus

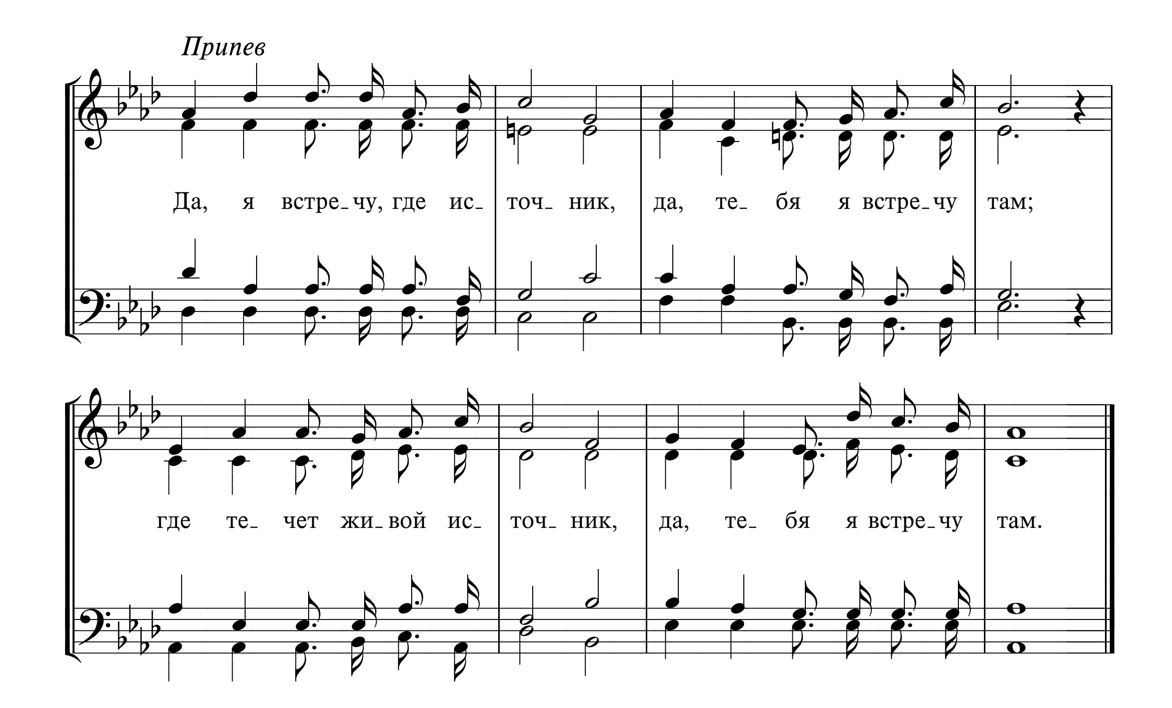


595 У ИСТОЧНИКА СПАСЕНЬЯ

Will you meet me at the fountain

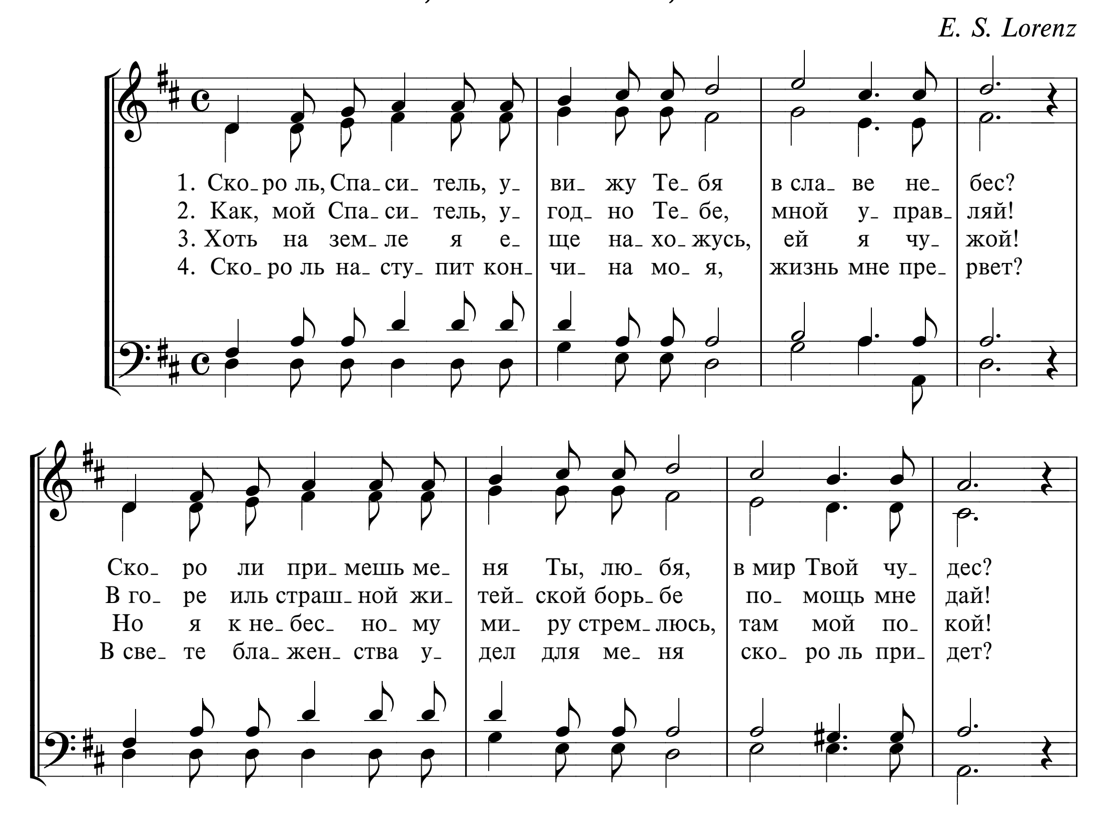
Перевод И. С. Проханова — *Слова и музыка Ph. P. Bliss*
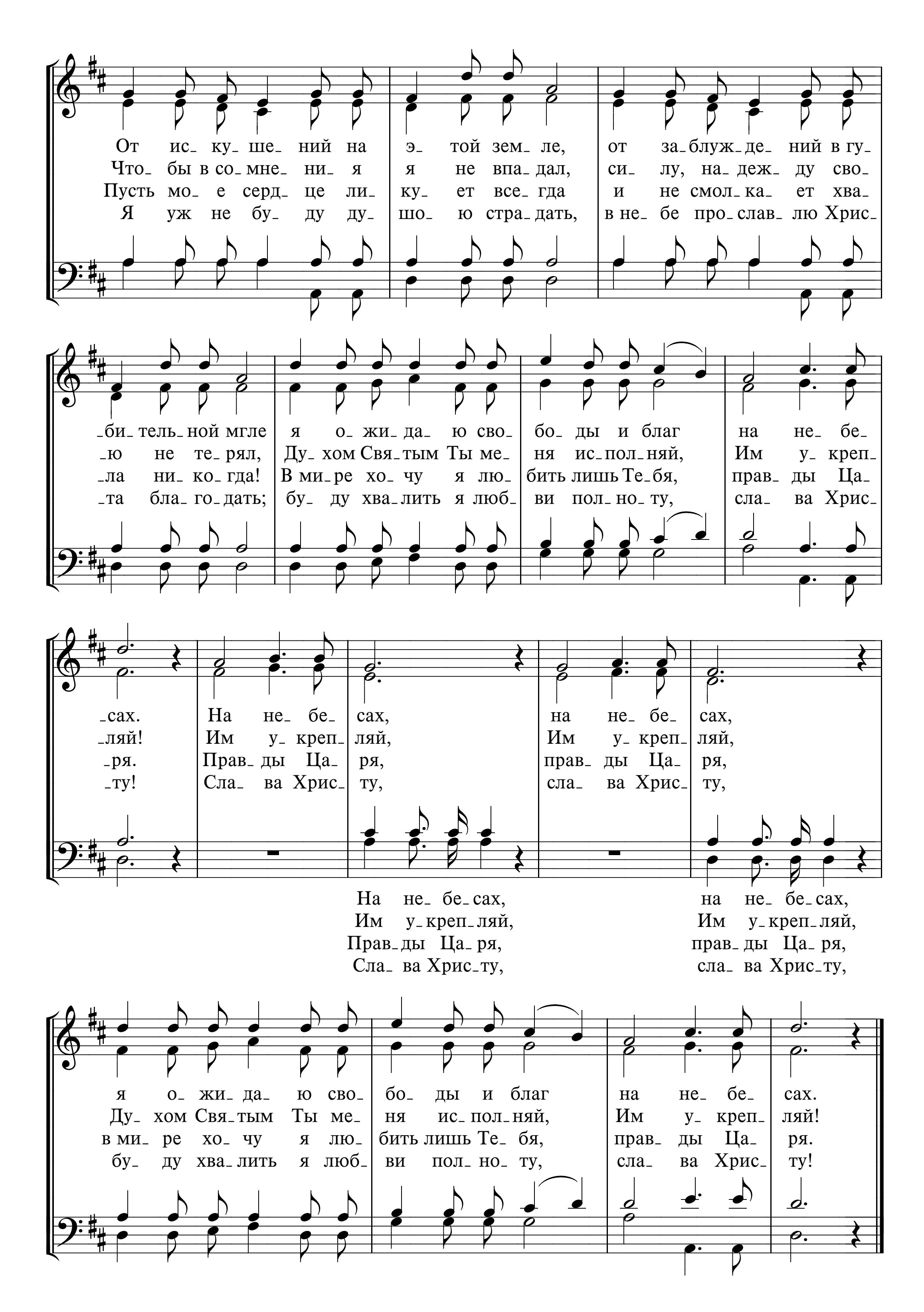



Припев
Да, я встре_чу, где ис_ точ_ ник, да, те_ бя я встре_чу там;
где те_ чет жи_вой ис_ точ_ ник, да, те_ бя я встре_чу там.

596 СКОРО ЛЬ, СПАСИТЕЛЬ, УВИЖУ ТЕБЯ

E. S. Lorenz
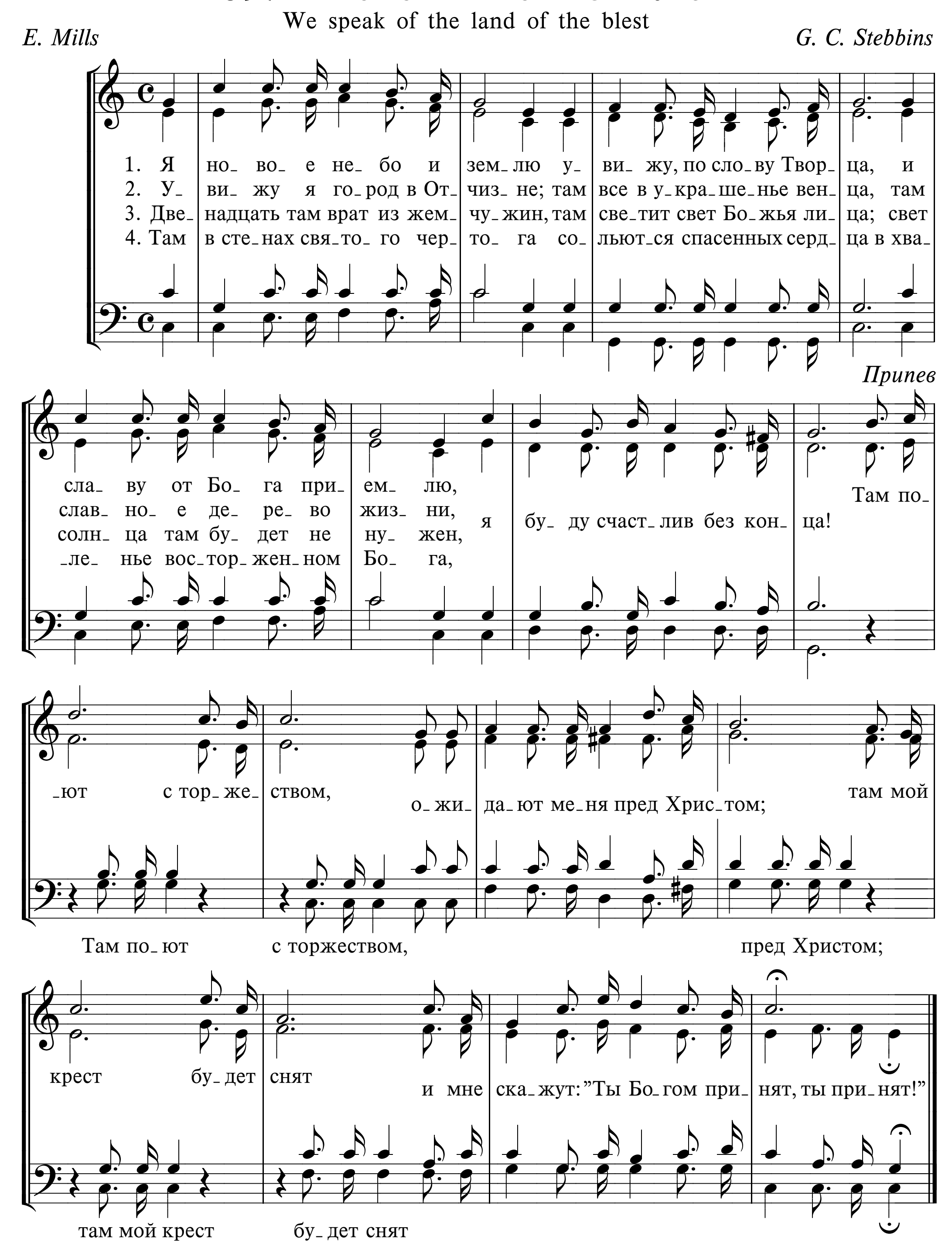




От ис_ку_ше_ний на э_той зем_ле, от за_блуж_де_ний в гу_
Что_бы в со_мне_ни_я я не впа_дал, си_лу, на_деж_ду сво_
Пусть мо_е серд_це ли_ку_ет все_гда и не смол_ка_ет хва_
Я уж не бу_ду ду_шо_ю стра_дать, в не_бе про_слав_лю Хрис_
_би_тель_ной мгле я о_жи_да_ю сво_бо_ды и благ на не_бе_
_ю не те_рял, Ду_хом Свя_тым Ты ме_ня ис_пол_няй, Им у_креп_
_ла ни_ко_гда! В ми_ре хо_чу я лю_бить лишь Те_бя, прав_ды Ца_
_та бла_го_дать; бу_ду хва_лить я люб_ви пол_но_ту, сла_ва Хрис_
_сах. На не_бе_сах, на не_бе_сах,
_ляй! Им у_креп_ляй, Им у_креп_ляй,
_ря. Прав_ды Ца_ря, прав_ды Ца_ря,
_ту! Сла_ва Хрис_ту, сла_ва Хрис_ту,
На не_бе_сах, на не_бе_сах,
Им у_креп_ляй, Им у_креп_ляй,
Прав_ды Ца_ря, прав_ды Ца_ря,
Сла_ва Хрис_ту, сла_ва Хрис_ту,
я о_жи_да_ю сво_бо_ды и благ на не_бе_сах.
Ду_хом Свя_тым Ты ме_ня ис_пол_няй, Им у_креп_ляй!
в ми_ре хо_чу я лю_бить лишь Те_бя, прав_ды Ца_ря.
бу_ду хва_лить я люб_ви пол_но_ту, сла_ва Хрис_ту!

597 Я НОВОЕ НЕБО И ЗЕМЛЮ

We speak of the land of the blest
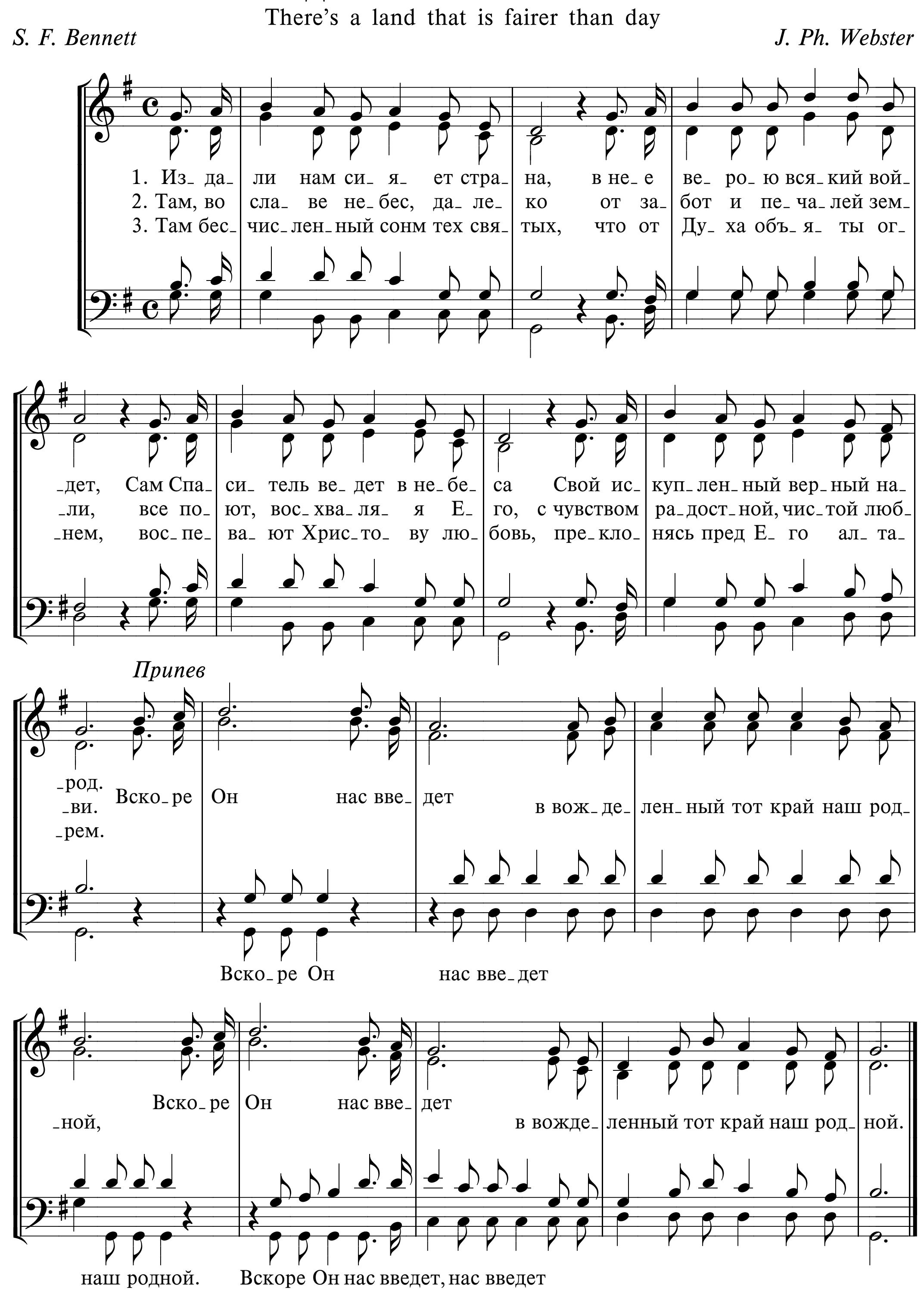
E. Mills *G. C. Stebbins*



598 ИЗДАЛИ НАМ СИЯЕТ СТРАНА
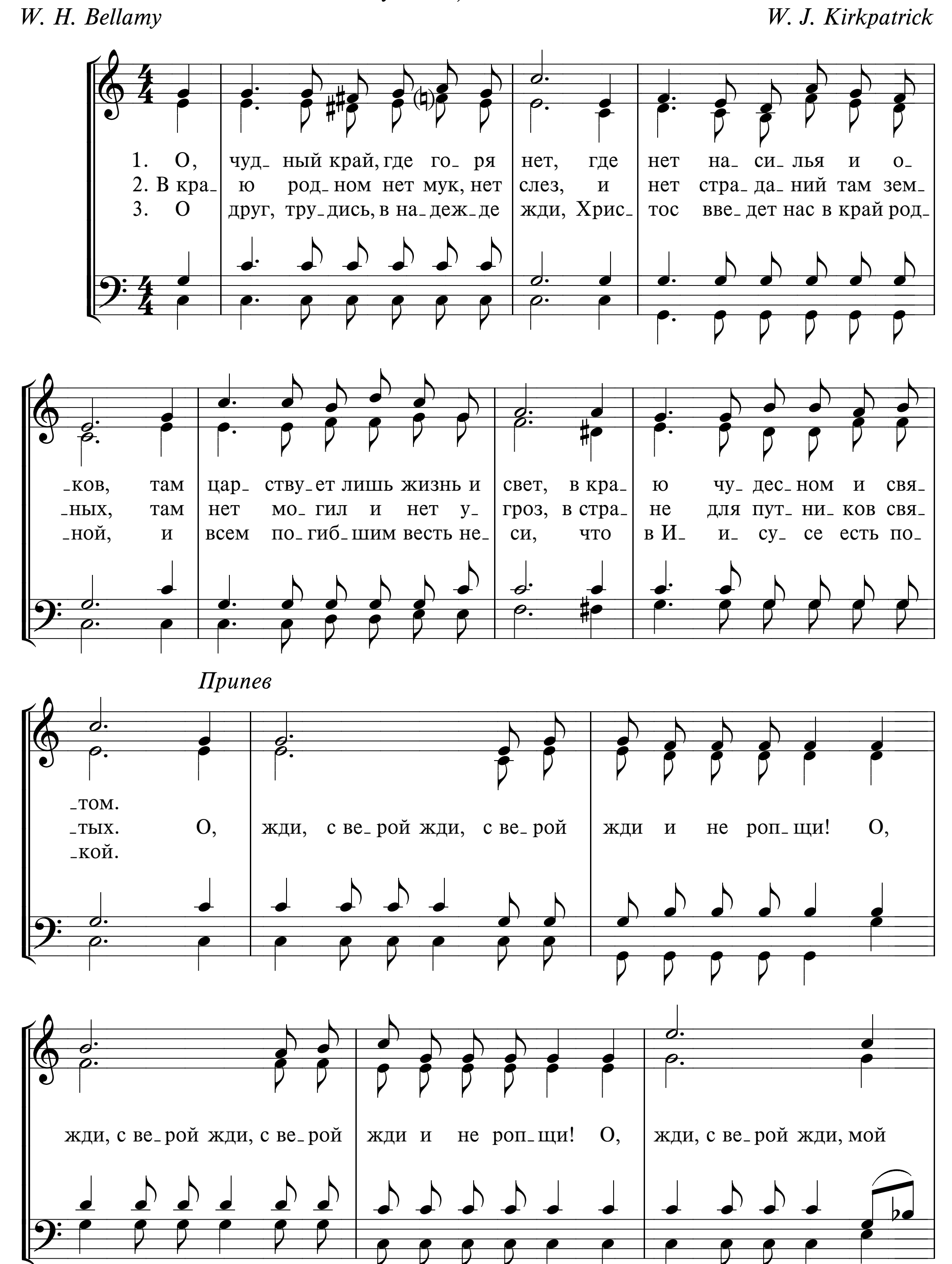
There's a land that is fairer than day
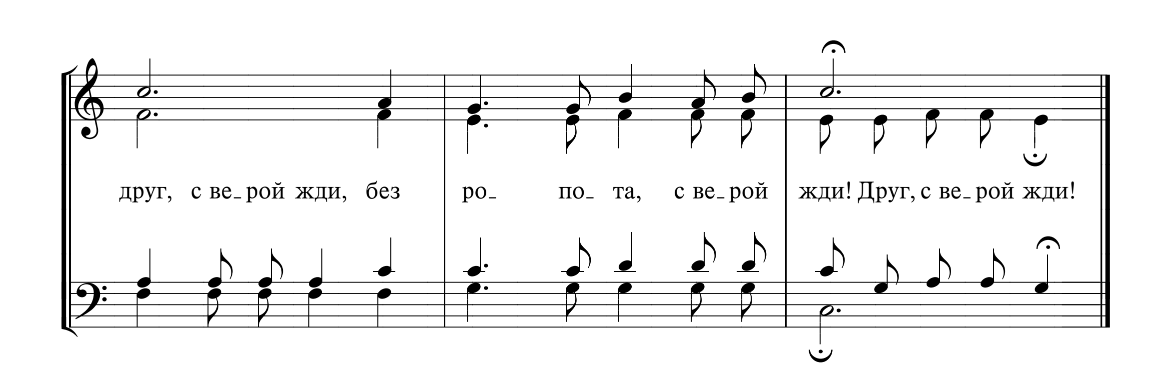
S. F. Bennett — *J. Ph. Webster*
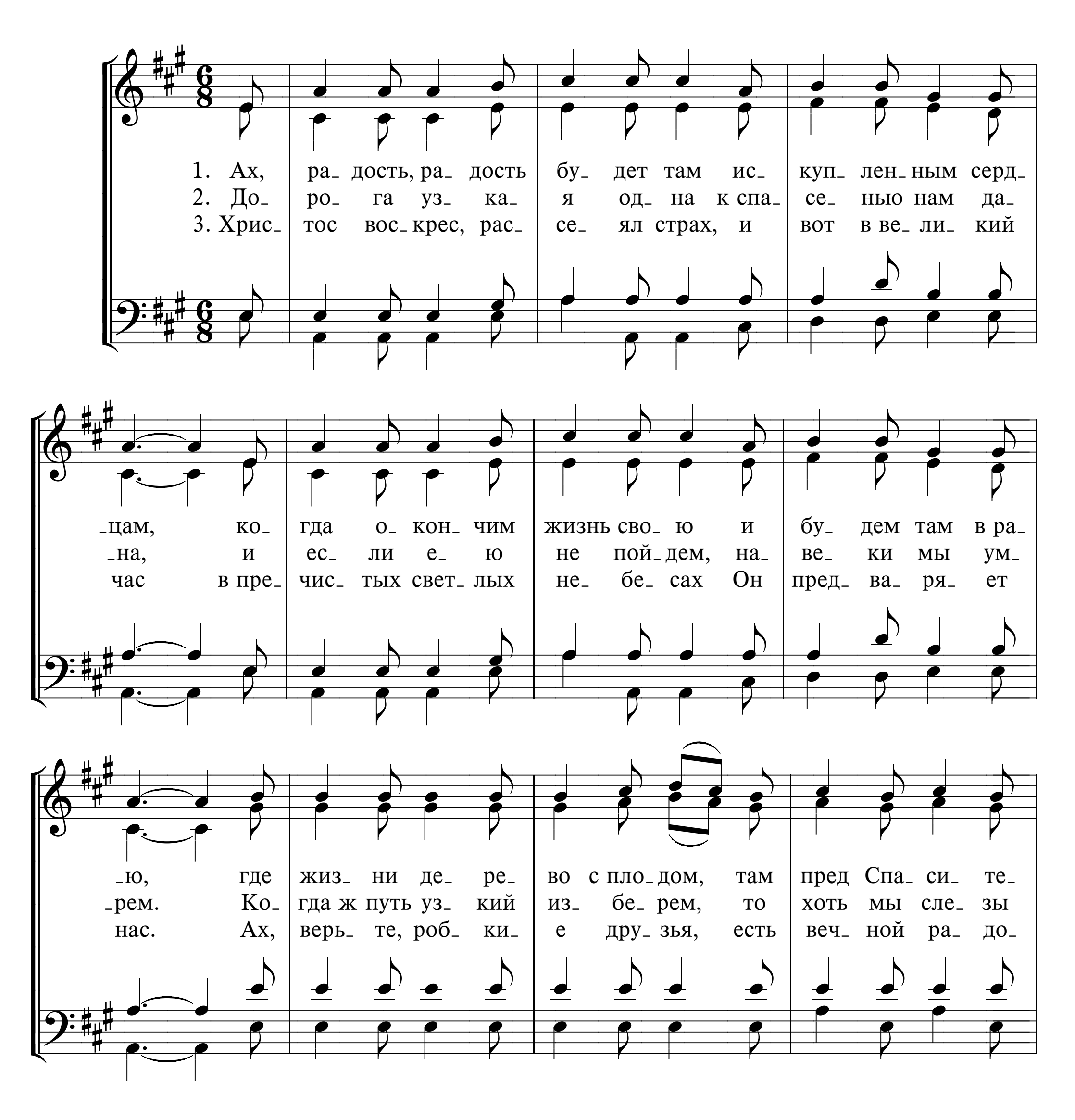


599 О, ЧУДНЫЙ КРАЙ
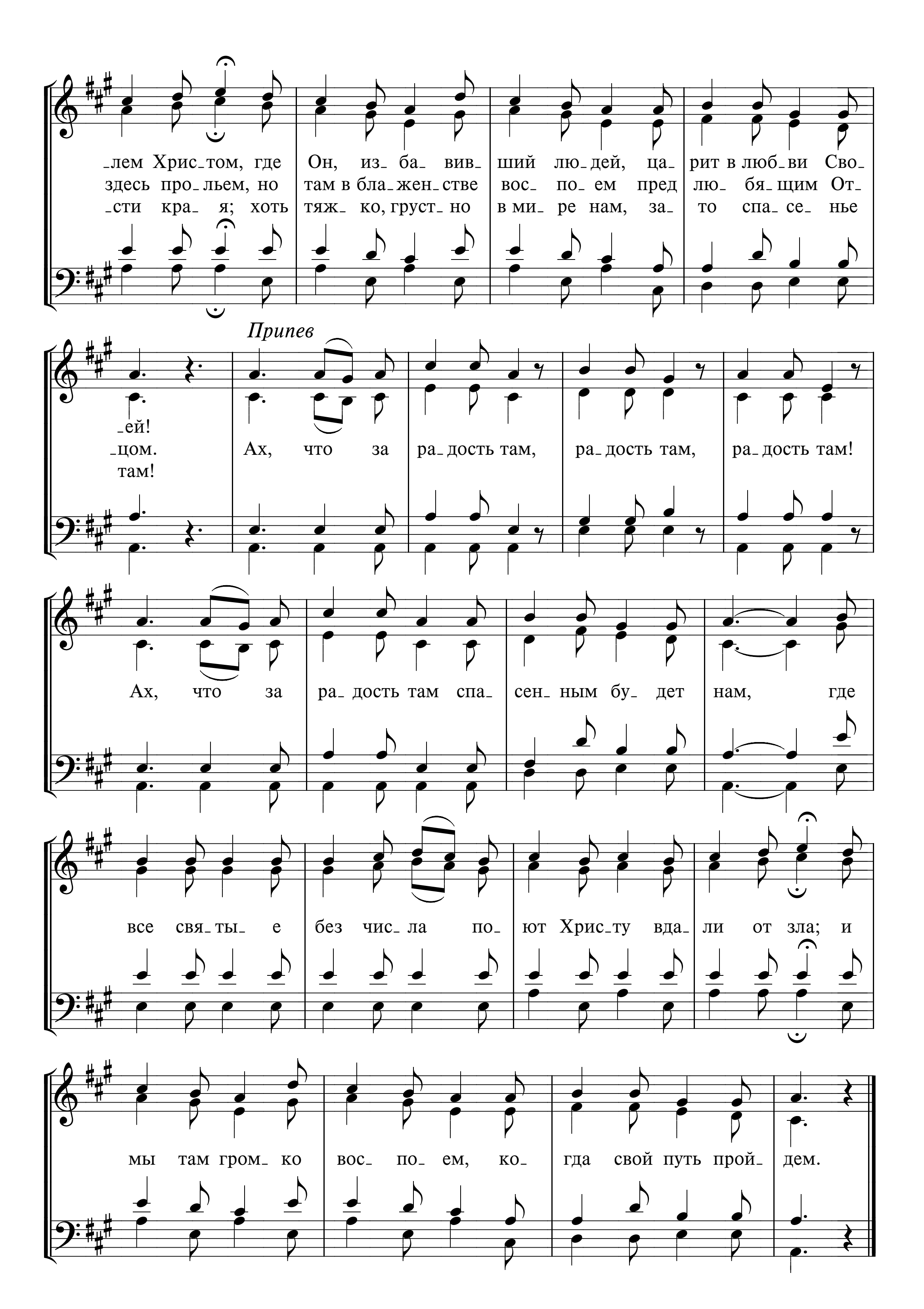
O weary heart, there is a Home
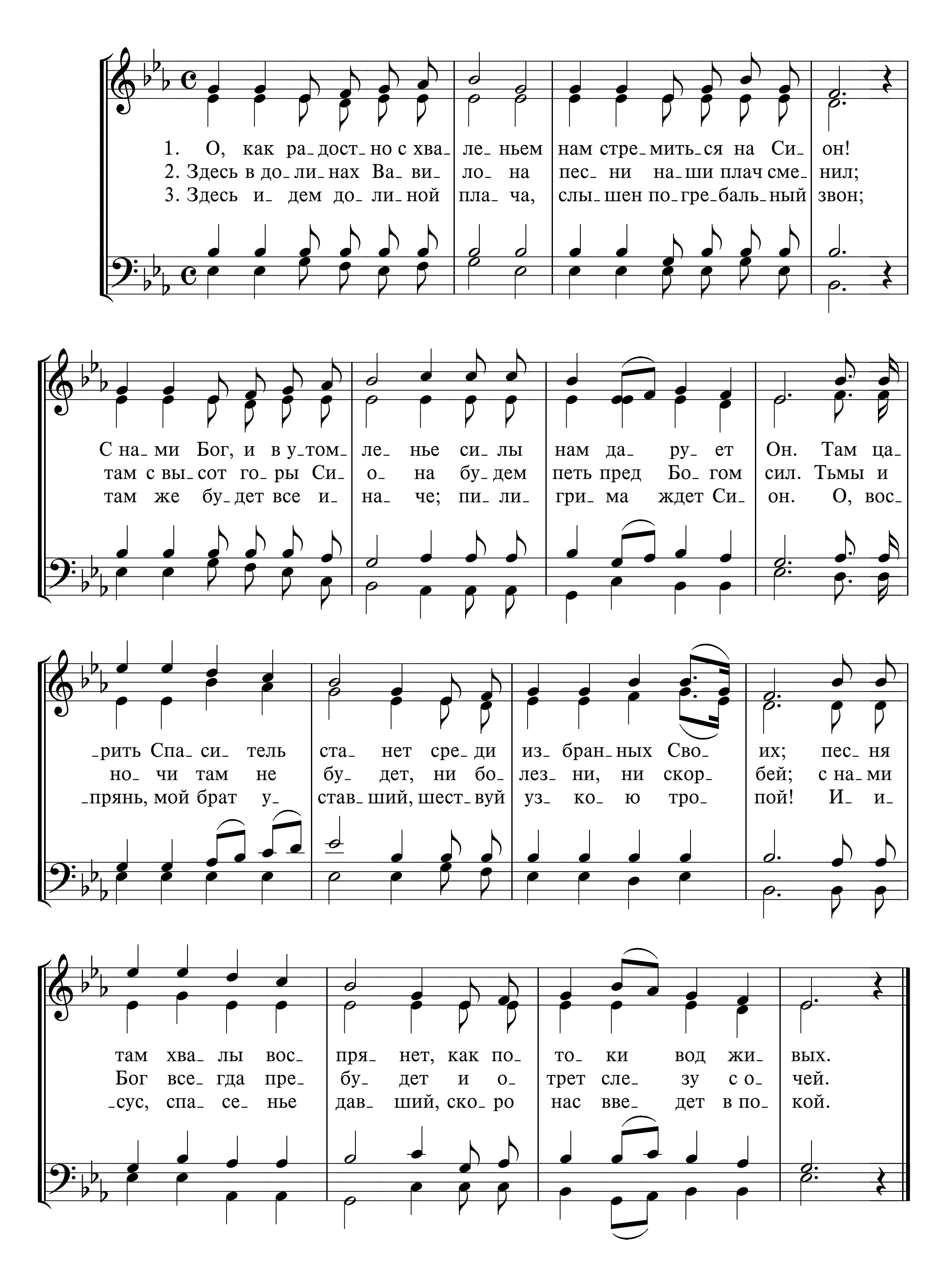



друг, с ве_рой жди, без
ро_ по_ та, с ве_рой
жди! Друг, с ве_рой жди!

600 АХ, РАДОСТЬ, РАДОСТЬ БУДЕТ ТАМ
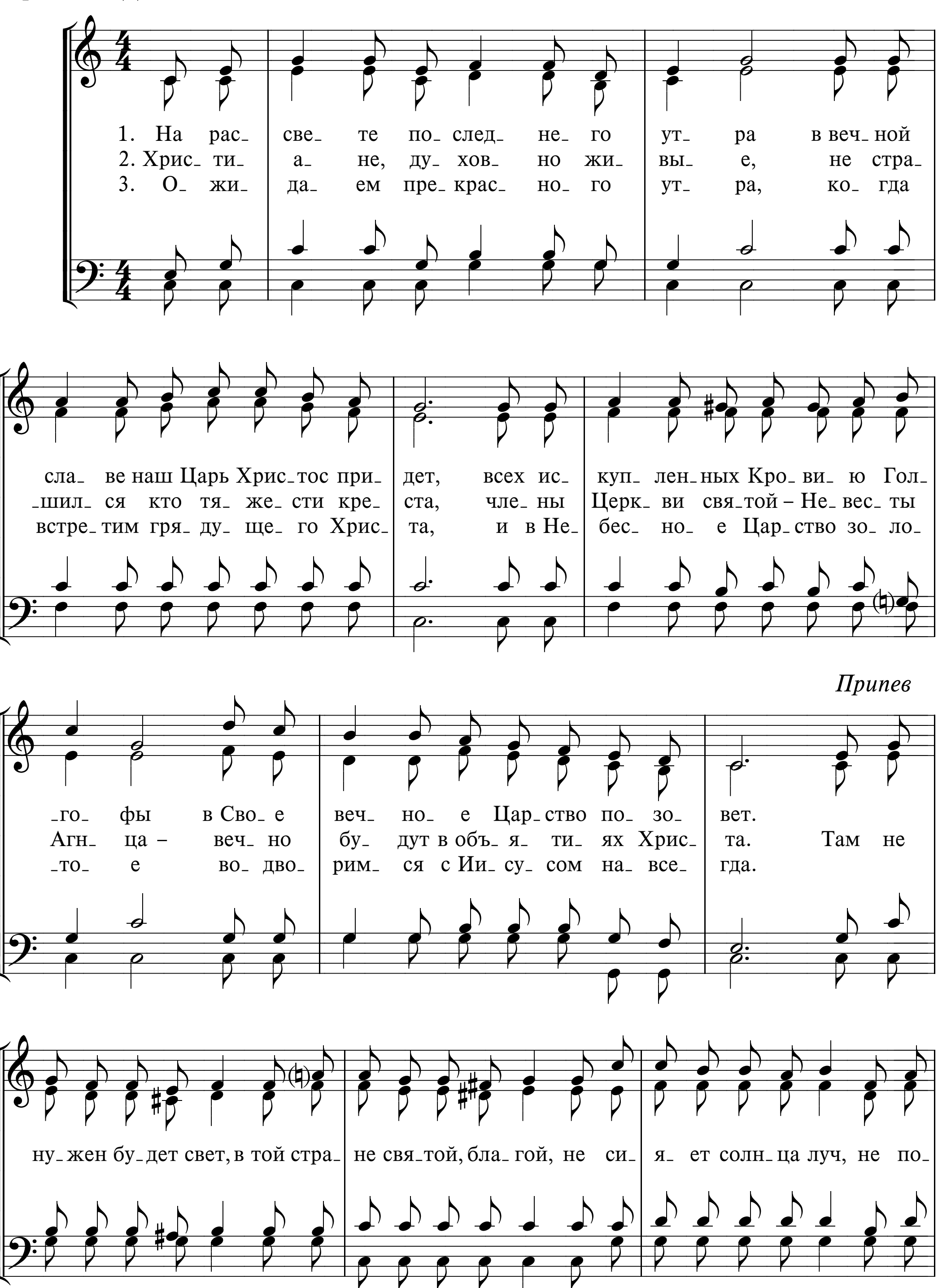



-лем Хрис-том, где Он, из-ба-вив-ший лю-дей, ца-рит в люб-ви Сво-ей!
здесь про-льем, но там в бла-жен-стве вос-по-ем пред лю-бя-щим От-цом.
-сти кра-я; хоть тяж-ко, груст-но в ми-ре нам, за-то спа-се-нье там!
Припев
Ах, что за ра-дость там, ра-дость там, ра-дость там!
Ах, что за ра-дость там спа-сен-ным бу-дет нам, где
все свя-ты-е без чис-ла по-ют Хрис-ту вда-ли от зла; и
мы там гром-ко вос-по-ем, ко-гда свой путь прой-дем.
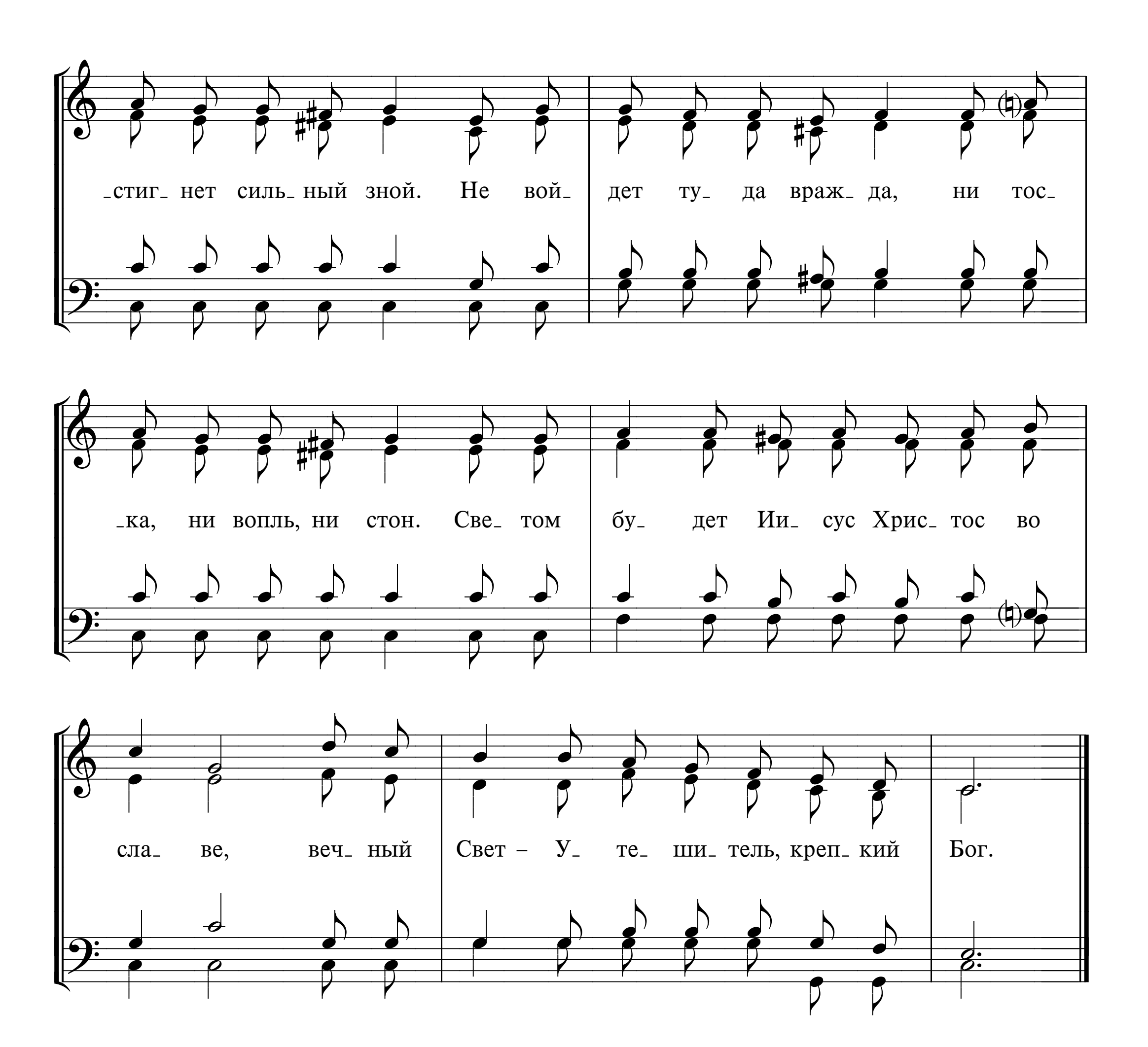
601 О, КАК РАДОСТНО С ХВАЛЕНЬЕМ



602 НА РАССВЕТЕ ПОСЛЕДНЕГО УТРА

Перевод Е. Д. Левшеня
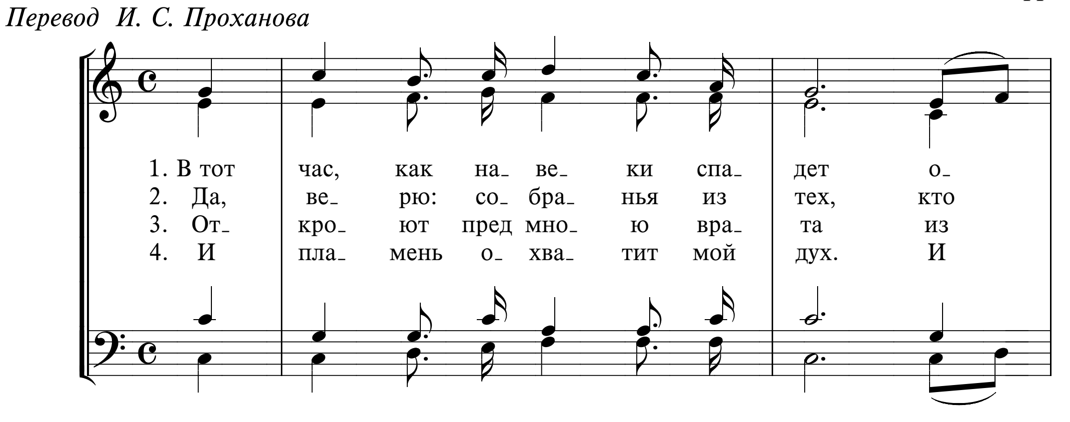




стиг нет силь_ ный зной. Не вой_
дет ту_ да враж_ да, ни тос_
ка, ни вопль, ни стон. Све том
бу_ дет Ии_ сус Хрис_ тос во
сла_ ве, веч_ ный
Свет – У_ те_ ши_ тель, креп_ кий
Бог.
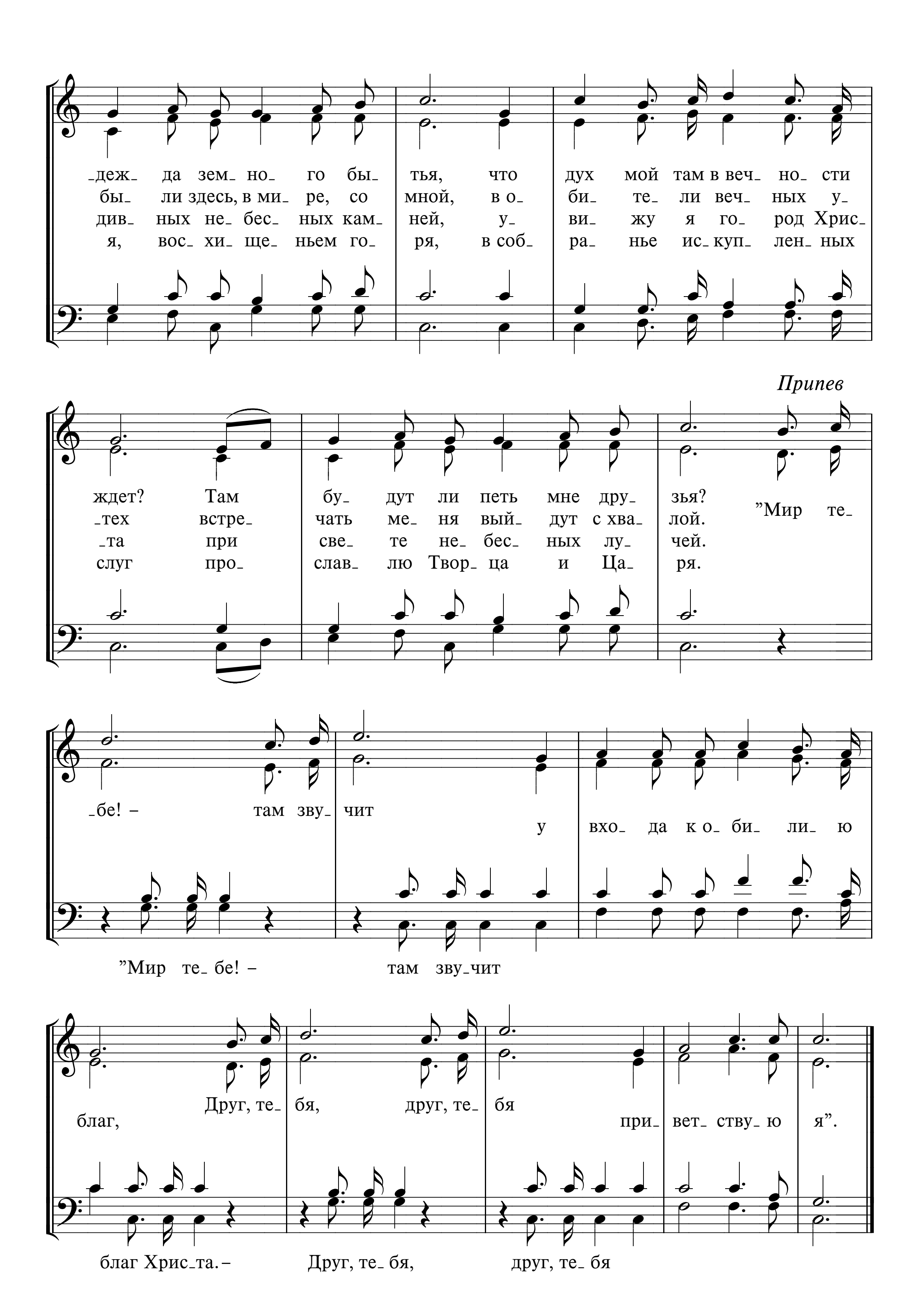
603 В ТОТ ЧАС, КАК НАВЕКИ СПАДЕТ

Oh, when shall I sweep thro' the gates

Ph. Palmer
Перевод И. С. Проханова

Ph. P. Knapp
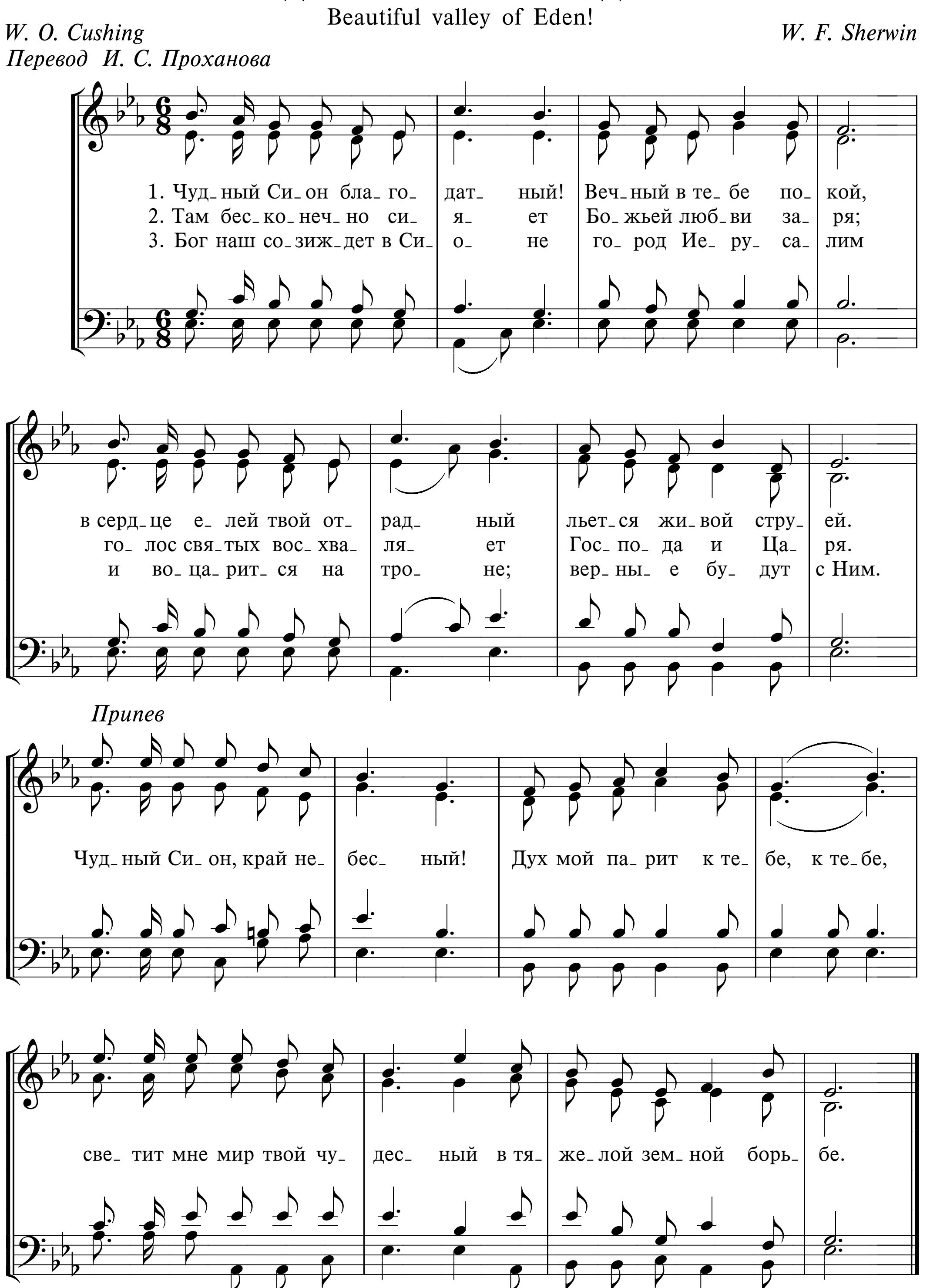




-деж- да зем- но- го бы- тья, что дух мой там в веч- но- сти
бы- ли здесь, в ми- ре, со мной, в о- би- те- ли веч- ных у-
див- ных не- бес- ных кам- ней, у- ви- жу я го- род Хрис-
я, вос- хи- ще- ньем го- ря, в соб- ра- нье ис- куп- лен- ных
Припев
ждет? Там бу- дут ли петь мне дру- зья?
-тех встре- чать ме- ня вый- дут с хва- лой.
-та при све- те не- бес- ных лу- чей.
слуг про- слав- лю Твор- ца и Ца- ря.
"Мир те-
-бе! – там зву- чит у вхо- да к о- би- ли- ю
"Мир те- бе! – там зву- чит
благ, Друг, те- бя, друг, те- бя при- вет- ству- ю я".
благ Хрис- та. – Друг, те- бя, друг, те- бя

604 ЧУДНЫЙ СИОН БЛАГОДАТНЫЙ!

Beautiful valley of Eden!

W. O. Cushing
Перевод И. С. Проханова

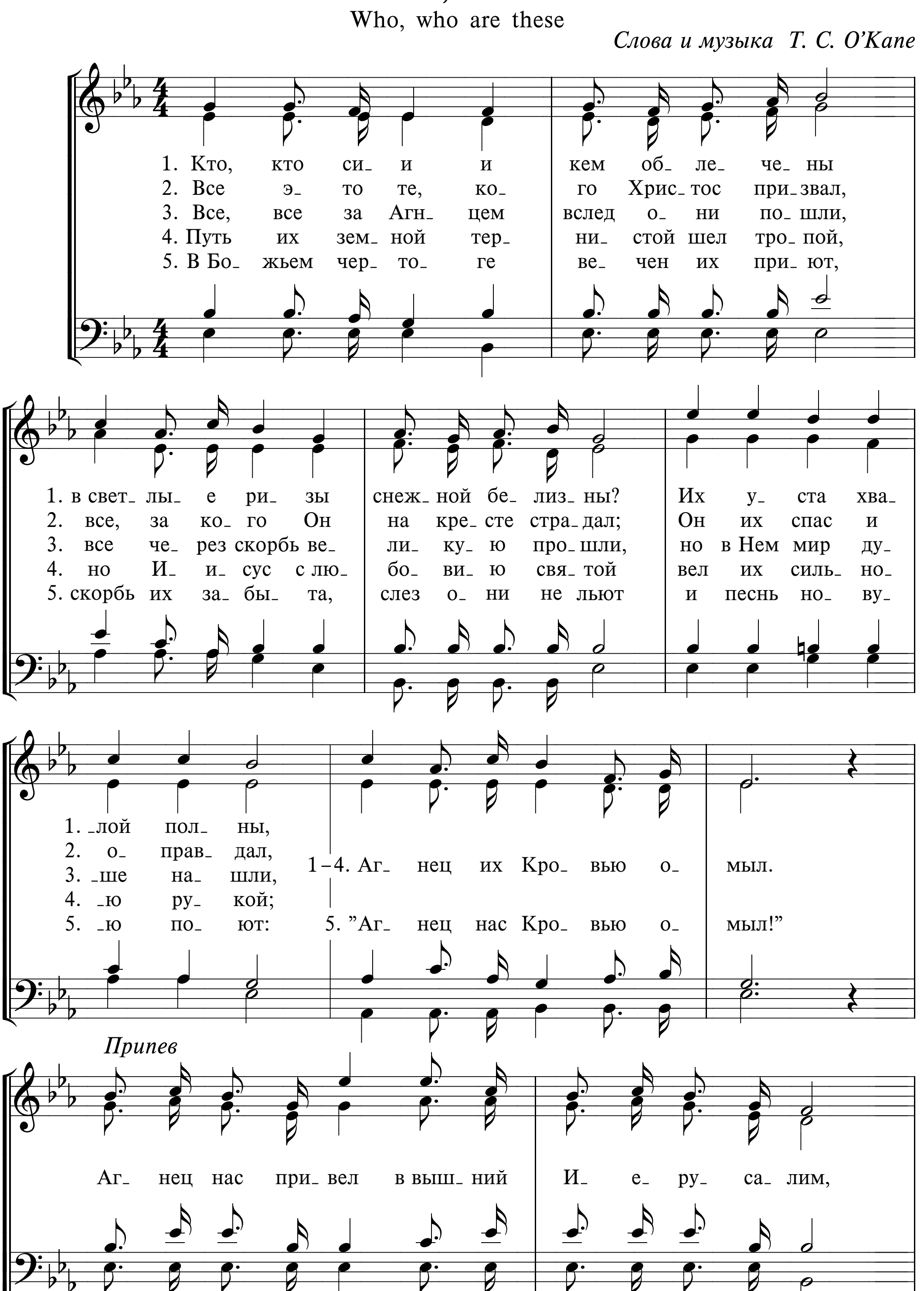
W. F. Sherwin

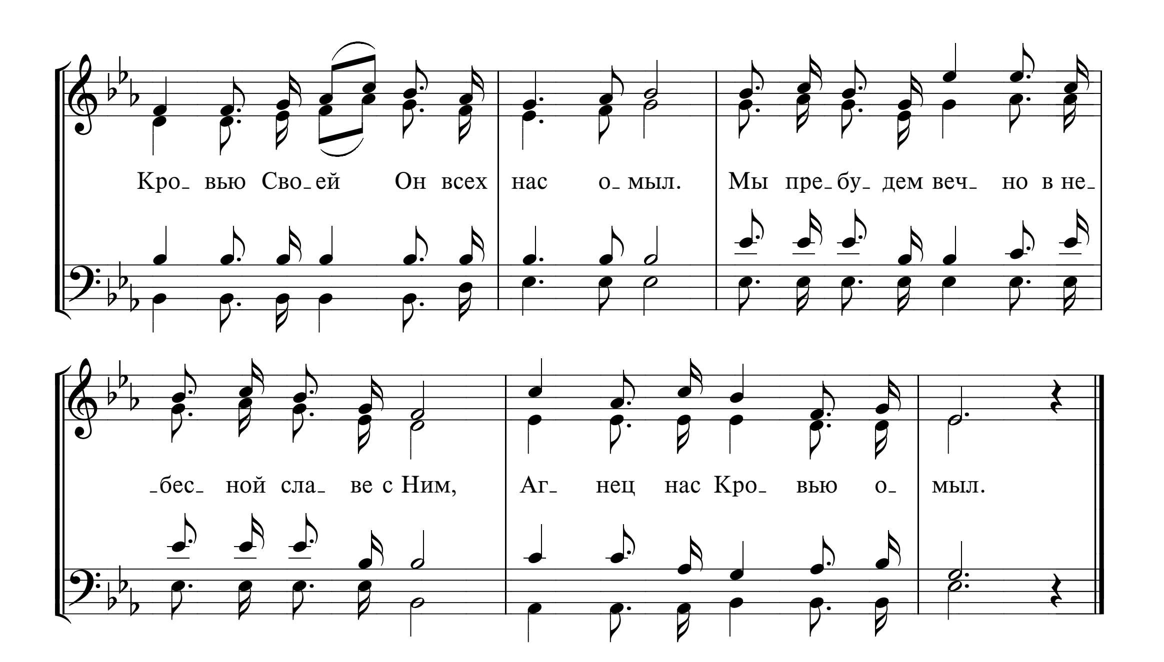


605 КТО, КТО СИИ
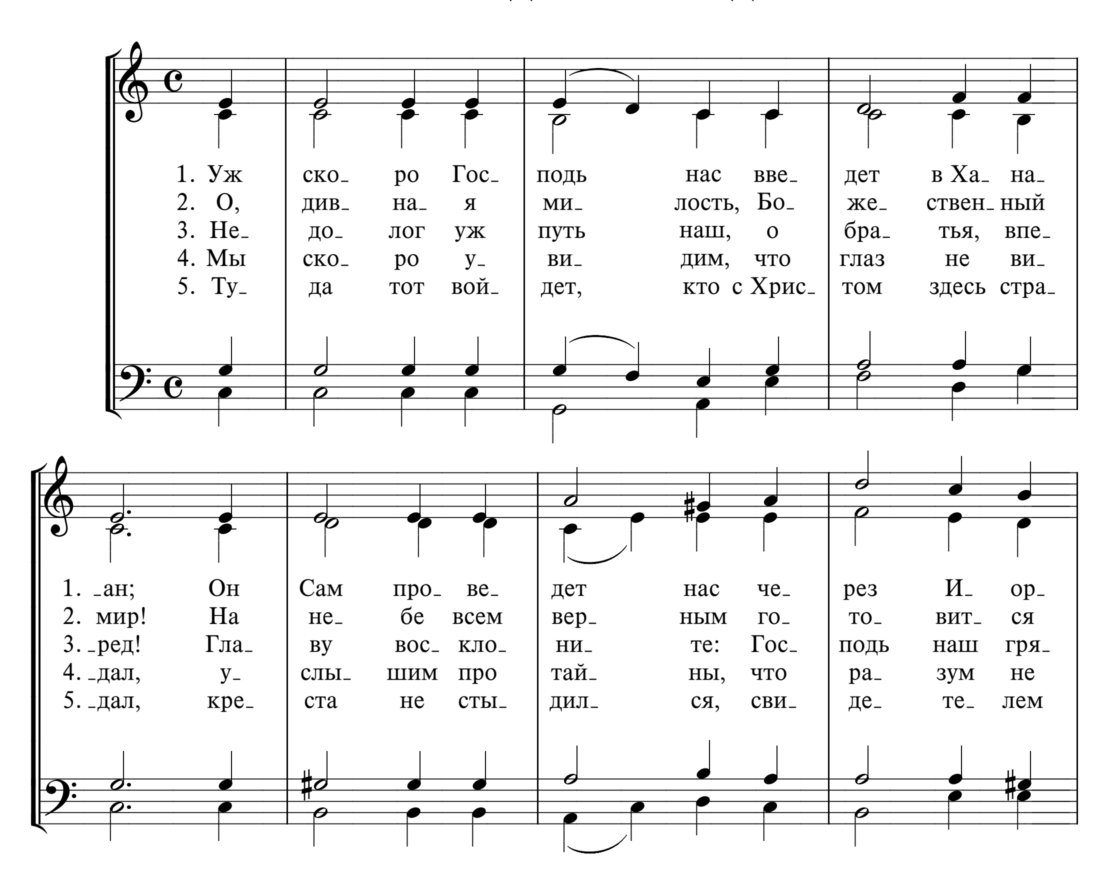
Who, who are these
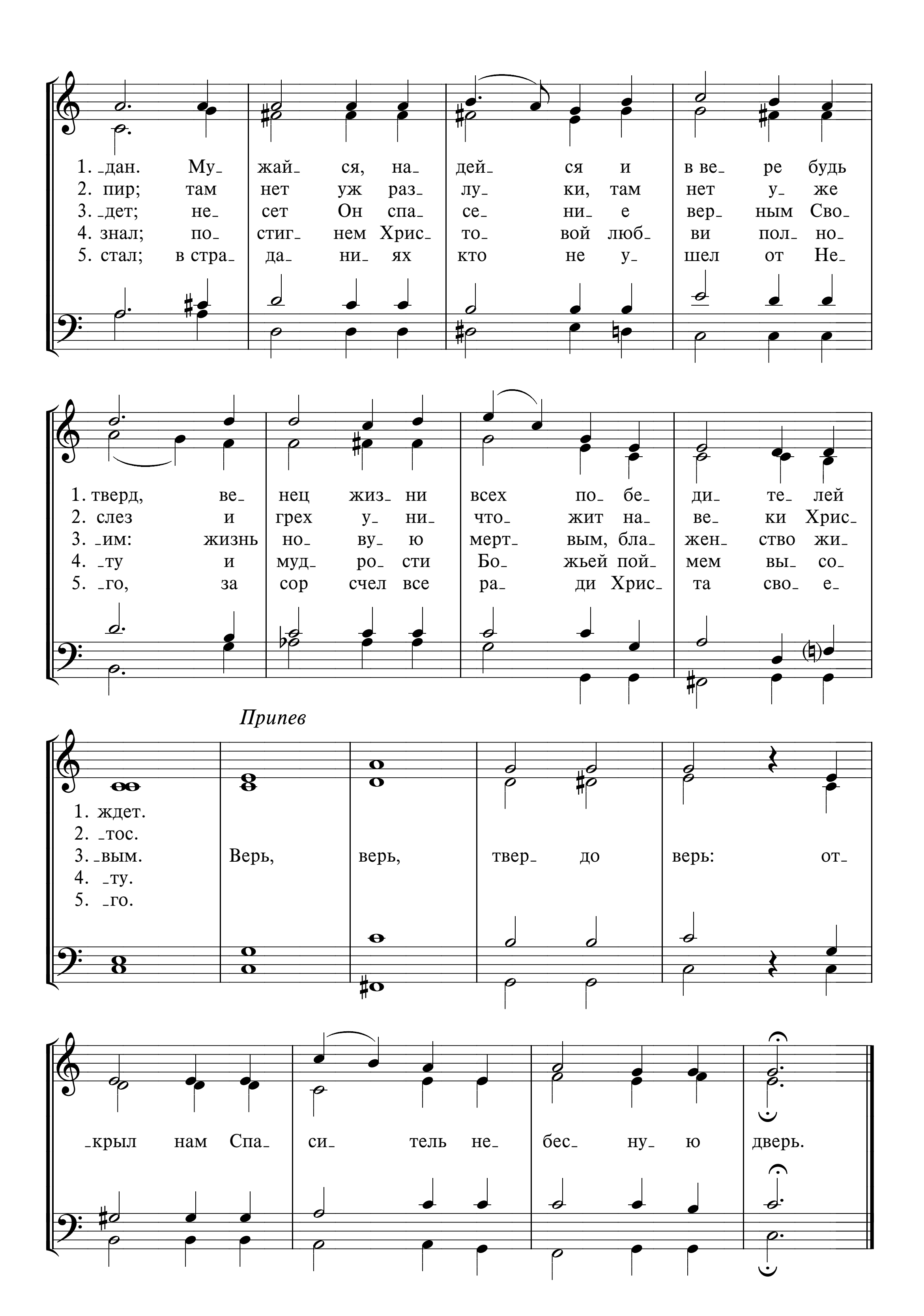
Слова и музыка T. C. O'Kane
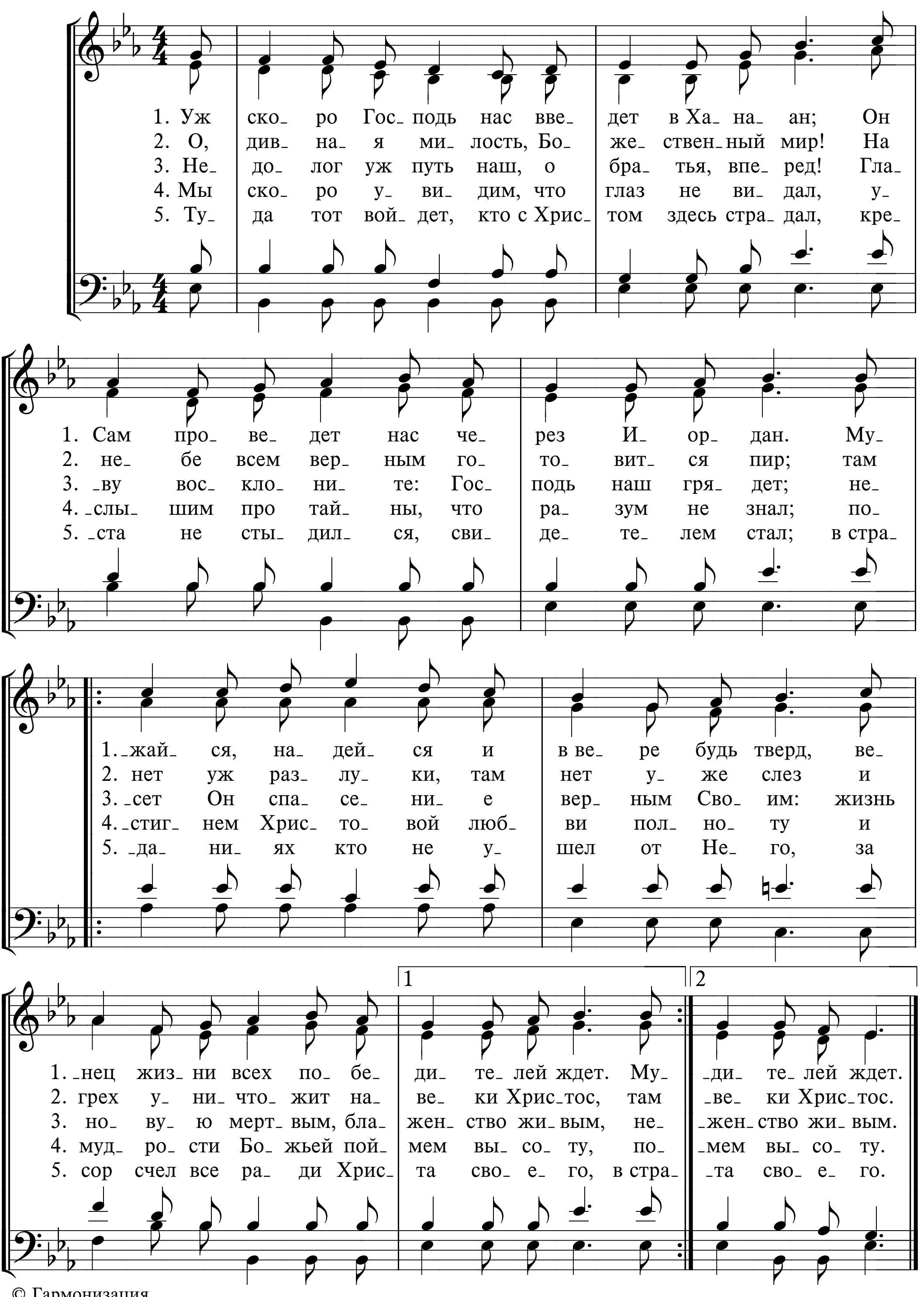



Кро_ вью Сво_ ей Он всех нас о_ мыл. Мы пре_ бу_ дем веч_ но в не_
бес ной сла_ ве с Ним, Аг_ нец нас Кро_ вью о_ мыл.

606а УЖ СКОРО ГОСПОДЬ НАС ВВЕДЕТ В ХАНААН
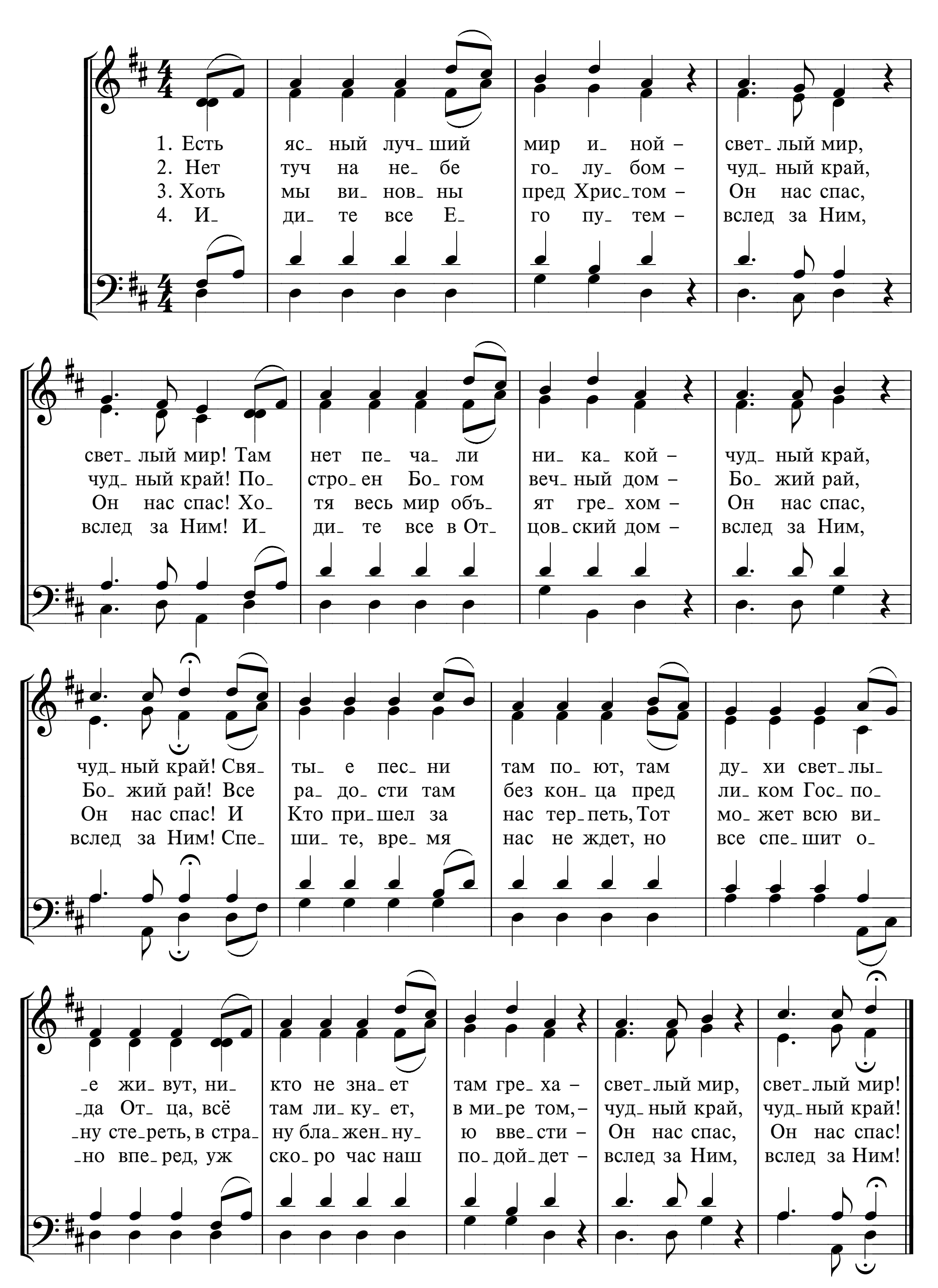



1. ‿дан. Му‿ жай‿ ся, на‿ дей‿ ся и в ве‿ ре будь
2. пир; там нет уж раз‿ лу‿ ки, там нет у‿ же
3. ‿дет; не‿ сет Он спа‿ се‿ ни‿ е вер‿ ным Сво‿
4. знал; по‿ стиг‿ нем Хрис‿ то‿ вой люб‿ ви пол‿ но‿
5. стал; в стра‿ да‿ ни‿ ях кто не у‿ шел от Не‿
1. тверд, ве‿ нец жиз‿ ни всех по‿ бе‿ ди‿ те‿ лей
2. слез и грех у‿ ни‿ что‿ жит на‿ ве‿ ки Хрис‿
3. ‿им: жизнь но‿ ву‿ ю мерт‿ вым, бла‿ жен‿ ство жи‿
4. ‿ту и муд‿ ро‿ сти Бо‿ жьей пой‿ мем вы‿ со‿
5. ‿го, за сор счел все ра‿ ди Хрис‿ та сво‿ е‿
Припев
1. ждет.
2. ‿тос.
3. ‿вым.
4. ‿ту.
5. ‿го.
Верь, верь, твер‿ до верь: от‿
‿крыл нам Спа‿ си‿ тель не‿ бес‿ ну‿ ю дверь.

606б УЖ СКОРО ГОСПОДЬ НАС ВВЕДЕТ В ХАНААН



607 ЕСТЬ ЯСНЫЙ ЛУЧШИЙ МИР ИНОЙ





608 ТАК НЕДАВНО РАСЦВЕТАЛИ
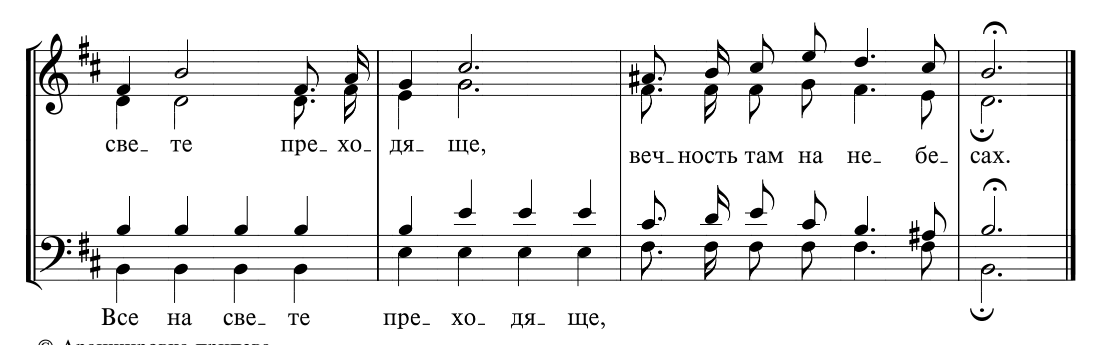
J. J. Inķis
Перевод И. С. Проханова
В. И. Павлов

1. Так недавно расцветали чудные цветы в полях, птички громко распевали, славя Бога в небесах.
2. Все недавно зеленело, ликовало все кругом, а теперь все потемнело, словно мир перед судом.
3. Так недавно мы играли беззаботными детьми, ни тревог тогда не знали, ни вражды между людьми.
4. Так недавно мы горели светлой юности огнем, на земле свершить хотели подвиг чудный со Христом.
5. Но, увы, цветы завяли, светлая весна прошла, дни болезни и печали осень жизни принесла.

Припев

Мрак осенний, мрак мертвящий воцарился на полях. Все на

Мрак осенний, мрак мертвящий воцарился на полях.
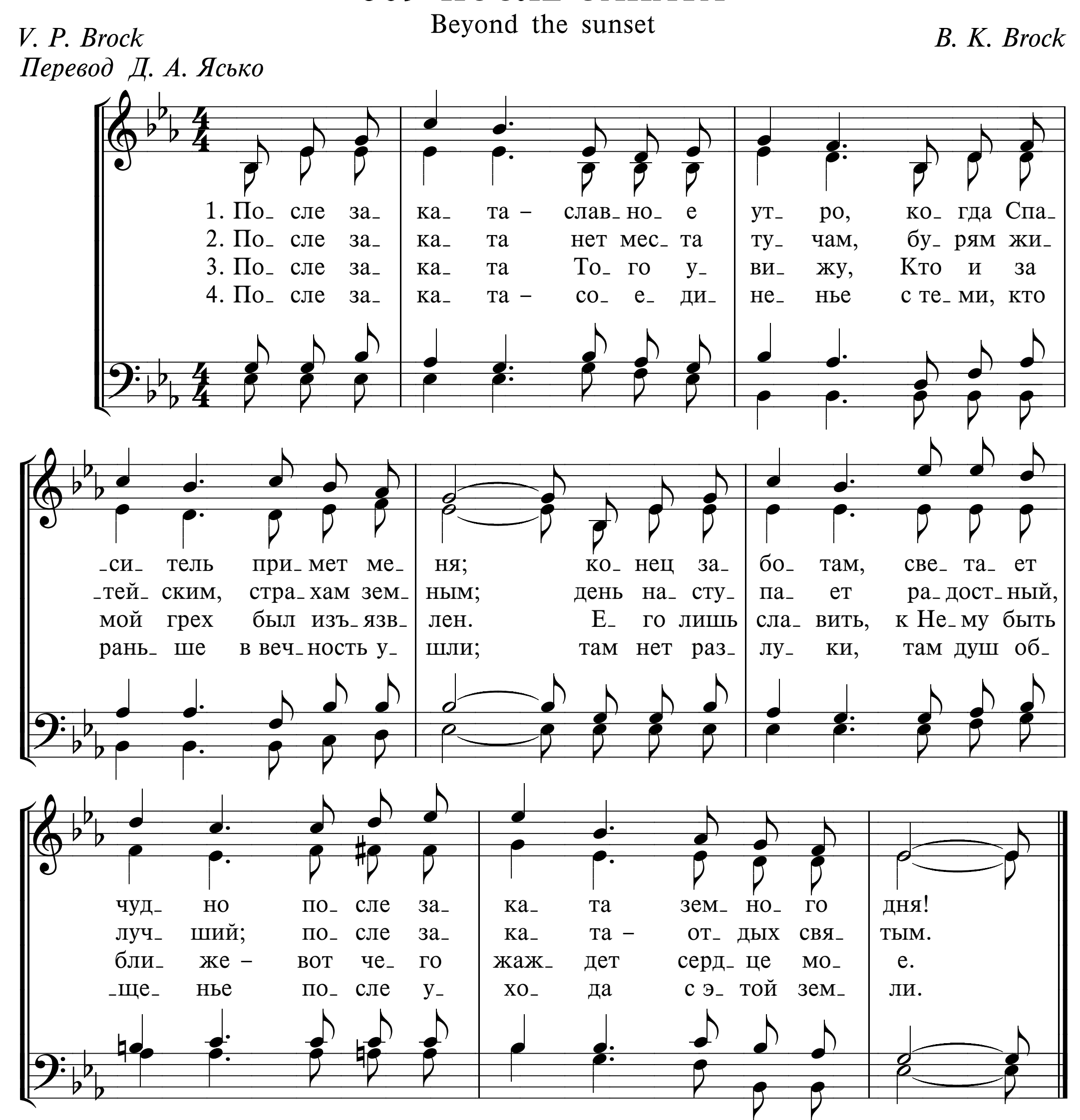

све_ те пре_ хо_ дя_ ще,
веч_ ность там на не_ бе_ сах.
Все на све_ те пре_ хо_ дя_ ще,

609 ПОСЛЕ ЗАКАТА
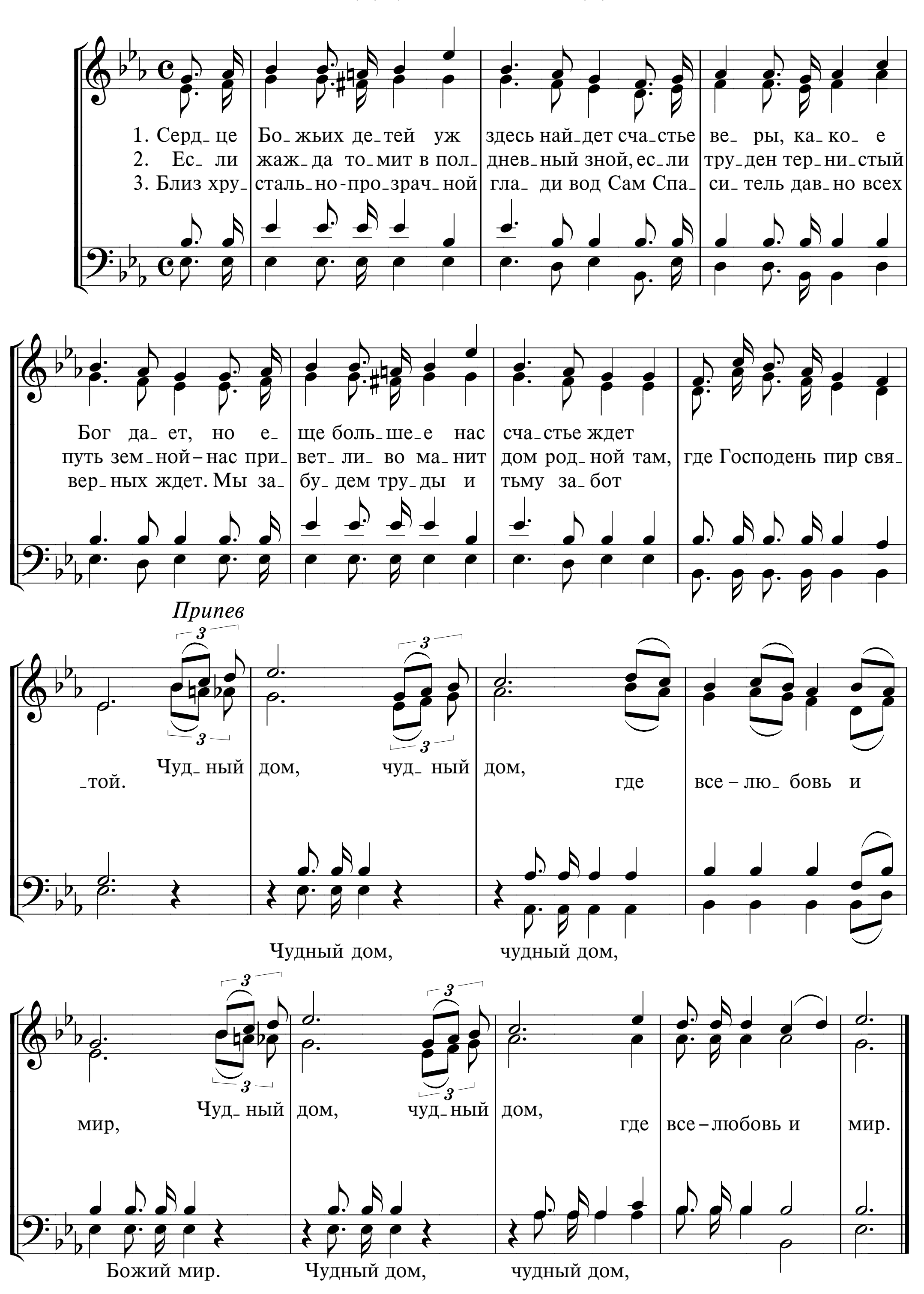
Beyond the sunset

V. P. Brock
Перевод Д. А. Ясько

B. K. Brock
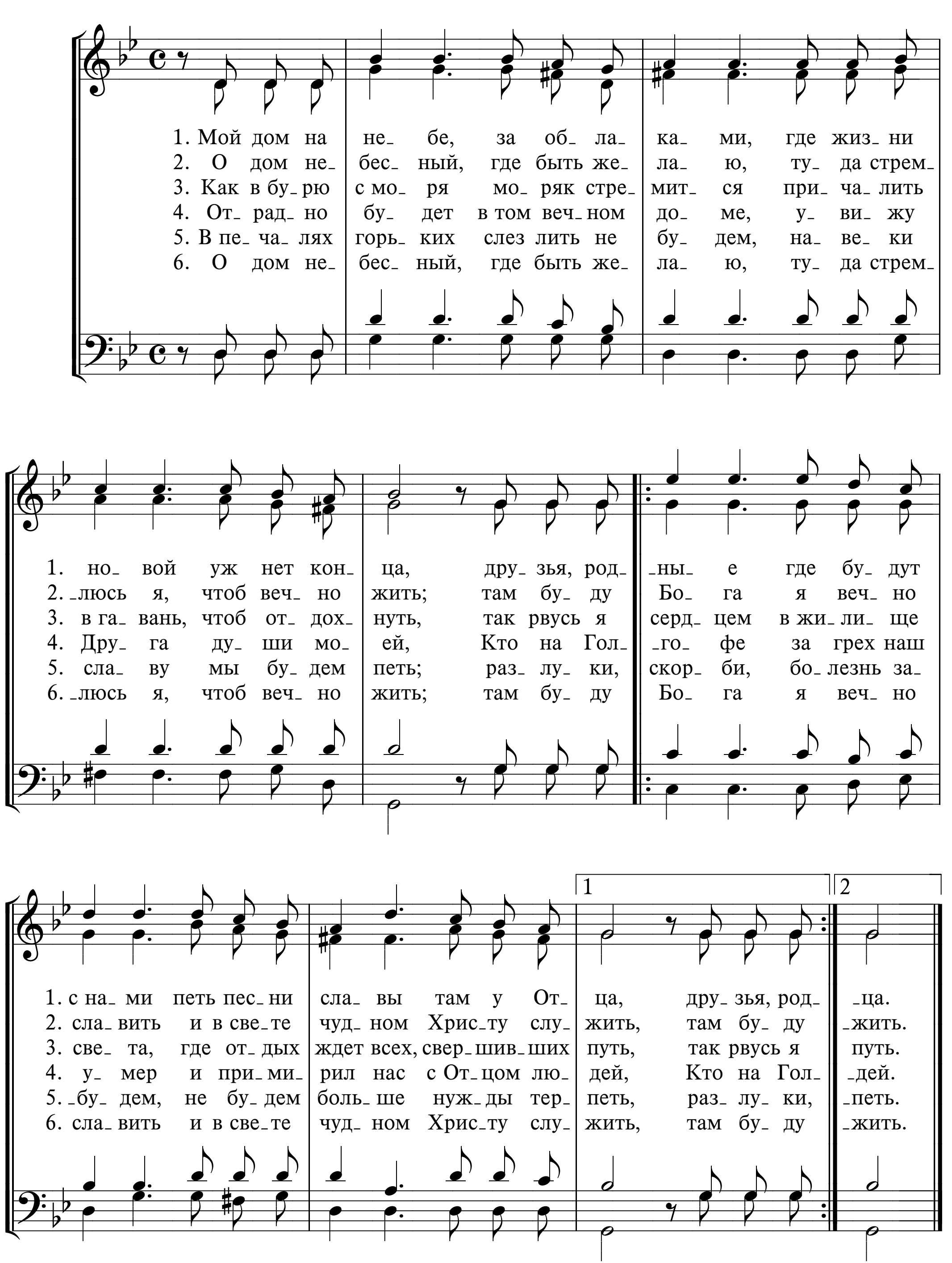


610 СЕРДЦЕ БОЖЬИХ ДЕТЕЙ



611 МОЙ ДОМ НА НЕБЕ
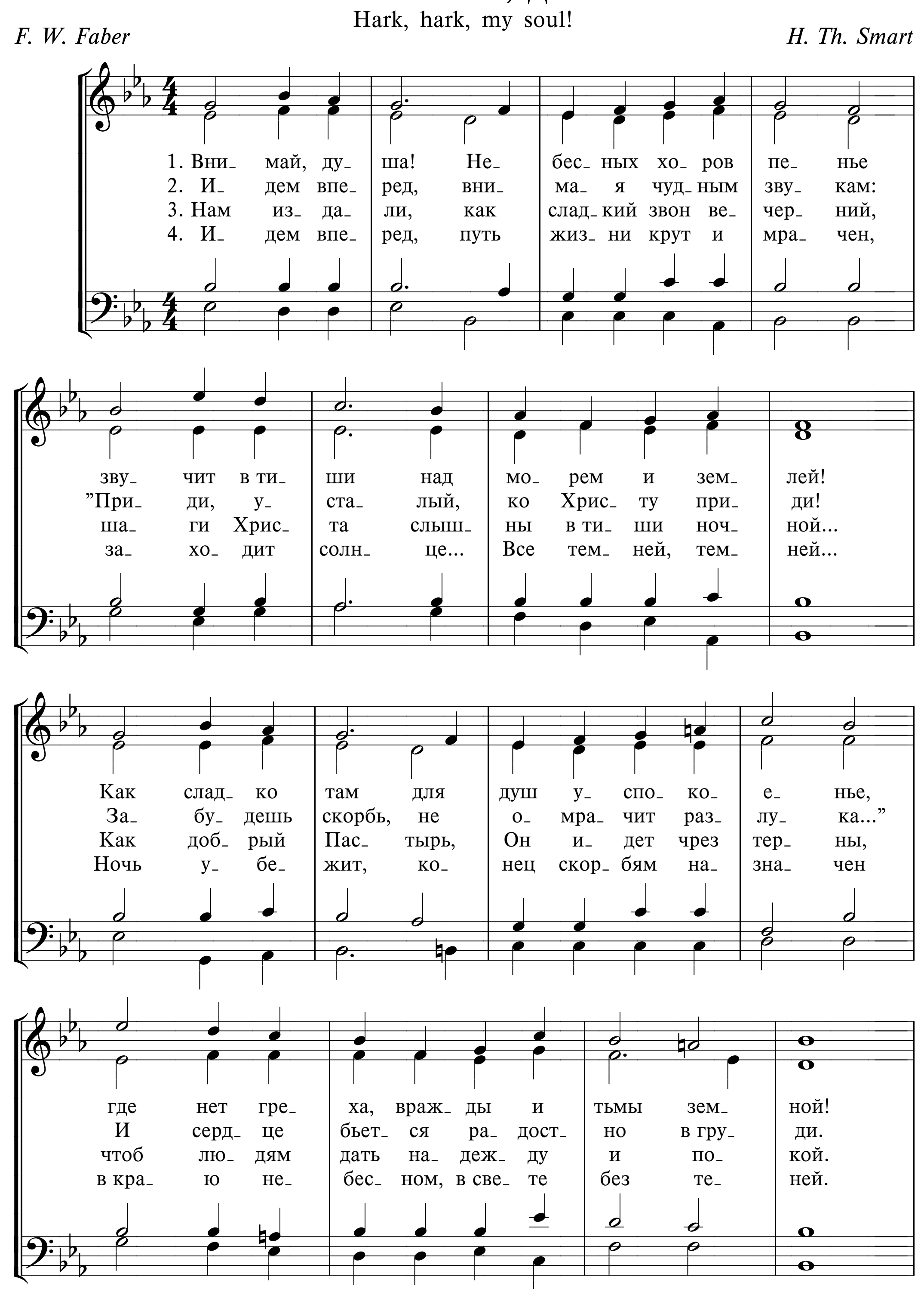
А. Межак, И. И. Вечерок

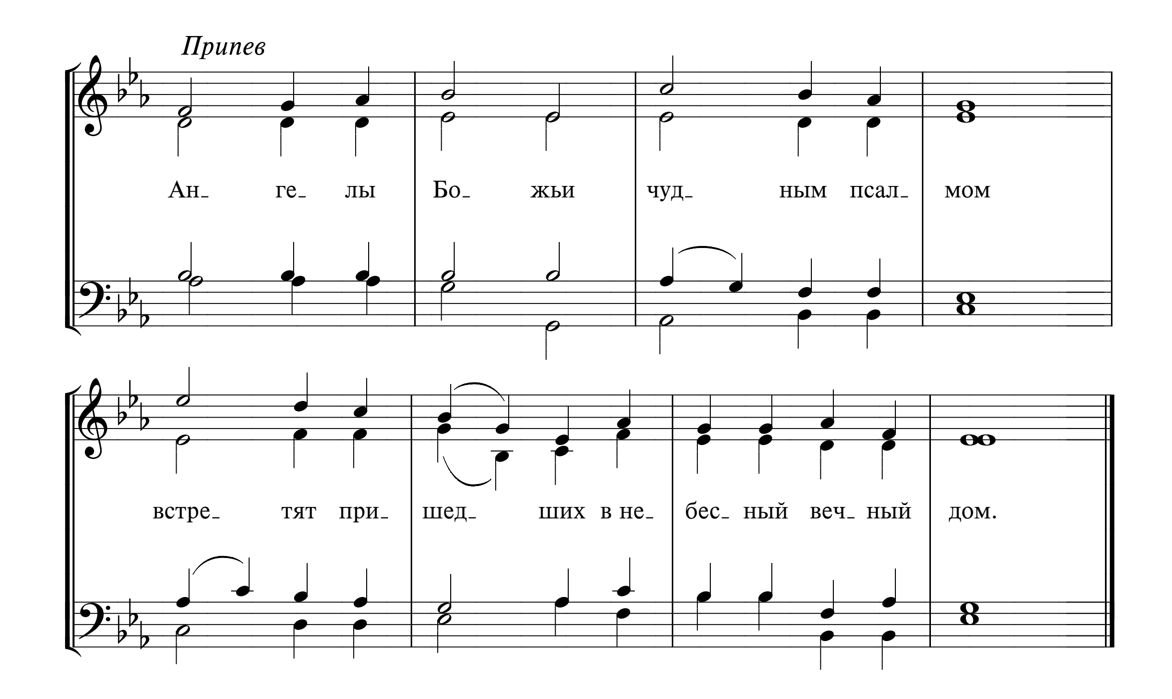


612 ВНИМАЙ, ДУША!

Hark, hark, my soul!

F. W. Faber *H. Th. Smart*

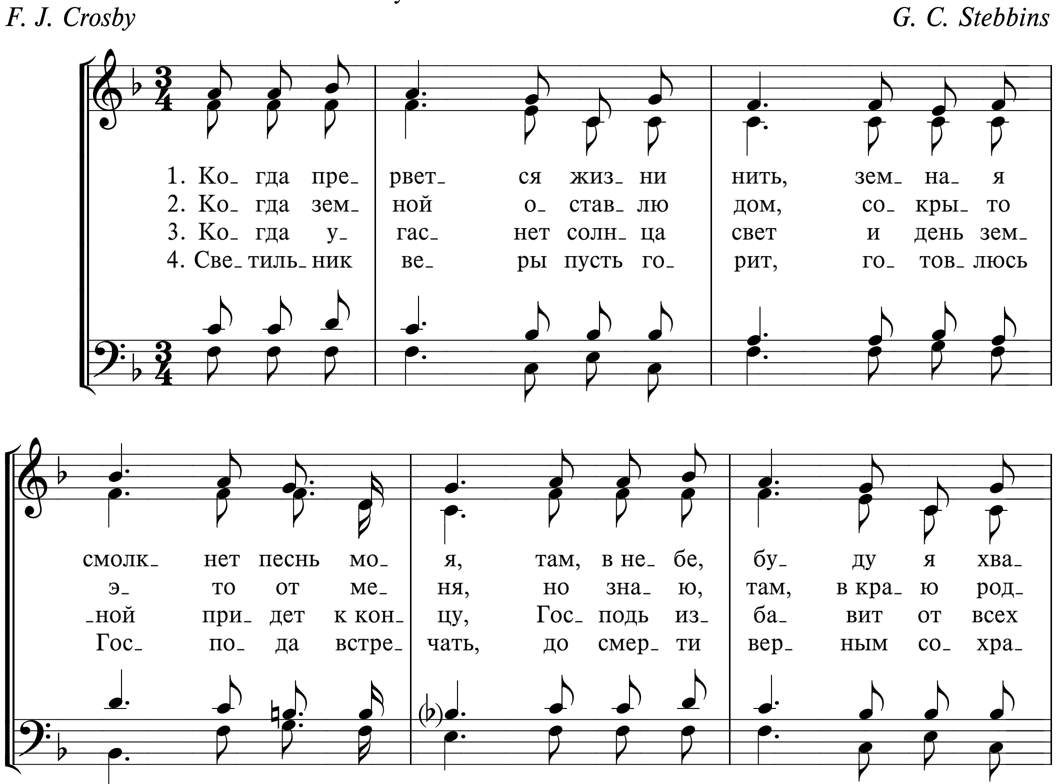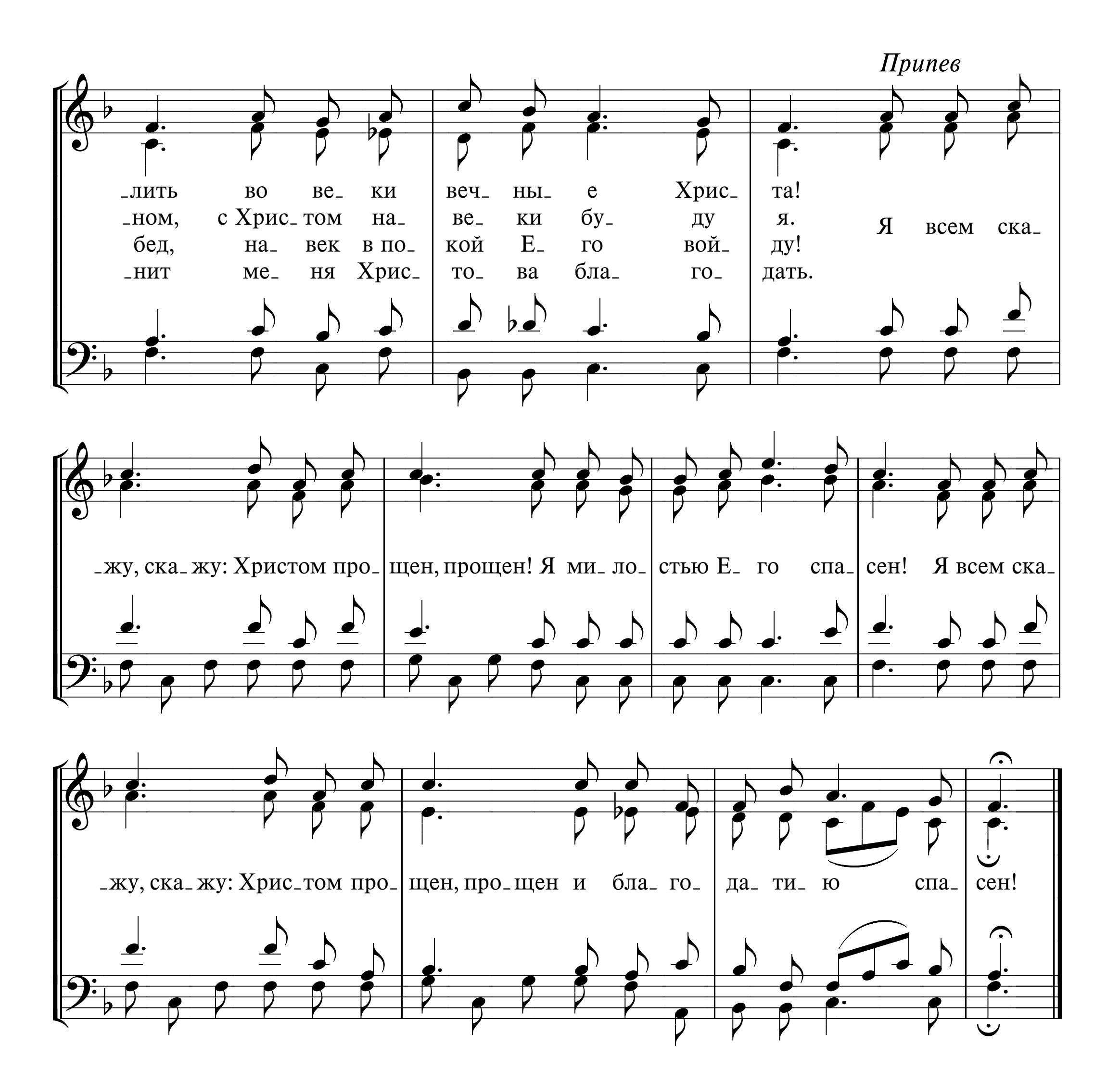



Припев
Ан_ ге_ лы Бо_ жьи чуд_ ным псал_ мом
встре_ тят при_ шед_ ших в не_ бес_ ный веч_ ный дом.

613 КОГДА ПРЕРВЕТСЯ ЖИЗНИ НИТЬ

Some day the silver cord will break

F. J. Crosby *G. C. Stebbins*

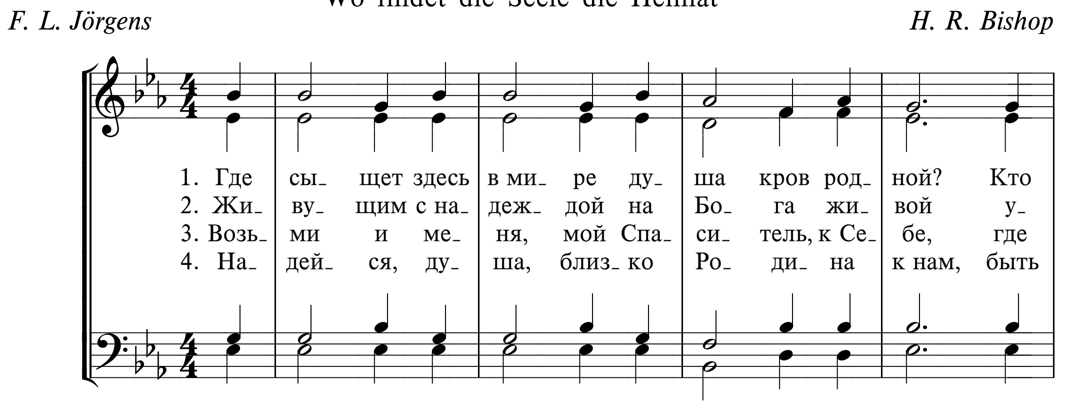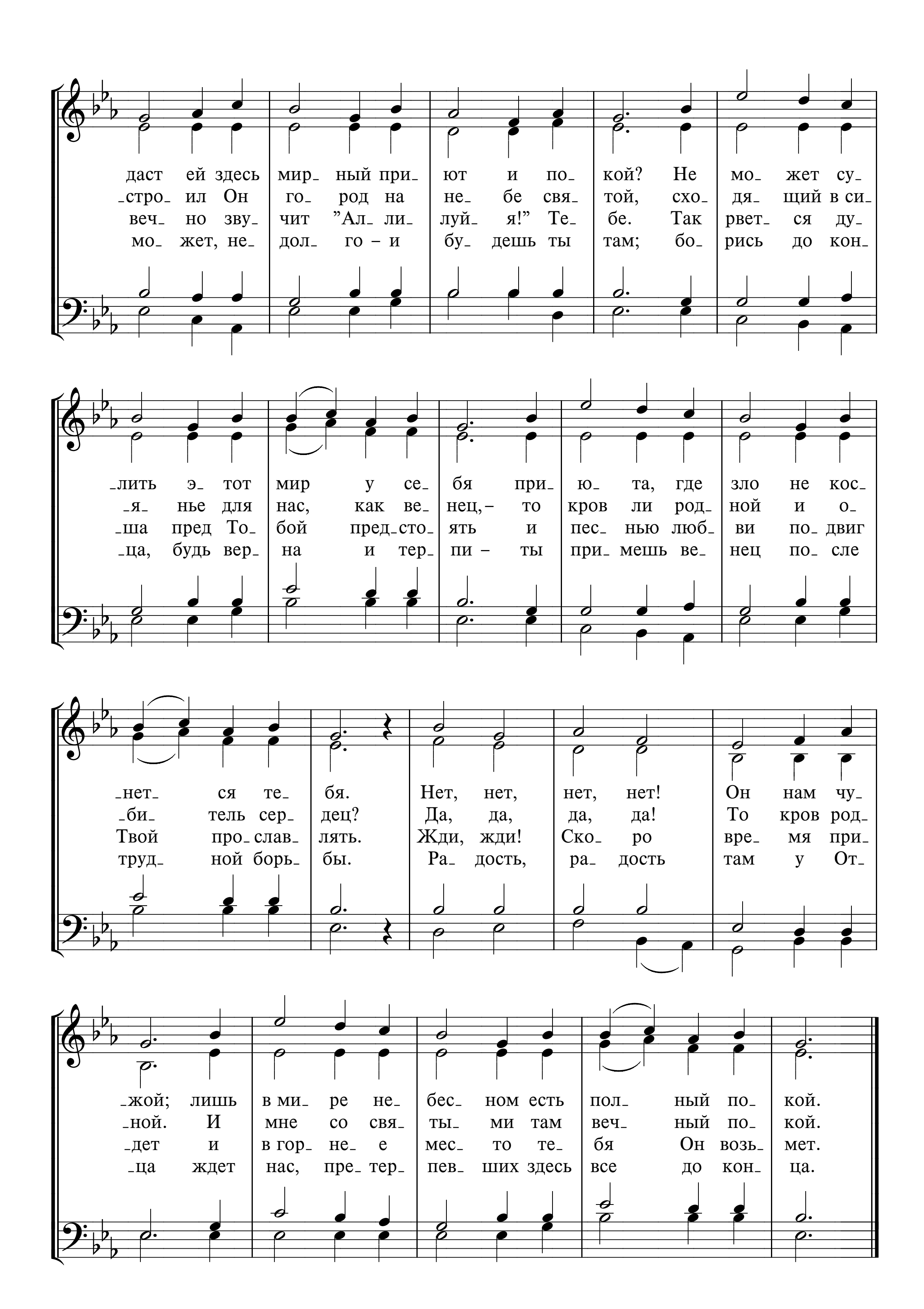



Припев
-лить во ве- ки веч- ны- е Хрис- та!
-ном, с Хрис- том на- ве- ки бу- ду я. Я всем ска-
бед, на- век в по- кой Е- го вой- ду!
-нит ме- ня Хрис- то- ва бла- го- дать.
-жу, ска- жу: Христом про- щен, прощен! Я ми- ло- стью Е- го спа- сен! Я всем ска-
-жу, ска- жу: Хрис- том про- щен, про- щен и бла- го- да- ти- ю спа- сен!

614 ГДЕ СЫЩЕТ ЗДЕСЬ В МИРЕ

Wo findet die Seele die Heimat

F. L. Jörgens *H. R. Bishop*
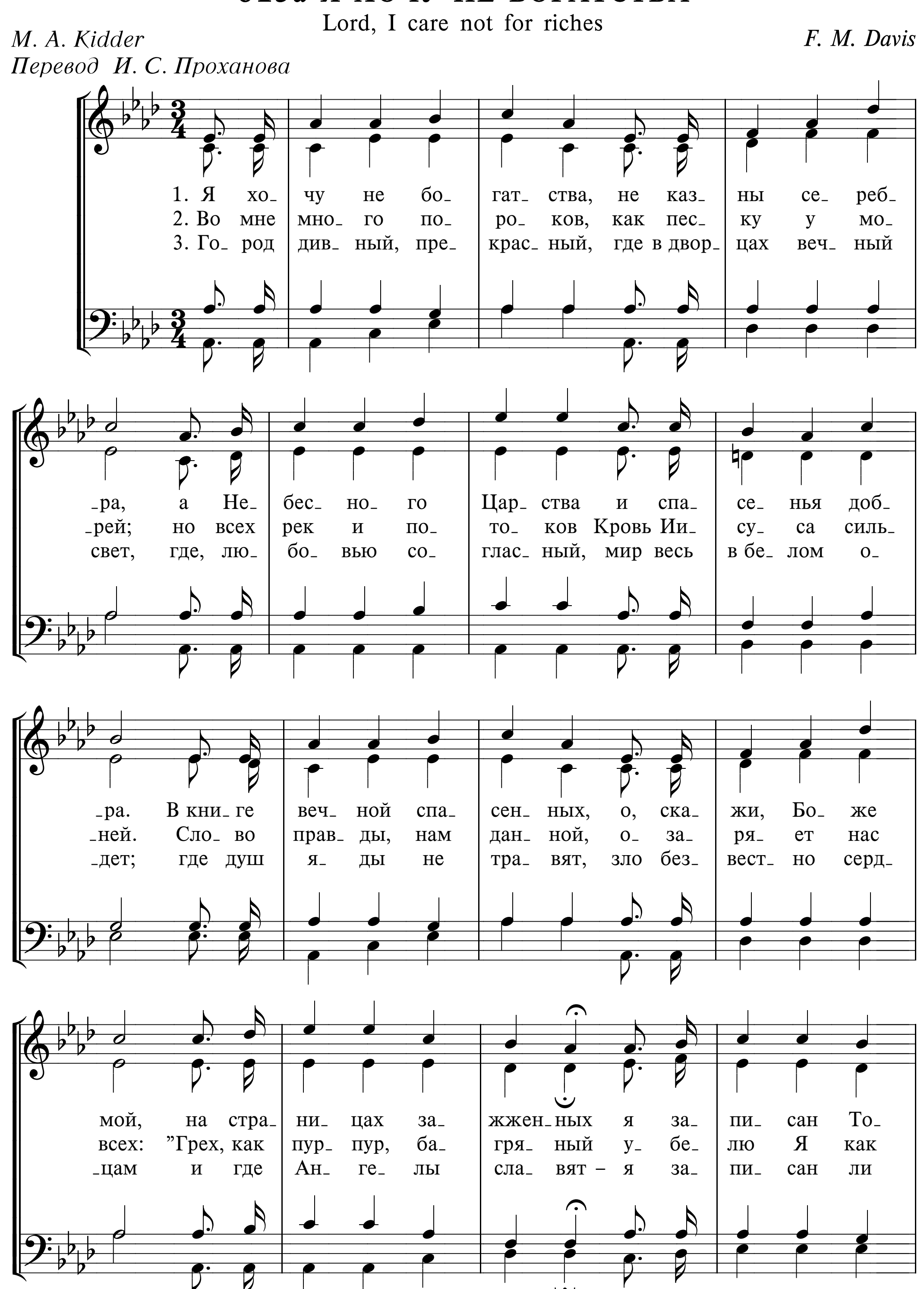



даст ей здесь мир_ ный при_ ют и по_ кой? Не мо_ жет су_
стро ил Он го_ род на не_ бе свя_ той, схо_ дя_ щий в си_
веч_ но зву_ чит "Ал_ ли_ луй_ я!" Те_ бе. Так рвет_ ся ду_
мо_ жет, не_ дол_ го – и бу_ дешь ты там; бо_ рись до кон_
лить э тот мир у се_ бя при_ ю_ та, где зло не кос_
_я_ нье для нас, как ве_ нец,– то кров ли род_ ной и о_
ша пред То бой пред_сто_ five и пес_ нью люб_ ви по_ двиг
ца, будь вер на и тер_ пи – ты при_ мешь ве_ нец по_ сле
нет ся те_ бя. Нет, нет, нет, нет! Он нам чу_
_би_ тель сер_ дец? Да, да, да, да! То кров род_
Твой про_слав_ лять. Жди, жди! Ско_ ро вре_ мя при_
труд_ ной борь_ бы. Ра_ дость, ра_ дость там у От_
жой; лишь в ми ре не_ бес_ ном есть пол_ ный по_ кой.
ной. И мне со свя ты_ ми там веч_ ный по_ кой.
дет и в гор не_ е мес_ то те_ бя Он возь_ мет.
ца ждет нас, пре тер_ пев_ ших здесь все до кон_ ца.

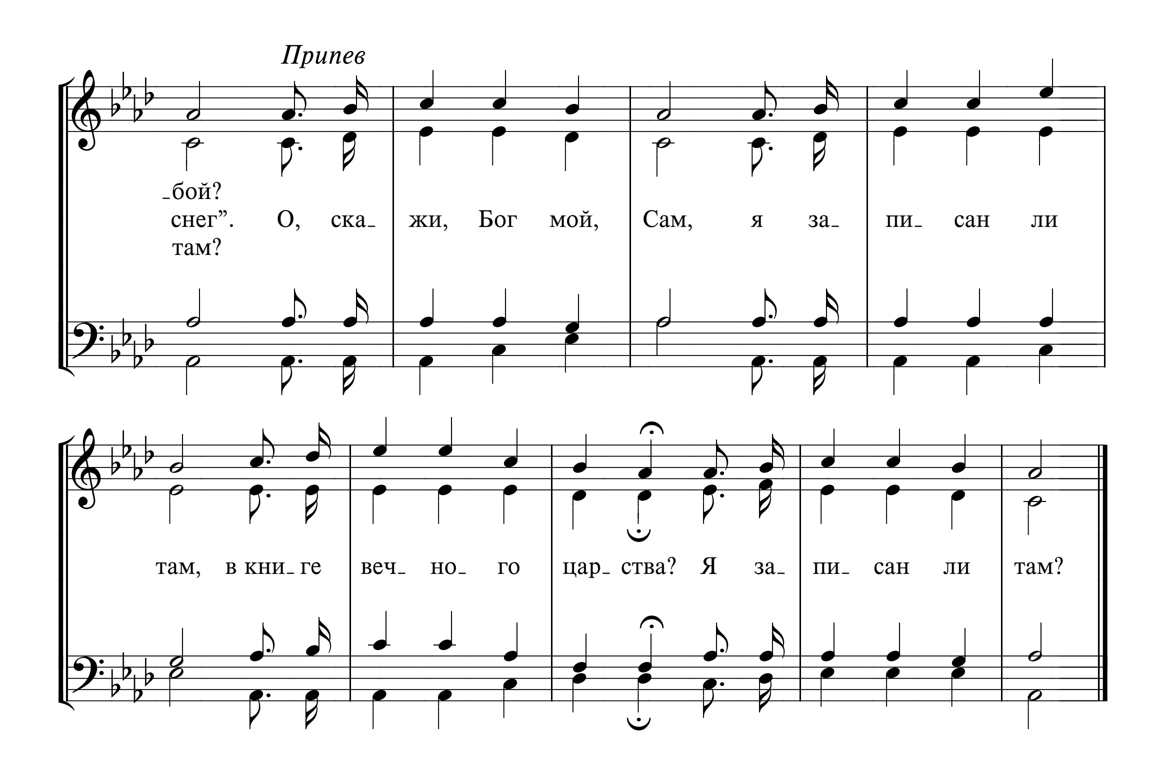
615а Я ХОЧУ НЕ БОГАТСТВА

Lord, I care not for riches

M. A. Kidder
Перевод И. С. Проханова

F. M. Davis

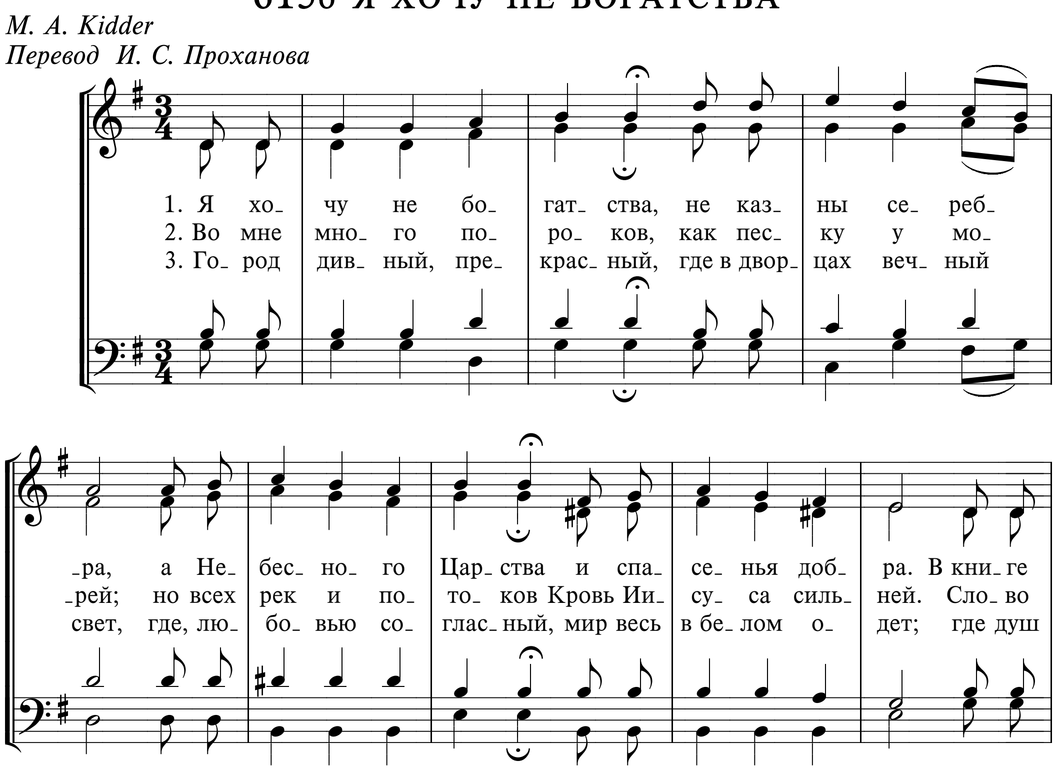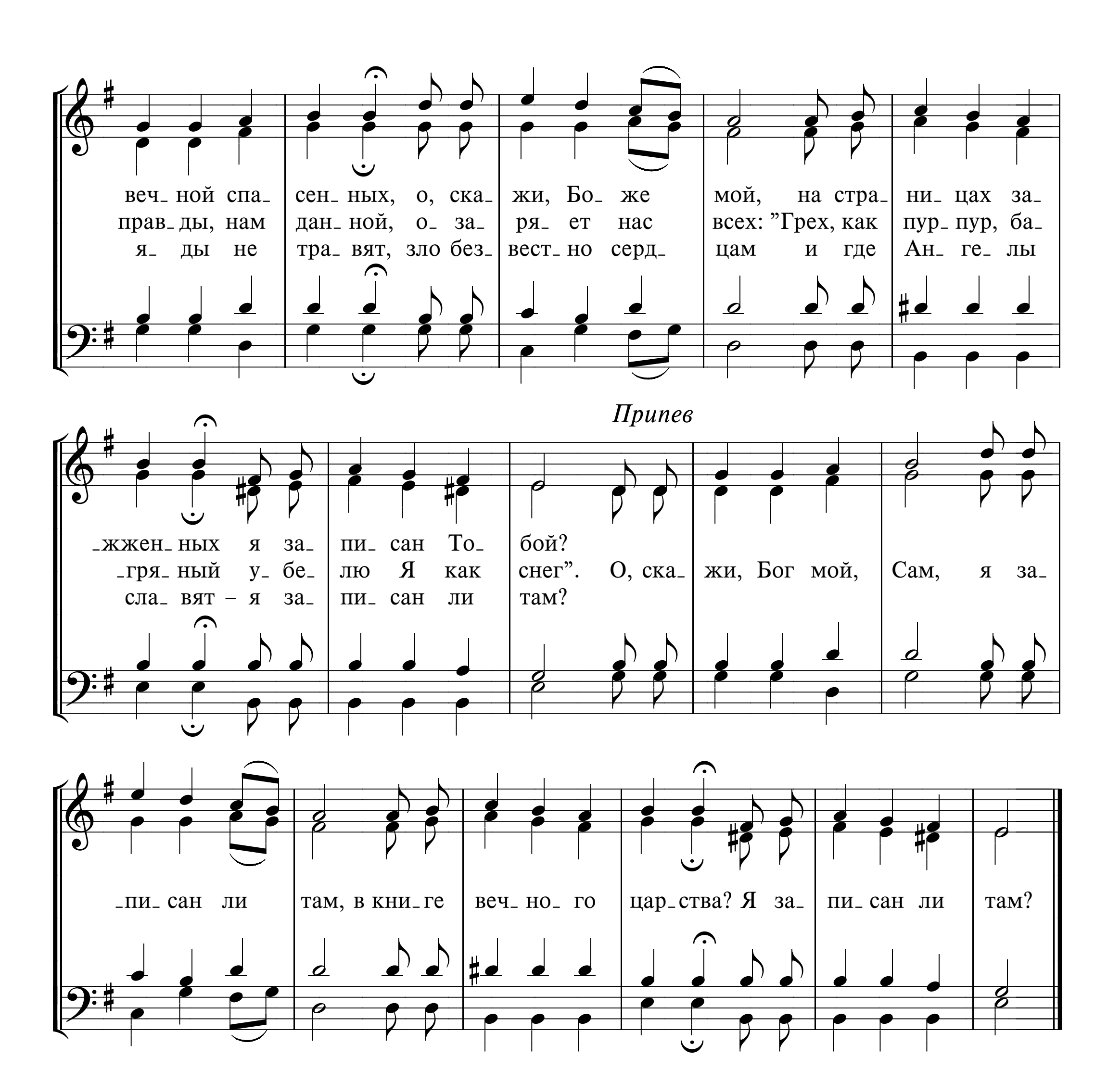




Припев
-бой?
снег". О, ска- жи, Бог мой, Сам, я за- пи- сан ли
там?
там, в кни-ге веч- но- го цар- ства? Я за- пи- сан ли там?

615б Я ХОЧУ НЕ БОГАТСТВА

M. A. Kidder
Перевод И. С. Проханова
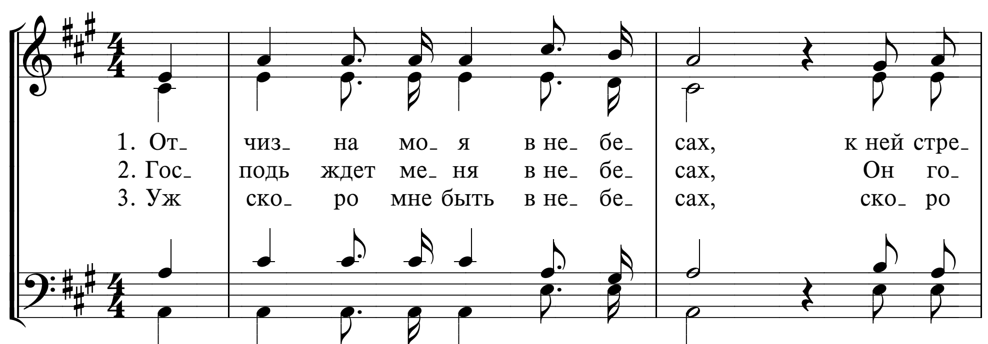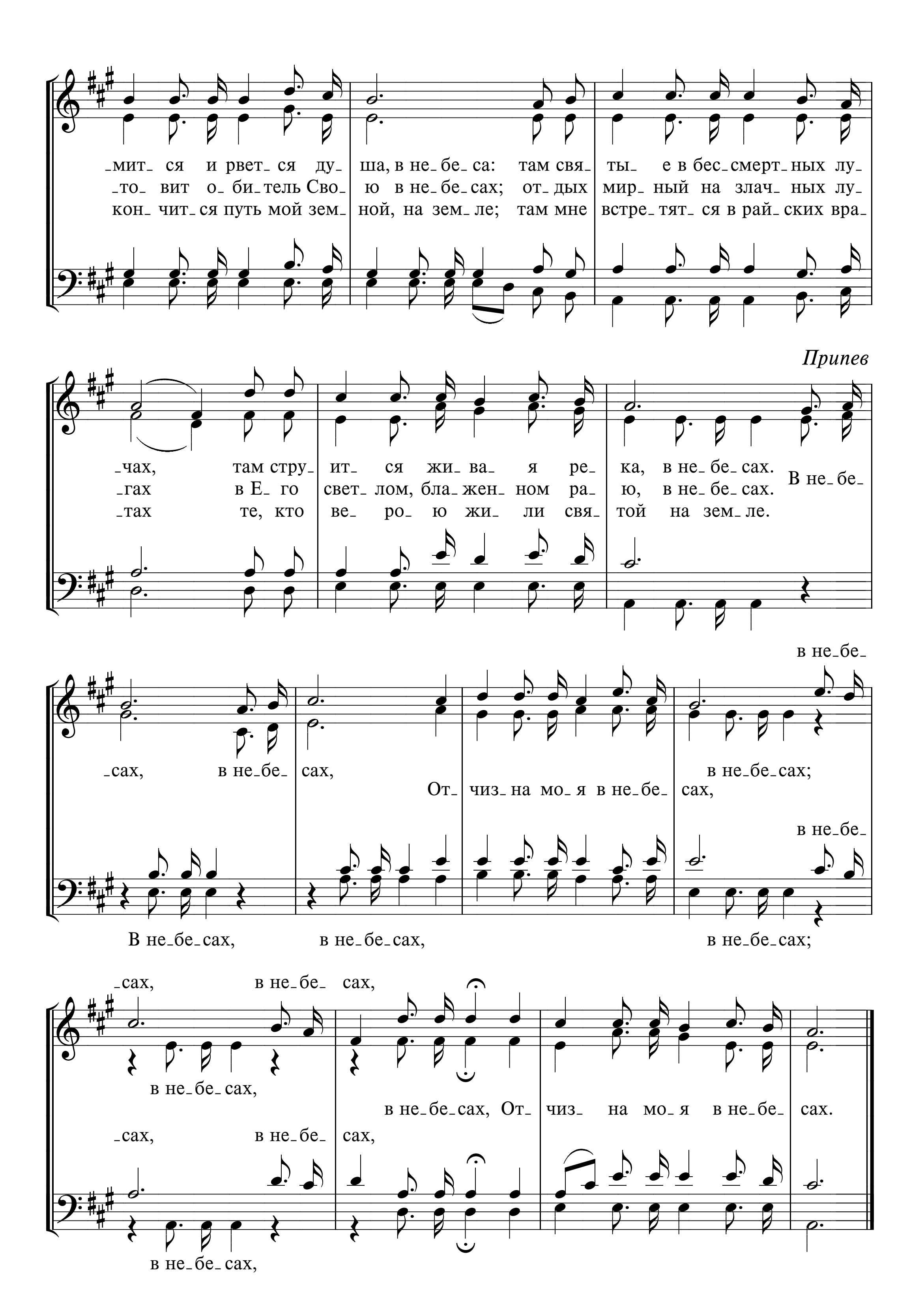



веч_ ной спа_ сен_ ных, о, ска_ жи, Бо_ же мой, на стра_ ни_ цах за_
прав_ ды, нам дан_ ной, о_ за_ ря_ ет нас всех: "Грех, как пур_ пур, ба_
я_ ды не тра_ вят, зло без_ вест_ но серд_ цам и где Ан_ ге_ лы
Припев
жжен ных я за_ пи_ сан То_ бой?
гря ный у_ бе_ лю Я как снег". О, ска_ жи, Бог мой, Сам, я за_
сла_ вят – я за_ пи_ сан ли там?
_пи_ сан ли там, в кни_ ге веч_ но_ го цар_ства? Я за_ пи_ сан ли там?

616 ОТЧИЗНА МОЯ В НЕБЕСАХ

Oh, think of the home over there

D. W. C. Huntington *T. C. O'Kane*





мит ся и рвет_ ся ду_ ша, в не_бе_са: там свя_ ты_ е в бес_смерт_ных лу_
_то_ вит о_ би_тель Сво_ ю в не_бе_сах; от_ дых мир_ ный на злач_ ных лу_
кон_ чит_ся путь мой зем_ ной, на зем_ ле; там мне встре_тят_ ся в рай_ских вра_
чах, там стру ит_ ся жи_ ва_ я ре_ ка, в не_бе_сах.
гах в Е го свет_ лом, бла_ жен_ ном ра_ ю, в не_бе_сах.
тах те, кто ве ро_ ю жи_ ли свя_ той на зем_ле.
Припев
В не_бе_
в не_бе_
_сах, в не_бе_ сах,
От_ чиз_ на мо_я в не_бе_ сах,
в не_бе_сах;
в не_бе_
В не_бе_сах, в не_бе_сах, в не_бе_сах;
_сах, в не_бе_ сах,
в не_бе_сах,
в не_бе_сах, От_ чиз_ на мо_я в не_бе_ сах.
_сах, в не_бе_ сах,
в не_бе_сах,

617 ВПЕРЕД ДРУЖНЕЕ, БРАТЬЯ!

Kommt, Brüder, steht nicht Stille
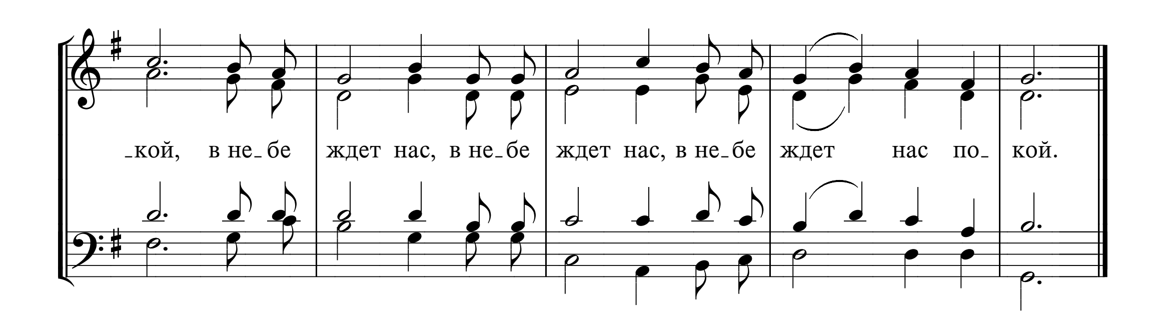


1. Впе_ | ред друж_ не_ е, | бра_ тья! Пой_ | дем ту_ да, впе_ | ред, где
2. Хрис_ | тос есть Вождь спа_ | сен_ ных, Он | впе_ ре_ ди и_ | дет и
3. Как | мно_ го на_ ших | бра_ тьев по_ | ко_ ят_ ся уж | там, где

бу_ дет сла_ вить | Бо_ га ис_ | куп_ лен_ ный на_ | род! На_ | ста_ нет ско_ ро
путь наш на_ прав_ | ля_ ет к по_ | ко_ ю средь не_ | взгод. Кто | Гос_ по_ ду ду_
не_ ту ис_ ку_ | ше_ нья, где | дан по_ кой серд_ | цам! И | ско_ ро там же
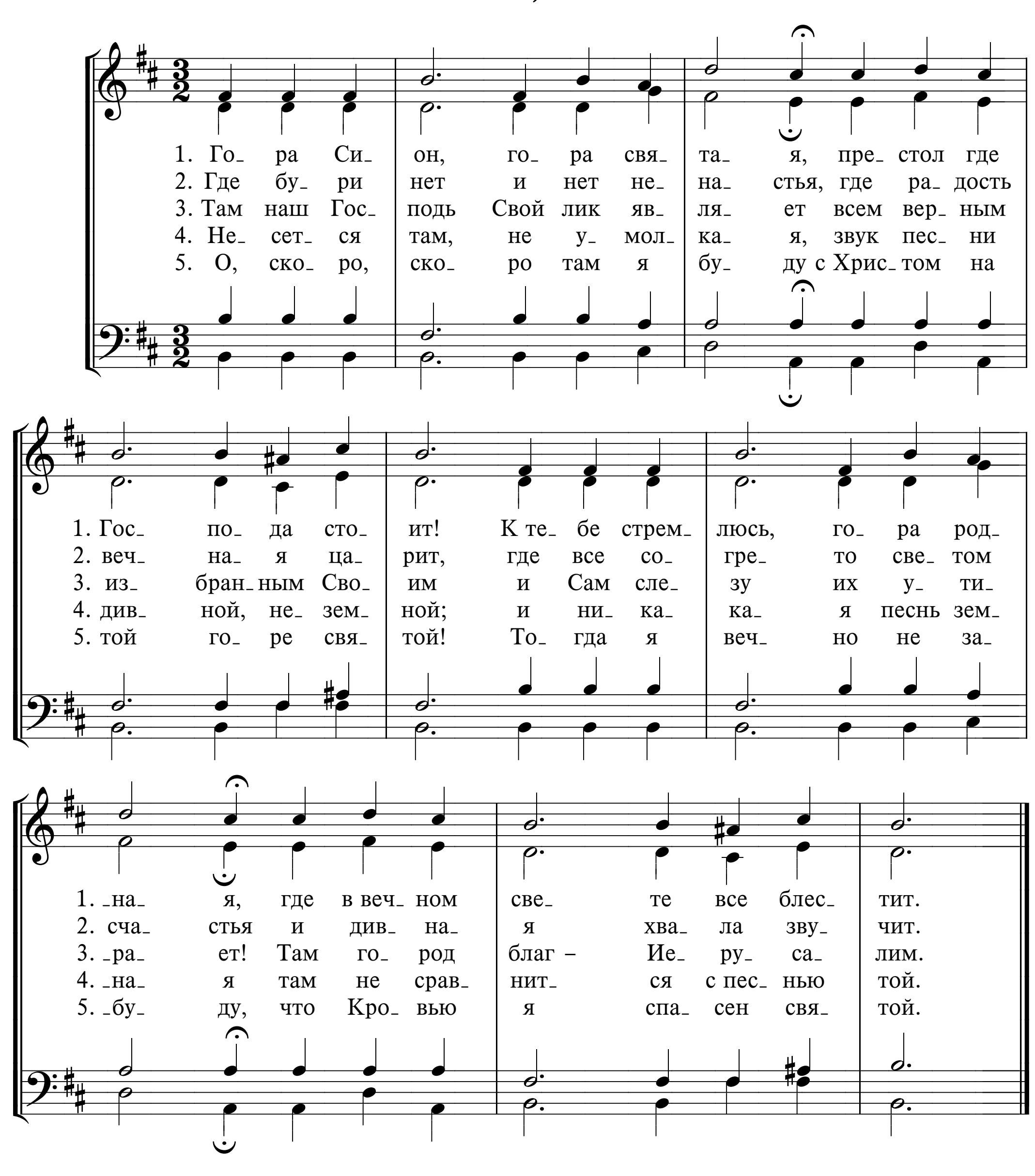
вре_ мя, по_ | кой серд_ цам при_ | дет, но, | кто Хрис_ та не | при_ нял, в по_
_шо_ ю до_ | ве_ рит_ ся впол_ | не, тот | бу_ дет с Ним про_ | слав_ лен в о_
бу_ дем и | мы тор_ же_ ство_ | вать. За_ | чем же в ми_ ре | пла_ кать? За_

Припев

кой тот не вой | дет.
_бе_ щан_ ной стра_ | не. В не_ бе | ждет нас по_ | кой, в не_ бе | ждет нас по_
чем нам у ны_ | вать?
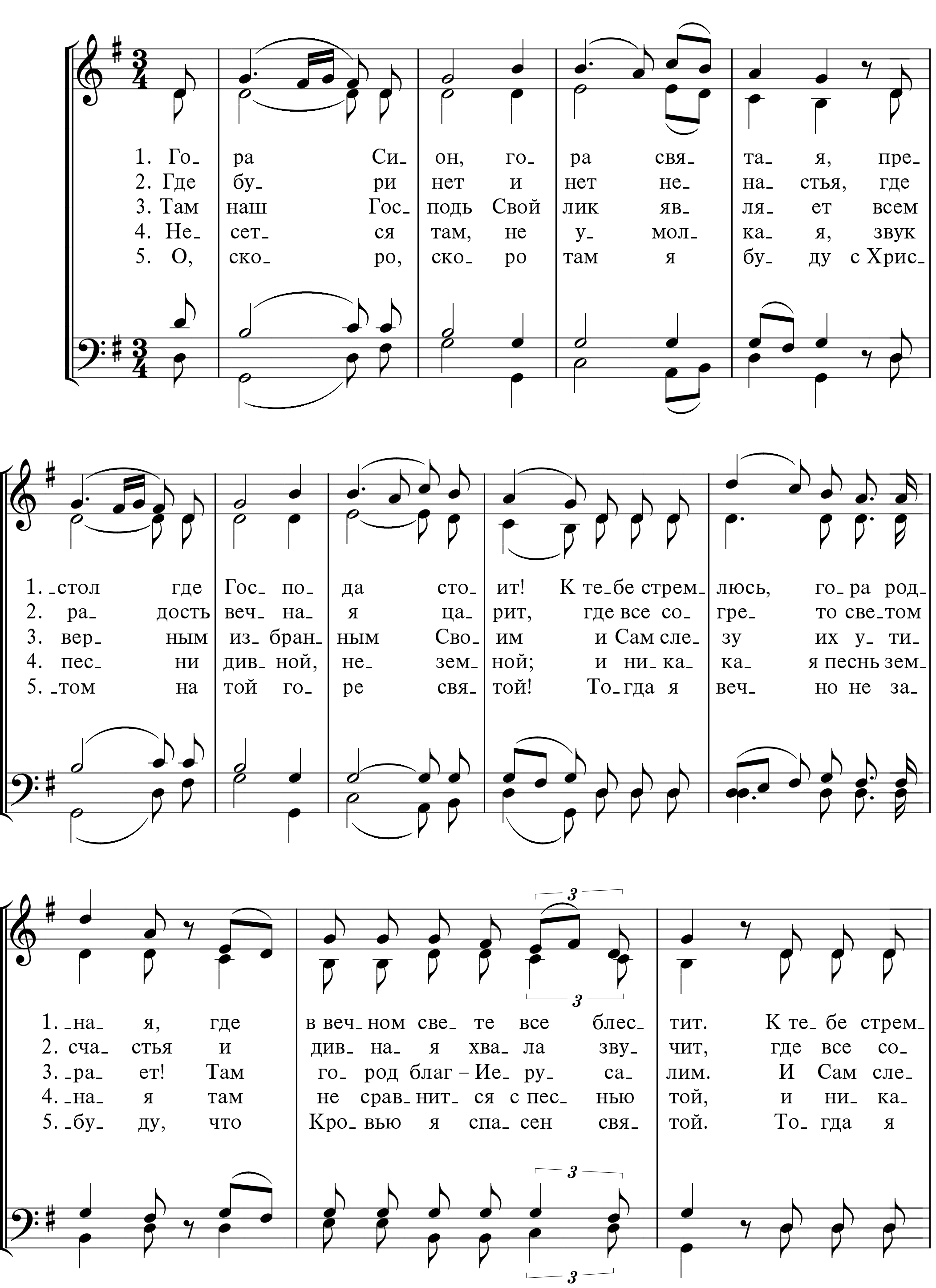

-кой, в не- бе
ждет нас, в не- бе
ждет нас, в не- бе
ждет нас по- кой.
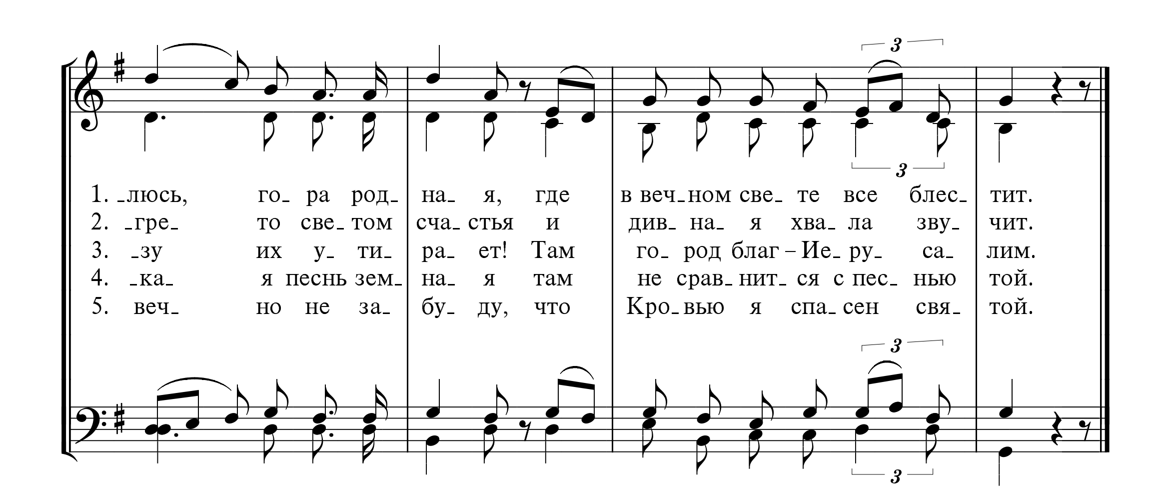
618a ГОРА СИОН, ГОРА СВЯТАЯ
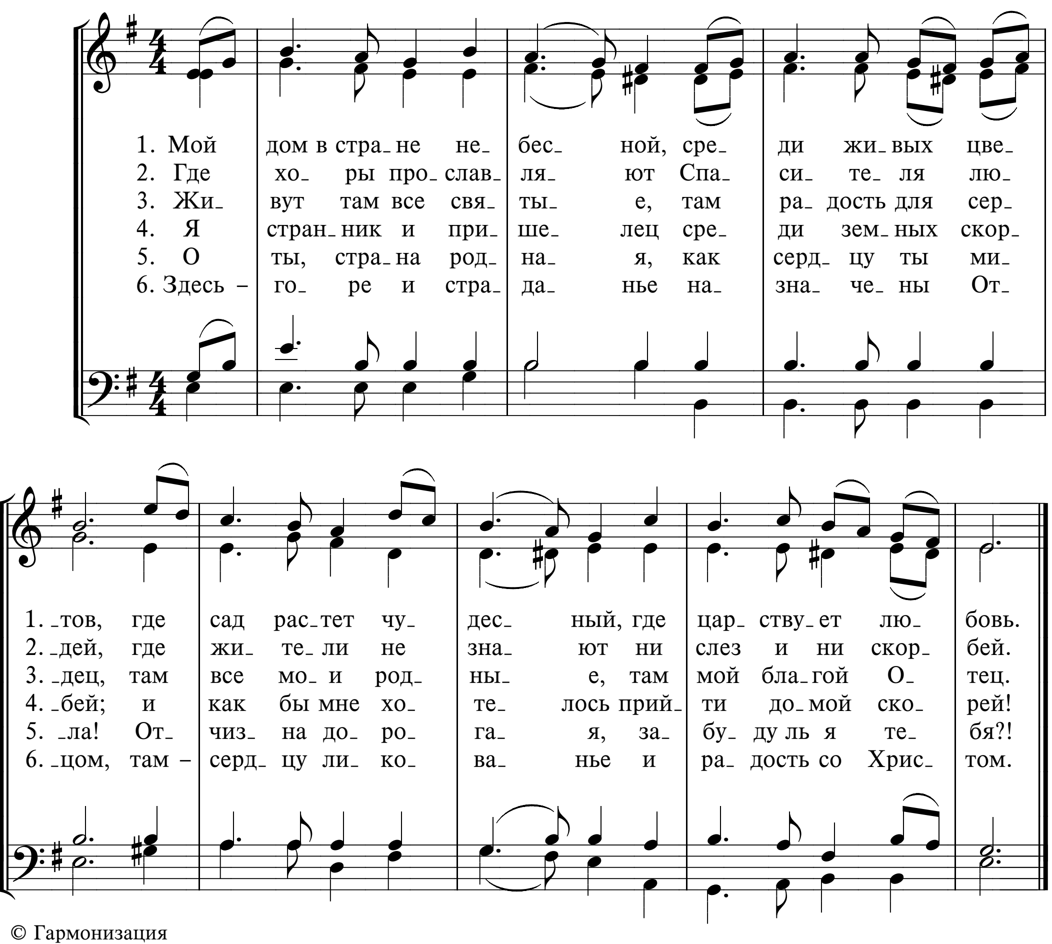


618б ГОРА СИОН, ГОРА СВЯТАЯ

Молоканский напев
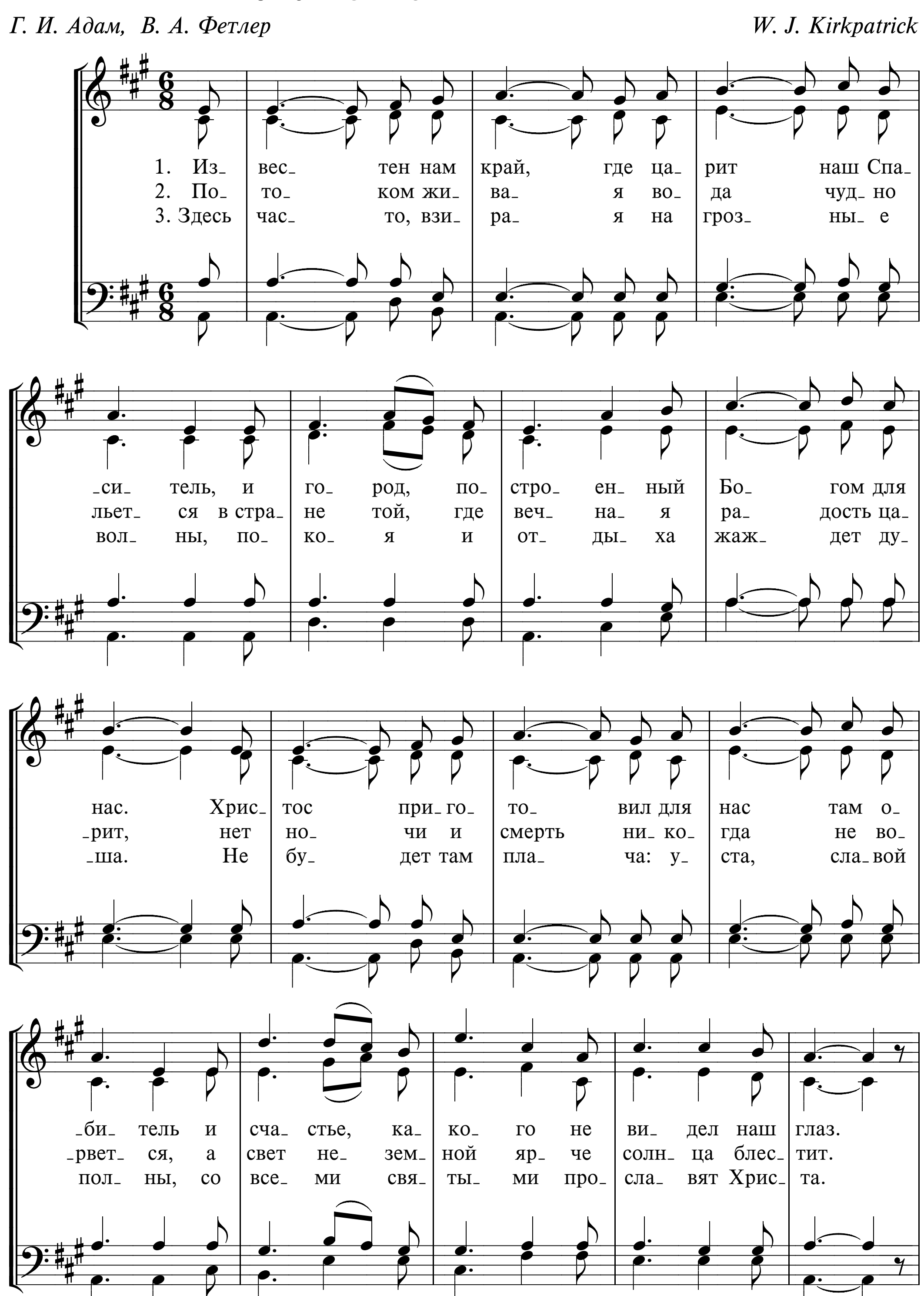



3
1. ‗люсь, го‗ ра род‗ на‗ я, где в веч‗ном све‗ те все блес‗ тит.
2. ‗гре‗ то све‗ том сча‗ стья и див‗ на‗ я хва‗ ла зву‗ чит.
3. ‗зу их у‗ ти‗ ра‗ ет! Там го‗ род благ – Ие‗ ру‗ са‗ лим.
4. ‗ка‗ я песнь зем‗ на‗ я там не срав‗ нит‗ ся с пес‗ нью той.
5. веч‗ но не за‗ бу‗ ду, что Кро‗ вью я спа‗ сен свя‗ той.
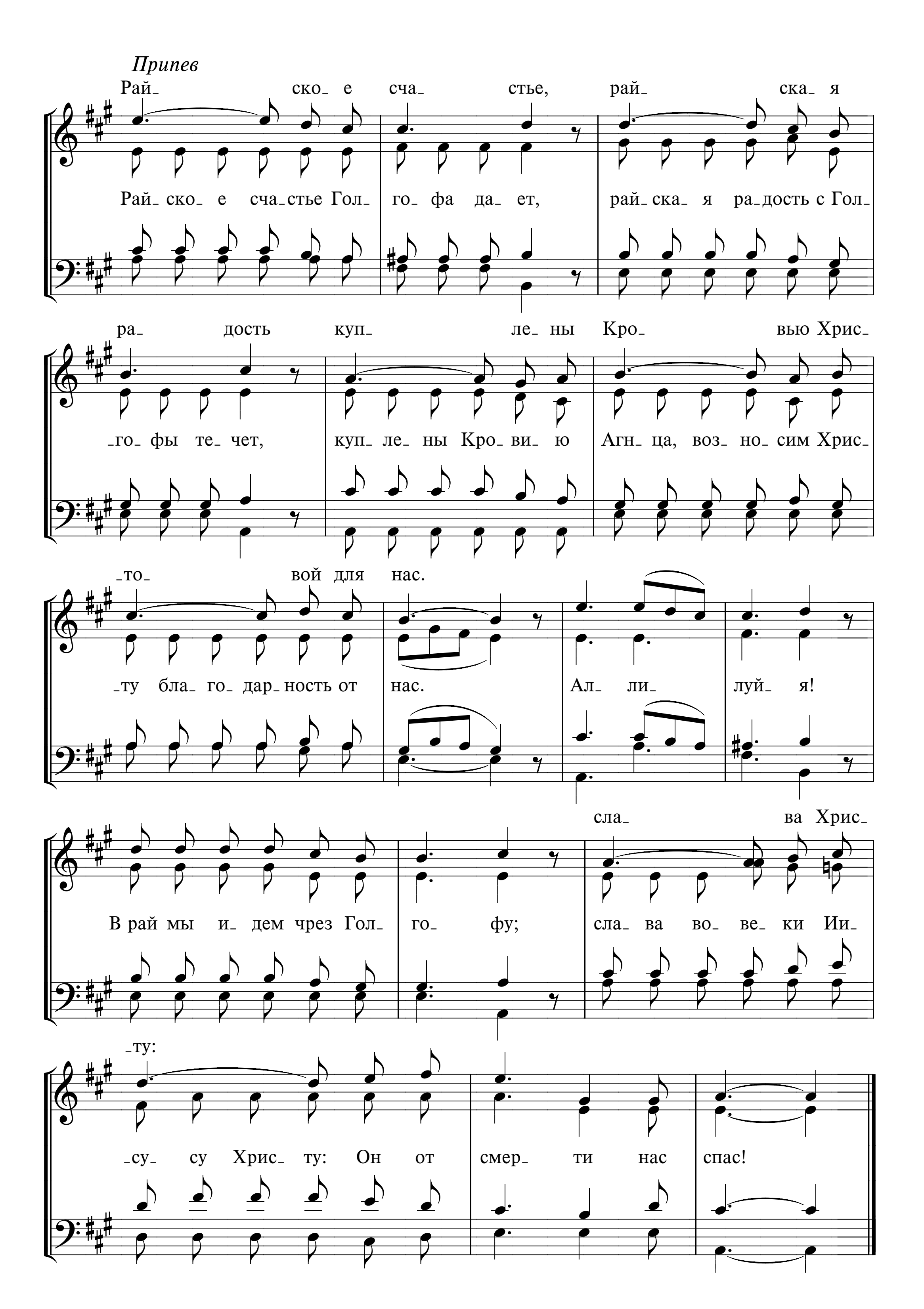
619 МОЙ ДОМ В СТРАНЕ НЕБЕСНОЙ



620 ИЗВЕСТЕН НАМ КРАЙ

Г. И. Адам, В. А. Фетлер — *W. J. Kirkpatrick*
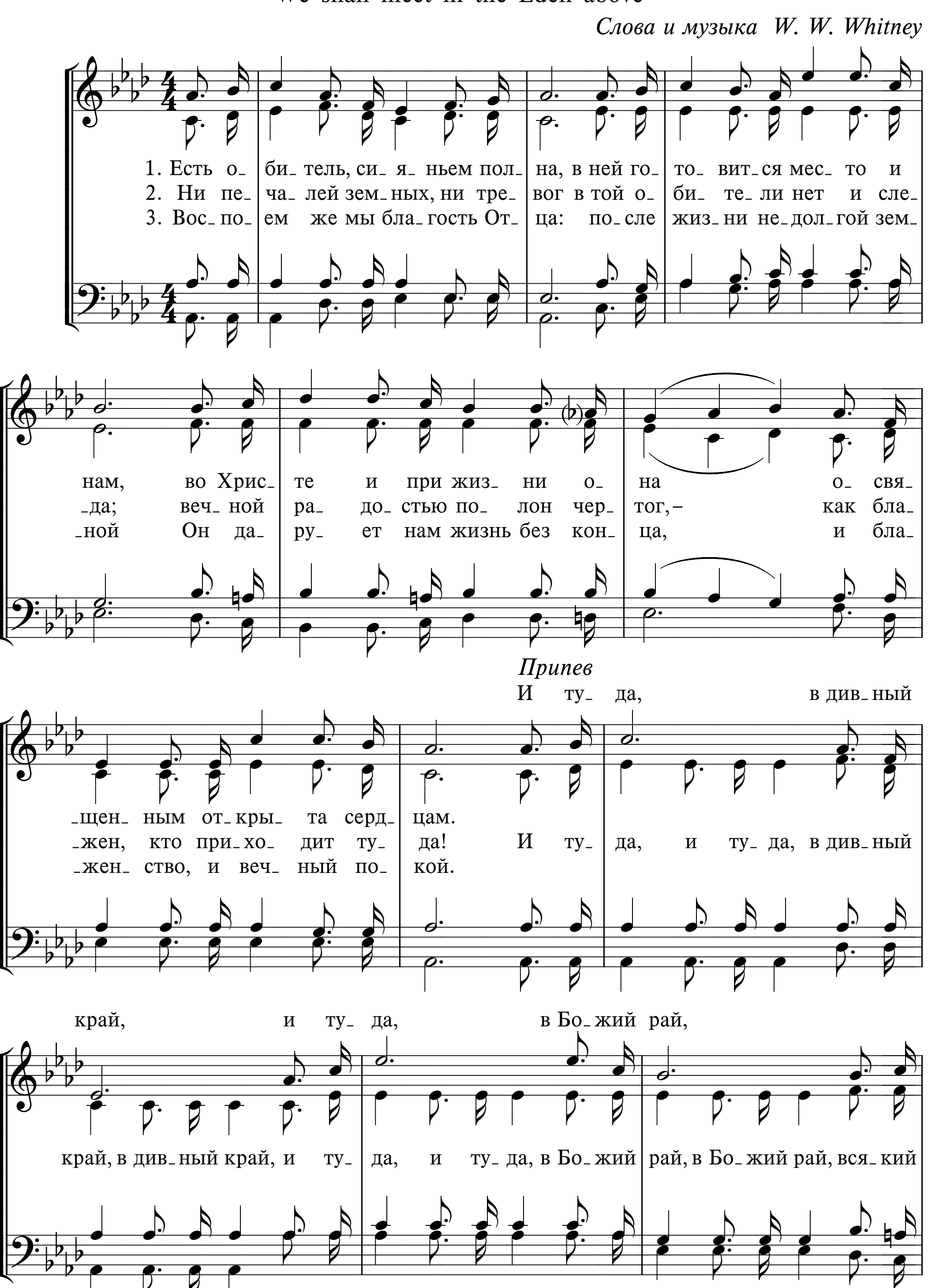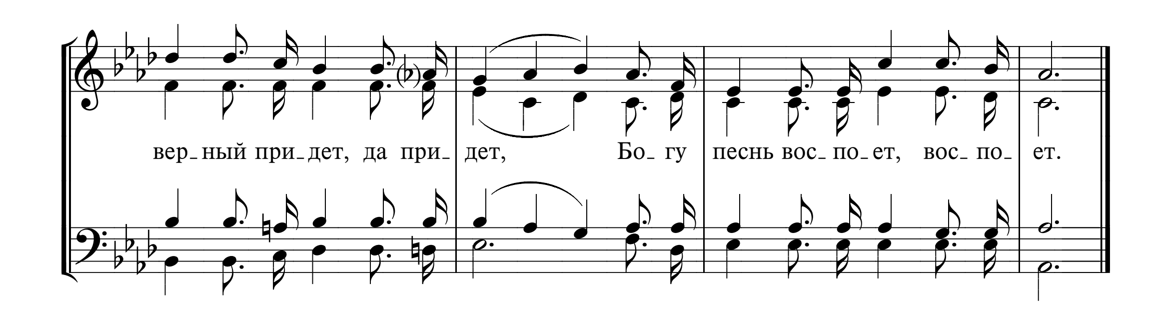



Припев
Рай- ско- е сча- стье, рай- ска- я
Рай- ско- е сча- стье Гол- го- фа да- ет, рай- ска- я ра- дость с Гол-
ра- дость куп- ле- ны Кро- вью Хрис-
-го- фы те- чет, куп- ле- ны Кро- ви- ю Агн- ца, воз- но- сим Хрис-
-то- вой для нас.
-ту бла- го- дар- ность от нас. Ал- ли- луй- я!
сла- ва Хрис-
В рай мы и- дем чрез Гол- го- фу; сла- ва во- ве- ки Ии-
-ту:
-су- су Хрис- ту: Он от смер- ти нас спас!

621 ЕСТЬ ОБИТЕЛЬ, СИЯНЬЕМ ПОЛНА

We shall meet in the Eden above

Слова и музыка W. W. Whitney




вер_ный при_дет, да при_дет, Бо_гу песнь вос_по_ет, вос_по_ет.
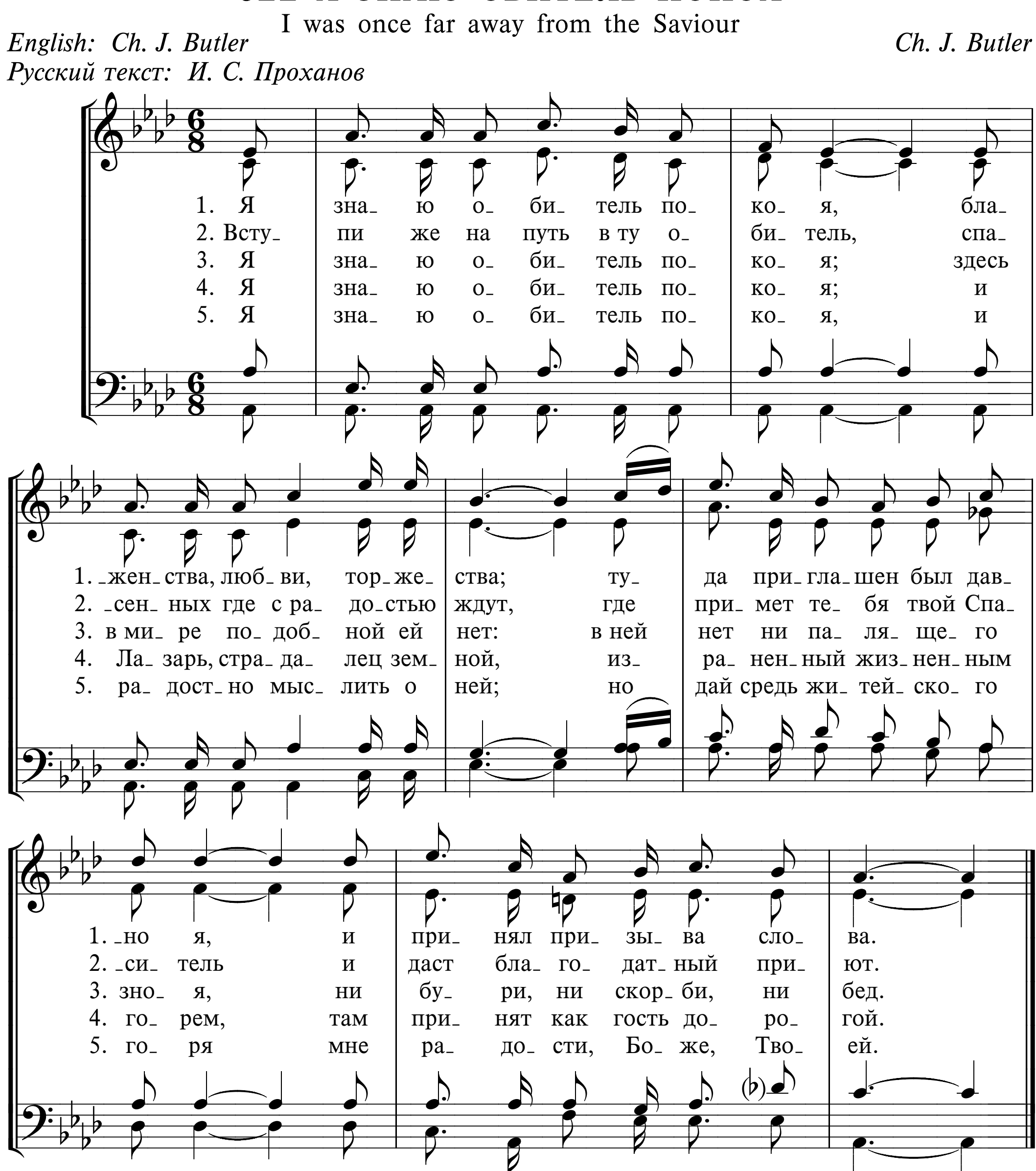
622 Я ЗНАЮ ОБИТЕЛЬ ПОКОЯ

I was once far away from the Saviour

English: Ch. J. Butler
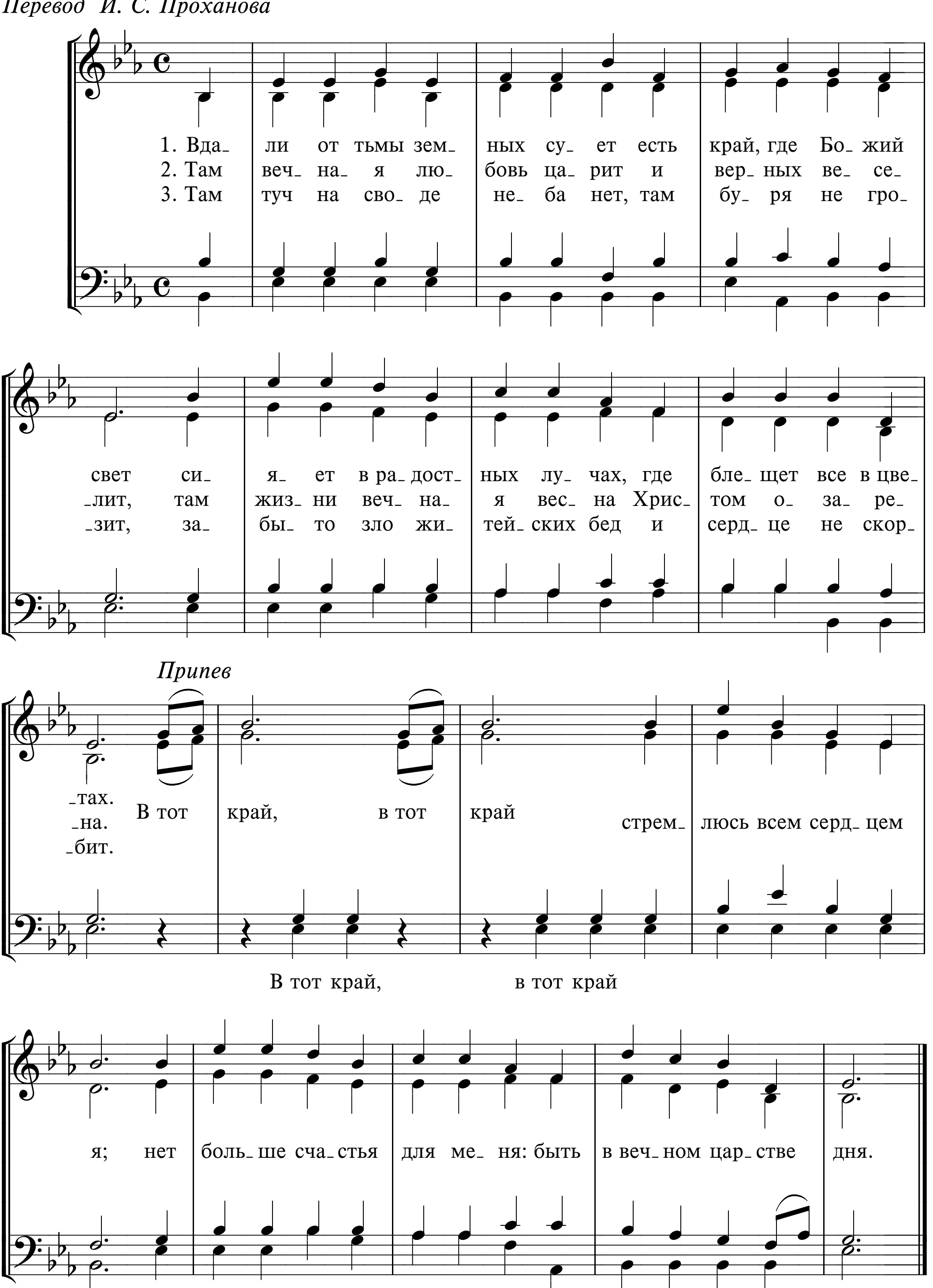
Русский текст: И. С. Проханов

Ch. J. Butler
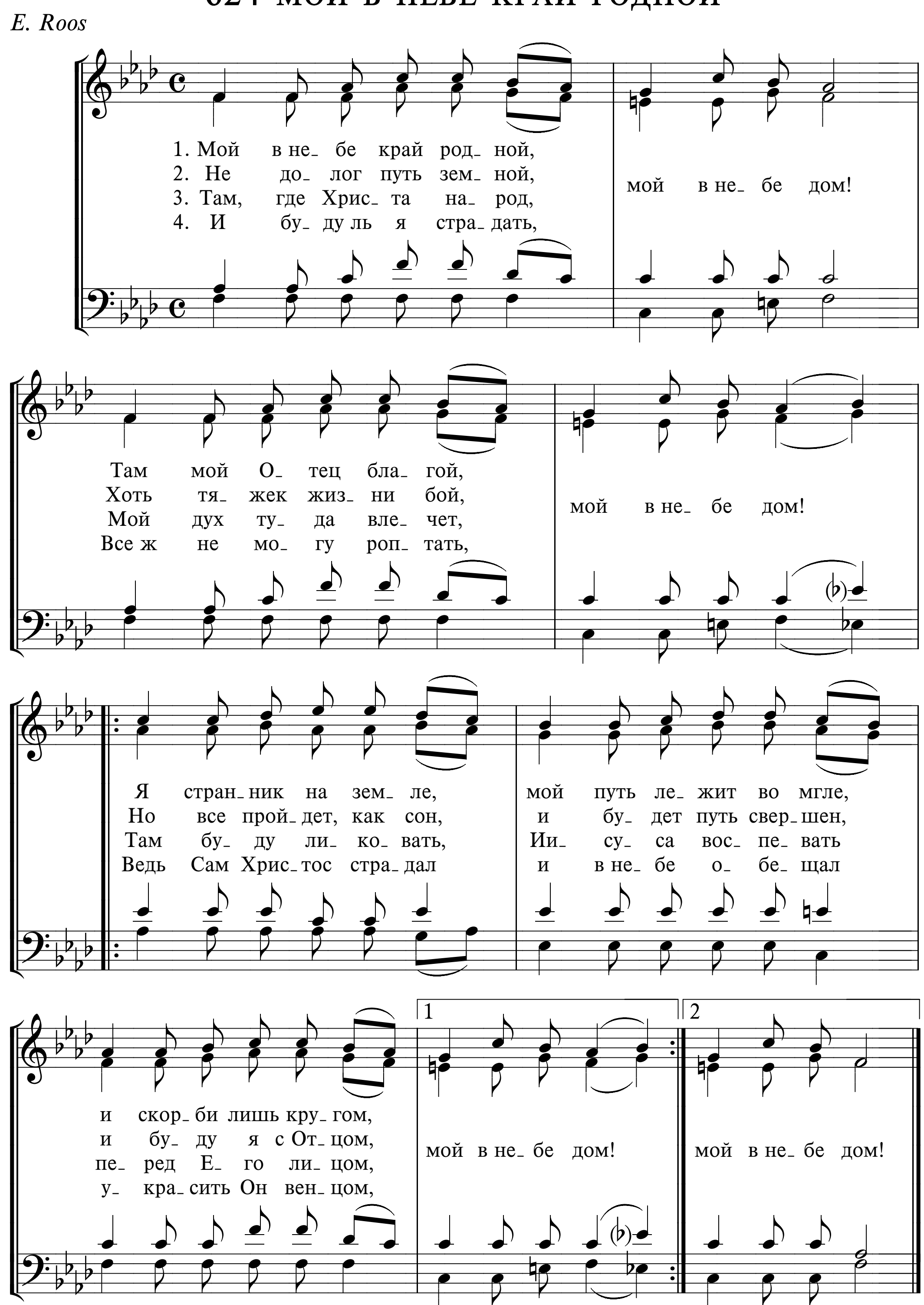


623 ВДАЛИ ОТ ТЬМЫ ЗЕМНЫХ СУЕТ

Перевод И. С. Проханова
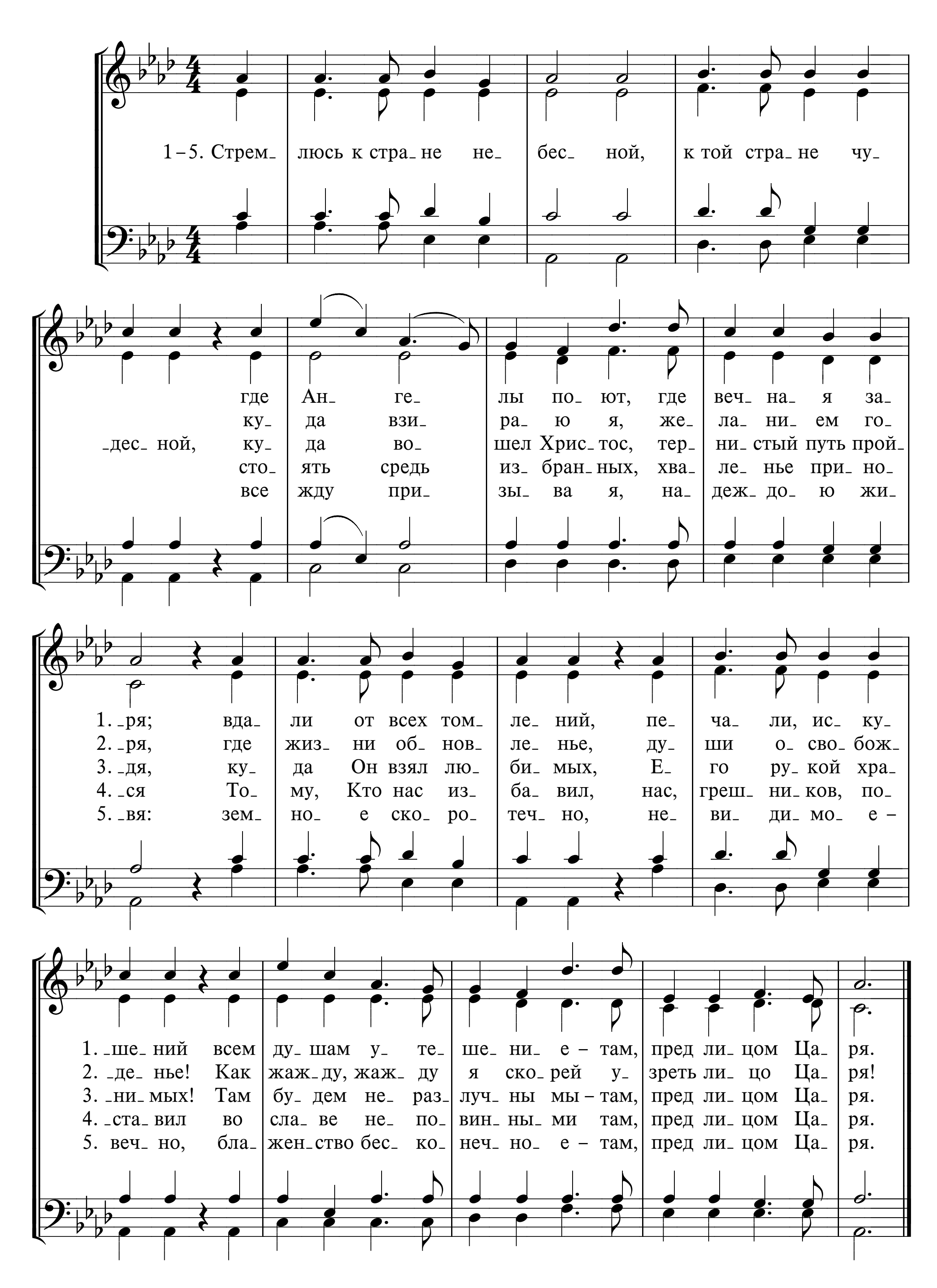


624 МОЙ В НЕБЕ КРАЙ РОДНОЙ
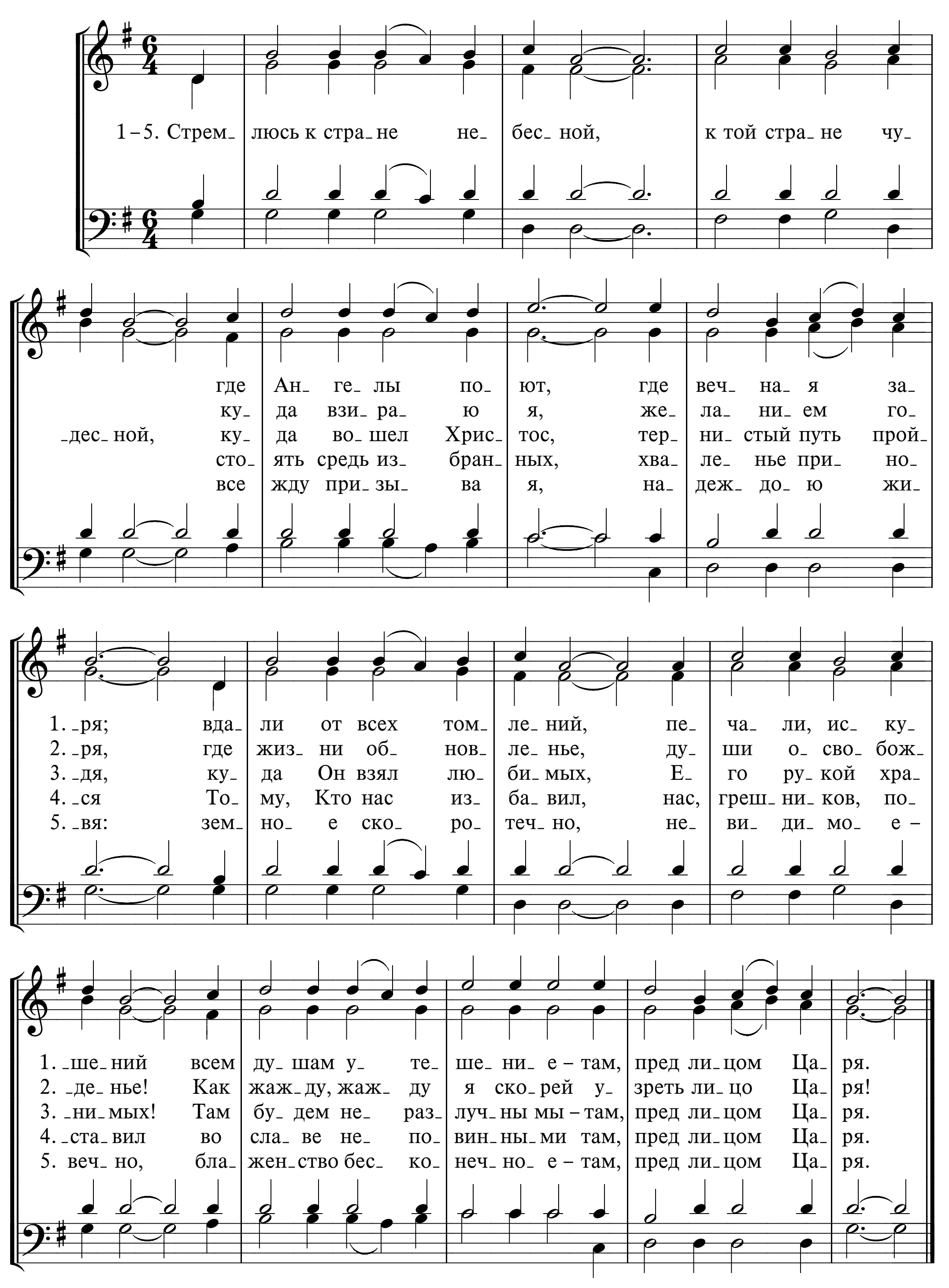
E. Roos



625а СТРЕМЛЮСЬ К СТРАНЕ НЕБЕСНОЙ



625б СТРЕМЛЮСЬ К СТРАНЕ НЕБЕСНОЙ
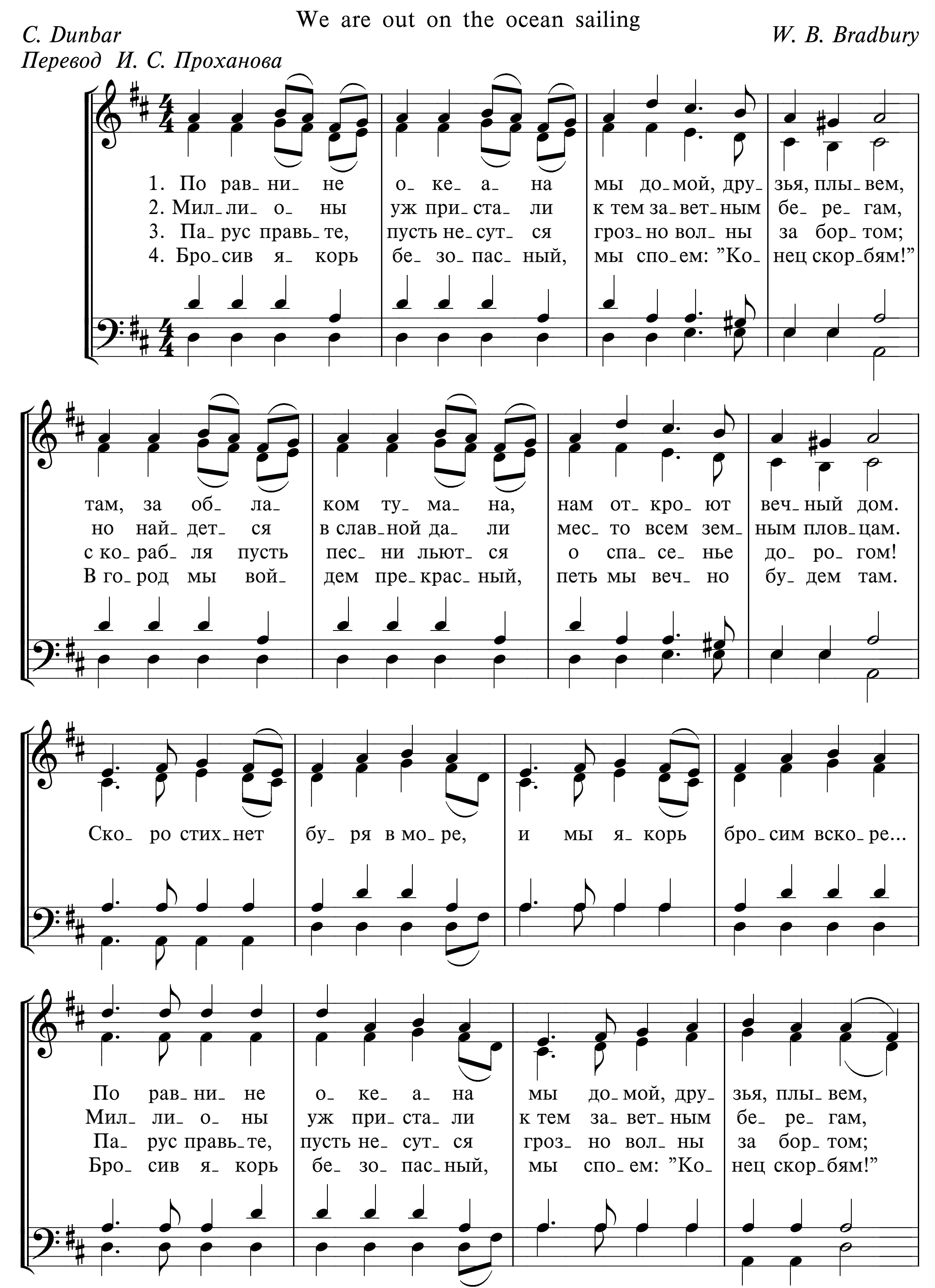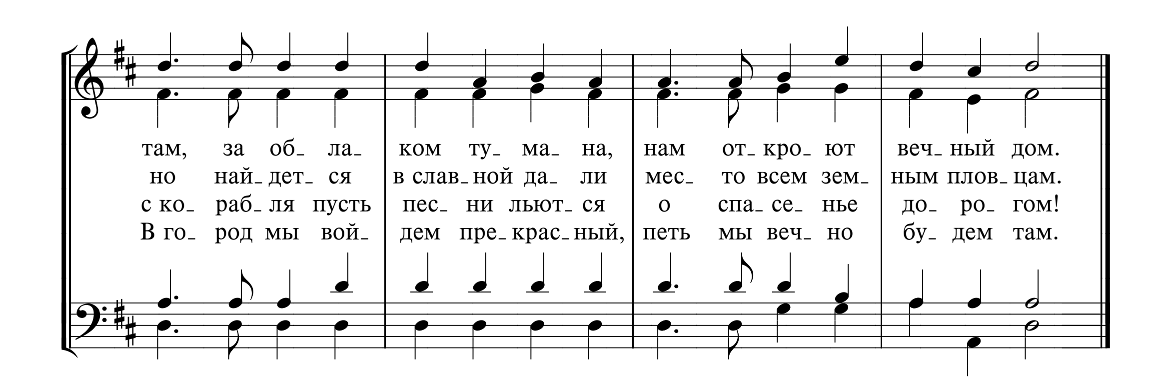


626 ПО РАВНИНЕ ОКЕАНА

We are out on the ocean sailing

C. Dunbar
Перевод И. С. Проханова
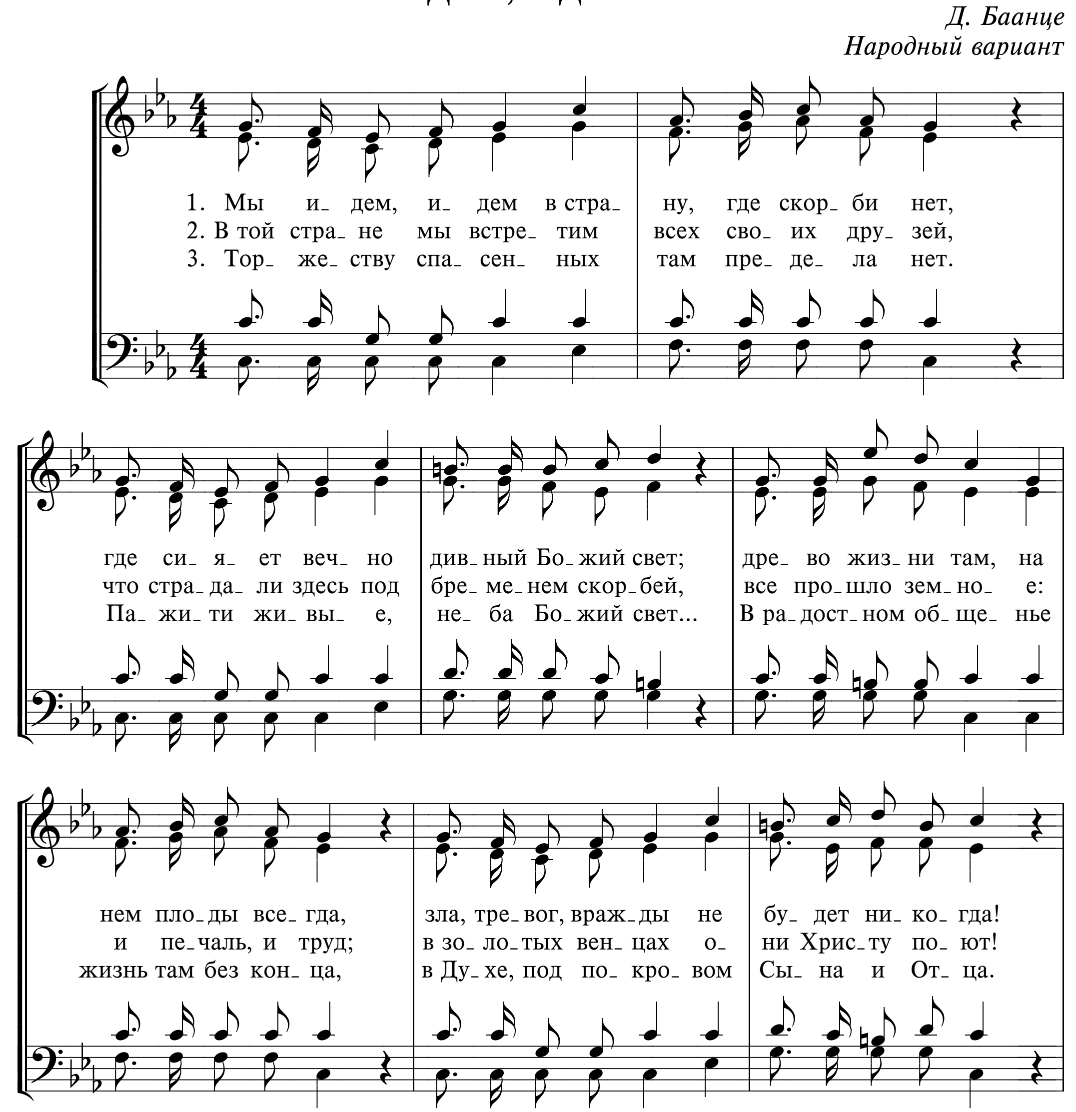
W. B. Bradbury

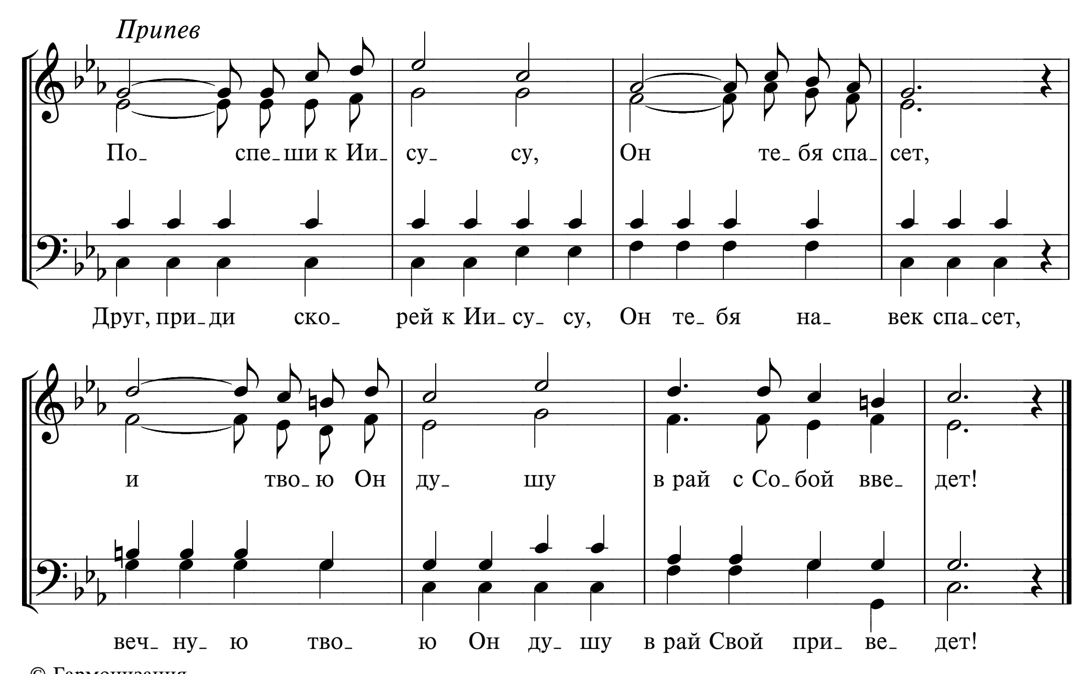



там, за об- ла- ком ту- ма- на, нам от- кро- ют веч- ный дом.
но най- дет- ся в слав- ной да- ли мес- то всем зем- ным плов- цам.
с ко- раб- ля пусть пес- ни льют- ся о спа- се- нье до- ро- гом!
В го- род мы вой- дем пре- крас- ный, петь мы веч- но бу- дем там.

627 МЫ ИДЕМ, ИДЕМ В СТРАНУ

Д. Баанце
Народный вариант

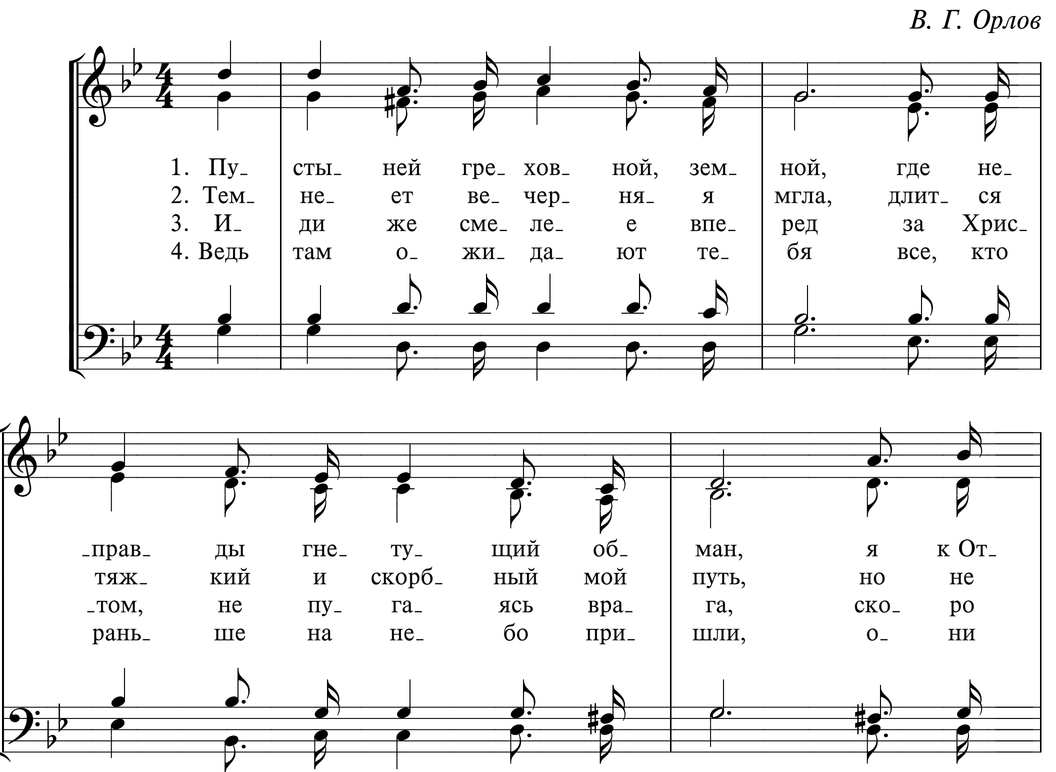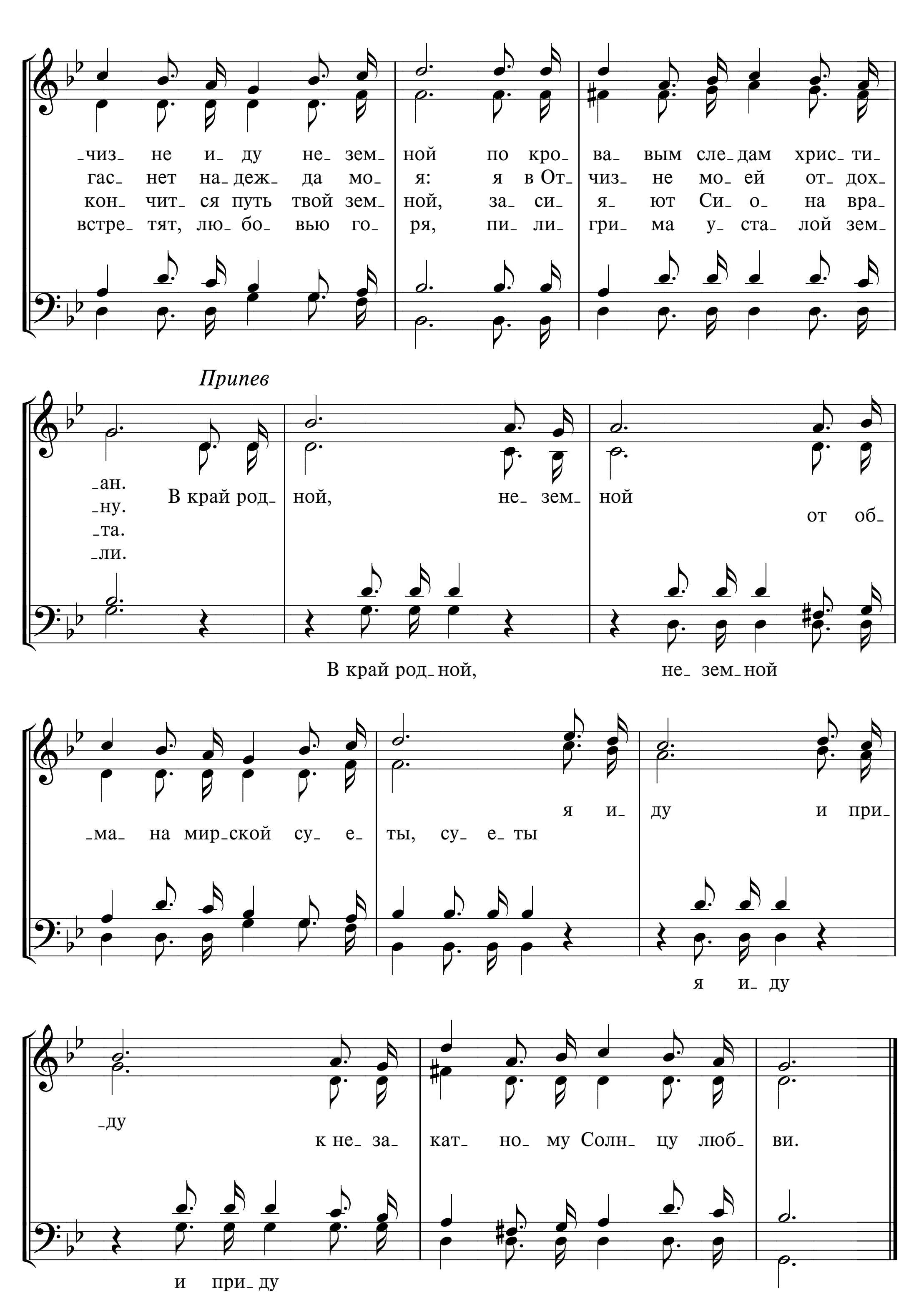



Припев
По_ спе_ши к Ии_ су_ су, Он те_ бя спа_ сет,
Друг, при_ди ско_ рей к Ии_ су_ су, Он те_ бя на_ век спа_ сет,
и тво_ ю Он ду_ шу в рай с Со_ бой вве_ дет!
веч_ ну_ ю тво_ ю Он ду_ шу в рай Свой при_ ве_ дет!



628 ПУСТЫНЕЙ ГРЕХОВНОЙ, ЗЕМНОЙ

В. Г. Орлов
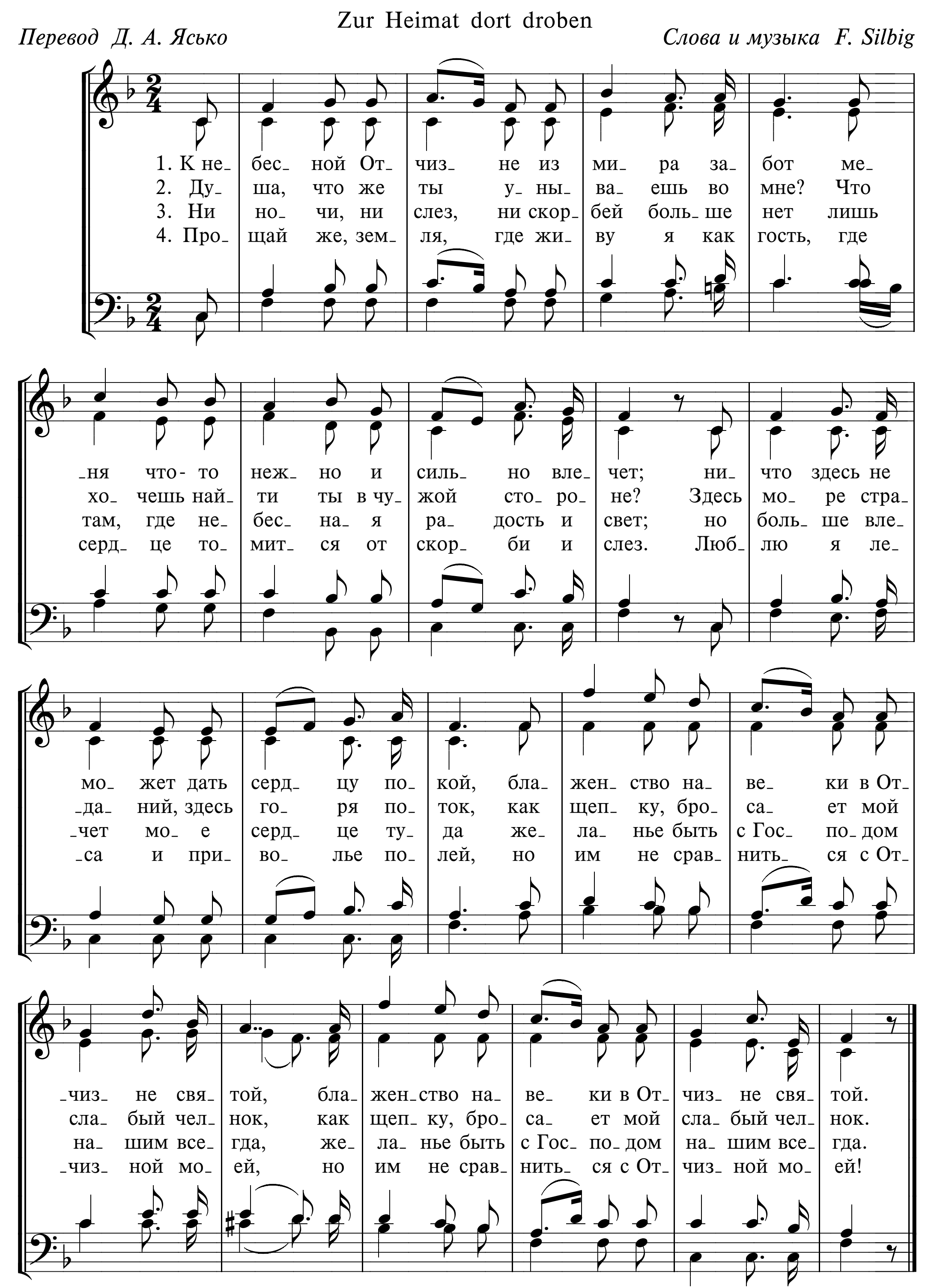



-чиз- не и- ду не- зем- ной по кро- ва- вым сле- дам хрис- ти-
гас- нет на- деж- да мо- я: я в От- чиз- не мо- ей от- дох-
кон- чит- ся путь твой зем- ной, за- си- я- ют Си- о- на вра-
встре- тят, лю- бо- вью го- ря, пи- ли- гри- ма у- ста- лой зем-
Припев
-ан.
-ну.
-та.
-ли.
В край род- ной, не- зем- ной от об-
В край род- ной, не- зем- ной
-ма- на мир- ской су- е- ты, су- е- ты я и- ду и при-
я и- ду
-ду к не- за- кат- но- му Солн- цу люб- ви.
и при- ду
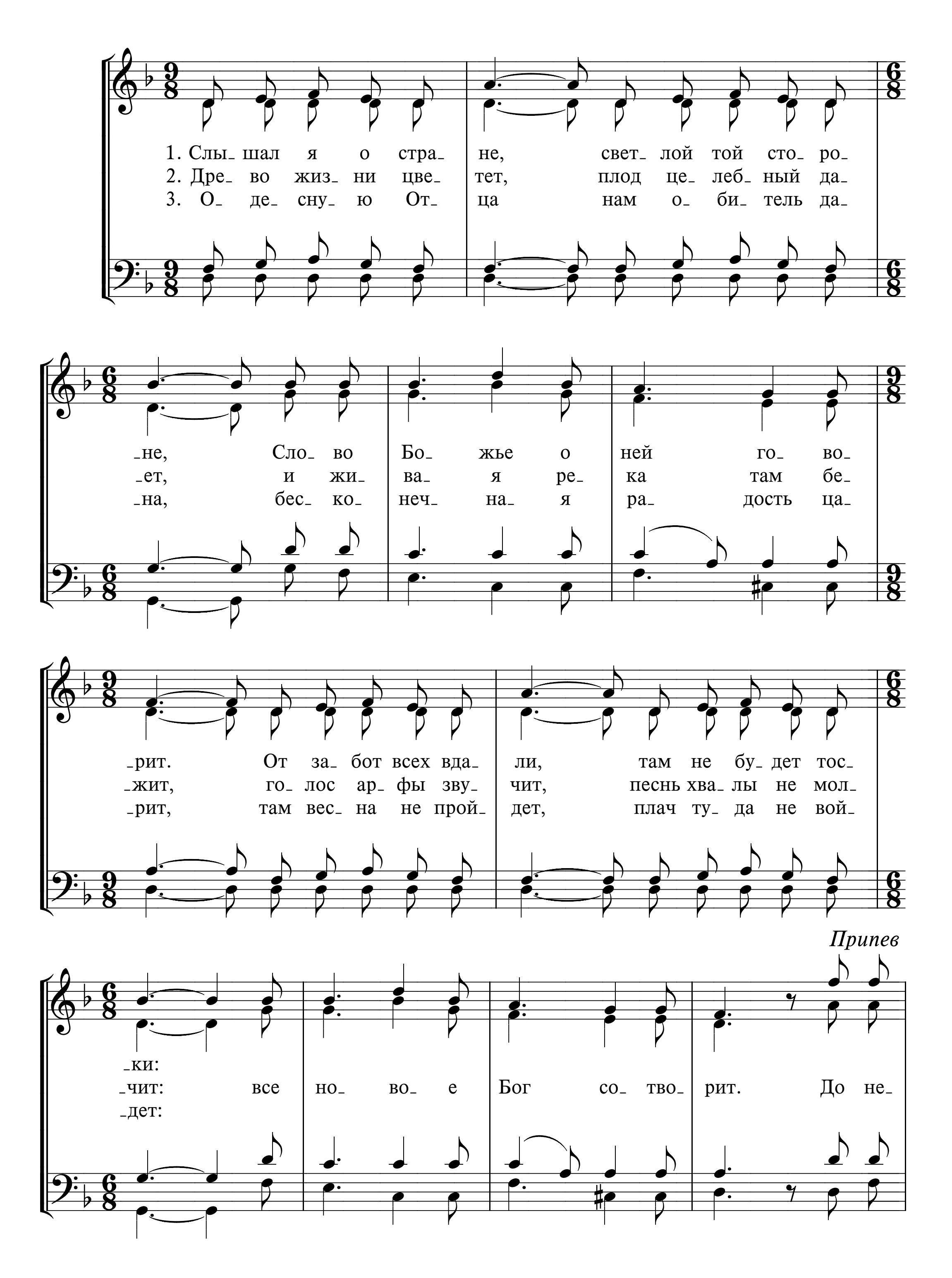
629 К НЕБЕСНОЙ ОТЧИЗНЕ
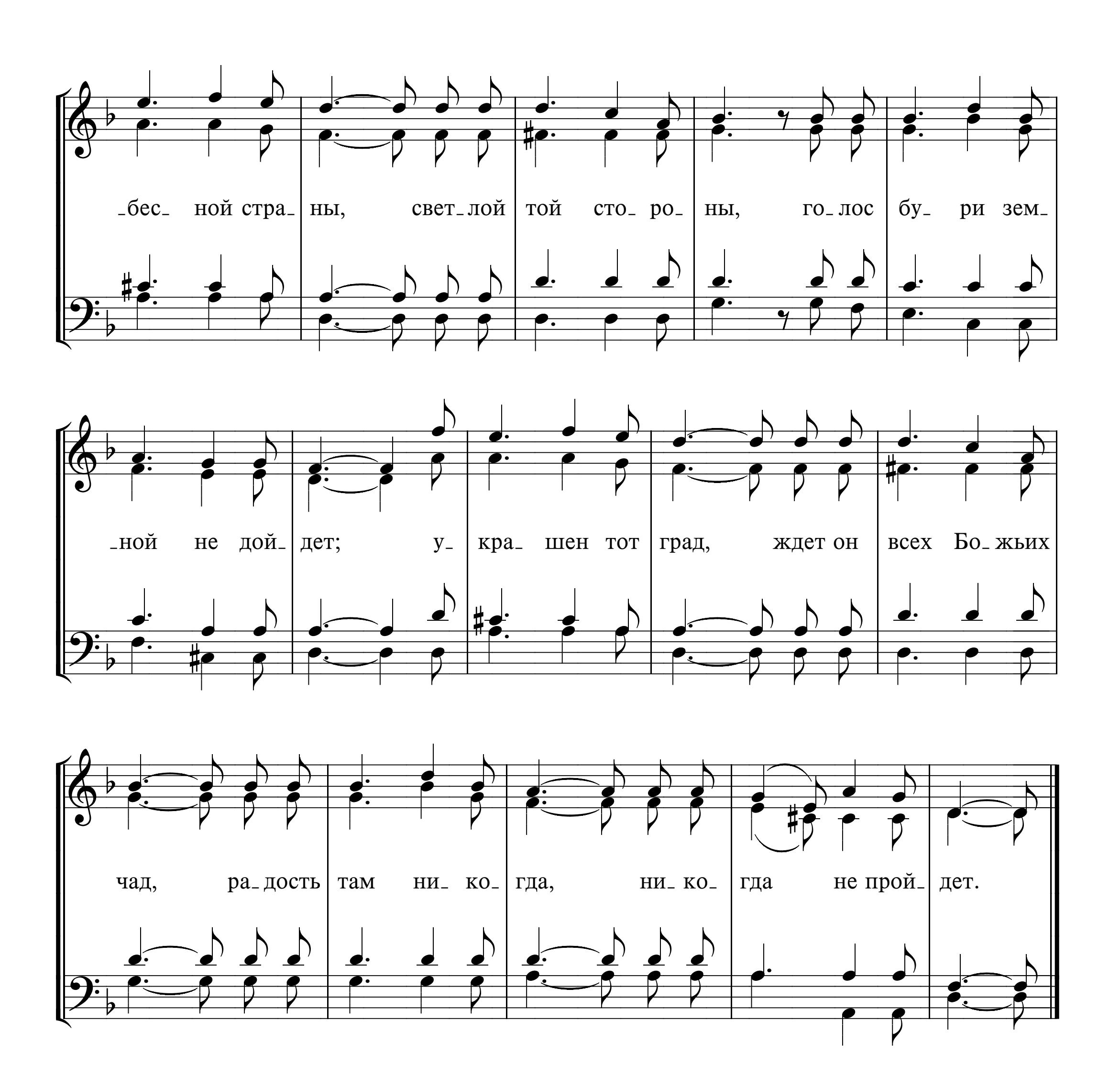
Zur Heimat dort droben

Перевод Д. А. Ясько *Слова и музыка F. Silbig*
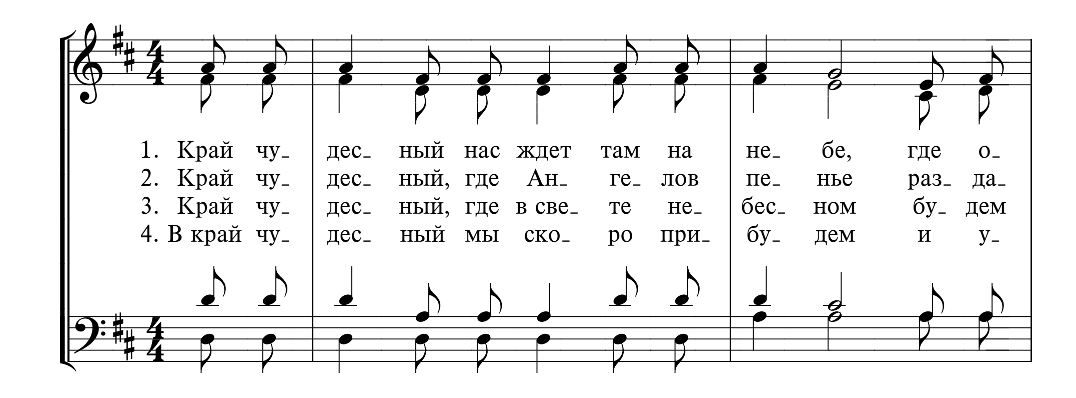


630 СЛЫШАЛ Я О СТРАНЕ
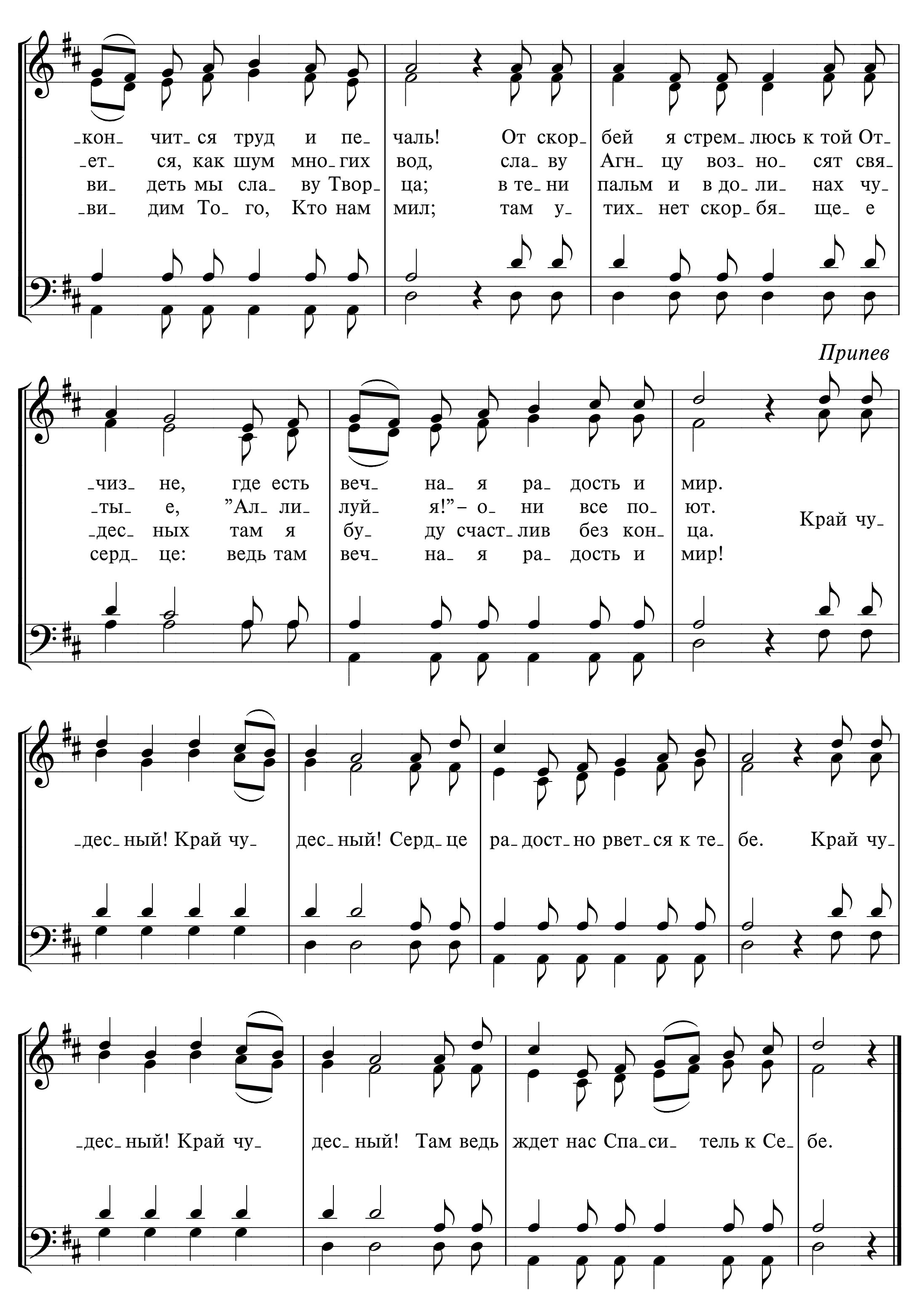




бес ной стра ны, свет лой той сто ро ны, го лос бу ри зем
ной не дой дет; у кра шен тот град, ждет он всех Бо жьих
чад, ра дость там ни ко гда, ни ко гда не прой дет.

631 КРАЙ ЧУДЕСНЫЙ
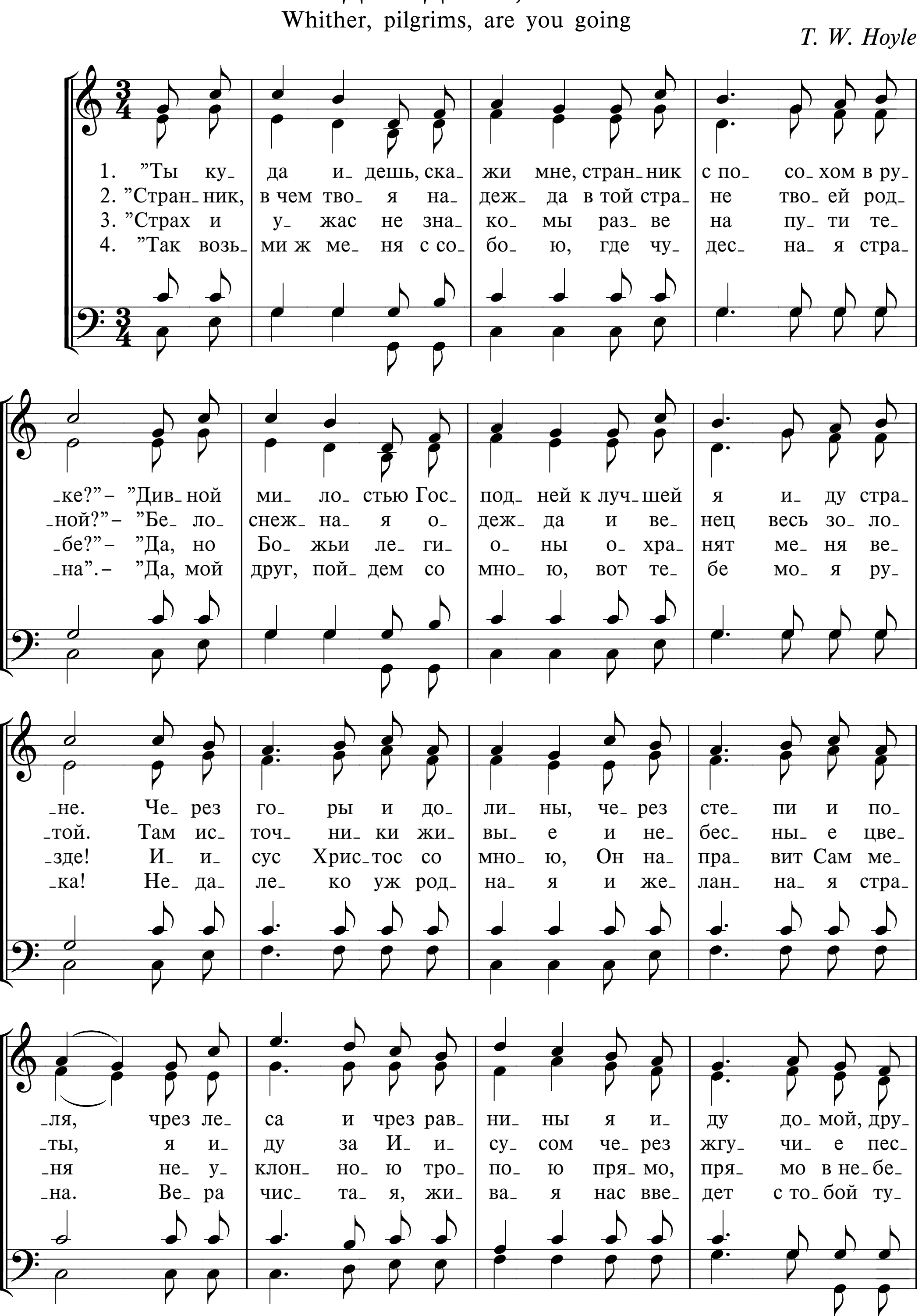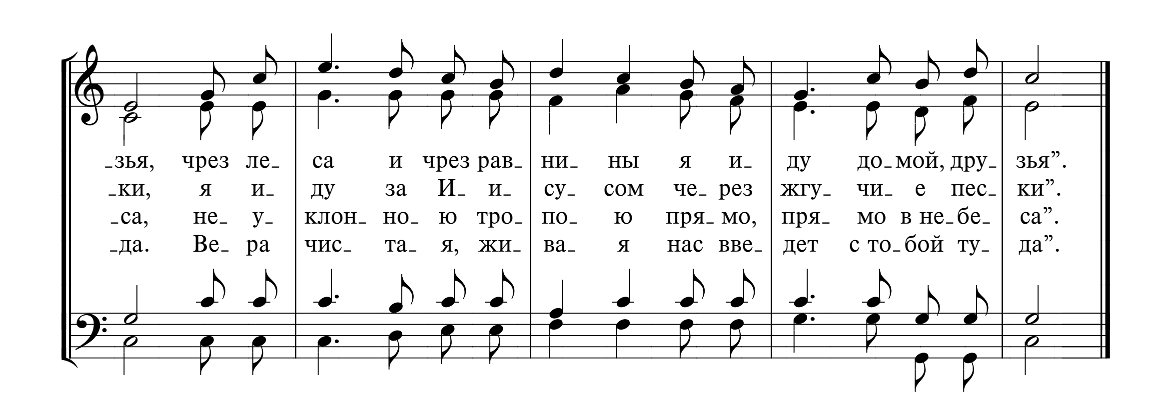




-кон- чит-ся труд и пе- чаль! От скор- бей я стрем-люсь к той От-
-ет- ся, как шум мно-гих вод, сла-ву Агн-цу воз-но- сят свя-
ви- деть мы сла- ву Твор- ца; в те-ни пальм и в до-ли- нах чу-
-ви- дим То-го, Кто нам мил; там у- тих- нет скор-бя- ще-е
Припев
-чиз- не, где есть веч- на-я ра-дость и мир.
-ты- е, "Ал-ли- луй- я!" – о- ни все по- ют.
-дес- ных там я бу- ду счаст-лив без кон- ца.
серд- це: ведь там веч- на-я ра-дость и мир!
Край чу-
-дес-ный! Край чу- дес-ный! Серд-це ра-дост-но рвет-ся к те- бе. Край чу-
-дес-ный! Край чу- дес-ный! Там ведь ждет нас Спа-си- тель к Се- бе.

632 ТЫ КУДА ИДЕШЬ, СКАЖИ МНЕ

Whither, pilgrims, are you going
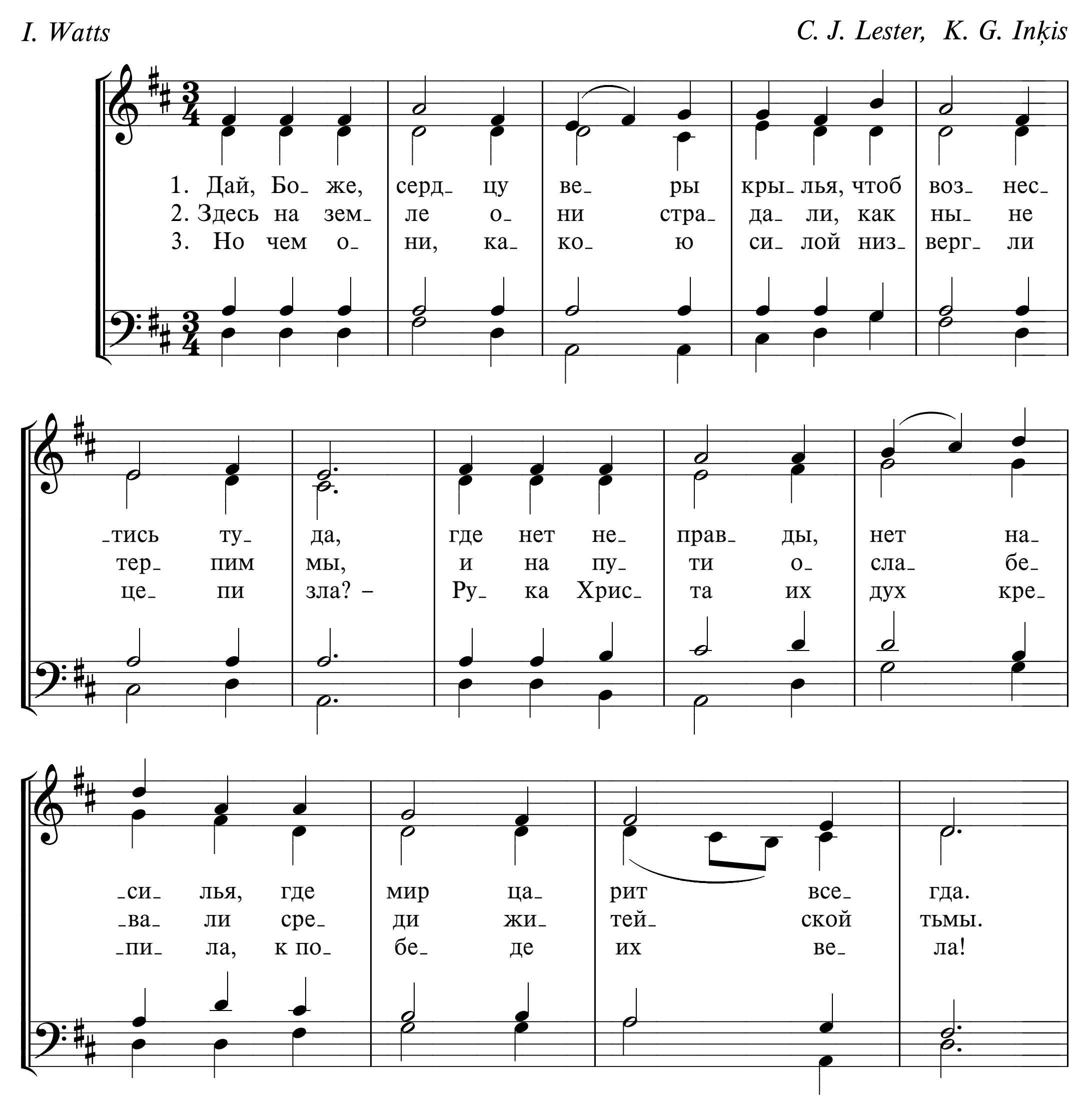
T. W. Hoyle
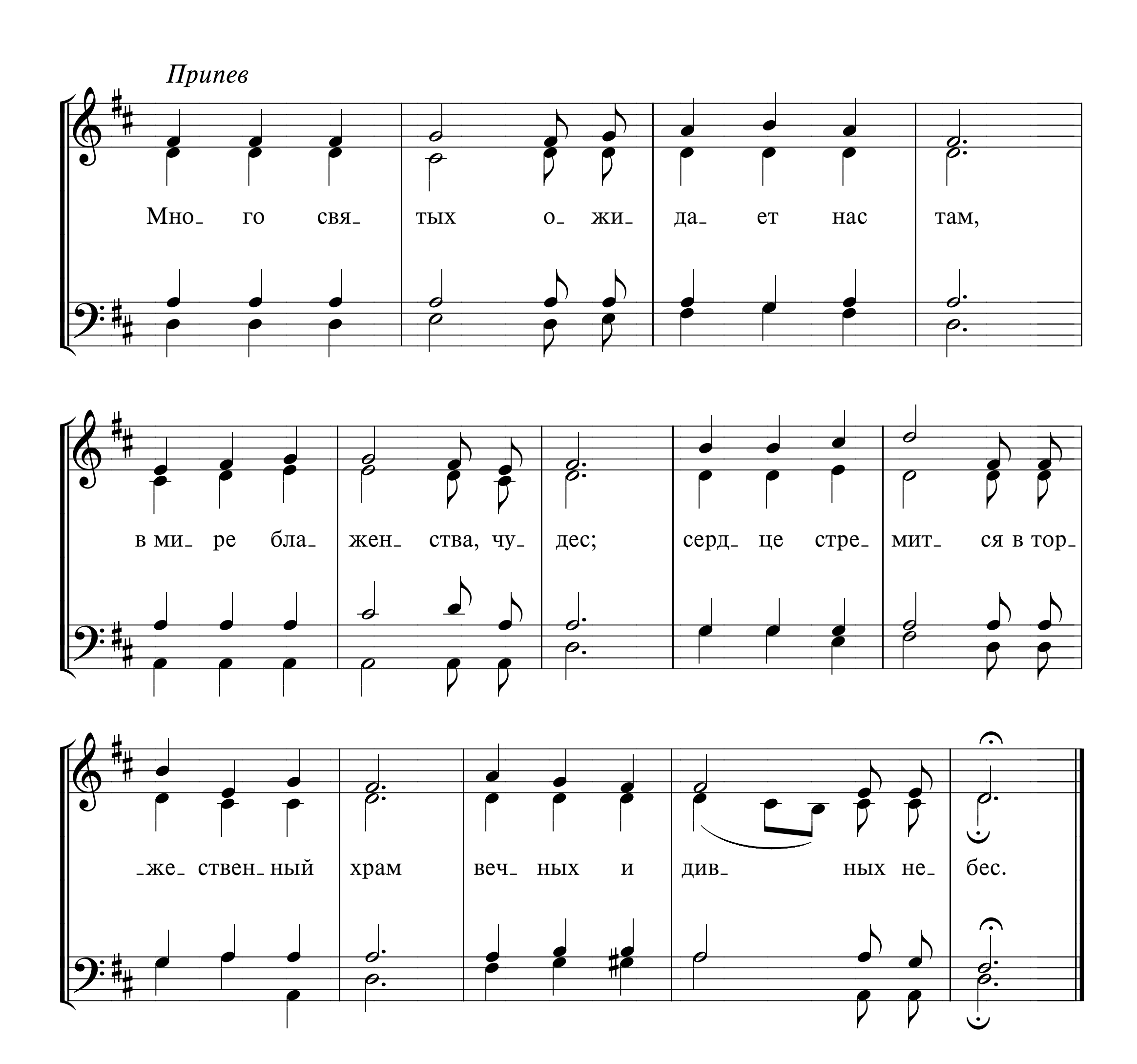



-зья, чрез ле- са и чрез рав- ни- ны я и- ду до- мой, дру- зья".
-ки, я и- ду за И- и- су- сом че- рез жгу- чи- е пес- ки".
-са, не- у- клон- но- ю тро- по- ю пря- мо, пря- мо в не- бе- са".
-да. Ве- ра чис- та- я, жи- ва- я нас вве- дет с то- бой ту- да".

633 ДАЙ, БОЖЕ, СЕРДЦУ ВЕРЫ КРЫЛЬЯ

I. Watts | *C. J. Lester, K. G. Inķis*

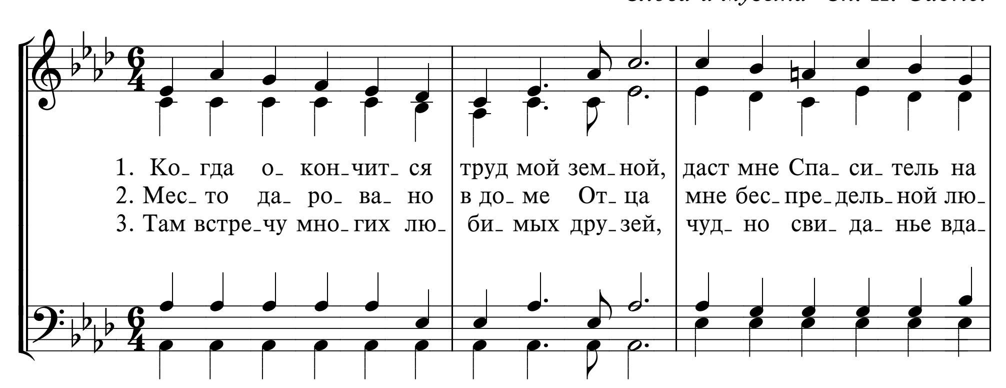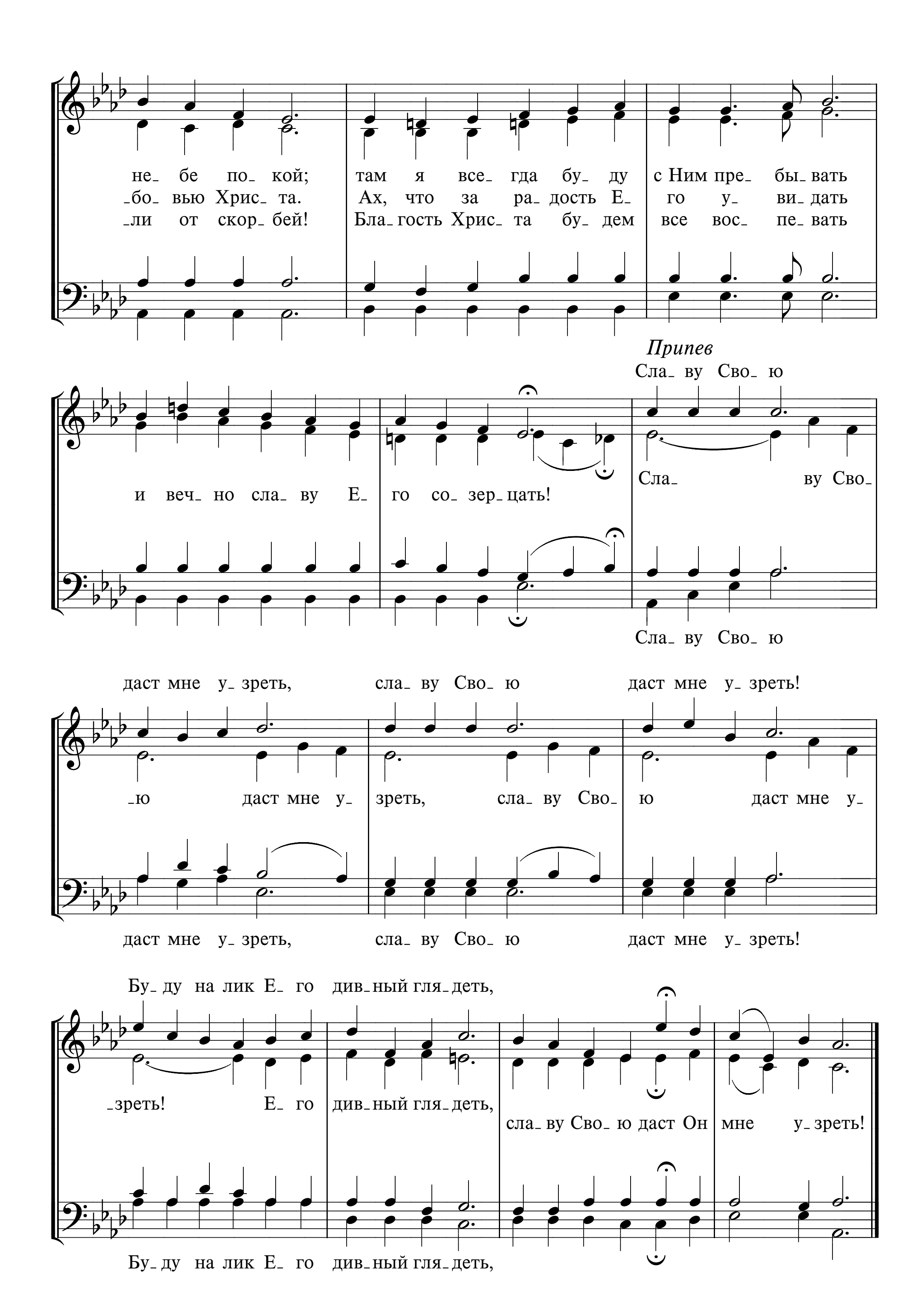



Припев
Мно_ го свя_ тых о_ жи_ да_ ет нас там,
в ми_ ре бла_ жен_ ства, чу_ дес;
серд_ це стре_ мит_ ся в тор_
_же_ ствен_ ный храм веч_ ных и див_ ных не_ бес.

634 КОГДА ОКОНЧИТСЯ ТРУД МОЙ ЗЕМНОЙ

When all my labours and trials are o'er

Слова и музыка Ch. H. Gabriel




не_ бе по_ кой;
_бо_ вью Хрис_ та.
ли от скор бей!
там я все_ гда бу_ ду
Ах, что за ра_ дость Е_
Бла_ гость Хрис_ та бу_ дем
с Ним пре_ бы_ вать
го у_ ви_ дать
все вос_ пе_ вать
Припев
Сла_ ву Сво_ ю
и веч_ но сла_ ву Е_ го со_ зер_ цать!
Сла_ ву Сво_
Сла_ ву Сво_ ю
даст мне у_ зреть, сла_ ву Сво_ ю даст мне у_ зреть!
ю даст мне у зреть, сла_ ву Сво_ ю даст мне у_
даст мне у_ зреть, сла_ ву Сво_ ю даст мне у_ зреть!
Бу_ ду на лик Е_ го див_ ный гля_ деть,
зреть! Е го див_ ный гля_ деть,
сла_ ву Сво_ ю даст Он мне у_ зреть!
Бу_ ду на лик Е_ го див_ ный гля_ деть,



635 СИНЕЕ НЕБО

Слова и мелодия Л. Курс

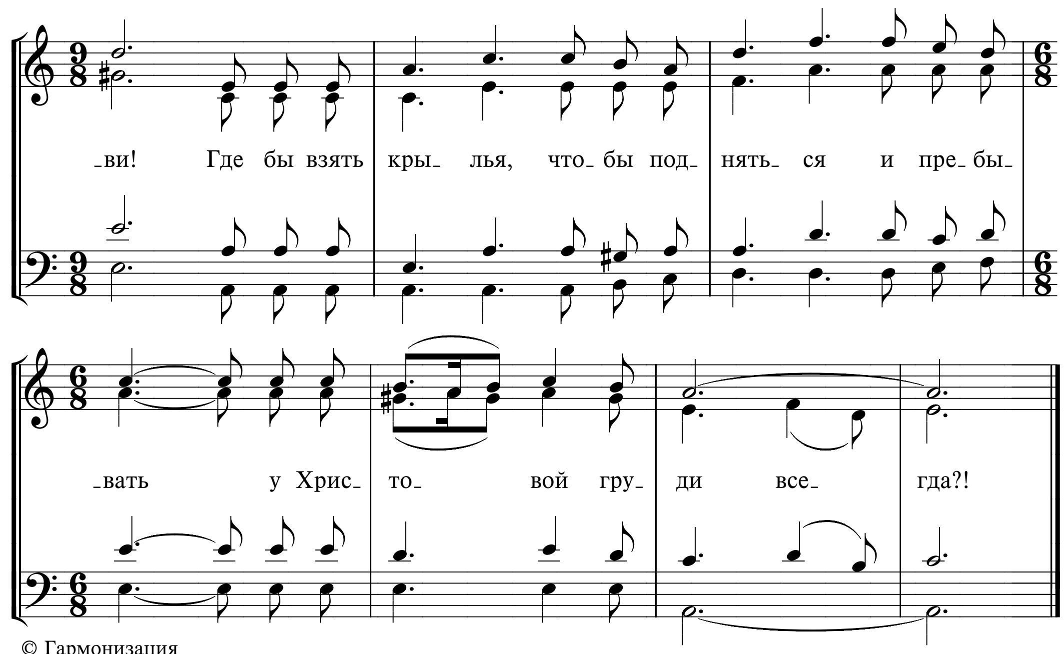
1. Си_ не_ е не_ бо ме_ ня так ма_ нит, зна_ ю, что
2. Со_ зда_ но не_ бо Бо_ жьей ру_ ко_ ю, ме_ сяц и
3. Не_ бо, вле_ чешь ты к се_ бе стра_ даль_ ца, ко_ торый
4. Не_ бо, вле_ ки же ме_ ня в о_ би_ тель, что_ бы, ски_

там мой Спа_ си_ тель Хрис_ тос. Все в э_ том ми_ ре бес_ след_ но
звез_ ды, на_ ша зем_ ля... Я вос_ хи_ ща_ юсь всей кра_ со_
в у_ зах, в сте_ нах о_ дин. Ты как бы мол_ вишь:”Друг, не пе_
_та_ ясь на э_ той зем_ ле, я все_ гда пом_ нил: там мой Спа_

ка_ нет, в не_ бе не бу_ дет скор_ би и слез.
_то_ ю, пре_ ле_ стью не_ ба, пре_ ле_ стью дня.
чаль ся, бу_ дешь ты Бо_ гом даль_ ше хра_ ним”.
_си_ тель, Он ме_ ня при_ мет ско_ ро к Се_ бе.

Припев

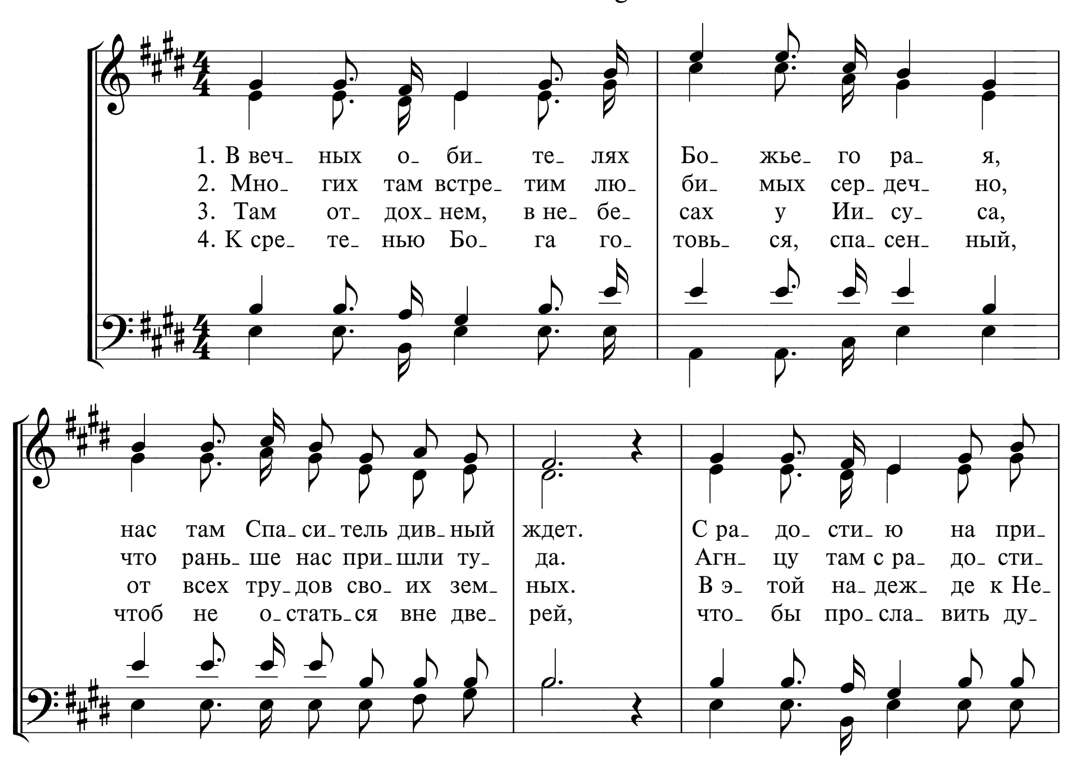
О, э_ то не_ бо! Как ты пре_ крас_ но! Ты – от_ ра_ же_ нье Бо_ жьей люб_



-ви! Где бы взять кры- лья, что- бы под- нять- ся и пре- бы-
-вать у Хрис- то- вой гру- ди все- гда?!

636 В ВЕЧНЫХ ОБИТЕЛЯХ

Drüben im Lande der ewigen Freuden



-шель- цев взи- ра- я, Ан- ге- лы нас встре- тят у во- рот.
-ю бес- ко- неч- ной песнь хва- лы о- ни по- ют все- гда.
-му я стрем- лю- ся, чтоб у- ви- деть сонм Е- го свя- тых.
-шой вос- хи- щен- ной день яв- ле- ни- я Ца- ря ца- рей.
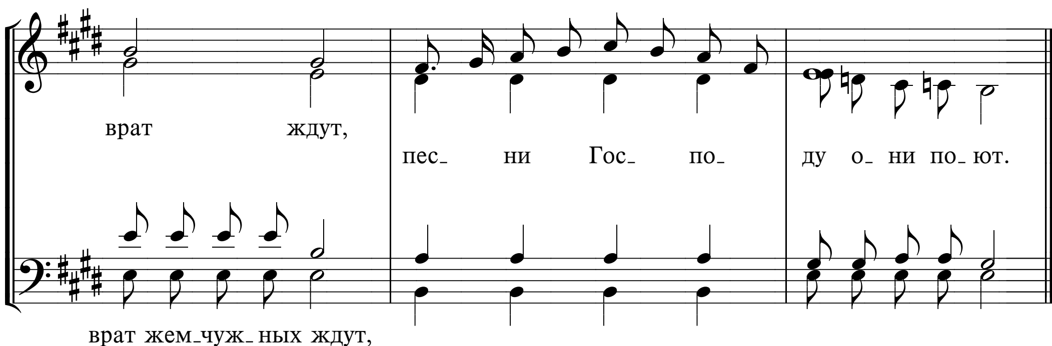
Припев

Нас спа- сен- ны- е у врат ждут,

Нас у врат, у врат жем- чуж- ных ждут,
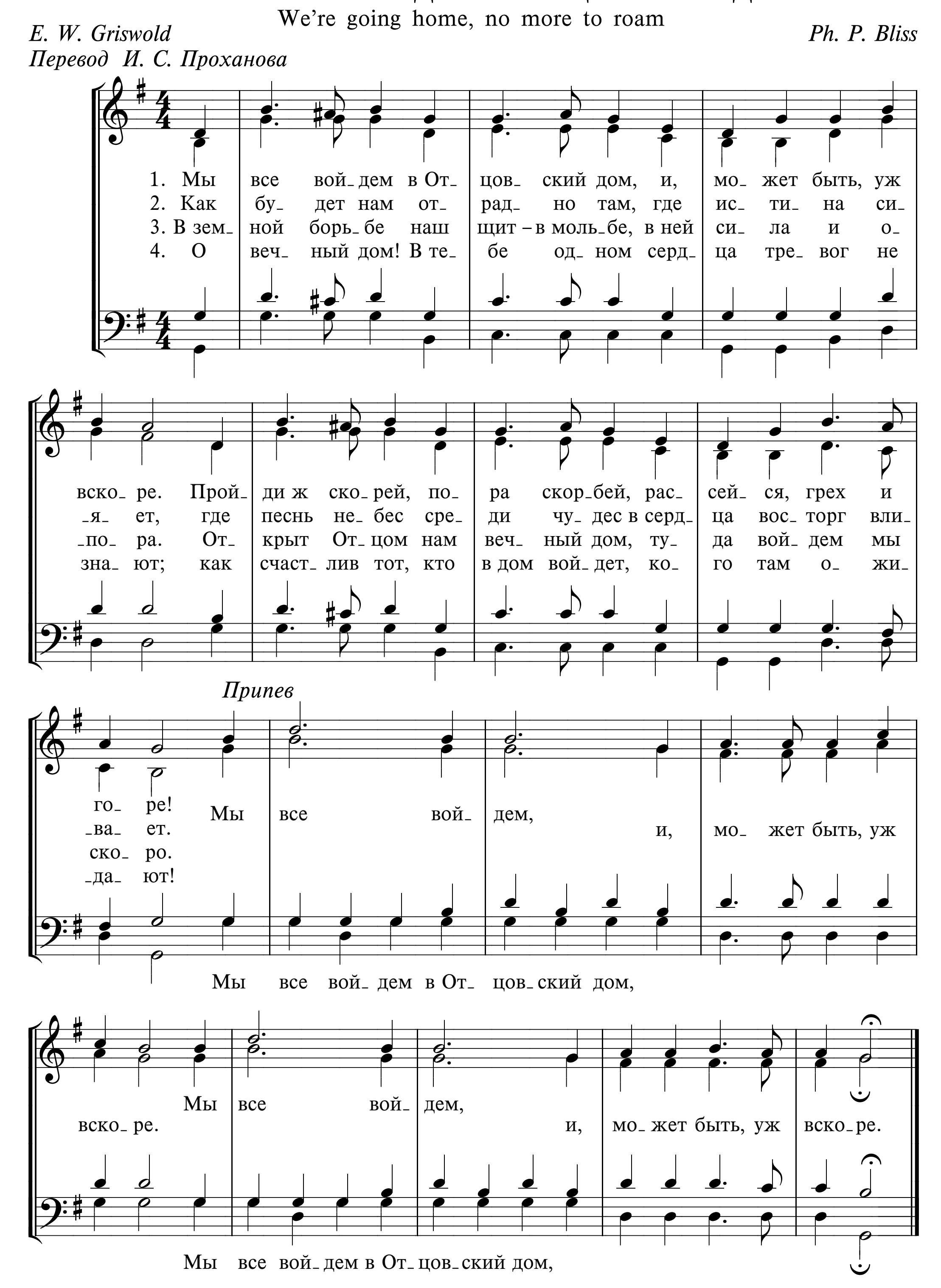
при- го- то- вил вер- ным Бог при- ют. Нас спа- сен- ны- е у

при- го- то- вил вер- ным Бог при- ют. Нас спа- сен- ны- е у
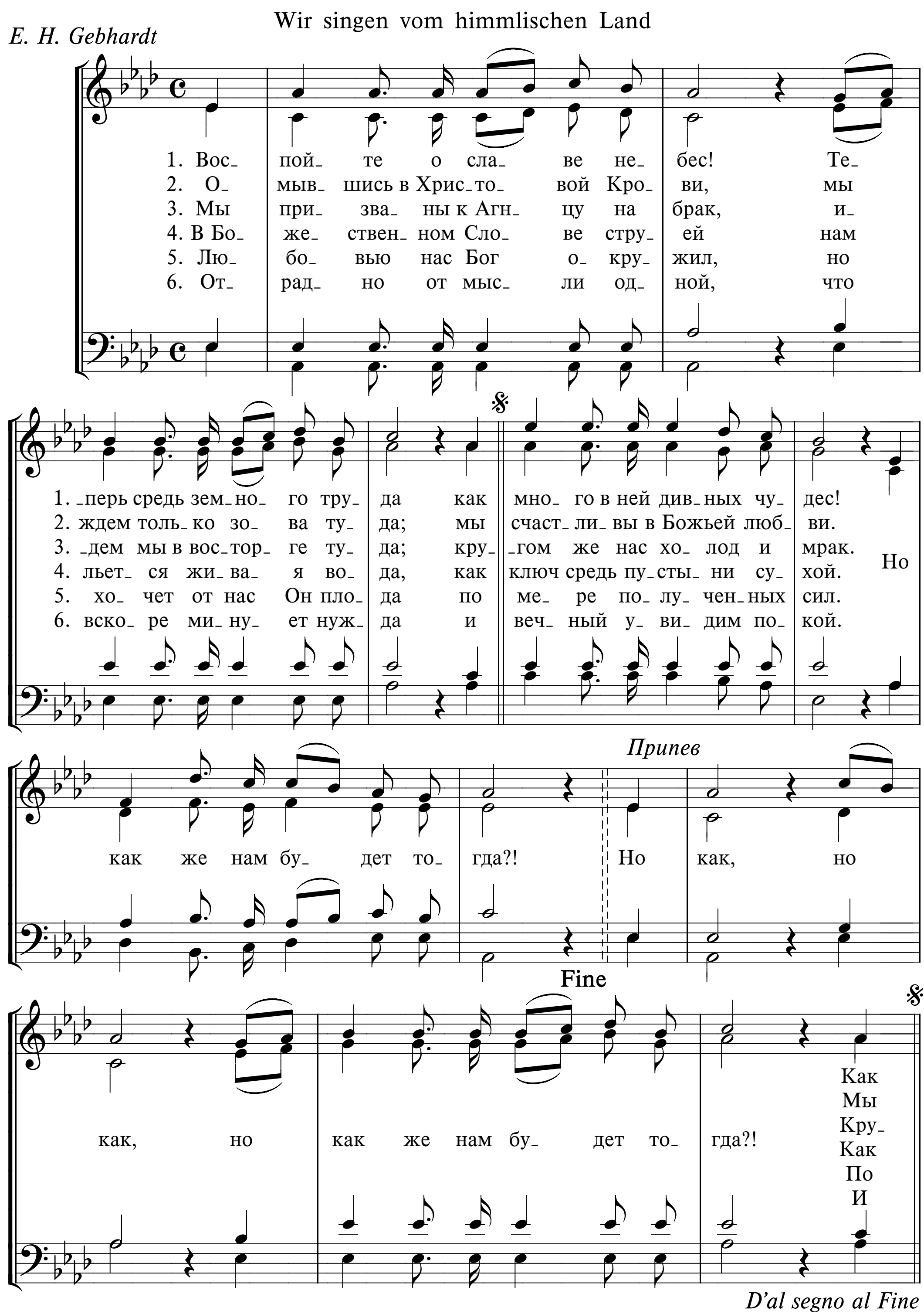


637 МЫ ВСЕ ВОЙДЕМ В ОТЦОВСКИЙ ДОМ

We're going home, no more to roam



638 ВОСПОЙТЕ О СЛАВЕ НЕБЕС!

Wir singen vom himmlischen Land
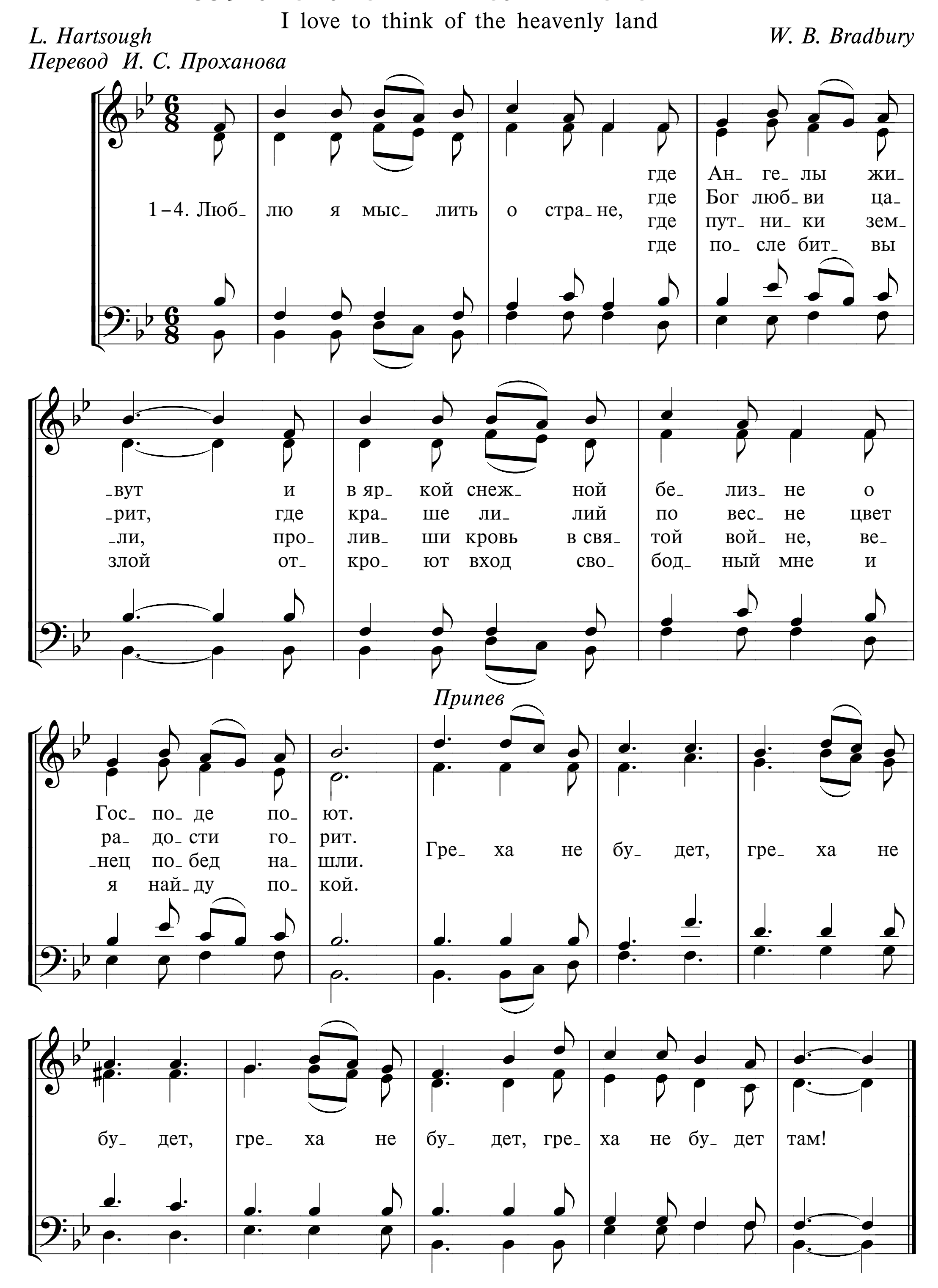


639 ЛЮБЛЮ Я МЫСЛИТЬ О СТРАНЕ

I love to think of the heavenly land

L. Hartsough *W. B. Bradbury*

Перевод И. С. Проханова





640 В ДОСУГЕ ЛЬ, ЗА ТРУДОМ

One sweetly solemn thought

Ph. Cary
Перевод И. С. Проханова

Ph. Phillips

1. В досуге ль, за трудом – одна лишь мысль о том, что ближе с каждым днем ко мне родной мой вечный дом.
2. Все ближе вечный дом, где ждет меня Отец; уж слышу я псалом искупленных Христом сердец.
3. Все ближе дом родной, престол любви Творца: сменю там крест земной на славу дивного венца.
4. Все ближе дом родной, ко мне, Бог, ближе будь! Когда споткнусь порой, о мне, Господь, не позабудь!
5. Все ближе, ближе дом и отдых дорогой! В пути в стране чужой как сладостно мне знать о том!

Припев

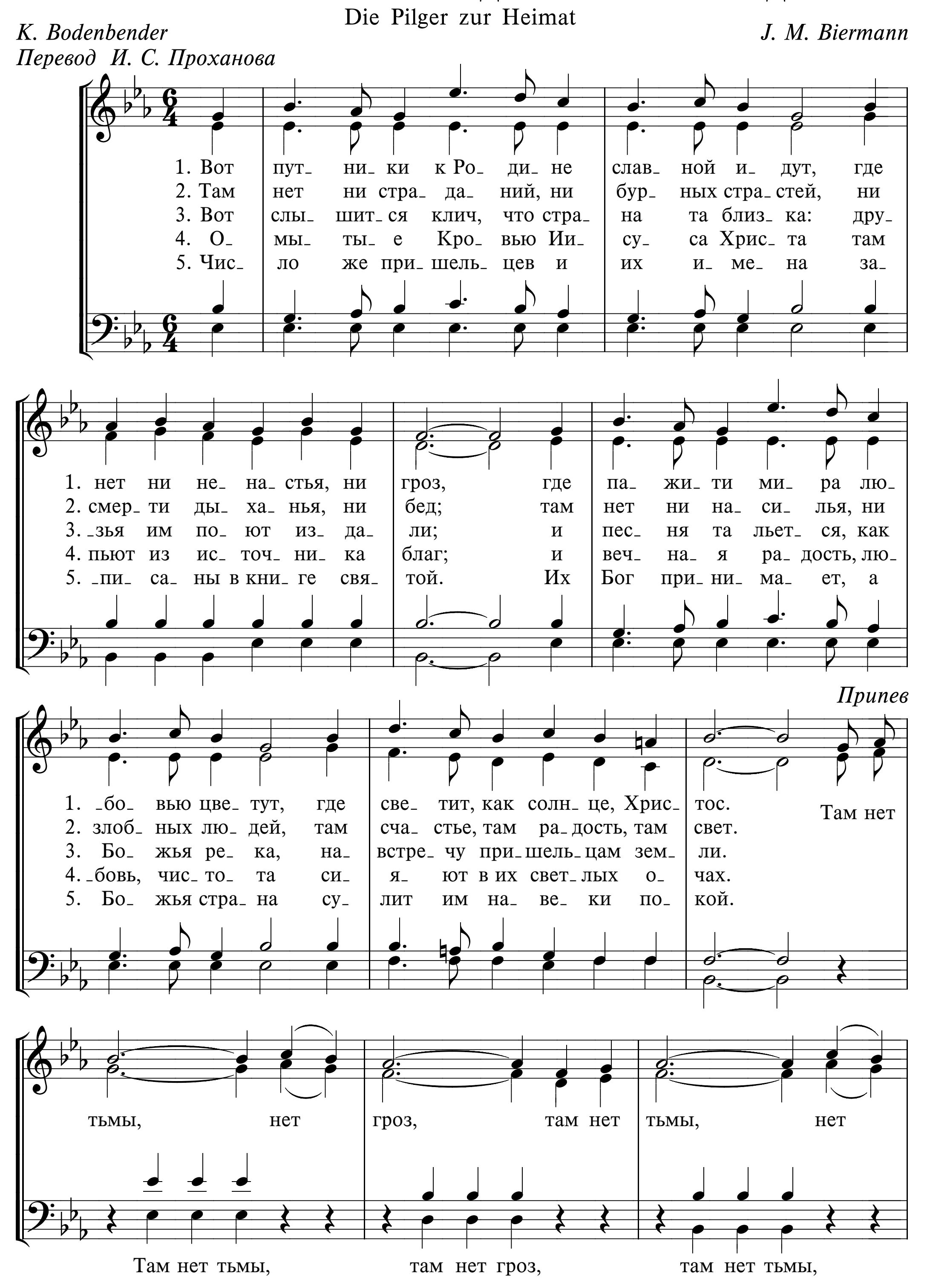
Ближе мой дом, ближе мой дом! Ближе мой дом родной, все ближе, ближе славный дом!

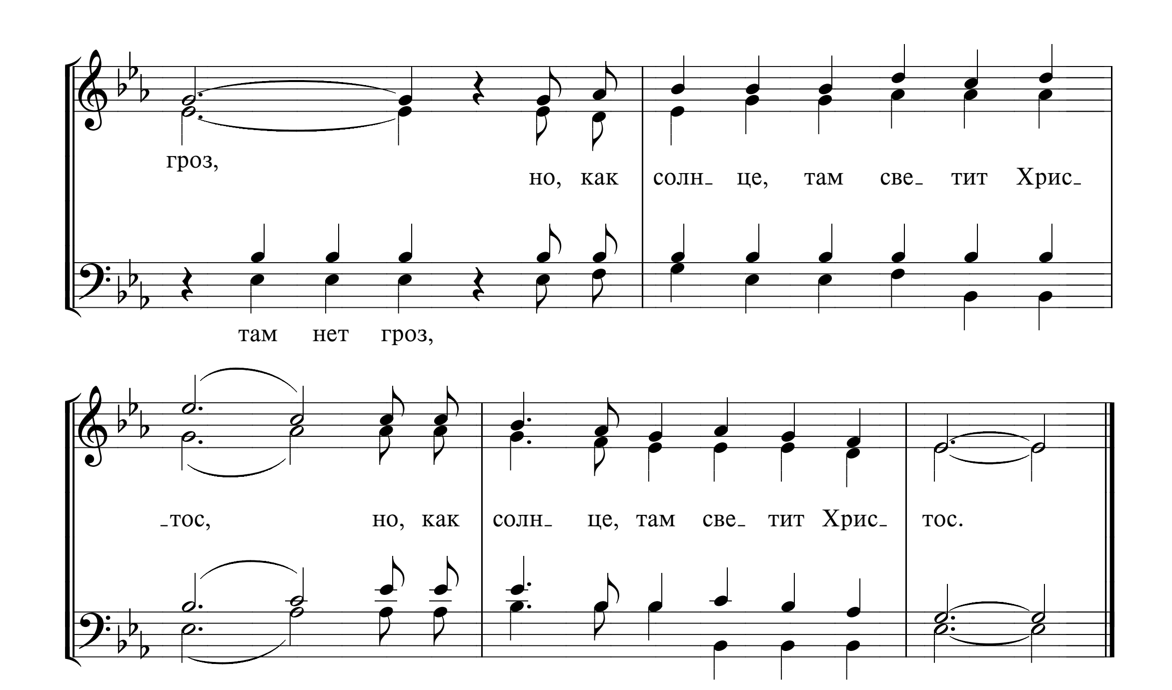
641 ВОТ ПУТНИКИ К РОДИНЕ СЛАВНОЙ ИДУТ

Die Pilger zur Heimat

K. Bodenbender
Перевод И. С. Проханова

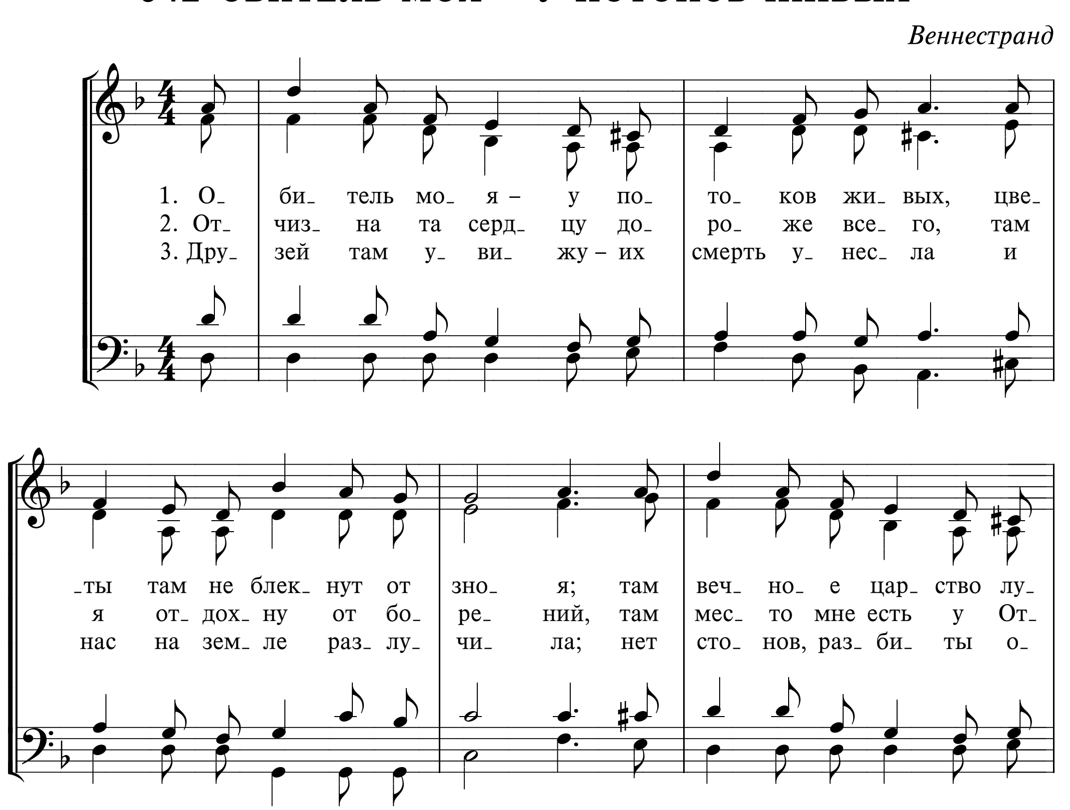
J. M. Biermann
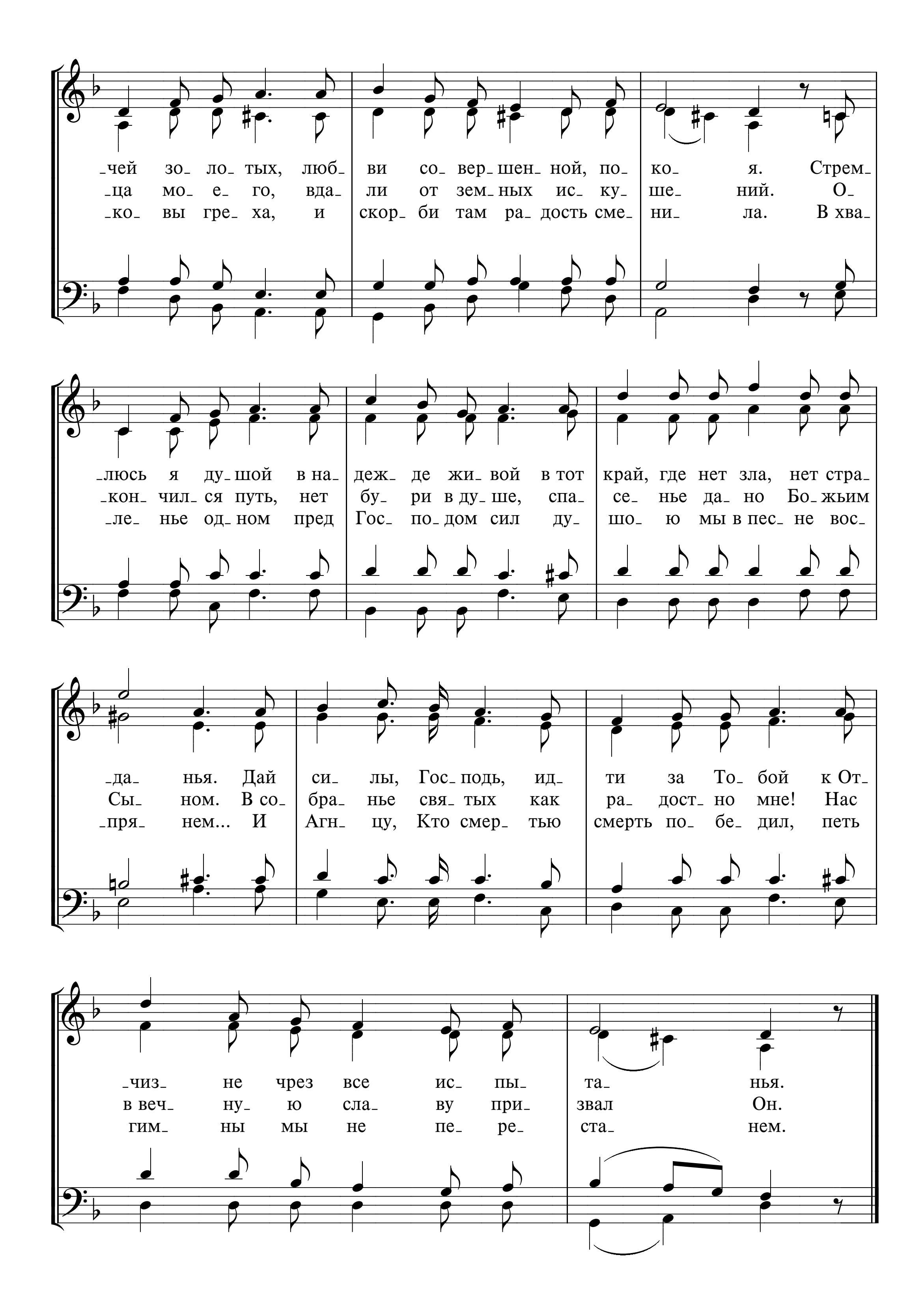



гроз,
но, как солн_ це, там све_ тит Хрис_
там нет гроз,
тос, но, как солн це, там све_ тит Хрис_ тос.

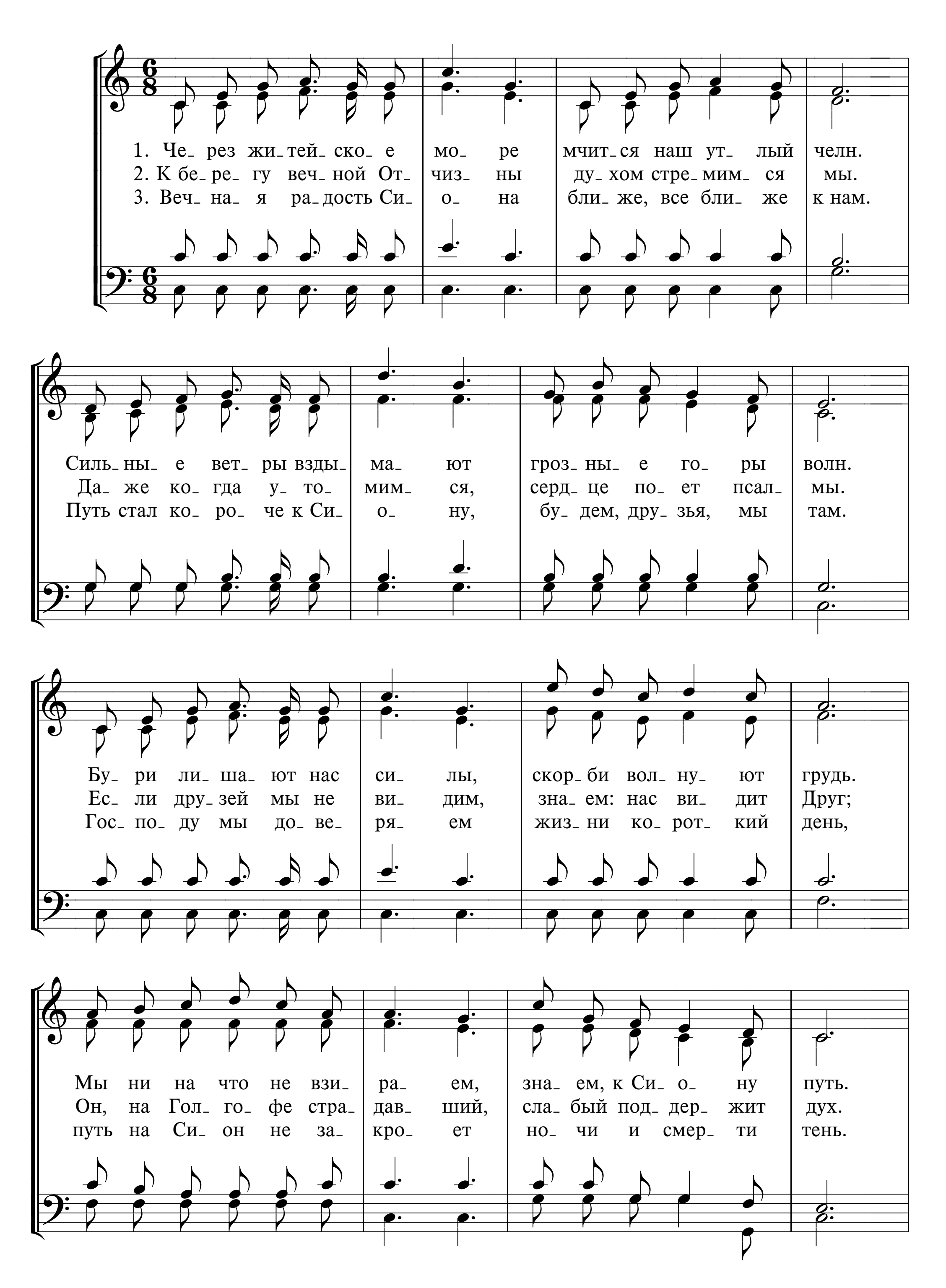
642 ОБИТЕЛЬ МОЯ – У ПОТОКОВ ЖИВЫХ
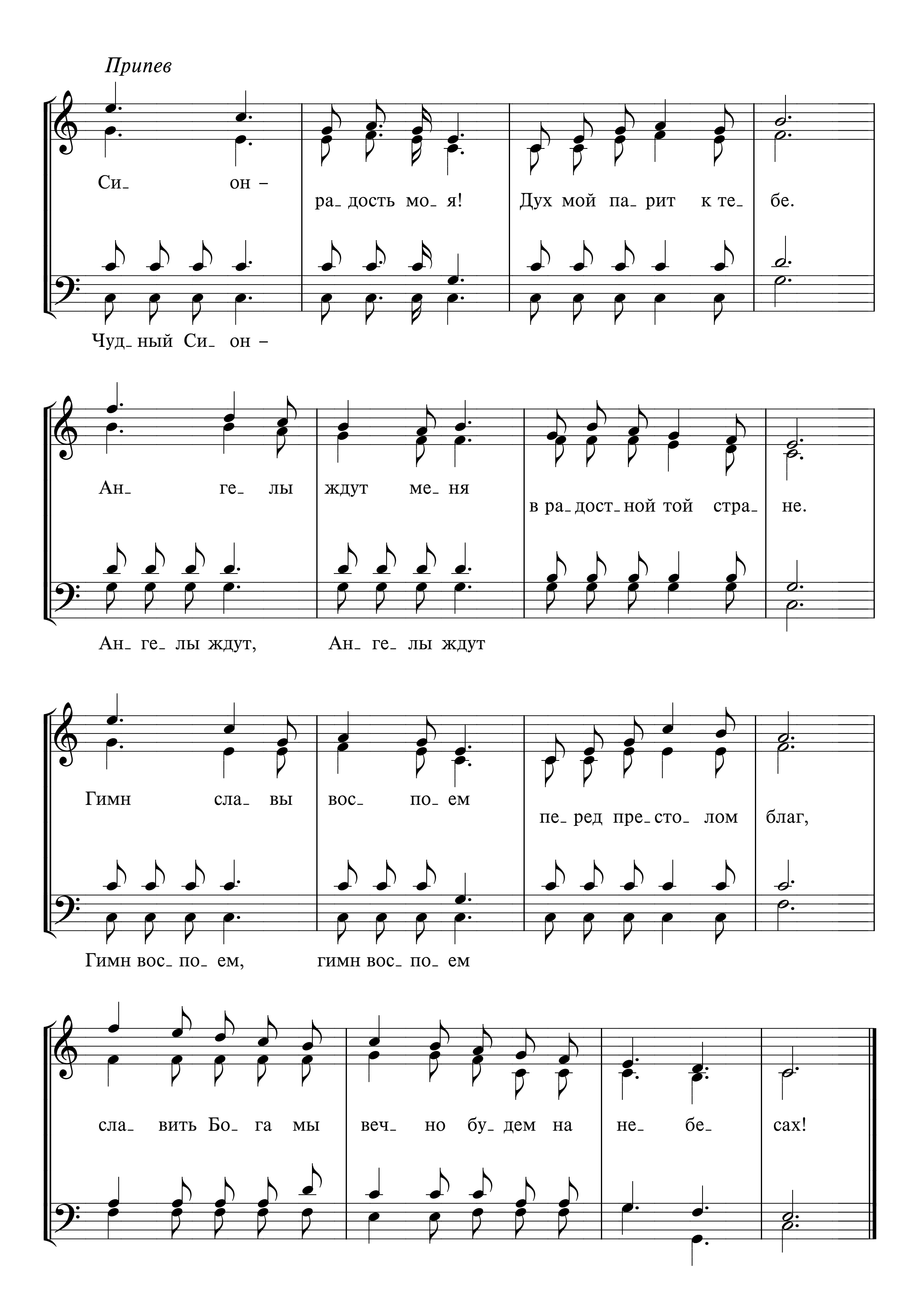
Веннестранд




-чей зо- ло- тых, люб- ви со- вер- шен- ной, по- ко- я. Стрем-
-ца мо- е- го, вда- ли от зем- ных ис- ку- ше- ний. О-
-ко- вы гре- ха, и скор- би там ра- дость сме- ни- ла. В хва-
-люсь я ду- шой в на- деж- де жи- вой в тот край, где нет зла, нет стра-
-кон- чил- ся путь, нет бу- ри в ду- ше, спа- се- нье да- но Бо- жьим
-ле- нье од- ном пред Гос- по- дом сил ду- шо- ю мы в пес- не вос-
-да- нья. Дай си- лы, Гос- подь, ид- ти за То- бой к От-
Сы- ном. В со- бра- нье свя- тых как ра- дост- но мне! Нас
-пря- нем... И Агн- цу, Кто смер- тью смерть по- бе- дил, петь
-чиз- не чрез все ис- пы- та- нья.
в веч- ну- ю сла- ву при- звал Он.
гим- ны мы не пе- ре- ста- нем.
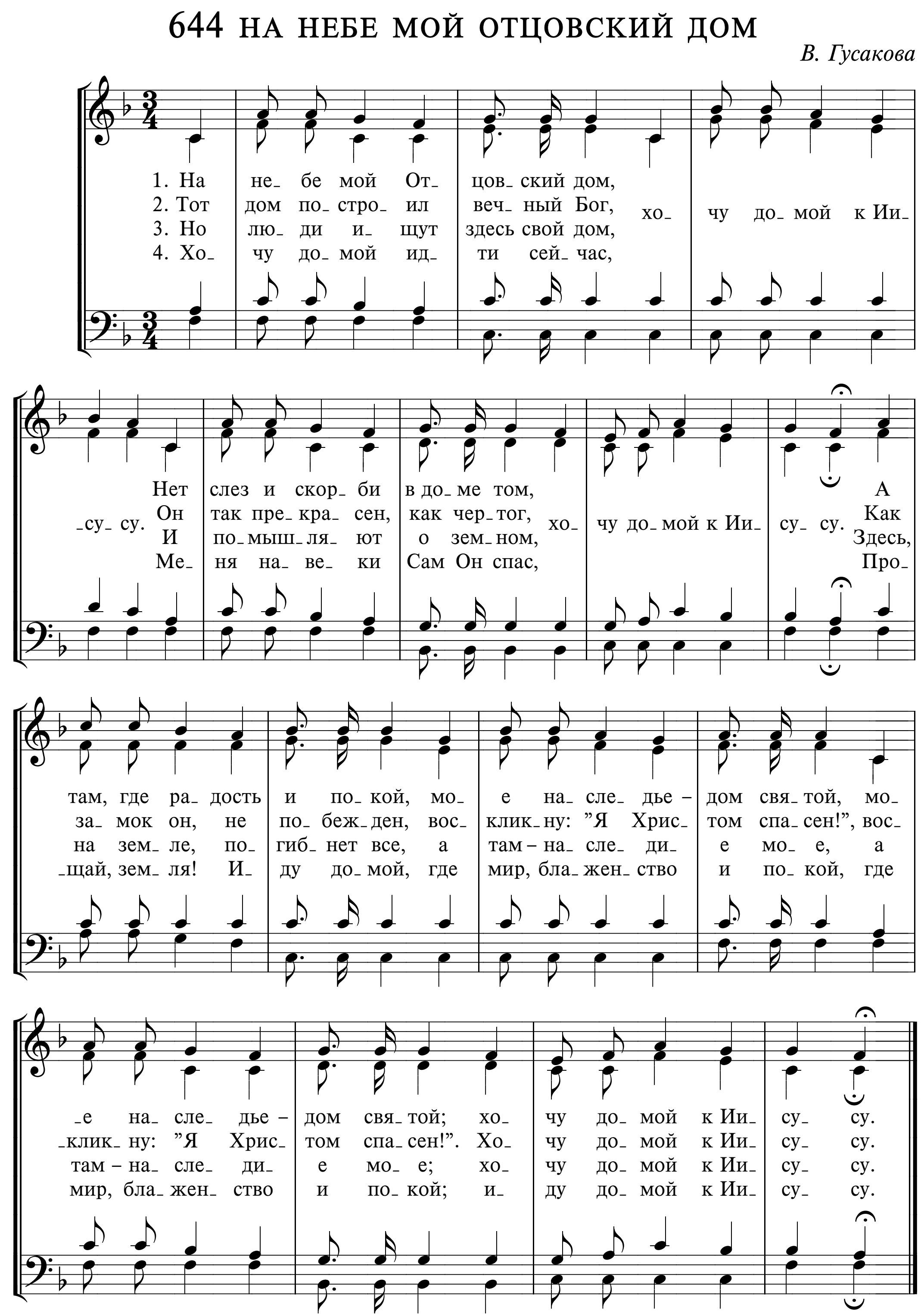
643 ЧЕРЕЗ ЖИТЕЙСКОЕ МОРЕ
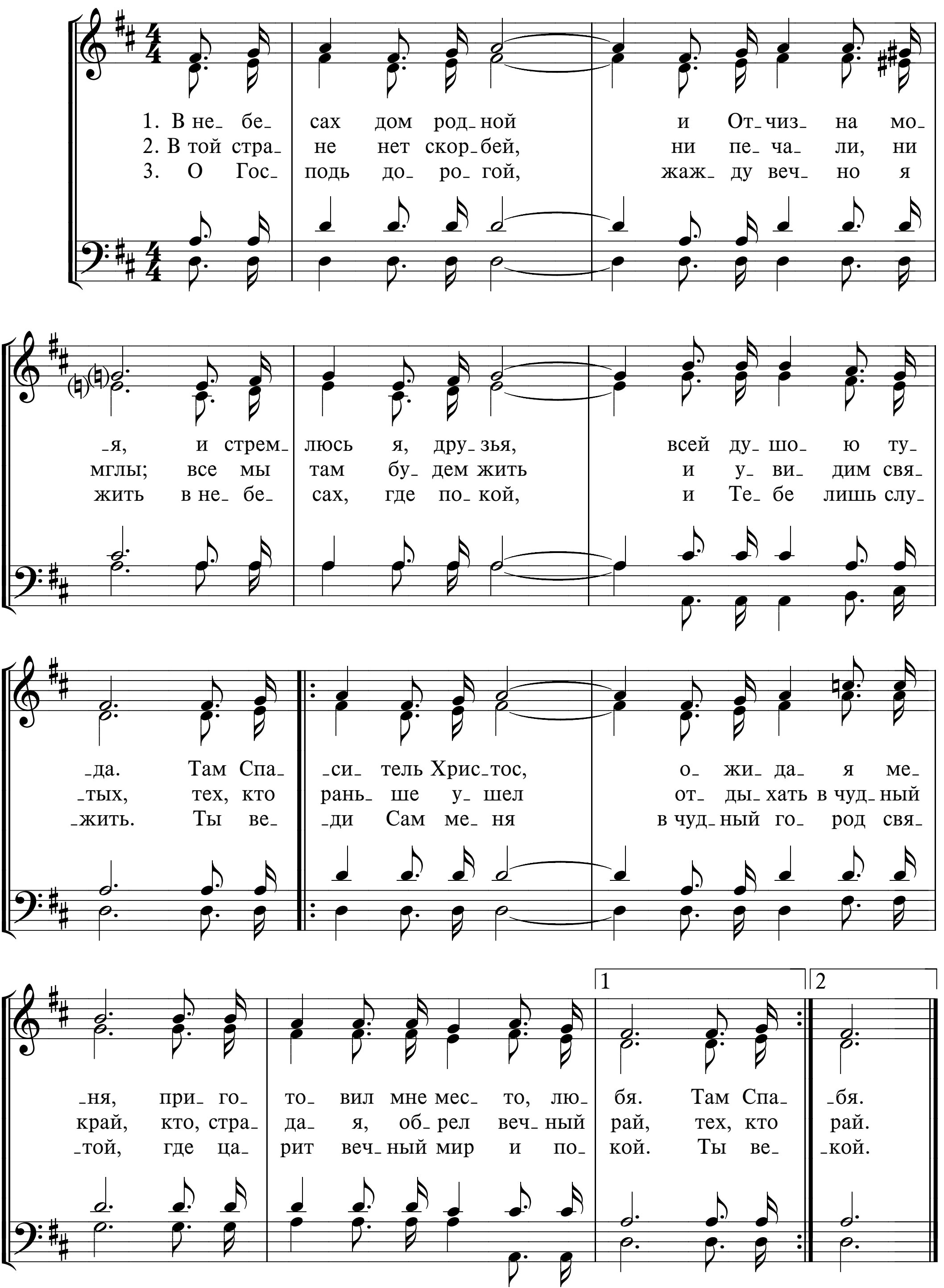



Припев
Си_ он –
ра_ дость мо_ я!
Дух мой па_ рит к те_ бе.
Чуд_ ный Си_ он –
Ан_ ге_ лы ждут ме_ ня
в ра_ дост_ ной той стра_ не.
Ан_ ге_ лы ждут, Ан_ ге_ лы ждут
Гимн сла_ вы вос_ по_ ем
пе_ ред пре_ сто_ лом благ,
Гимн вос_ по_ ем, гимн вос_ по_ ем
сла_ вить Бо_ га мы веч_ но бу_ дем на не_ бе_ сах!

644 НА НЕБЕ МОЙ ОТЦОВСКИЙ ДОМ

В. Гусакова
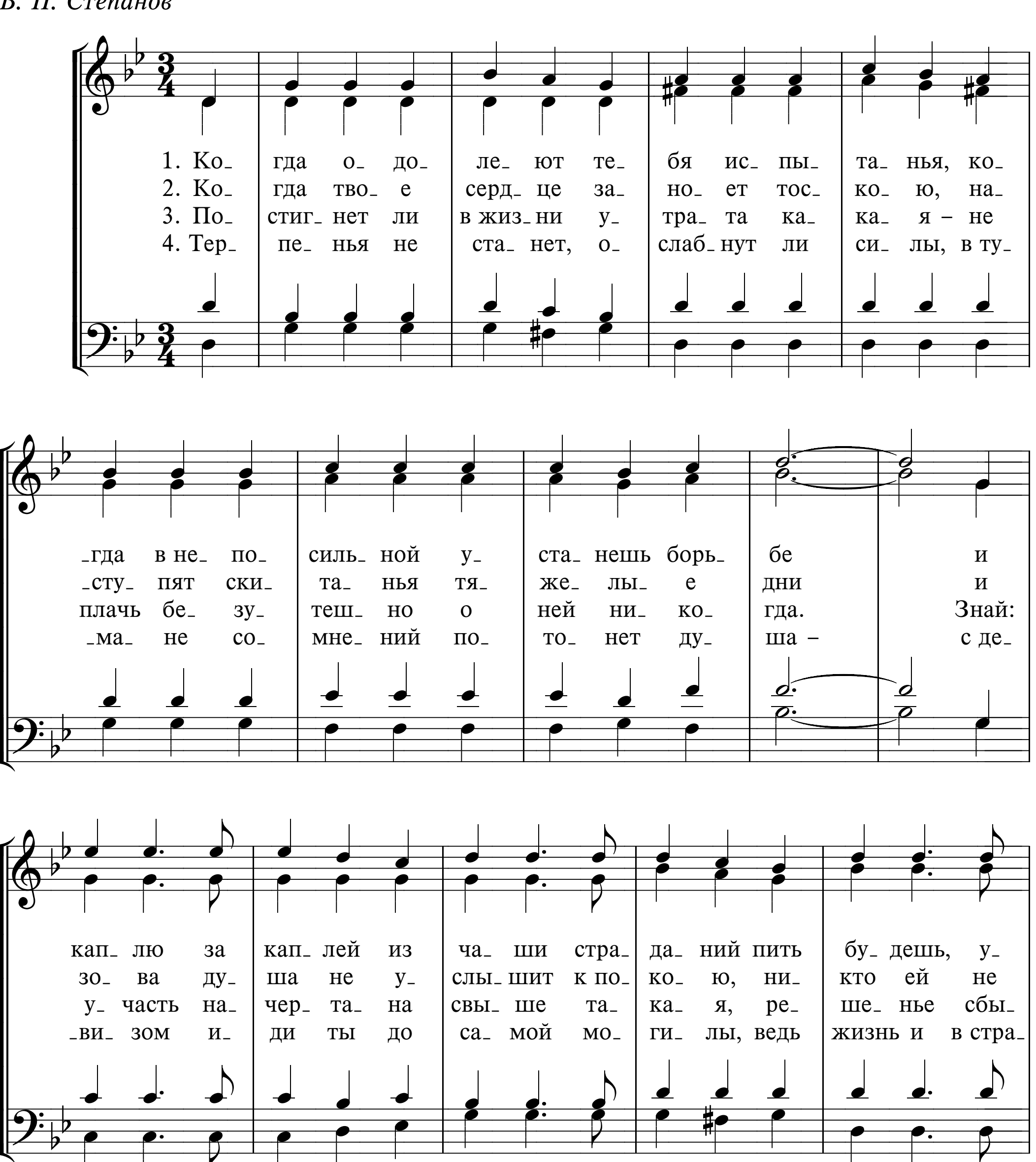


645 В НЕБЕСАХ ДОМ РОДНОЙ

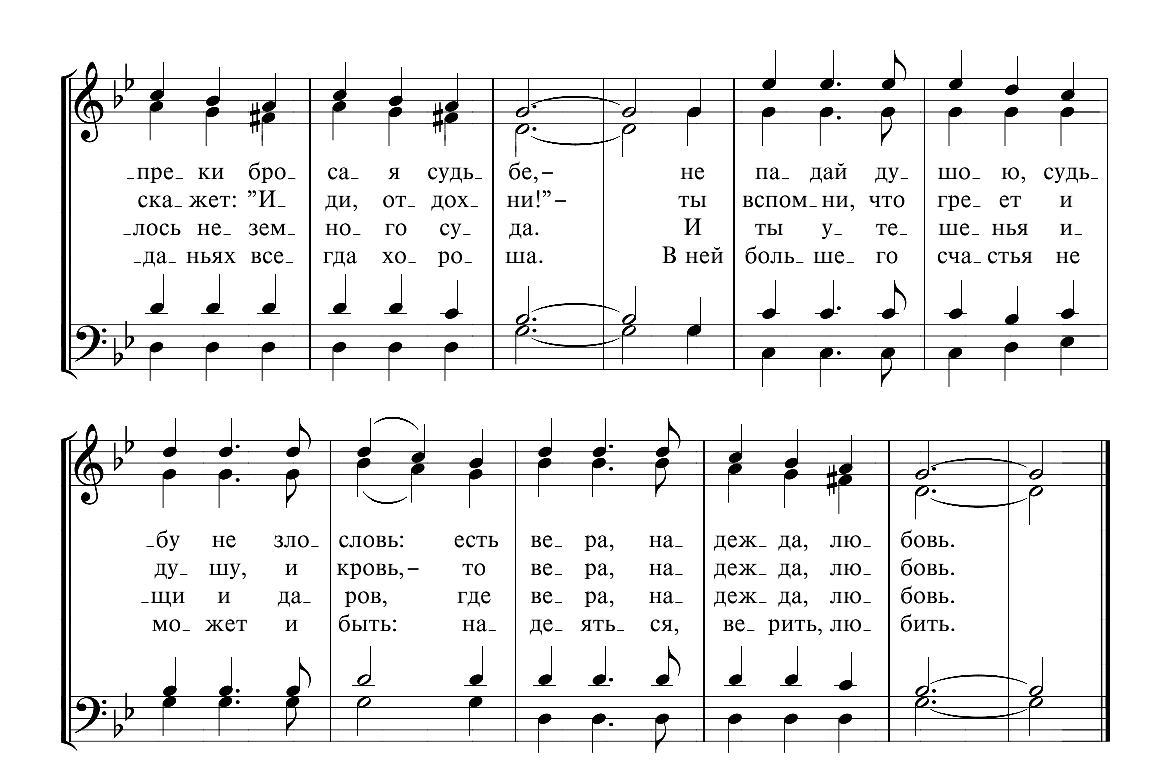


УТЕШЕНИЕ И ОБОДРЕНИЕ СКОРБЯЩИМ, УЗНИКАМ И СТРАЖДУЩИМ ПО ВОЛЕ БОЖЬЕЙ

646а КОГДА ОДОЛЕЮТ ТЕБЯ ИСПЫТАНЬЯ

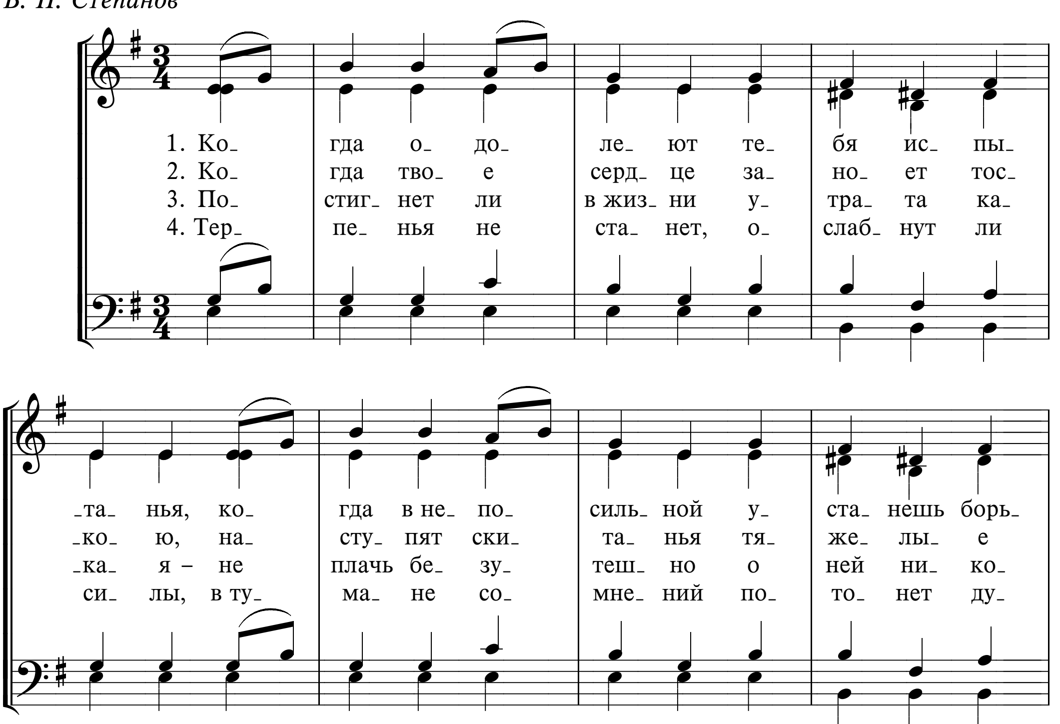
В. П. Степанов
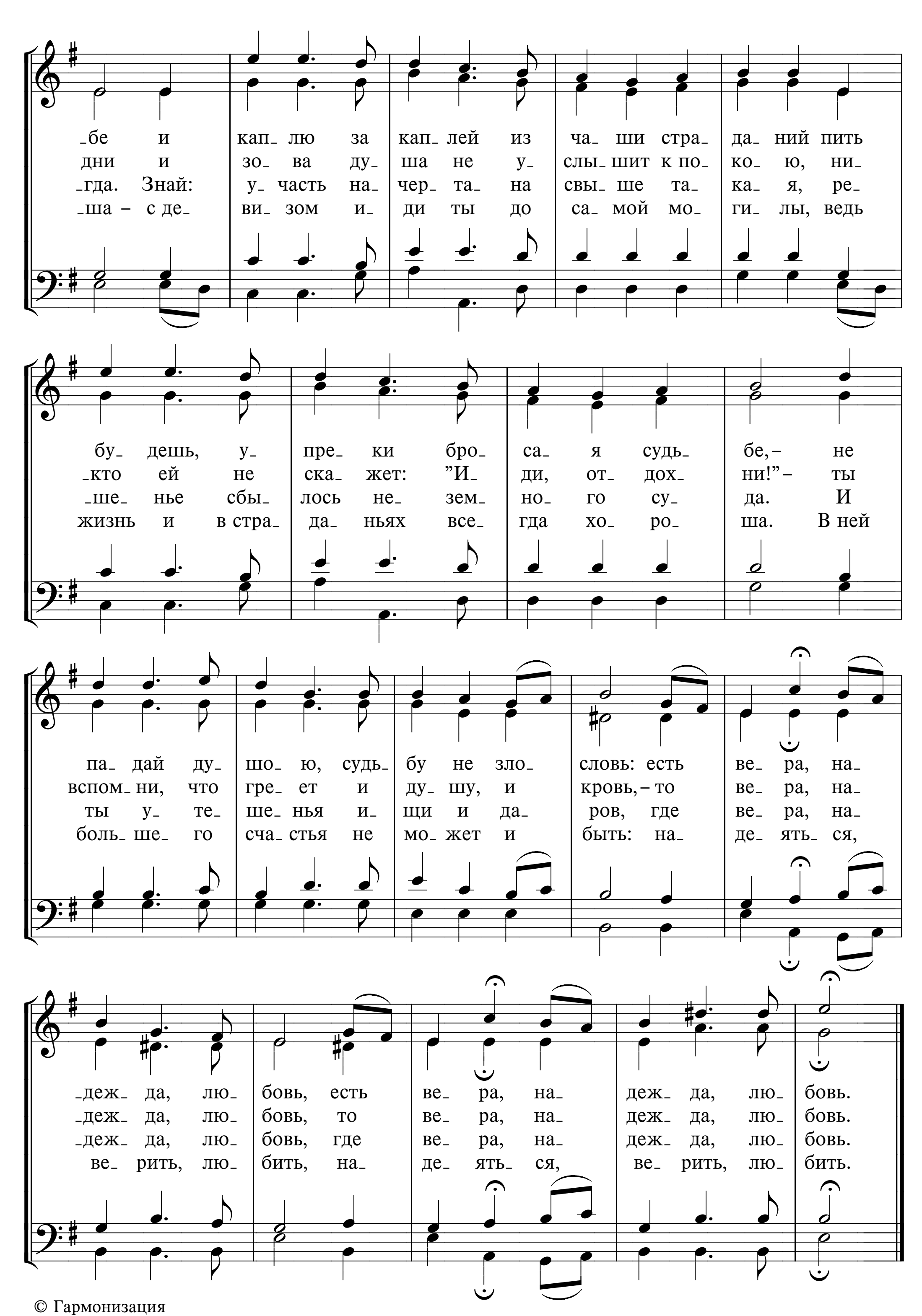



-пре- ки бро- са- я судь- бе,– не па- дай ду- шо- ю, судь-
ска- жет: "И- ди, от- дох- ни!"– ты вспом- ни, что гре- ет и
-лось не- зем- но- го су- да. И ты у- те- ше- нья и-
-да- ньях все- гда хо- ро- ша. В ней боль- ше- го сча- стья не
-бу не зло- словь: есть ве- ра, на- деж- да, лю- бовь.
ду- шу, и кровь,– то ве- ра, на- деж- да, лю- бовь.
-щи и да- ров, где ве- ра, на- деж- да, лю- бовь.
мо- жет и быть: на- де- ять- ся, ве- рить, лю- бить.

646б КОГДА ОДОЛЕЮТ ТЕБЯ ИСПЫТАНЬЯ

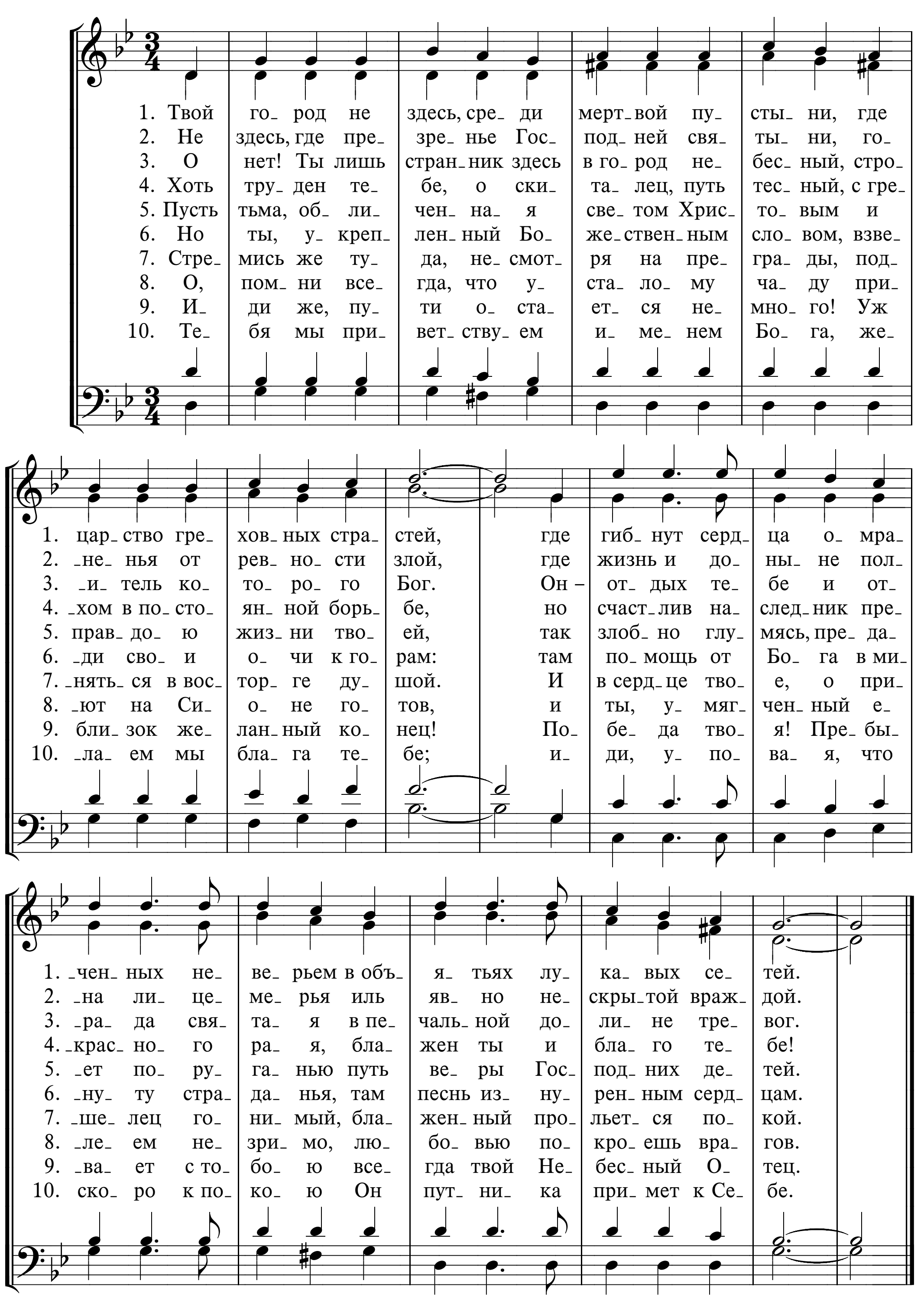
В. П. Степанов





© Гармонизация
Музыкально-хоровой отдел МСЦ ЕХБ
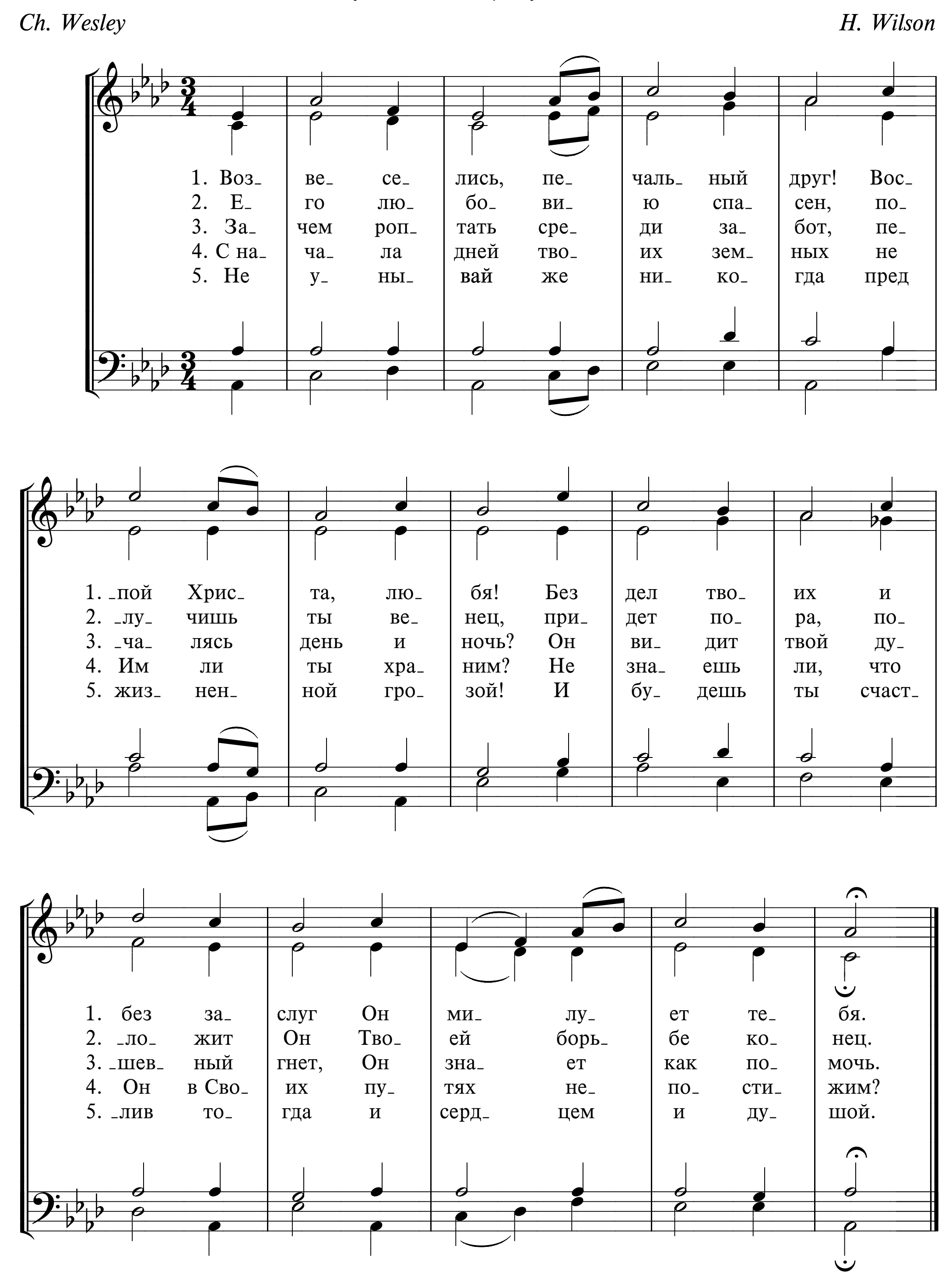
647 ТВОЙ ГОРОД НЕ ЗДЕСЬ



648 ВОЗВЕСЕЛИСЬ, ПЕЧАЛЬНЫЙ ДРУГ!
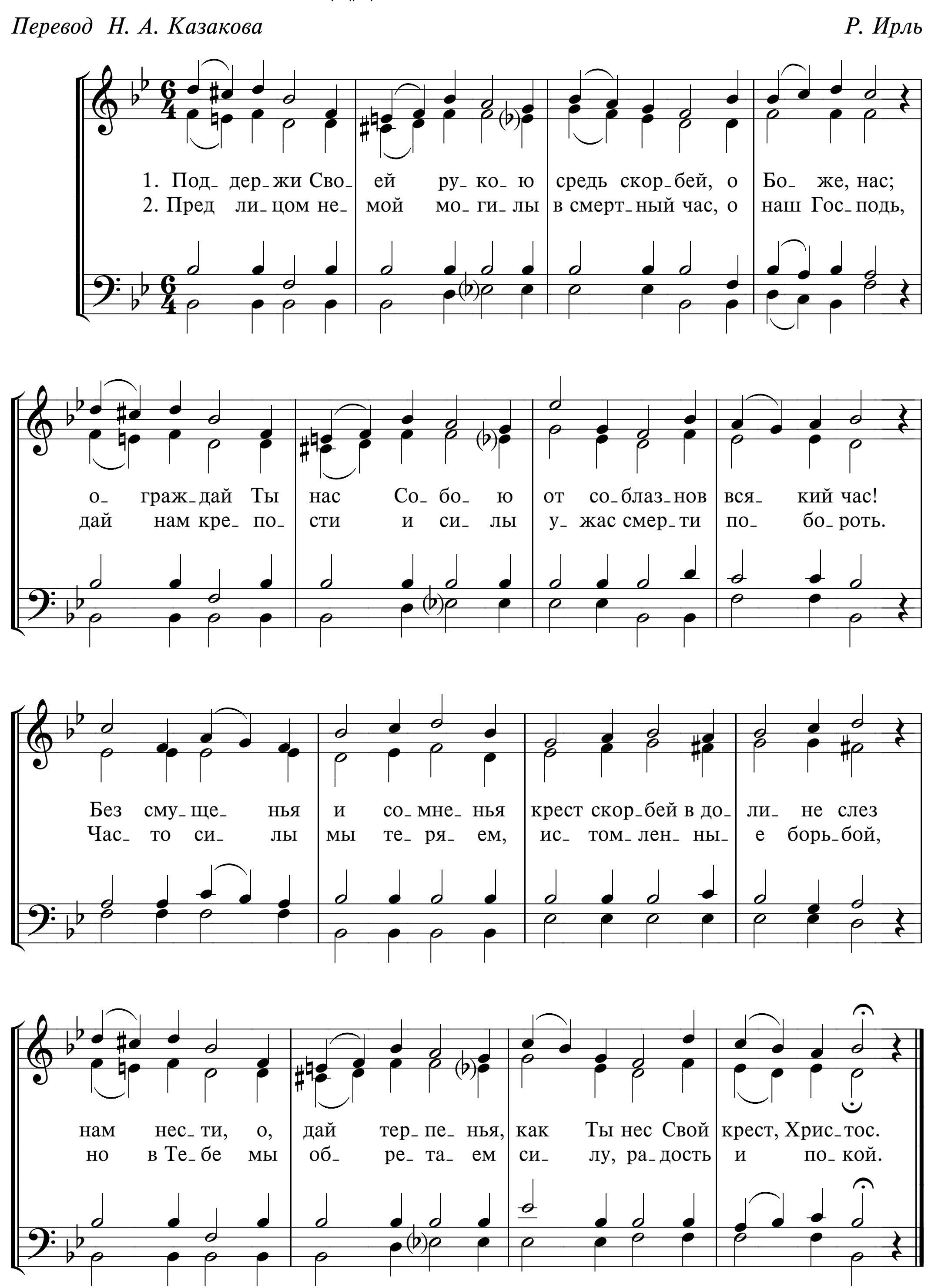
Why not believe, my brother?

Ch. Wesley *H. Wilson*



649 ПОДДЕРЖИ СВОЕЙ РУКОЮ

Перевод Н. А. Казакова — *Р. Ирль*

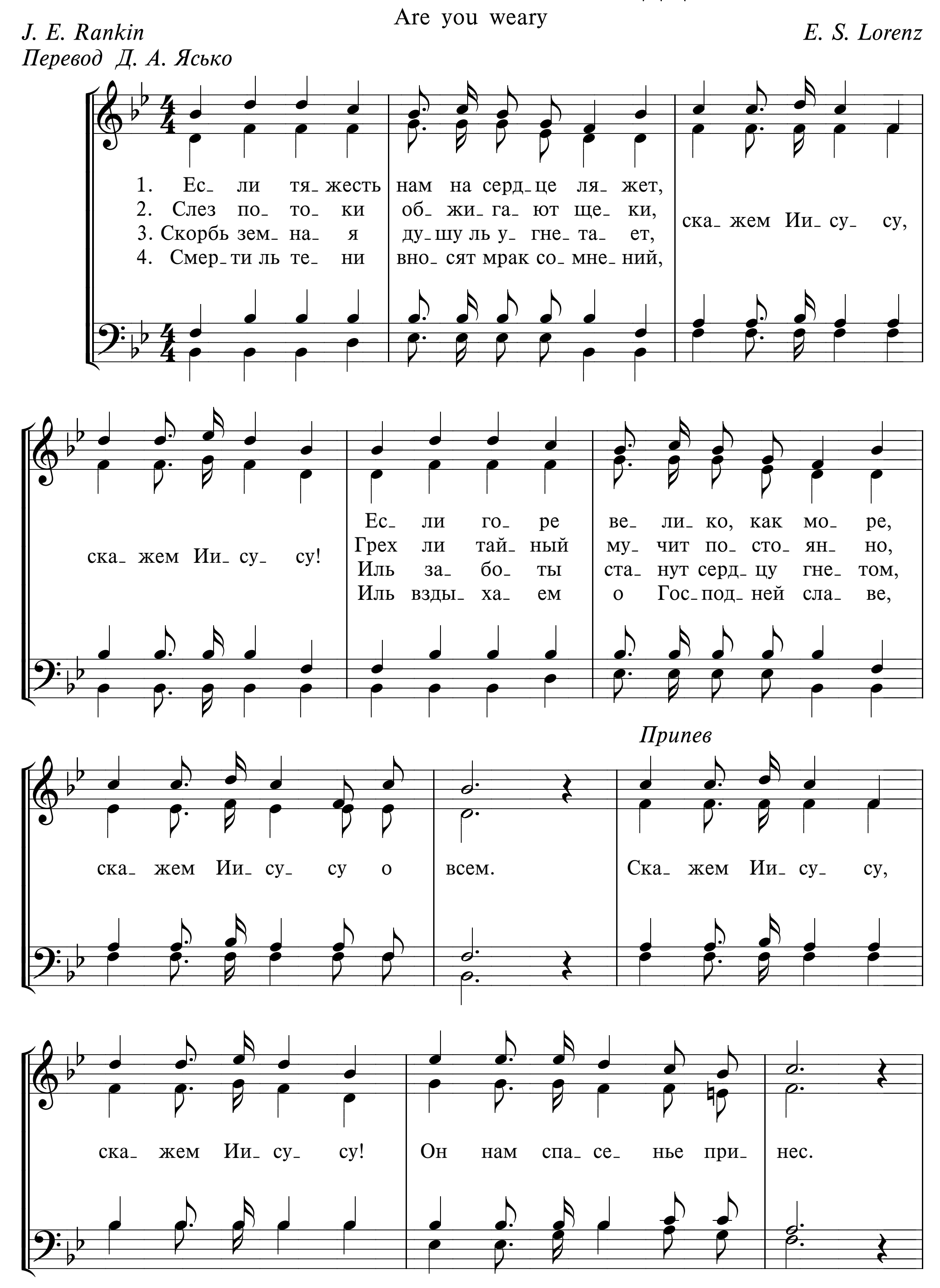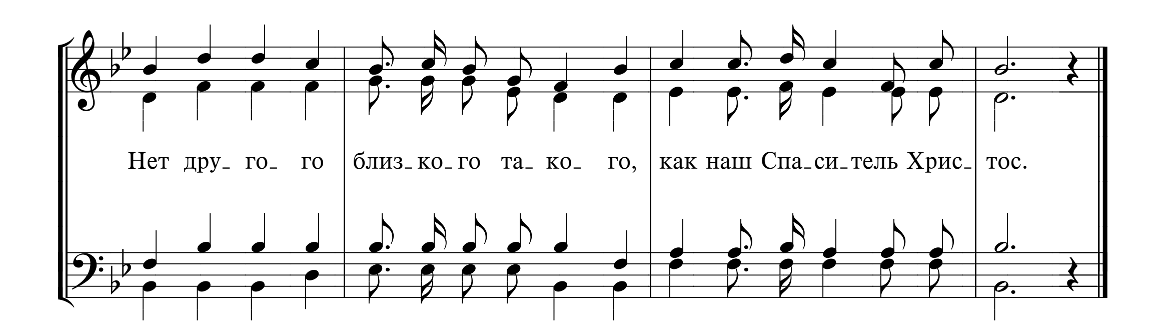


650 ЕСЛИ ТЯЖЕСТЬ НАМ НА СЕРДЦЕ ЛЯЖЕТ

Are you weary
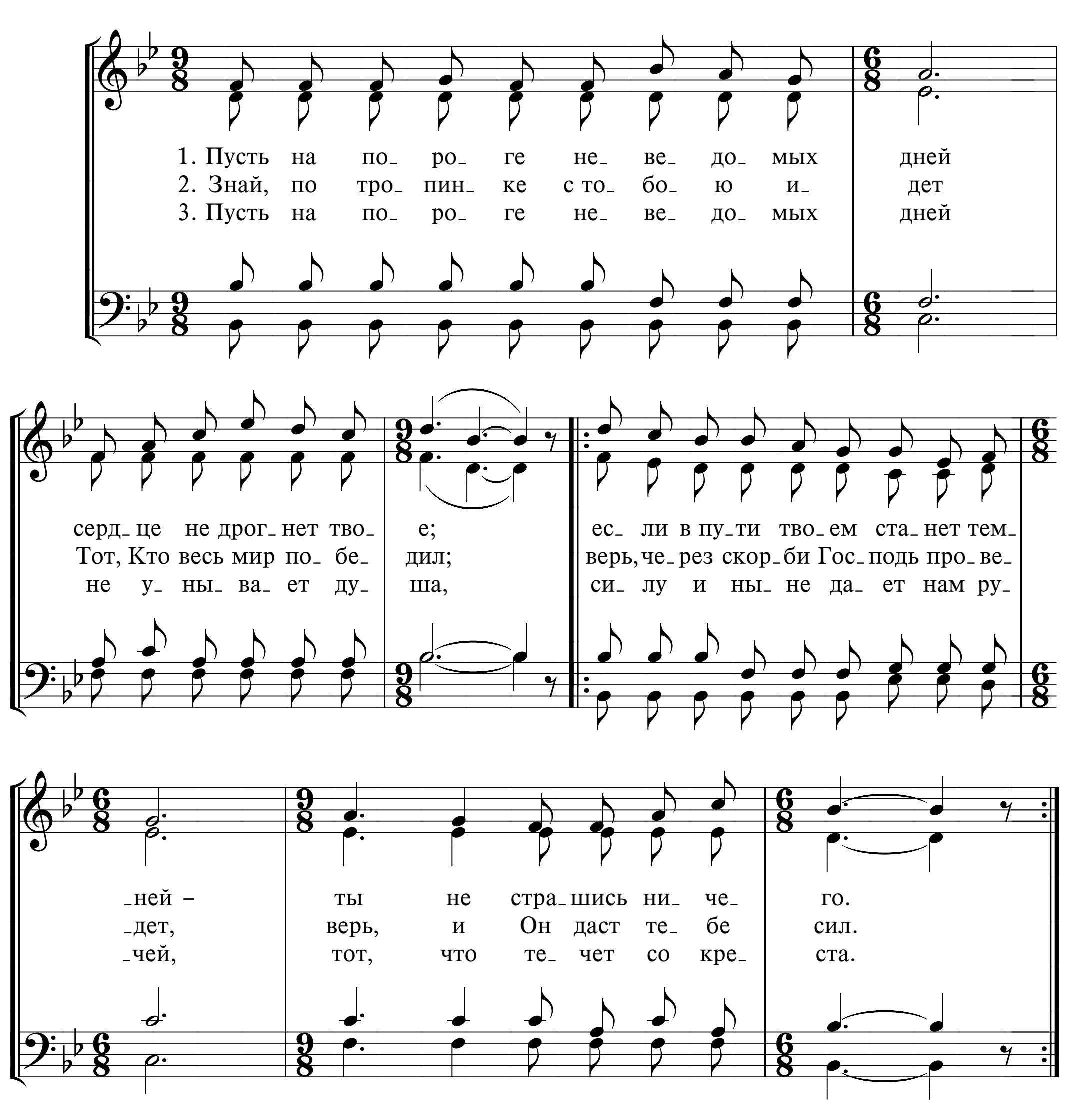
J. E. Rankin
Перевод Д. А. Ясько

E. S. Lorenz




Нет дру- го- го бли́з- ко- го та- ко- го, как наш Спа- си- тель Хрис- тос.
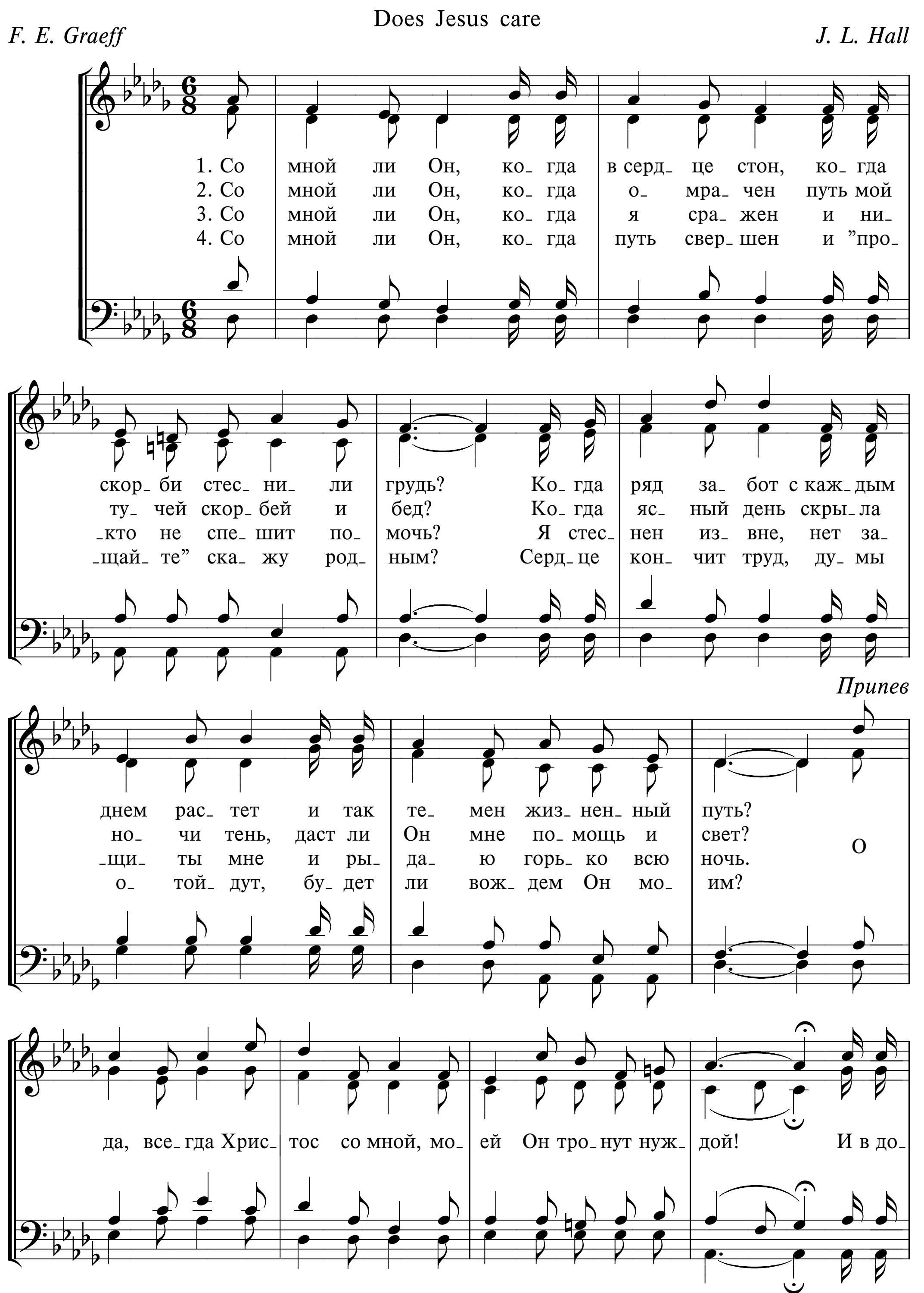
651 ПУСТЬ НА ПОРОГЕ НЕВЕДОМЫХ ДНЕЙ
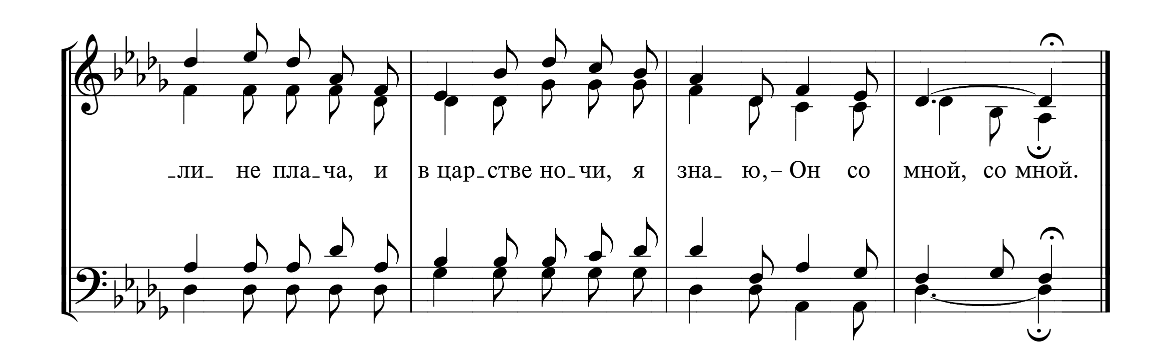


652 СО МНОЙ ЛИ ОН
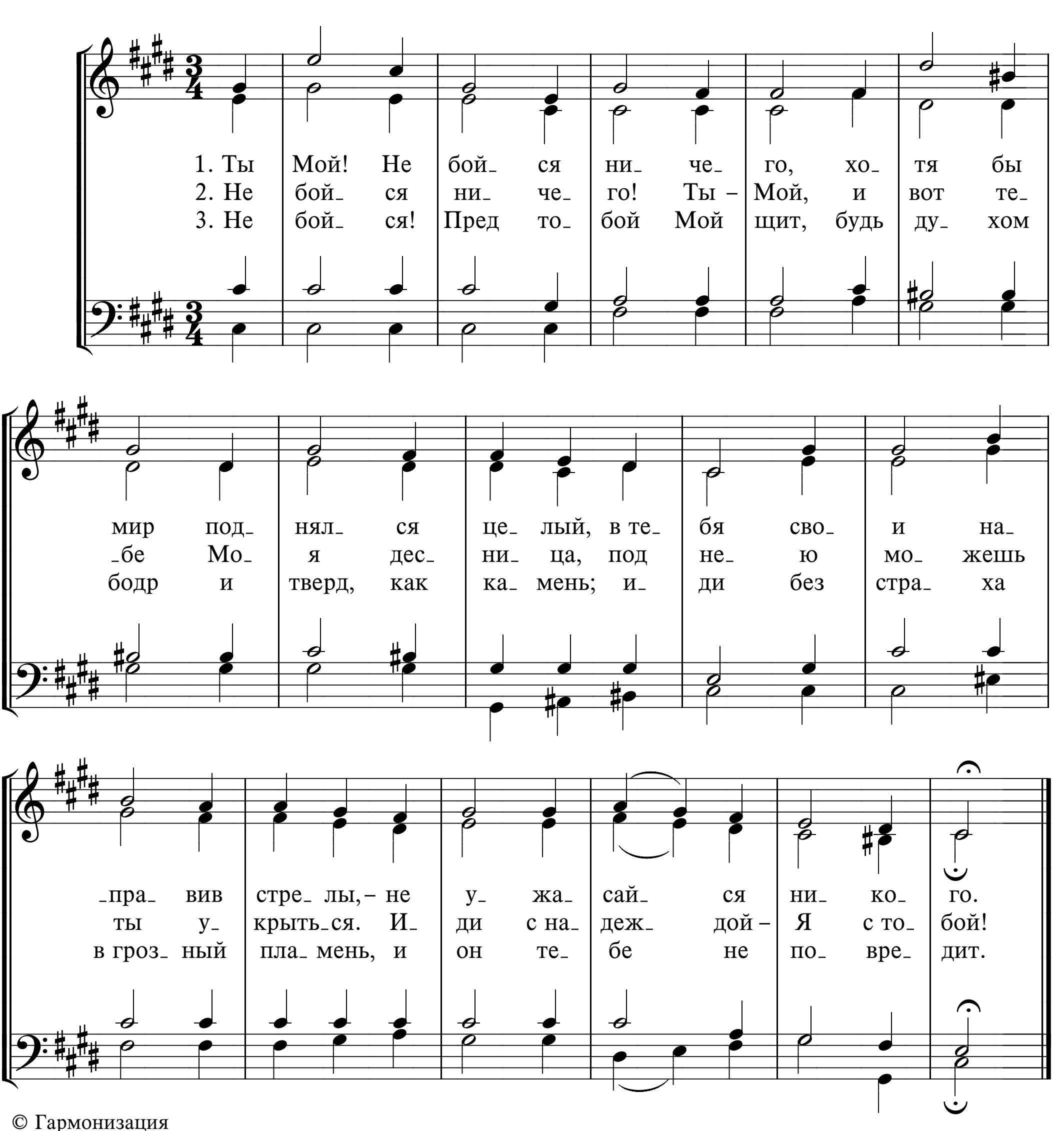
Does Jesus care

F. E. Graeff *J. L. Hall*




-ли- не пла-ча, и
в цар-стве но-чи, я
зна- ю,- Он со
мной, со мной.

653 ТЫ МОЙ! НЕ БОЙСЯ НИЧЕГО

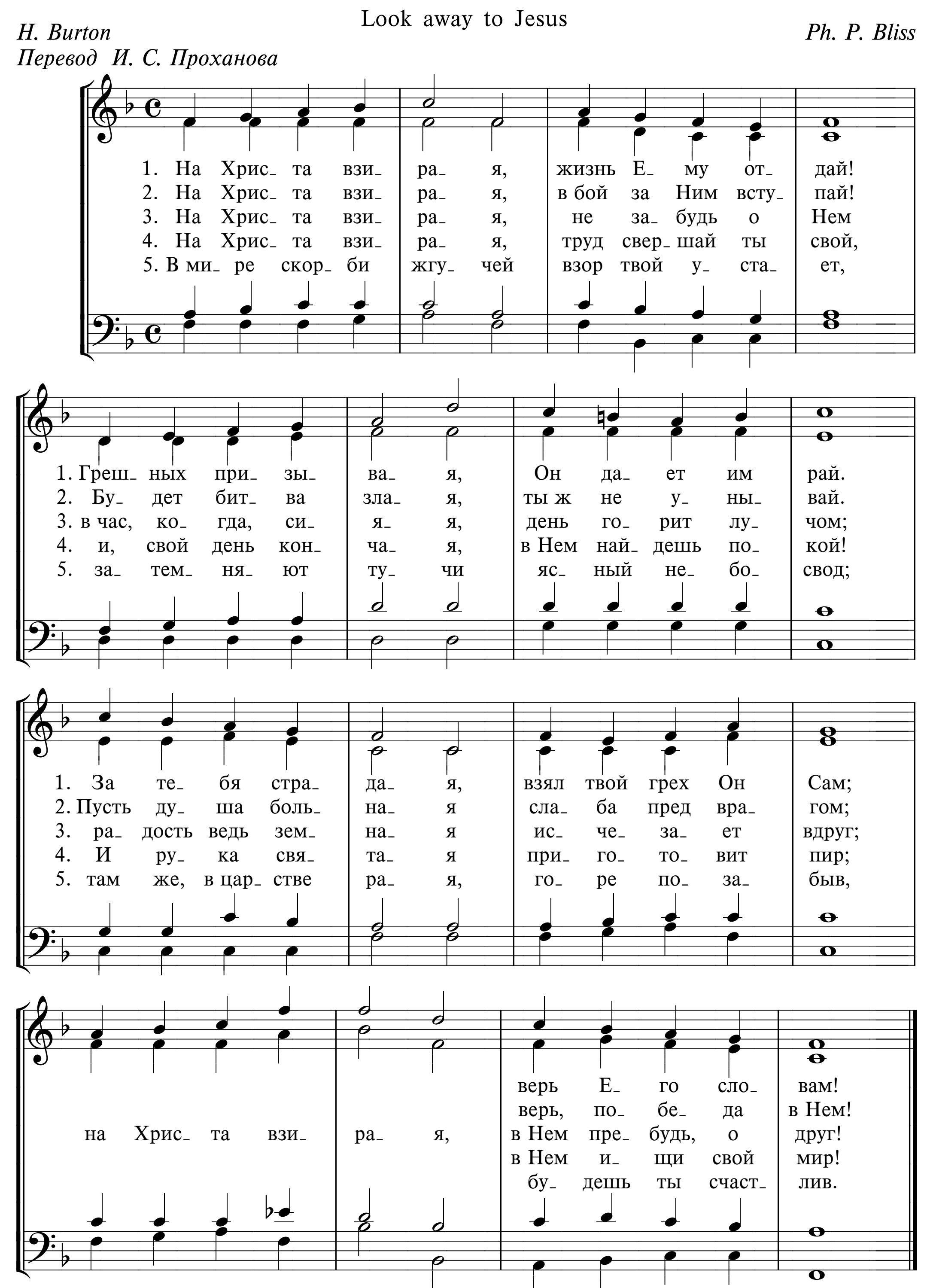


654a НА ХРИСТА ВЗИРАЯ

Look away to Jesus
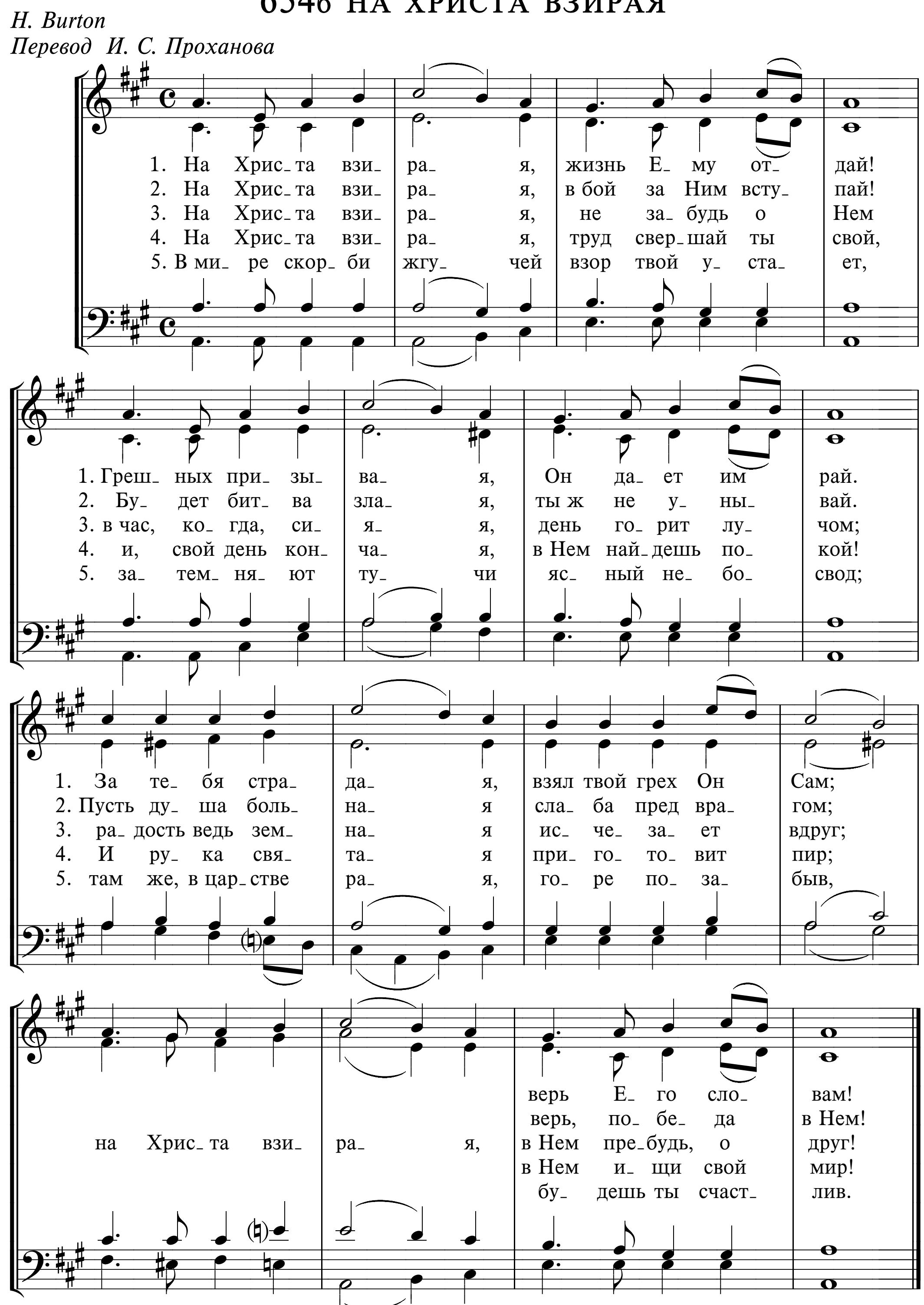
H. Burton — *Ph. P. Bliss*

Перевод И. С. Проханова
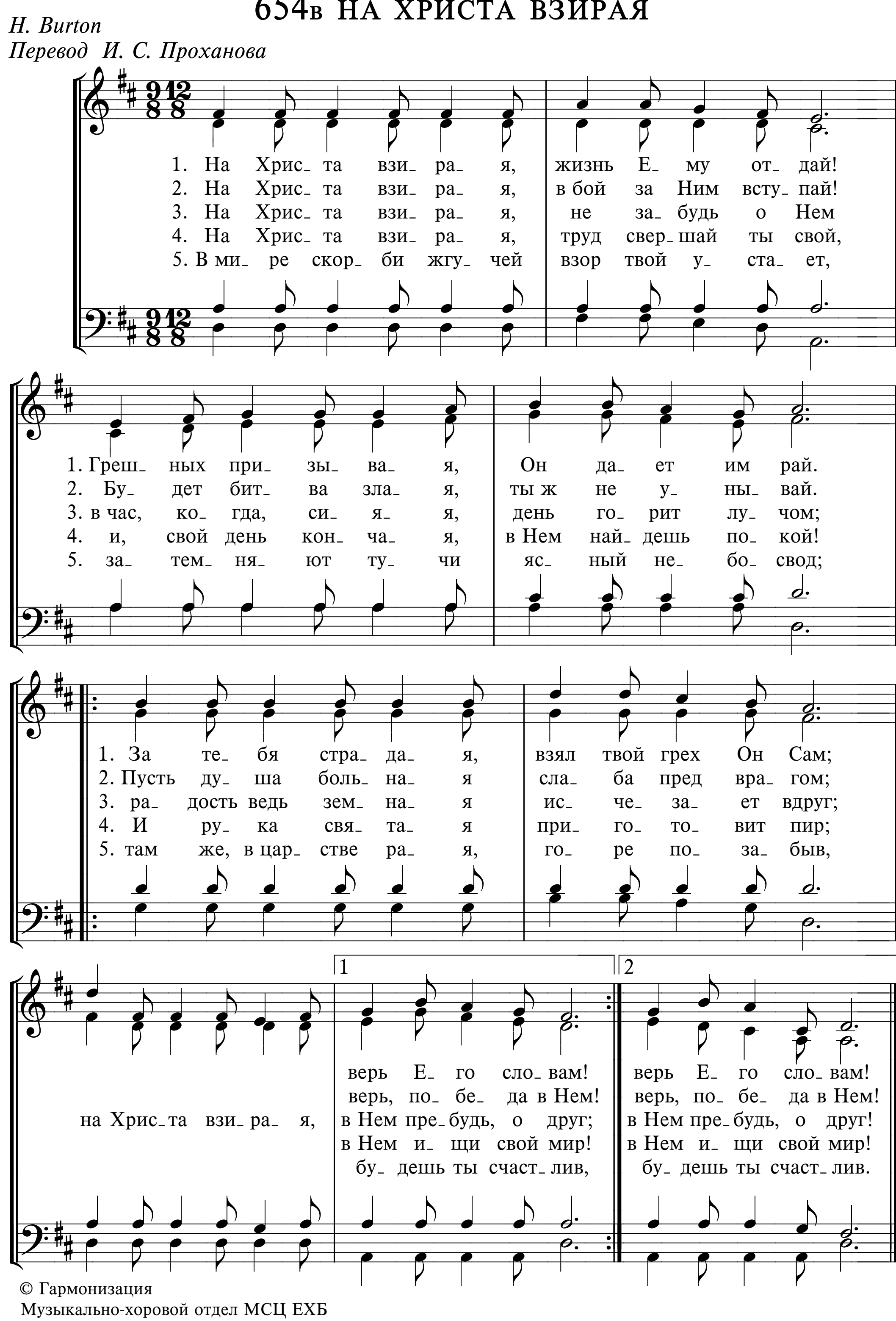


654б НА ХРИСТА ВЗИРАЯ

H. Burton
Перевод И. С. Проханова
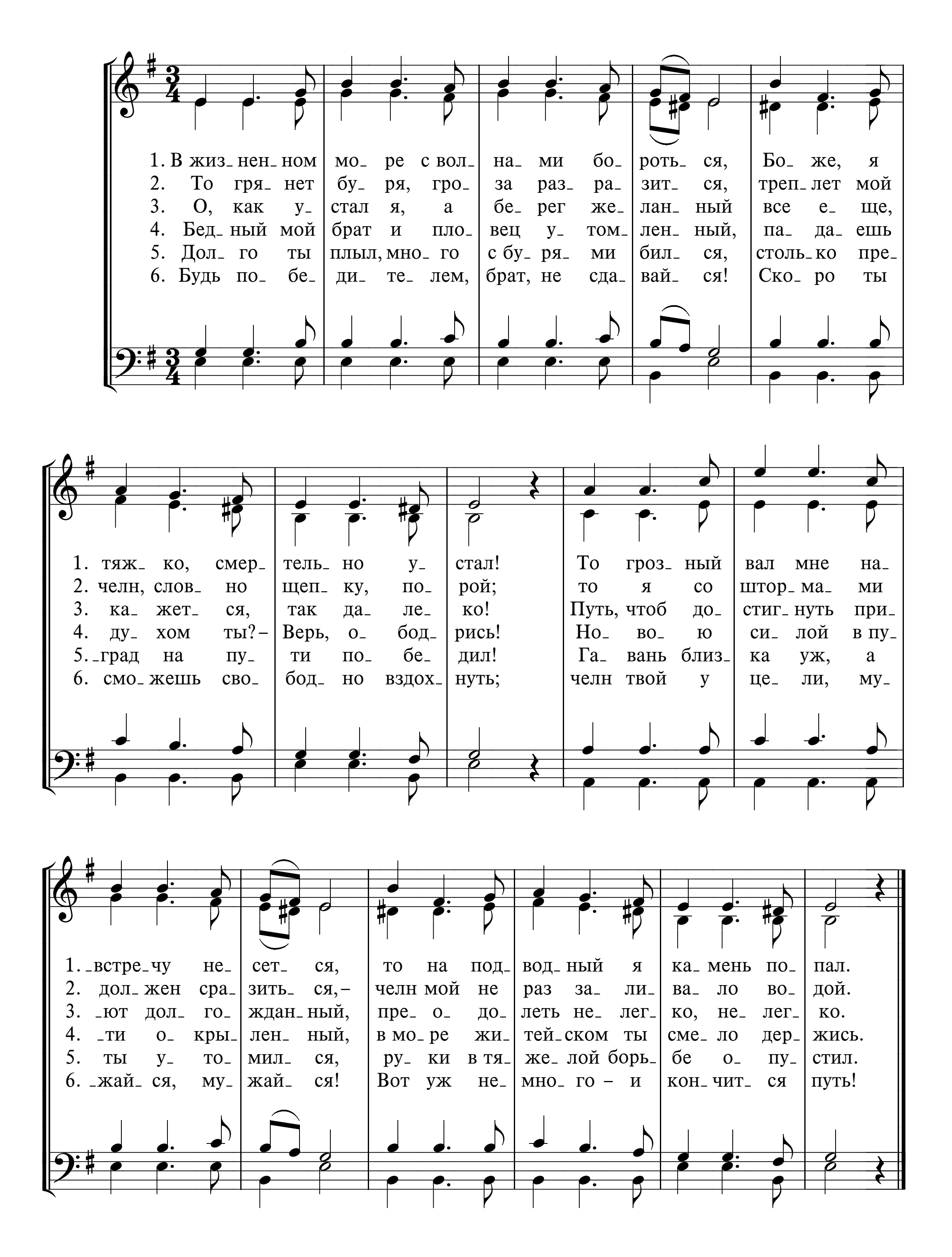


654в НА ХРИСТА ВЗИРАЯ

H. Burton
Перевод И. С. Проханова

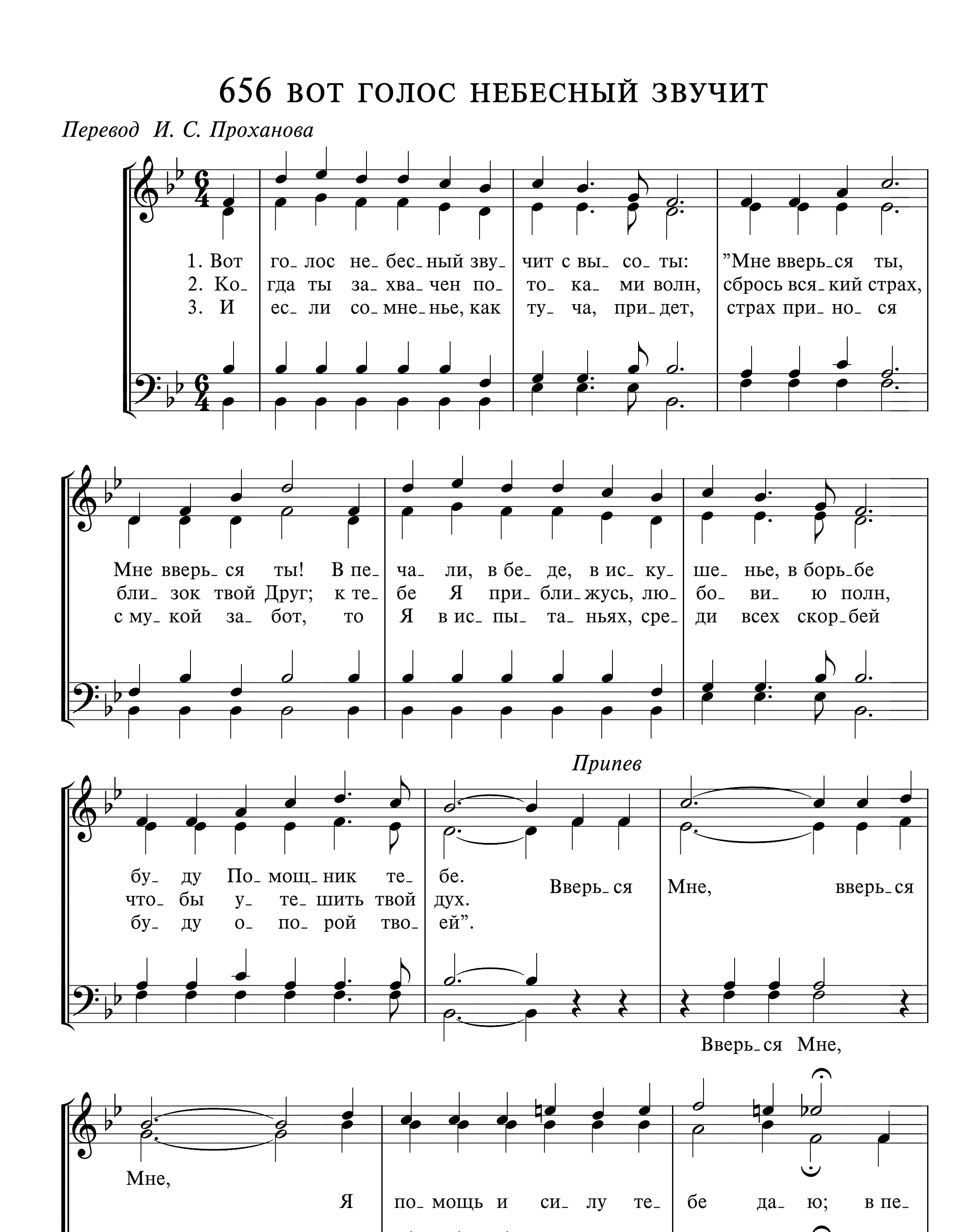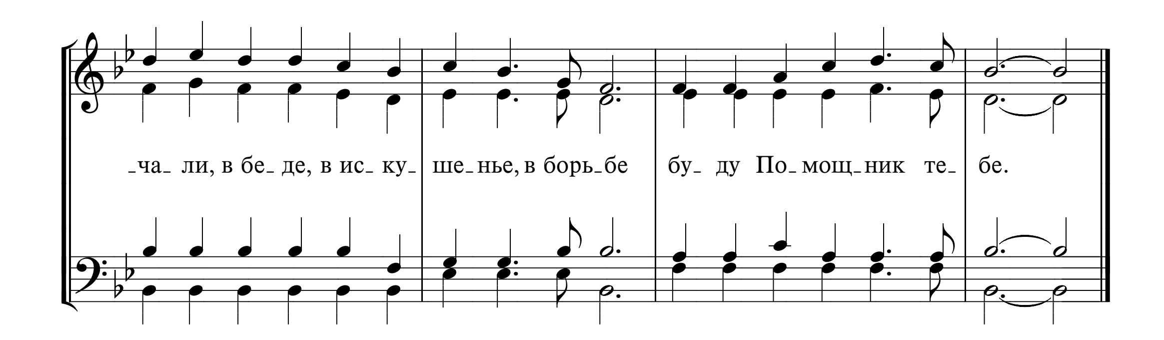


655 В ЖИЗНЕННОМ МОРЕ



656 ВОТ ГОЛОС НЕБЕСНЫЙ ЗВУЧИТ

Перевод И. С. Проханова




-ча- ли, в бе- де, в ис- ку-
ше- нье, в борь- бе
бу- ду По- мощ- ник те-
бе.



657 СКОРБЬ ТВОЮ И СЛЕЗЫ

Перевод Д. А. Ясько *Б. Ставинский*
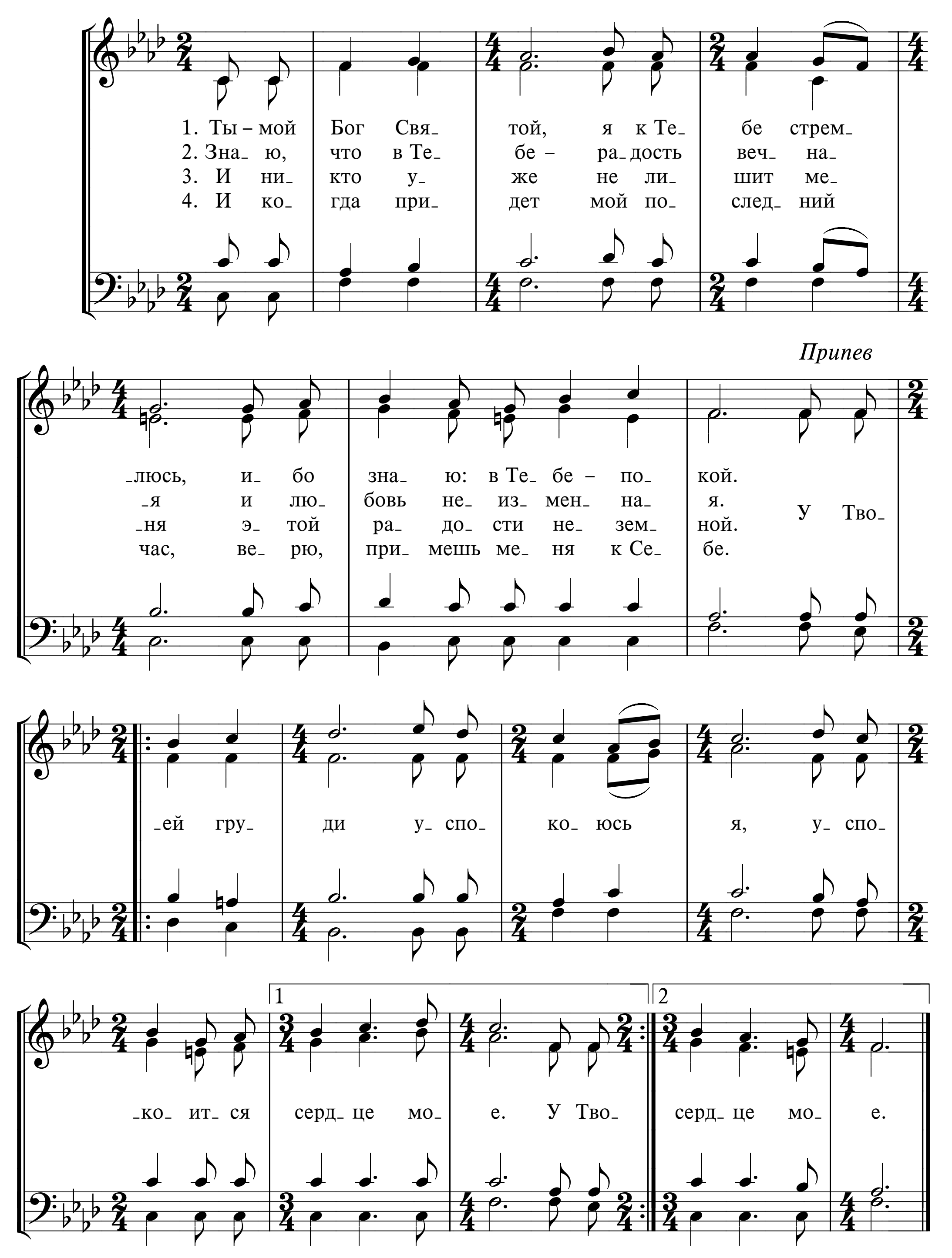
1. Скорбь тво-ю и сле-зы от лю-дей скры-вай,
2. Рас-ска-жи Ии-су-су, что те-бя гне-тет:
3. Лю-ди в э-том ми-ре пла-чут о-бо всем,

не-дру-гов у-гро-зы ни за что счи-тай.
об-лег-чит Он ду-шу и по-кой по-шлет.
будь ты меж-ду ни-ми ра-до-сти лу-чом;

Под по-кро-вом но-чи все Хрис-ту от-крой,
Солн-ыш-ко за-све-тит из-за тем-ных туч,
о-бод-ряй бо-ля-щих, под-креп-ляй серд-ца,

ра-ны Он из-ле-чит, серд-цу даст по-кой.
по-сле мно-гих бед-ствий ста-нешь ты мо-гуч.
у-те-шай скор-бя-щих ми-ло-стью От-ца.

658 ТЫ – МОЙ БОГ СВЯТОЙ
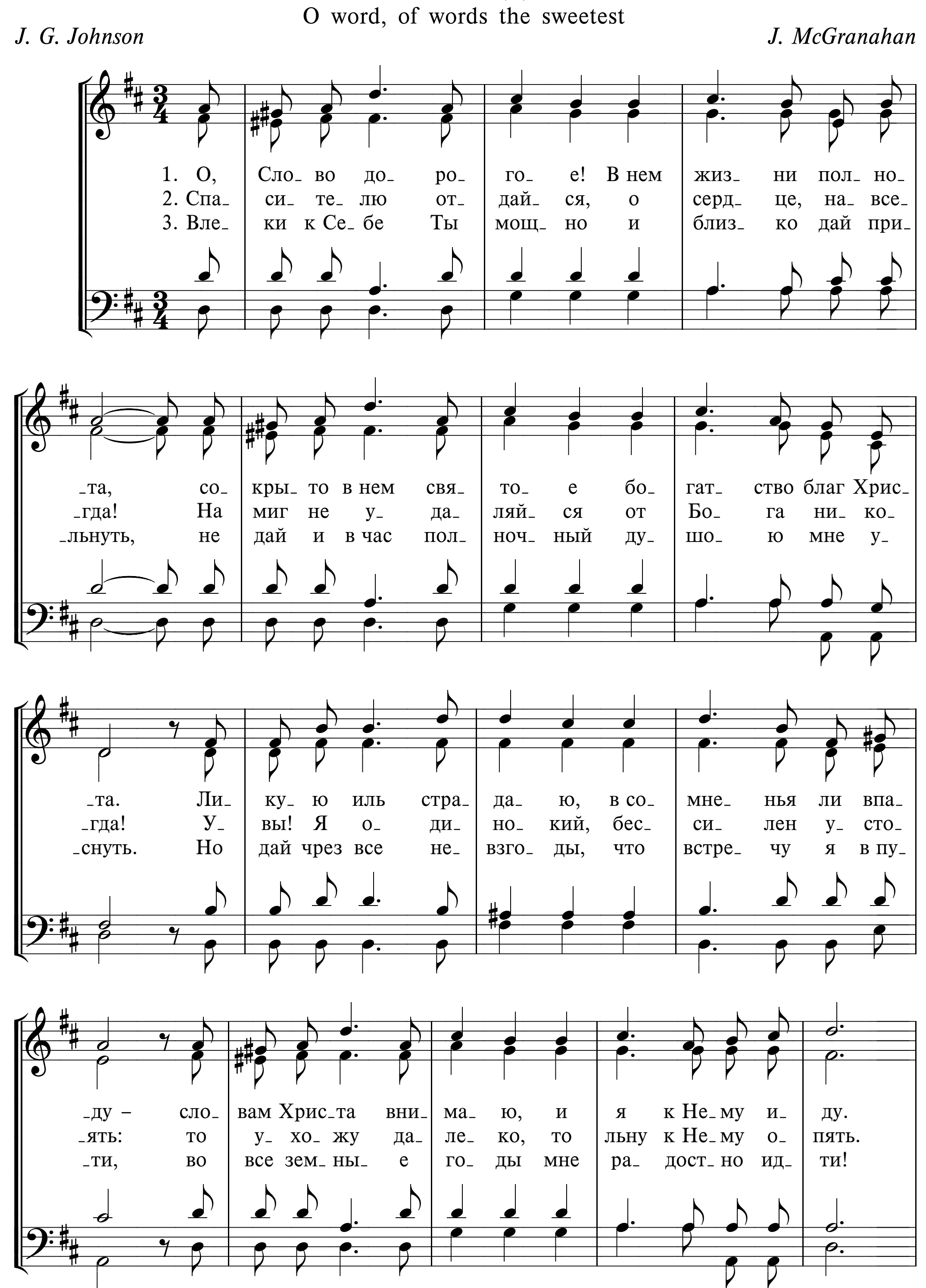


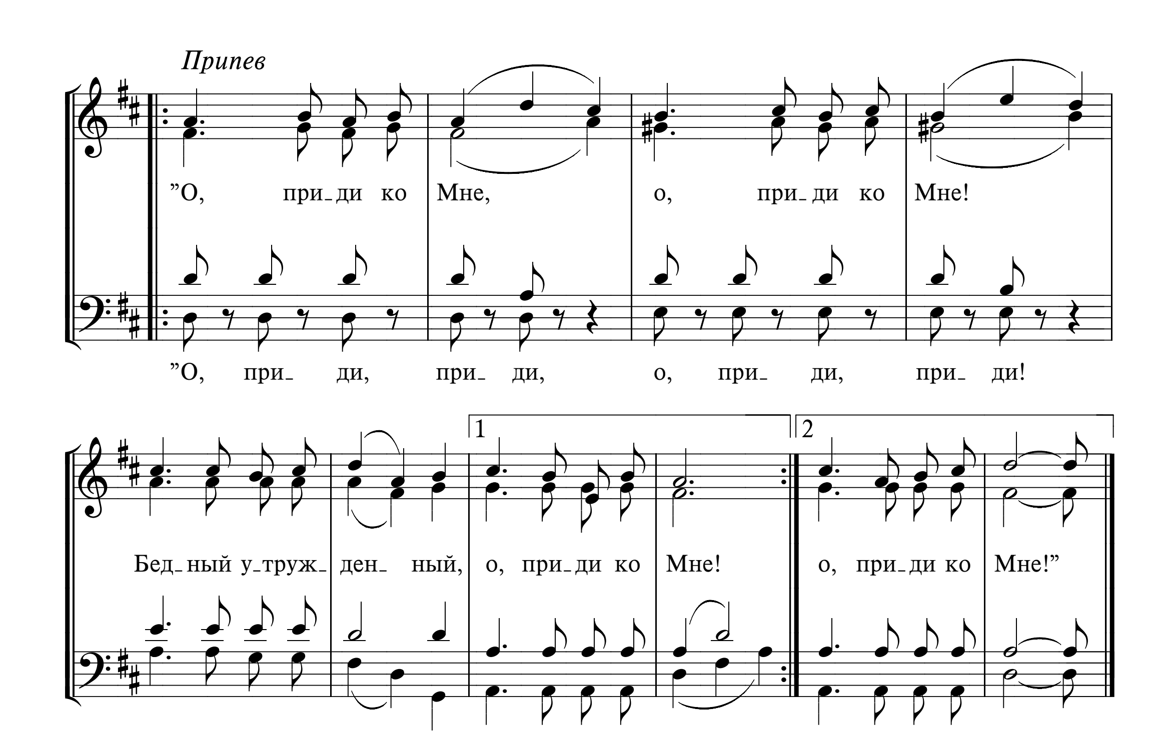
© Гармонизация
Музыкально-хоровой отдел МСЦ ЕХБ

659 О, СЛОВО ДОРОГОЕ!

O word, of words the sweetest
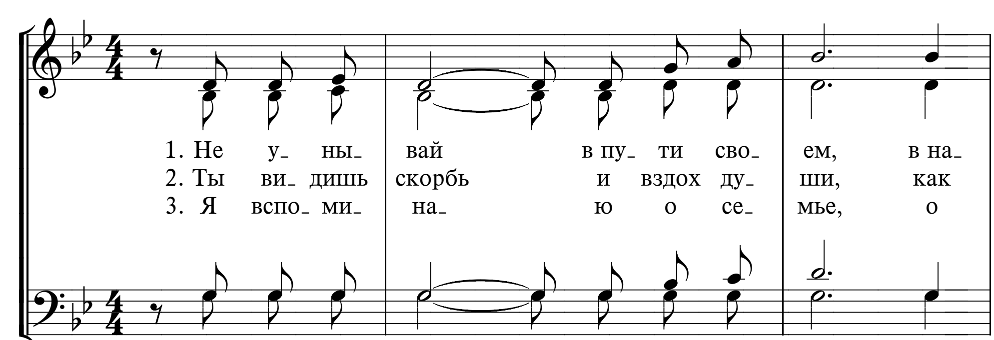
J. G. Johnson *J. McGranahan*
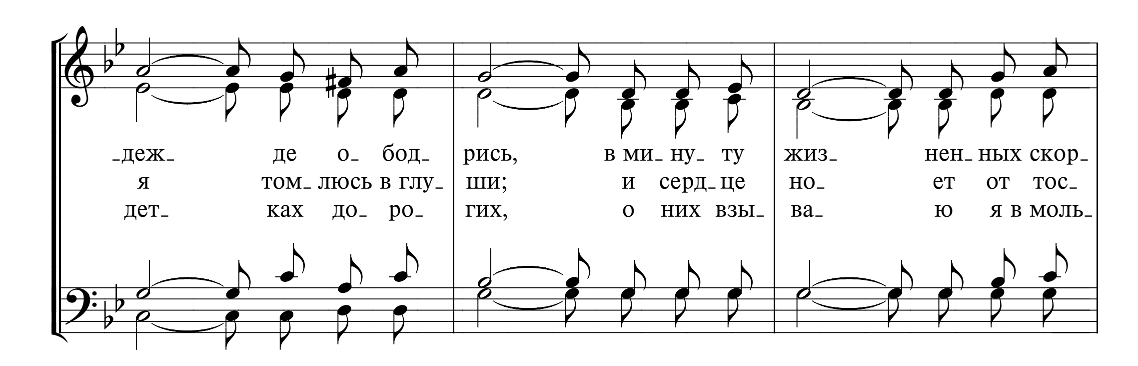


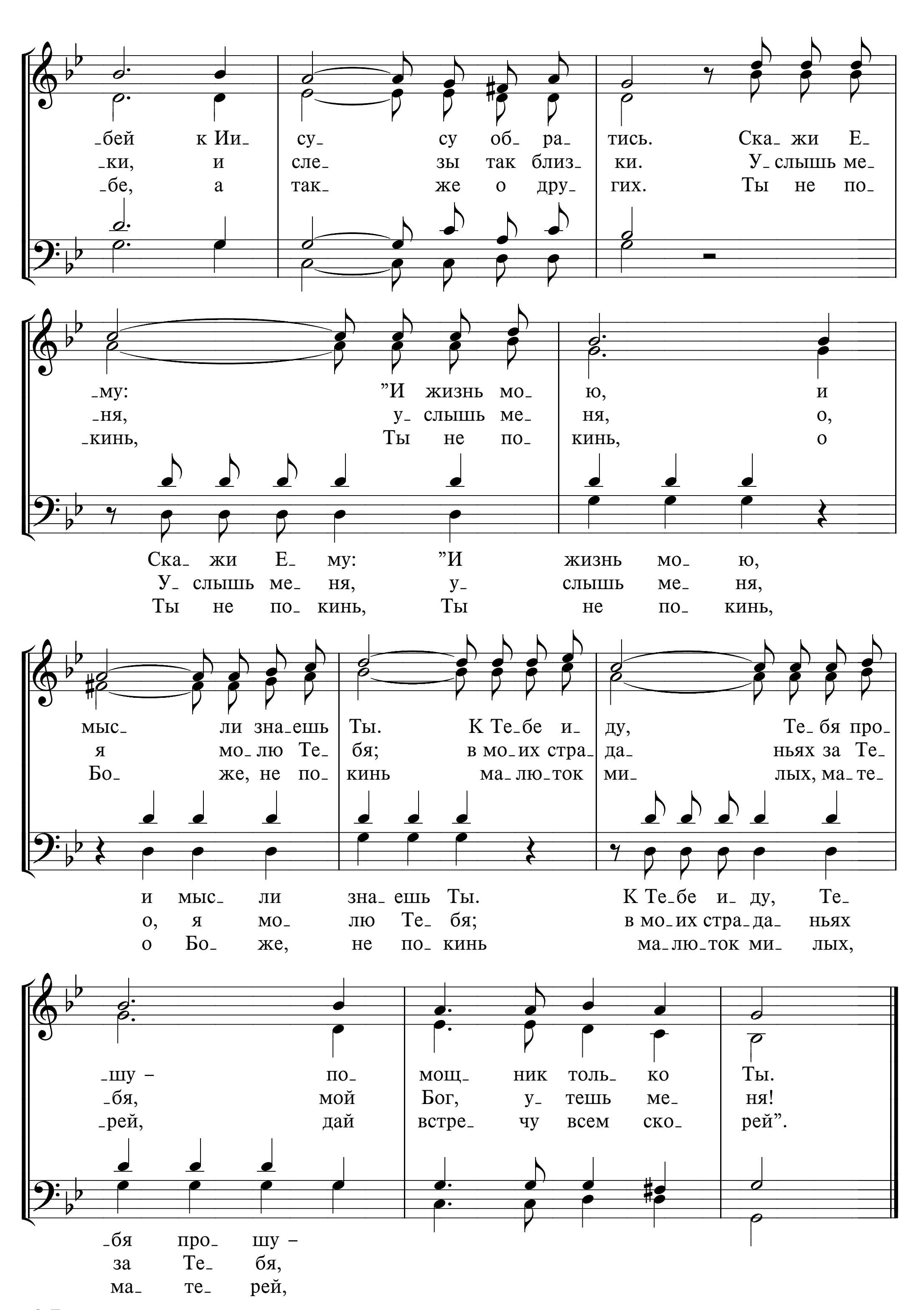

Припев
"О, при_ди ко Мне, о, при_ди ко Мне!
"О, при_ди, при_ди, о, при_ди, при_ди!
Бед_ный у_труж_ден_ный, о, при_ди ко Мне!
о, при_ди ко Мне!"
1
2

660 НЕ УНЫВАЙ В ПУТИ СВОЕМ

Слова и музыка П. Ф. Захарова
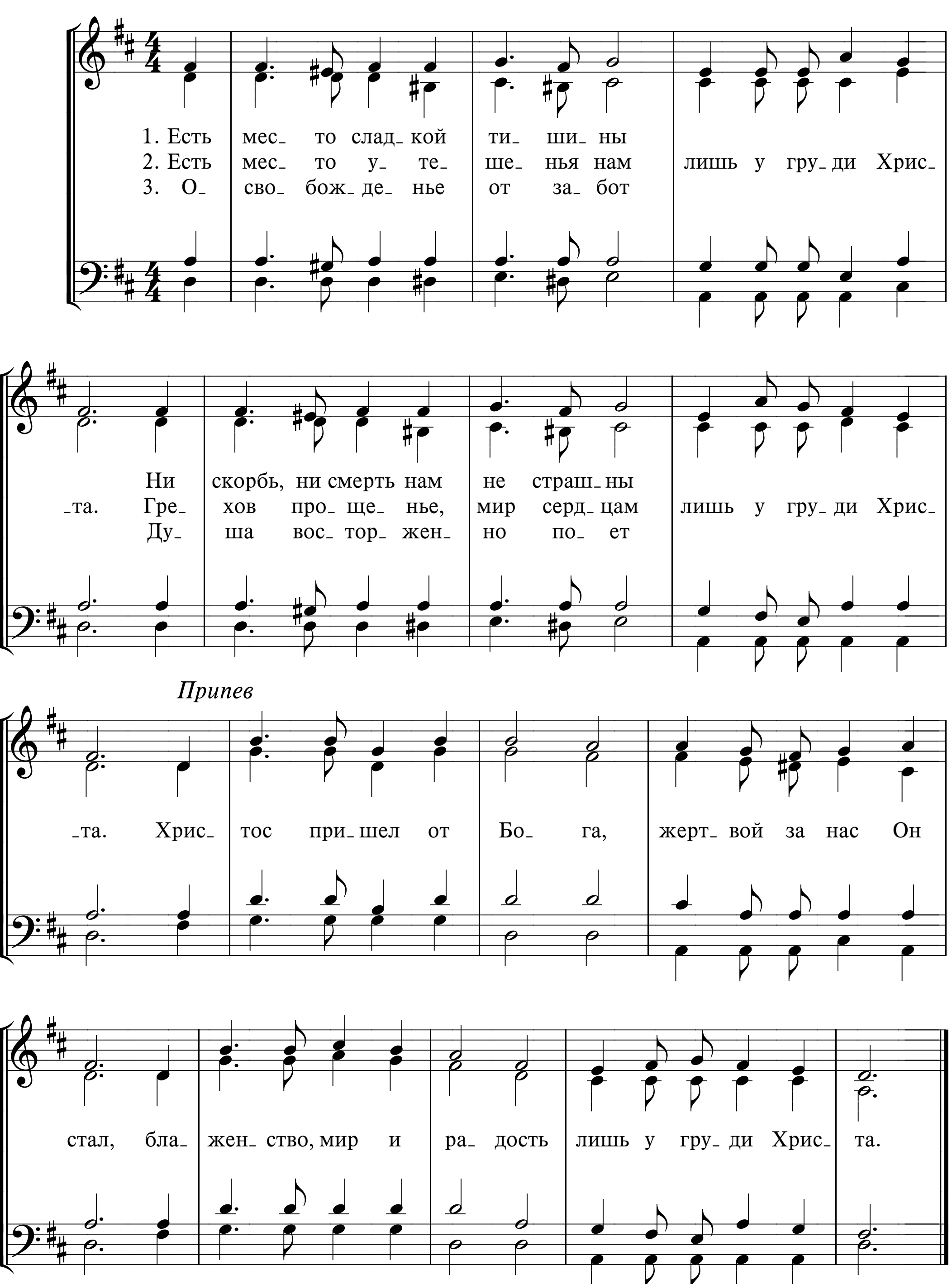






‿бей к Ии‿ су‿ су об‿ ра‿ тись. Ска‿ жи Е‿
‿ки, и сле‿ зы так близ‿ ки. У‿слышь ме‿
‿бе, а так‿ же о дру‿ гих. Ты не по‿
‿му: ”И жизнь мо‿ ю, и
‿ня, у‿ слышь ме‿ ня, о,
‿кинь, Ты не по‿ кинь, о
Ска‿ жи Е‿ му: ”И жизнь мо‿ ю,
У‿ слышь ме‿ ня, у‿ слышь ме‿ ня,
Ты не по‿ кинь, Ты не по‿ кинь,
мыс‿ ли зна‿ешь Ты. К Те‿бе и‿ ду, Те‿бя про‿
я мо‿ лю Те‿ бя; в мо‿их стра‿ да‿ ньях за Те‿
Бо‿ же, не по‿ кинь ма‿лю‿ток ми‿ лых, ма‿те‿
и мыс‿ ли зна‿ешь Ты. К Те‿бе и‿ ду, Те‿
о, я мо‿ лю Те‿ бя; в мо‿их стра‿да‿ ньях
о Бо‿ же, не по‿ кинь ма‿лю‿ток ми‿ лых,
‿шу – по‿ мощ‿ ник толь‿ ко Ты.
‿бя, мой Бог, у‿ тешь ме‿ ня!
‿рей, дай встре‿ чу всем ско‿ рей”.
‿бя про‿ шу –
за Те‿ бя,
ма‿ те‿ рей,

661 ЕСТЬ МЕСТО СЛАДКОЙ ТИШИНЫ

There is a place of quiet rest

Слова и музыка C. B. McAfee

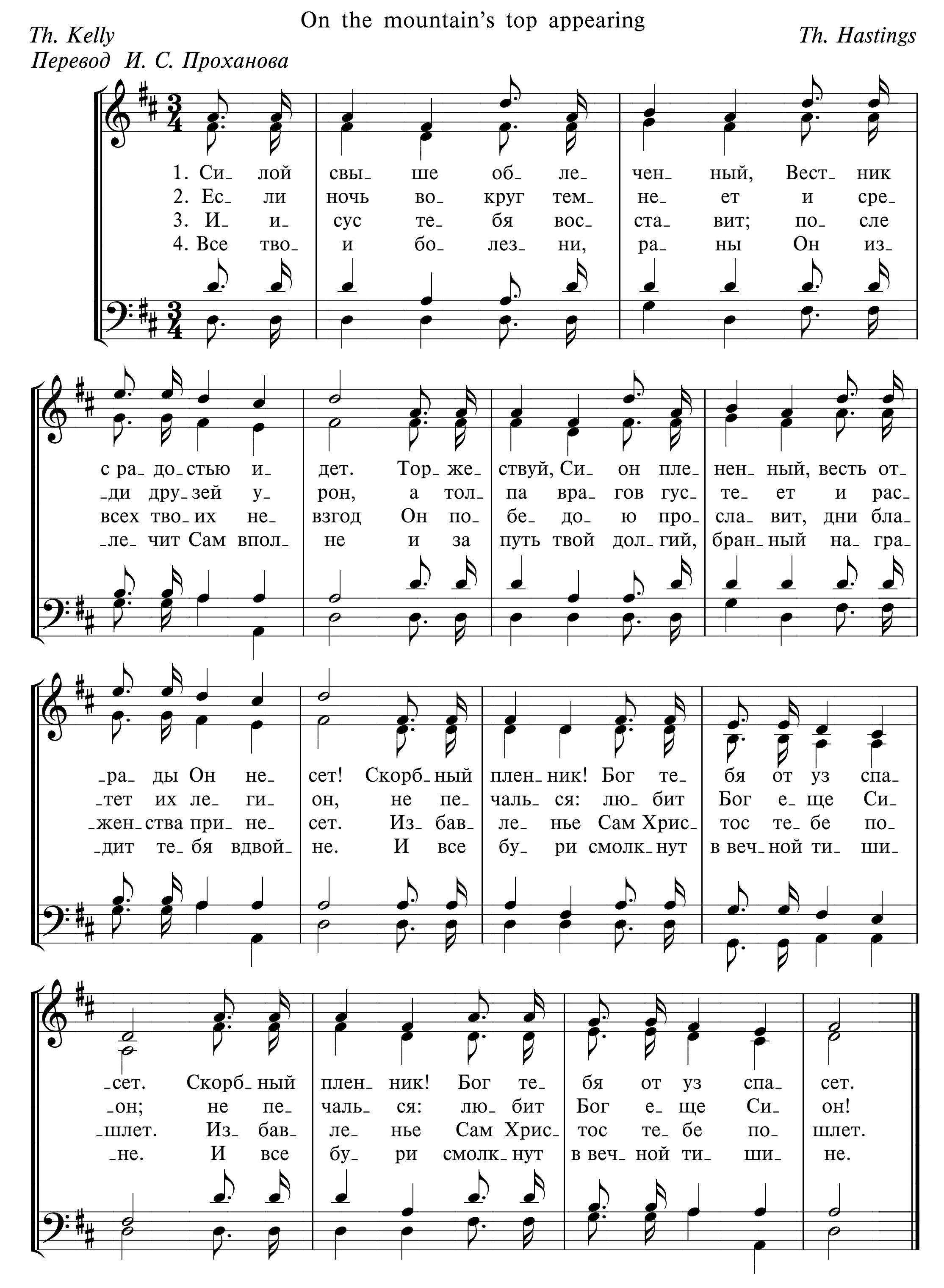


662 СИЛОЙ СВЫШЕ ОБЛЕЧЕННЫЙ

On the mountain's top appearing
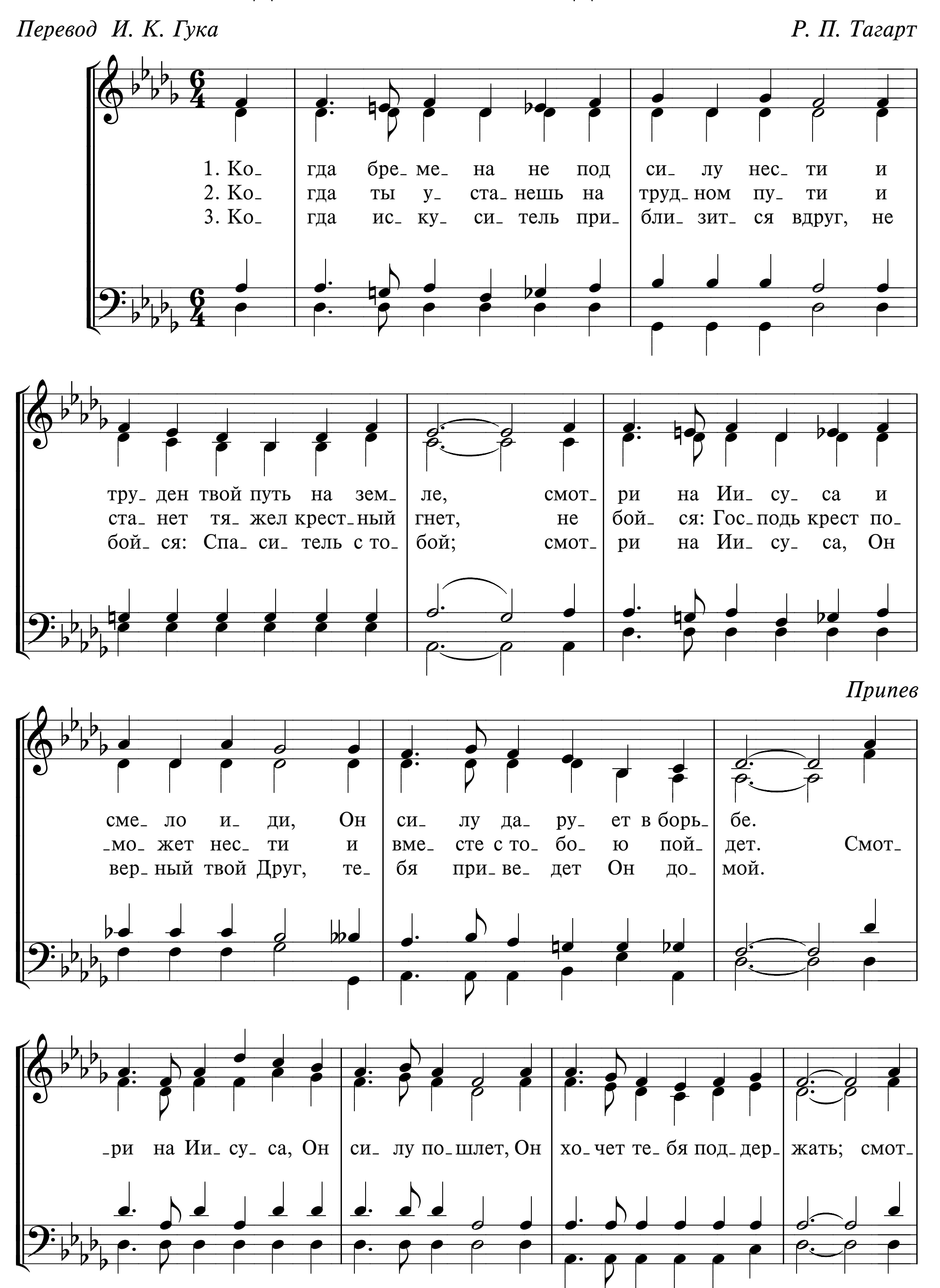
Th. Kelly
Перевод И. С. Проханова
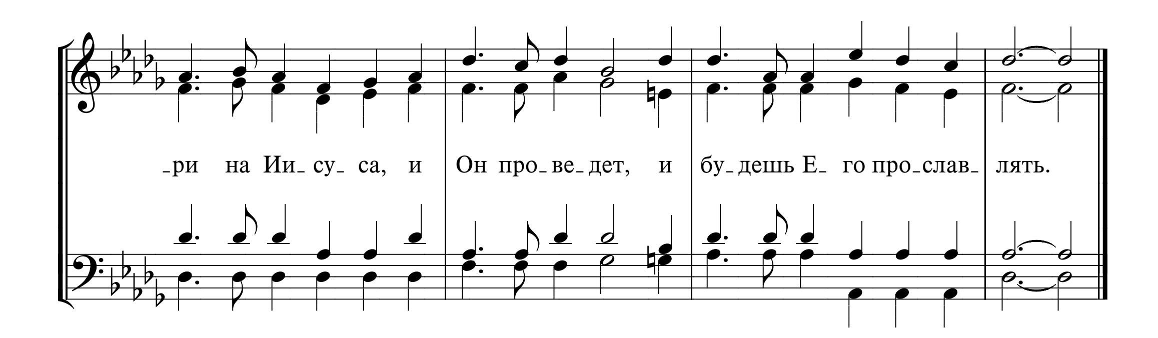
Th. Hastings



663 КОГДА БРЕМЕНА НЕ ПОД СИЛУ НЕСТИ

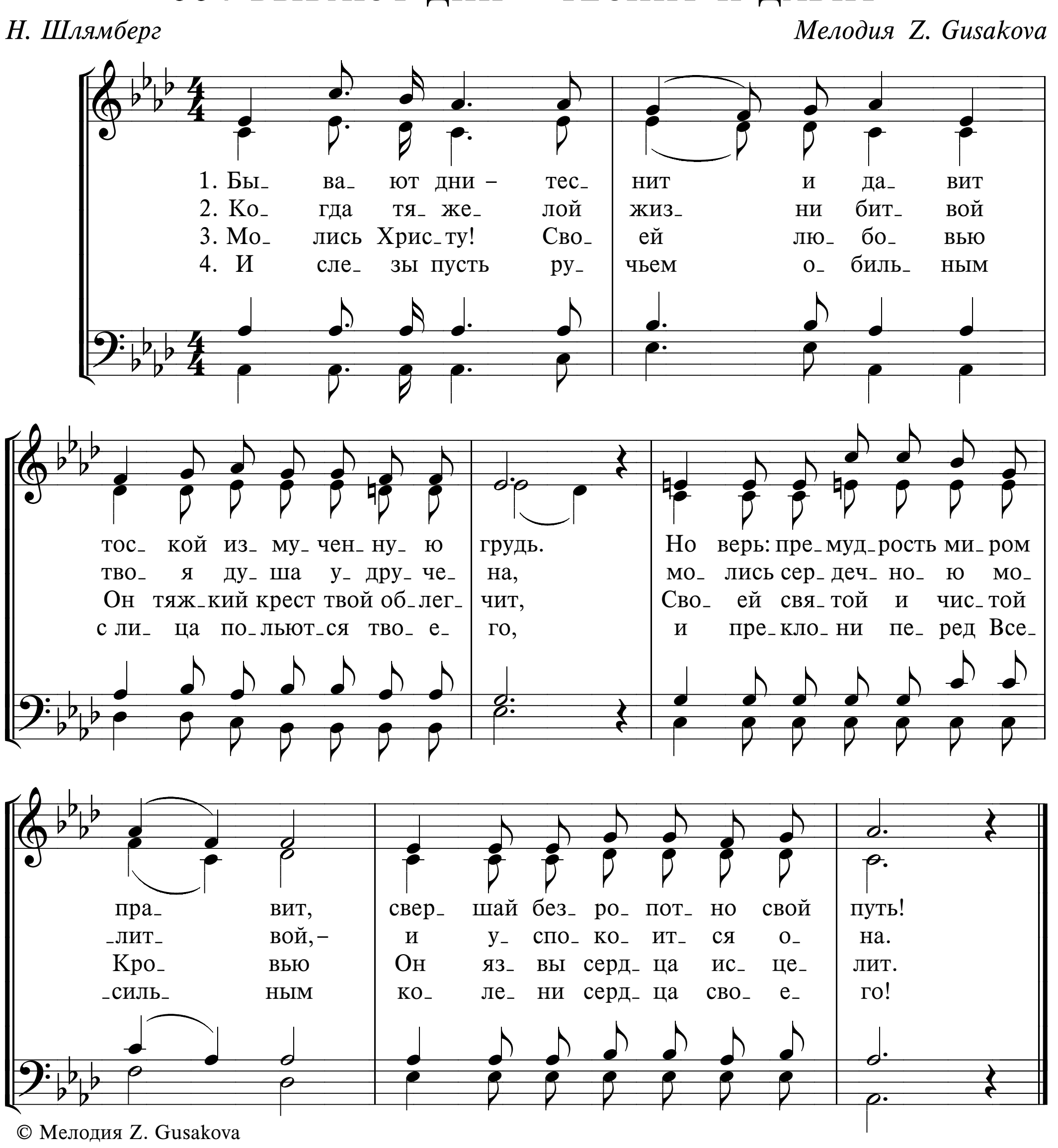
Перевод И. К. Гука *Р. П. Тагарт*




-ри на Ии-су-са, и Он про-ве-дет, и бу-дешь Е-го про-слав-лять.

664 БЫВАЮТ ДНИ – ТЕСНИТ И ДАВИТ

Н. Шлямберг — *Мелодия Z. Gusakova*
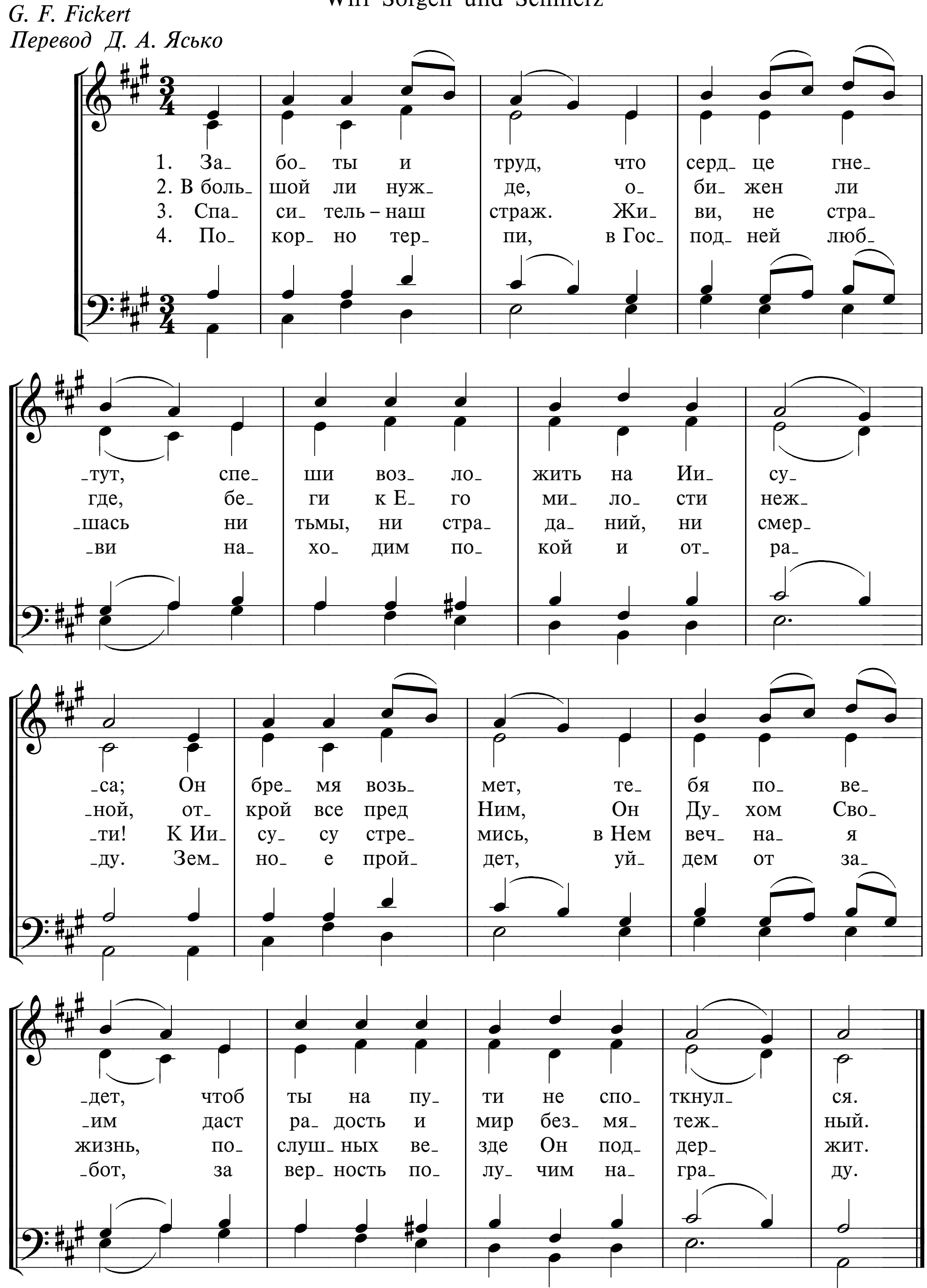


Гармонизация
Музыкально-хоровой отдел МСЦ ЕХБ

665 ЗАБОТЫ И ТРУД

Wirf Sorgen und Schmerz

G. F. Fickert
Перевод Д. А. Ясько



666 ПЕЙ, СТРАДАЛЕЦ, ЧАШУ ГОРЯ

Pij twój kielich z Bożej woli



Перевод Д. А. Ясько — *С. Д. Бичковський*

1. Пей, стра-да-лец, ча- шу го-ря, пей и не роп-щи!
2. Плачь, у-крыв-шись от на-ро-да, у Хрис-то- вых ног;
3. Ты бес-си-лен в ми-ре э-том, хо-чешь от-дох-нуть,
4. За Хрис-том до-ро-гой уз-кой сле-до-вать спе-ши,
5. В час по-след-ний из-бав-ле-нья от скор-бей зем-ных
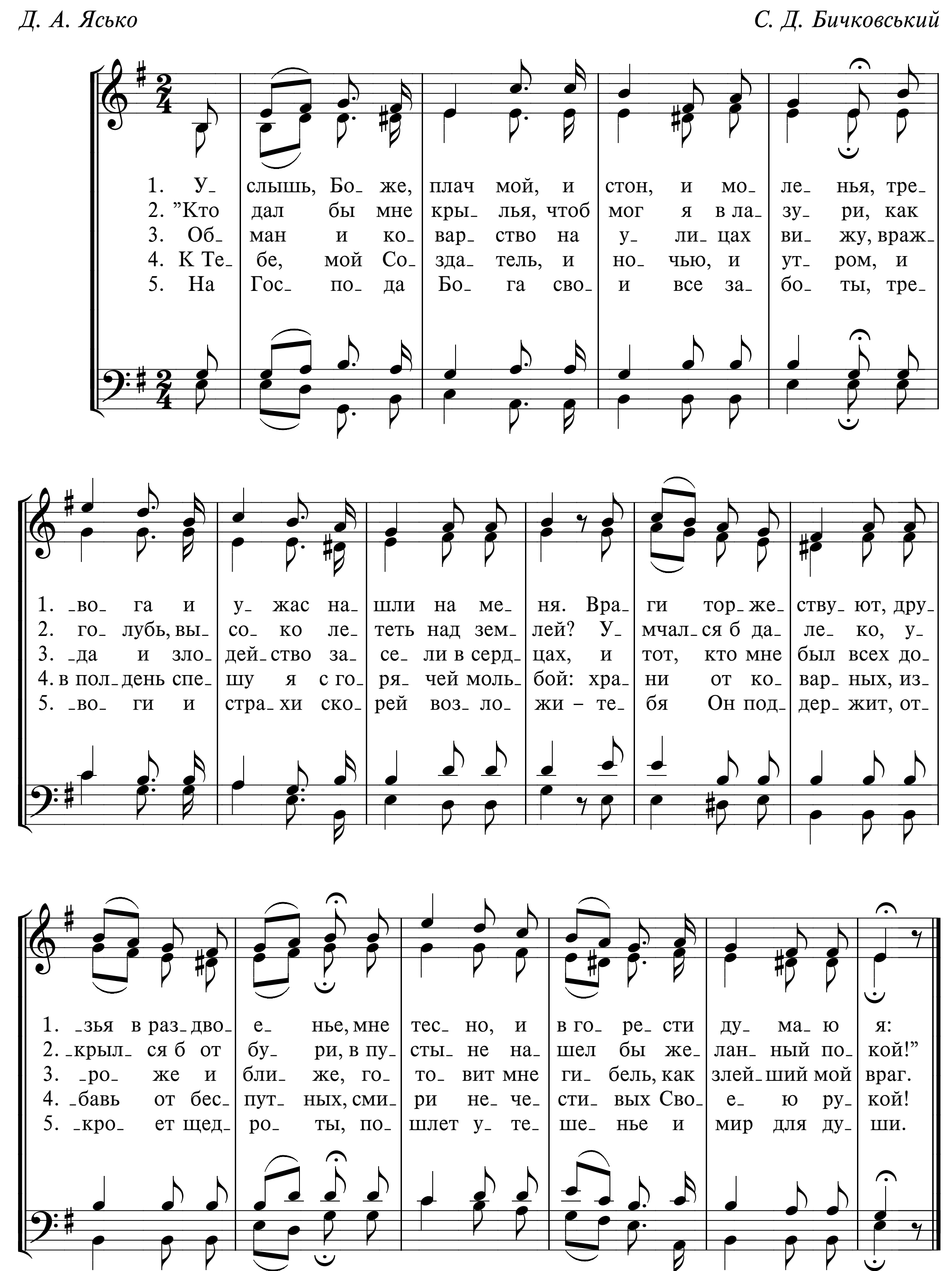
1. Та-ко-ва Гос-под-ня во-ля для тво-ей ду-ши.
2. Он про-го-нит все не-взго-ды, сча-стья даст за-лог,
3. о-за-рит не-бес-ным све-том И-и-сус твой путь,
4. у-те-ше-ни-е – в Ии-су-се для боль-ной ду-ши,
5. ты у-слы-шишь при-бли-же-нье Ан-ге-лов свя-тых,

1. Та-ко-ва Гос-под-ня во-ля для тво-ей ду-ши.
2. Он про-го-нит все не-взго-ды, сча-стья даст за-лог.
3. о-за-рит не-бес-ным све-том И-и-сус твой путь.
4. у-те-ше-ни-е – в Ии-су-се для боль-ной ду-ши.
5. ты у-слы-шишь при-бли-же-нье Ан-ге-лов свя-тых.

667 УСЛЫШЬ, БОЖЕ, ПЛАЧ МОЙ

Стихотворное переложение Пс. 54
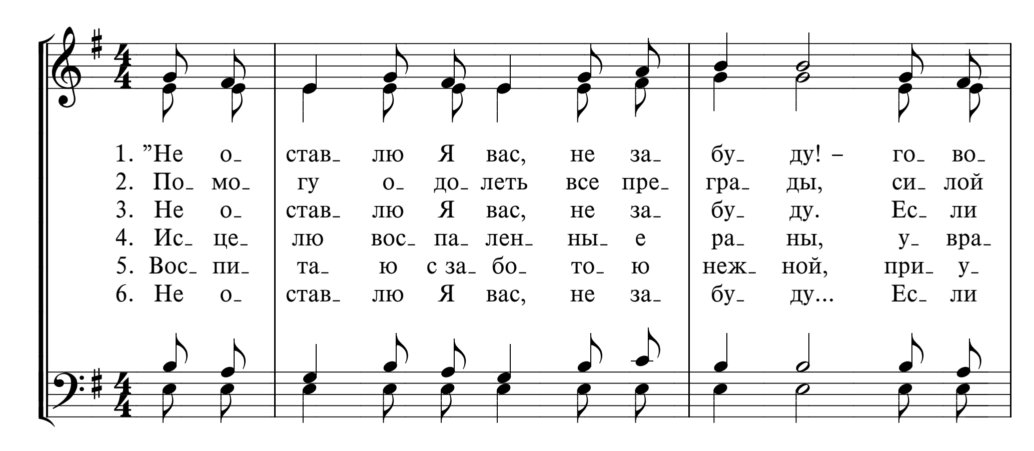
Д. А. Ясько *С. Д. Бичковський*

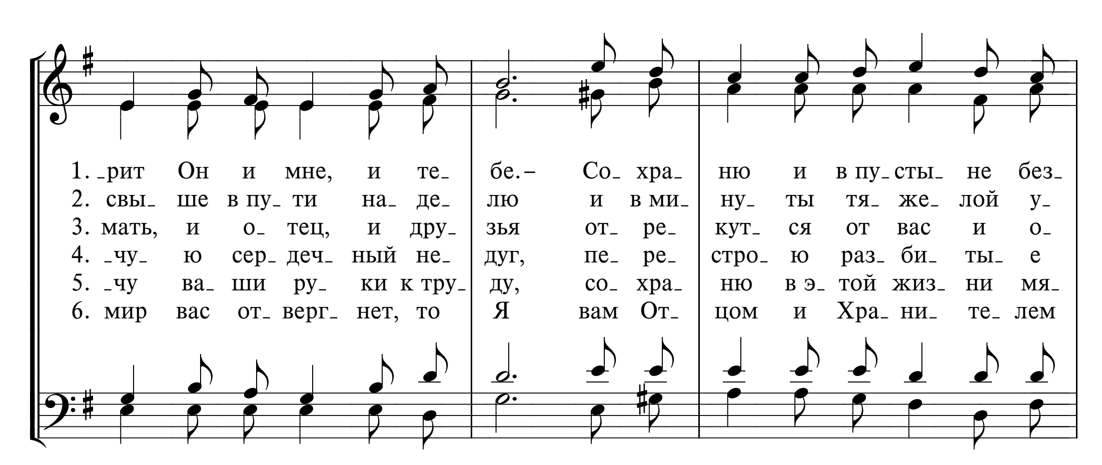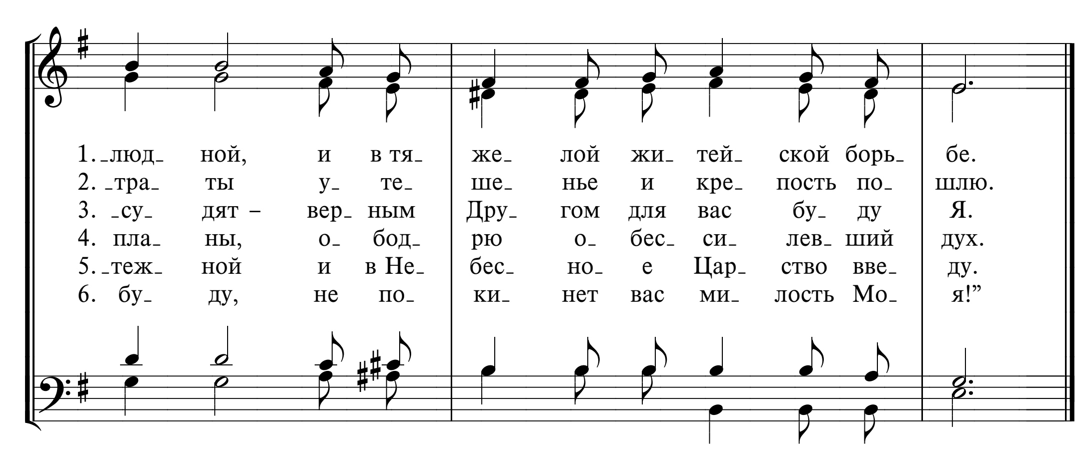


668а НЕ ОСТАВЛЮ Я ВАС

Не покину Я вас

Перевод Д. А. Ясько *Украинская мелодия*

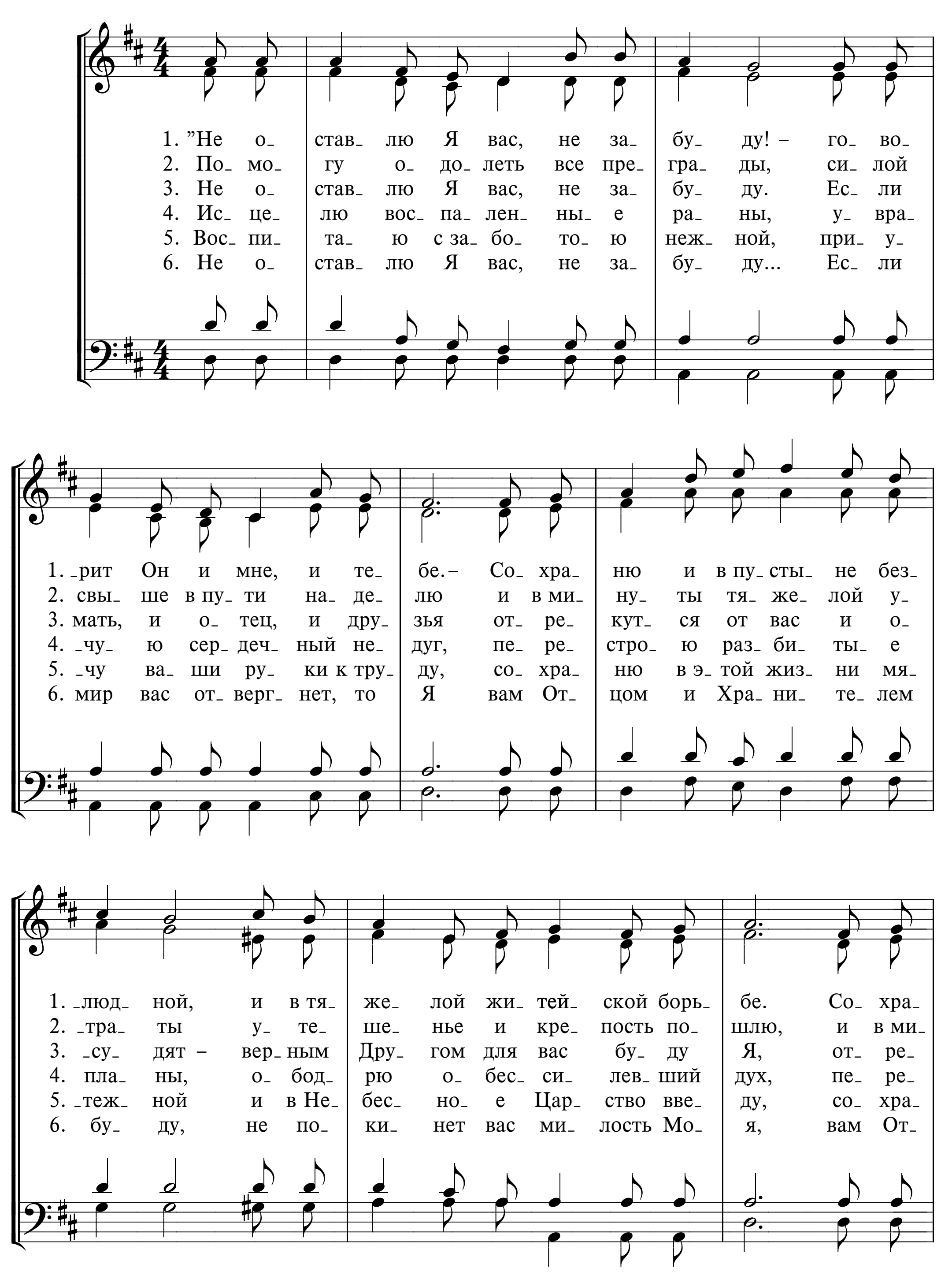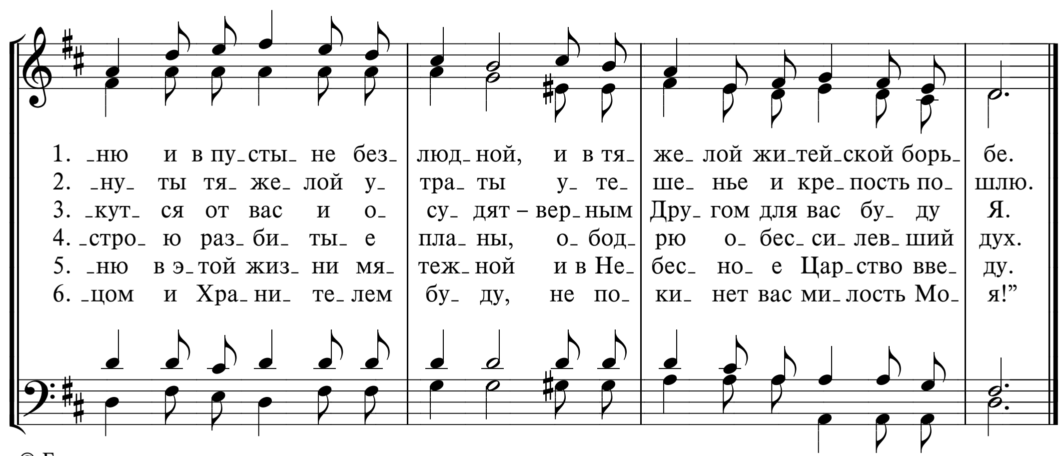






668б НЕ ОСТАВЛЮ Я ВАС

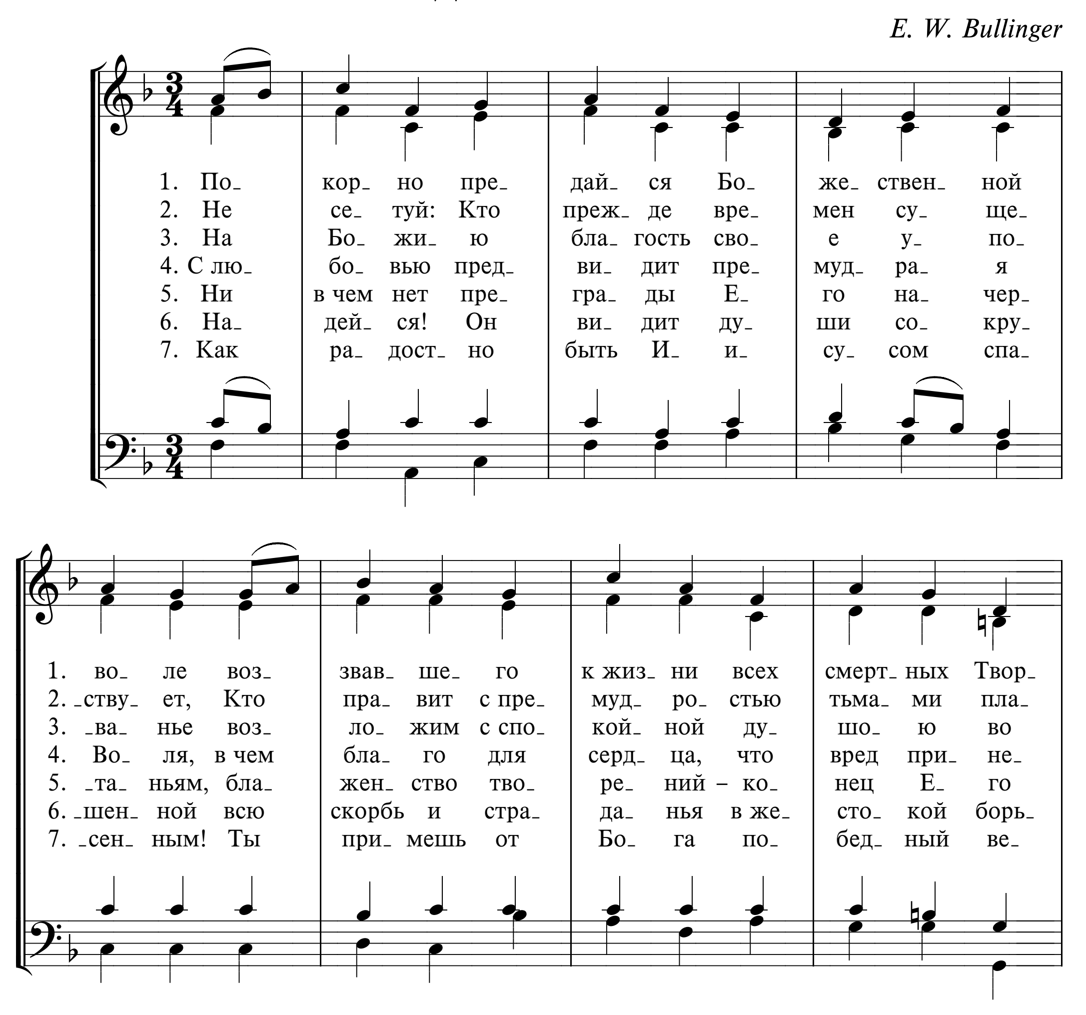
Перевод Д. А. Ясько

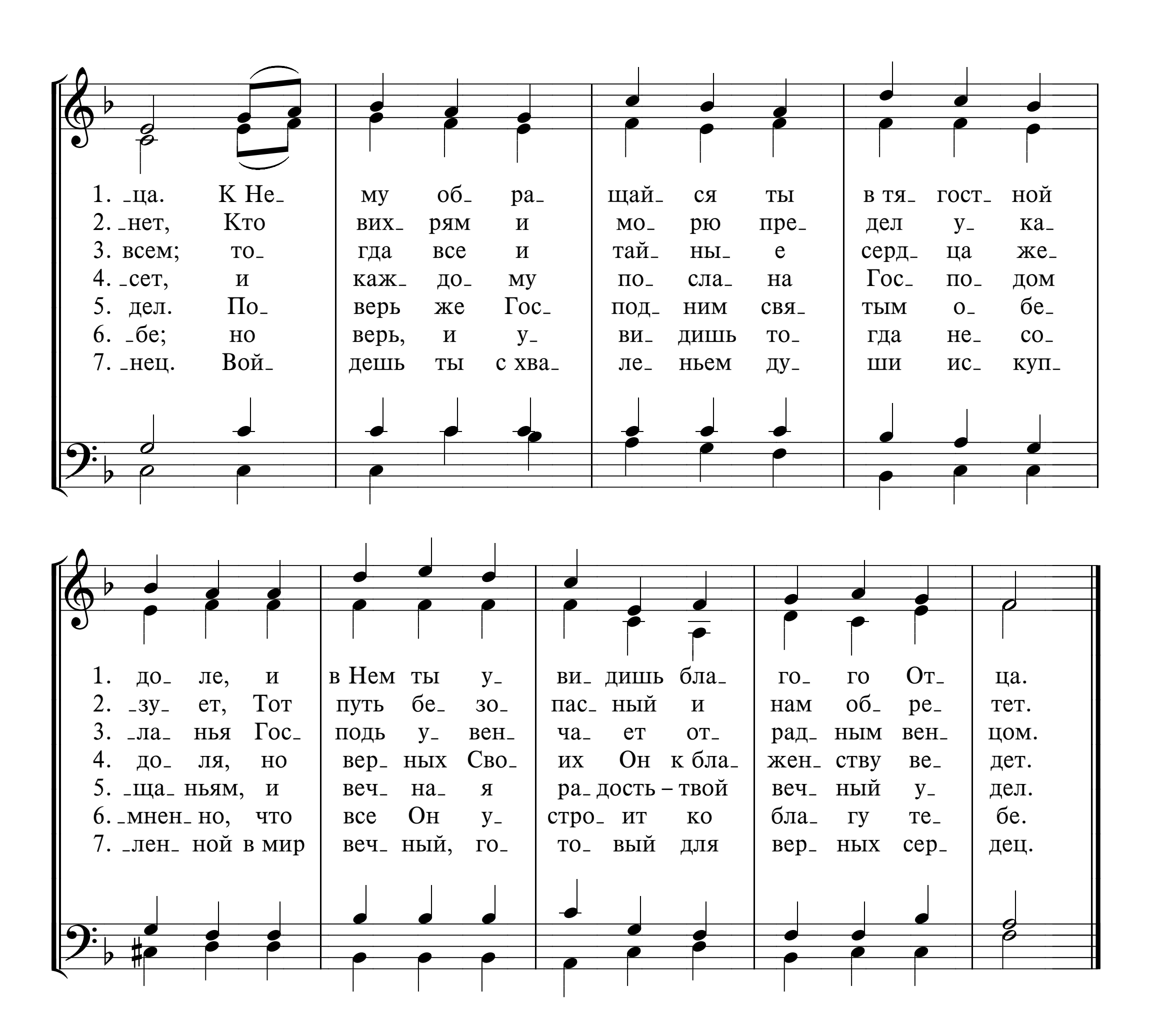



1. -ню и в пу-сты-не без-
2. -ну-ты тя-же-лой у-
3. -кут-ся от вас и о-
4. -стро-ю раз-би-ты-е
5. -ню в э-той жиз-ни мя-
6. -цом и Хра-ни-те-лем
люд-ной, и в тя-
тра-ты у-те-
су-дят – вер-ным
пла-ны, о-бод-
теж-ной и в Не-
бу-ду, не по-
же-лой жи-тей-ской борь-
ше-нье и кре-пость по-
Дру-гом для вас бу-ду
рю о-бес-си-лев-ший
бес-но-е Цар-ство вве-
ки-нет вас ми-лость Мо-
бе.
шлю.
Я.
дух.
ду.
я!”

669а ПОКОРНО ПРЕДАЙСЯ БОЖЕСТВЕННОЙ ВОЛЕ

E. W. Bullinger

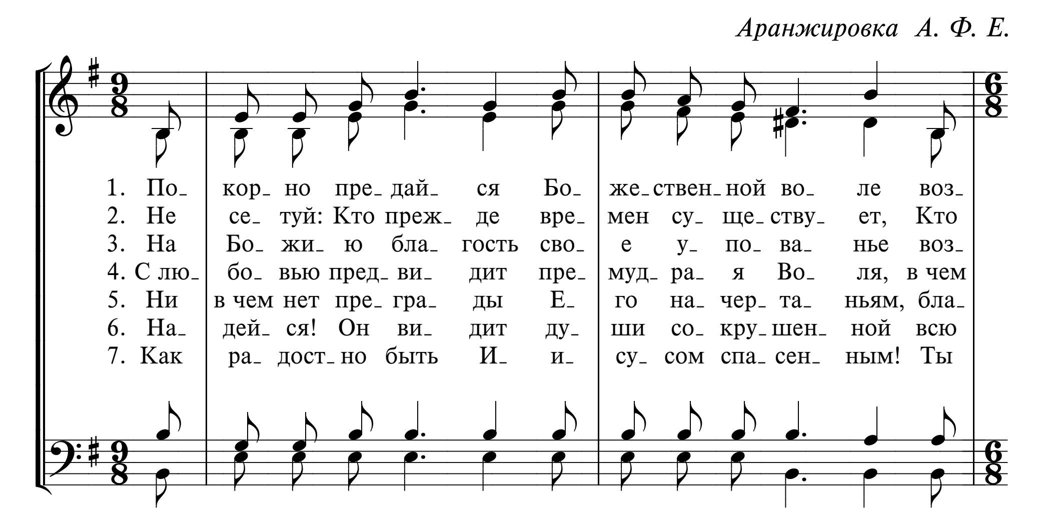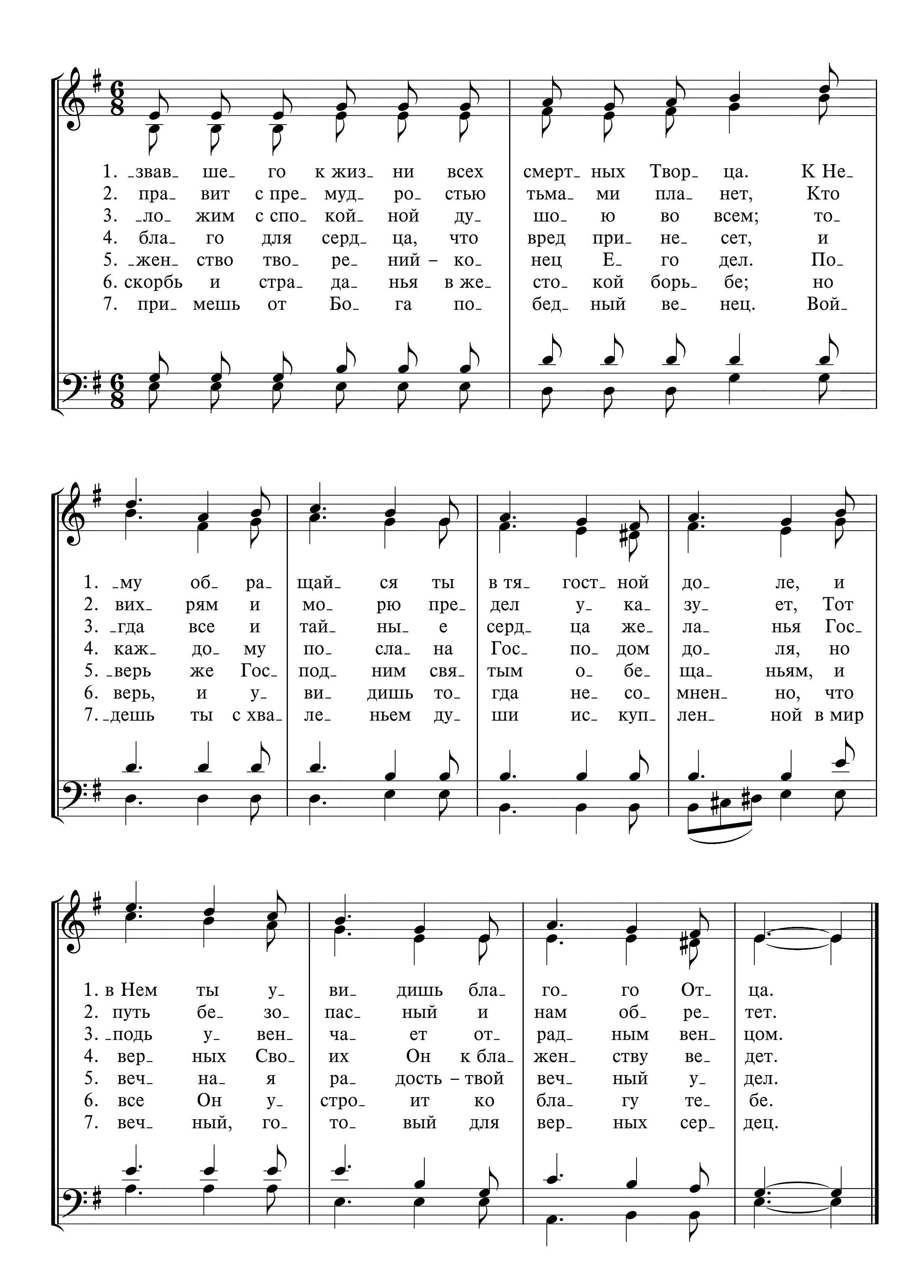




1. -ца. К Не- му об- ра- щай- ся ты в тя- гост- ной
2. -нет, Кто вих- рям и мо- рю пре- дел у- ка-
3. всем; то- гда все и тай- ны- е серд- ца же-
4. -сет, и каж- до- му по- сла- на Гос- по- дом
5. дел. По- верь же Гос- под- ним свя- тым о- бе-
6. -бе; но верь, и у- ви- дишь то- гда не- со-
7. -нец. Вой- дешь ты с хва- ле- ньем ду- ши ис- куп-
1. до- ле, и в Нем ты у- ви- дишь бла- го- го От- ца.
2. -зу- ет, Тот путь бе- зо- пас- ный и нам об- ре- тет.
3. -ла- нья Гос- подь у- вен- ча- ет от- рад- ным вен- цом.
4. до- ля, но вер- ных Сво- их Он к бла- жен- ству ве- дет.
5. -ща- ньям, и веч- на- я ра- дость – твой веч- ный у- дел.
6. -мнен- но, что все Он у- стро- ит ко бла- гу те- бе.
7. -лен- ной в мир веч- ный, го- то- вый для вер- ных сер- дец.

669б ПОКОРНО ПРЕДАЙСЯ БОЖЕСТВЕННОЙ ВОЛЕ

Аранжировка А. Ф. Е.
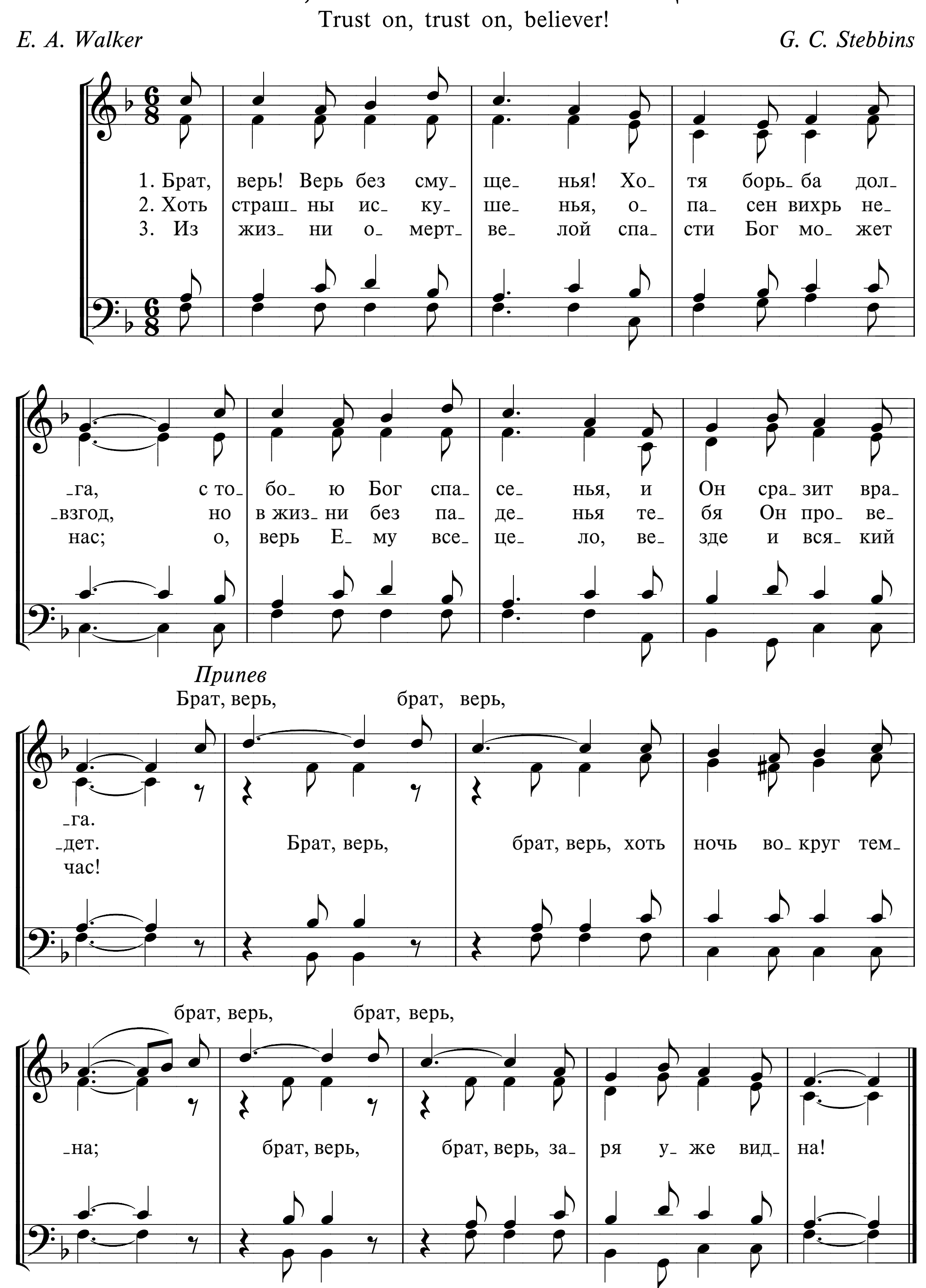



1. -звав- ше- го к жиз- ни всех
2. пра- вит с пре- муд- ро- стью
3. -ло- жим с спо- кой- ной ду-
4. бла- го для серд- ца, что
5. -жен- ство тво- ре- ний – ко-
6. скорбь и стра- да- нья в же-
7. при- мешь от Бо- га по-
смерт- ных Твор- ца. К Не-
тьма- ми пла- нет, Кто
шо- ю во всем; то-
вред при- не- сет, и
нец Е- го дел. По-
сто- кой борь- бе; но
бед- ный ве- нец. Вой-
1. -му об- ра- щай- ся ты в тя- гост- ной до- ле, и
2. вих- рям и мо- рю пре- дел у- ка- зу- ет, Тот
3. -гда все и тай- ны- е серд- ца же- ла- нья Гос-
4. каж- до- му по- сла- на Гос- по- дом до- ля, но
5. -верь же Гос- под- ним свя- тым о- бе- ща- ньям, и
6. верь, и у- ви- дишь то- гда не- со- мнен- но, что
7. -дешь ты с хва- ле- ньем ду- ши ис- куп- лен- ной в мир
1. в Нем ты у- ви- дишь бла- го- го От- ца.
2. путь бе- зо- пас- ный и нам об- ре- тет.
3. -подь у- вен- ча- ет от- рад- ным вен- цом.
4. вер- ных Сво- их Он к бла- жен- ству ве- дет.
5. веч- на- я ра- дость – твой веч- ный у- дел.
6. все Он у- стро- ит ко бла- гу те- бе.
7. веч- ный, го- то- вый для вер- ных сер- дец.

670 БРАТ, ВЕРЬ! ВЕРЬ БЕЗ СМУЩЕНЬЯ!
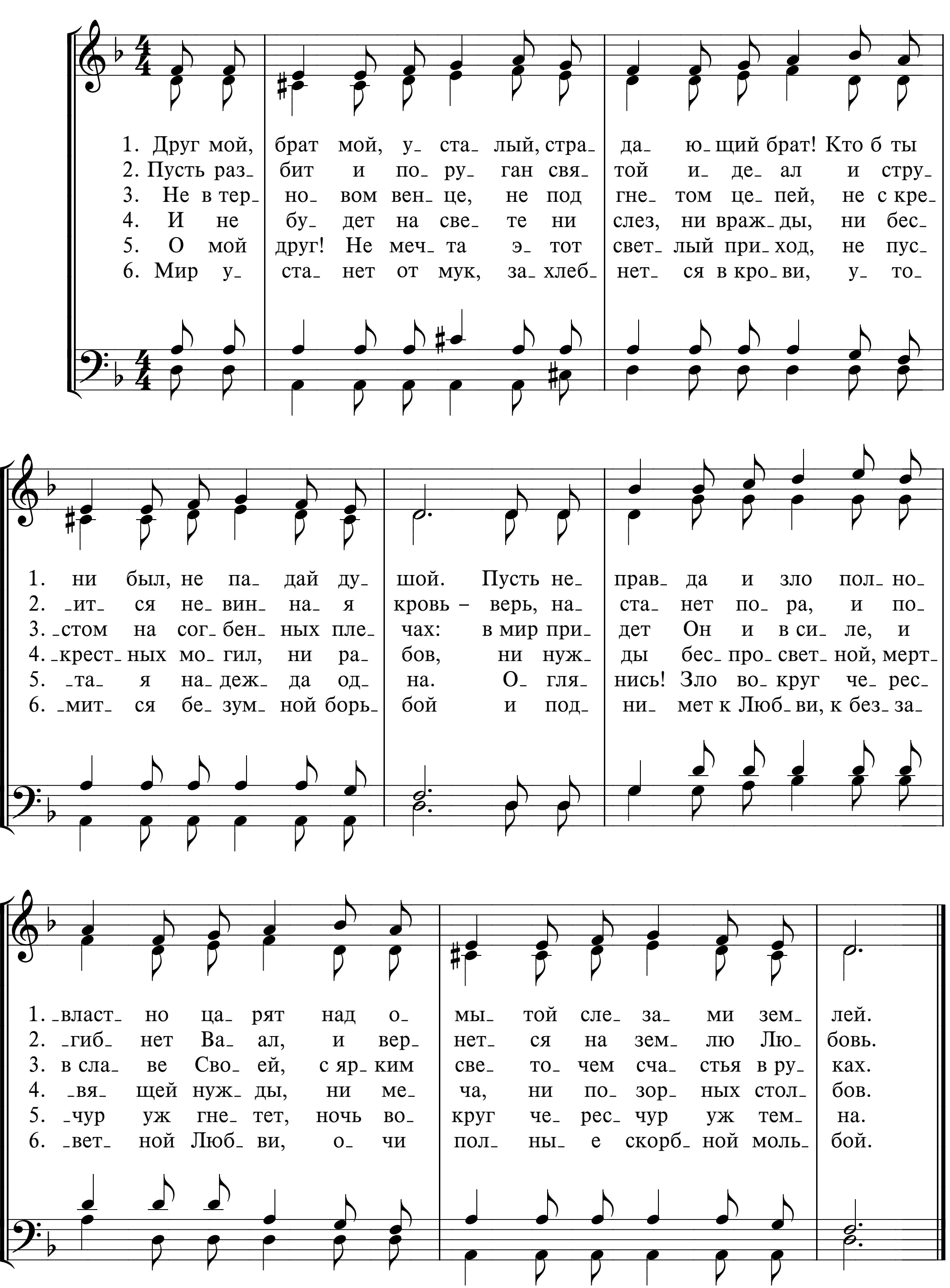
Trust on, trust on, believer!

E. A. Walker *G. C. Stebbins*



671 ДРУГ МОЙ, БРАТ МОЙ

С. Я. Надсон





Слова и мелодия Л. Курс

1. В ча_сы тре_ вог, у_ ны_нья и со_ мне_нья, во тьме не
2. О об_раз див_ный, крот_кий и сми_ рен_ный, Хрис_тос Гос_
3. К ко_му пой_ ду я в го_ре_сти сер_ деч_ной, с у_час_тьем
4. Хо_тя по_ ро_ ю тя_же_ло бы_ ва_ет, но не о_

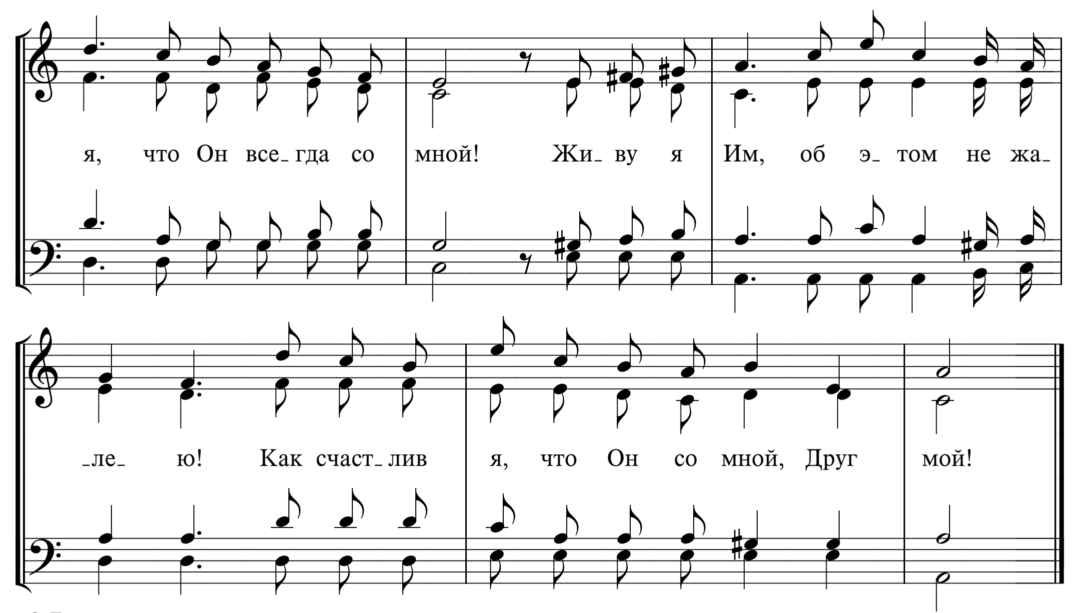
ви_дя све_та пред со_ бой, ду_ша бо_ лит, тер_за_ет_ся в вол_
_подь, жи_ви во мне все_гда и в серд_це будь мо_ем за_пе_чат_
кто про_тя_нет ру_ку мне? Лишь Ты о_ дин с лю_бо_вью бес_ко_
_ста_вит И_и_сус ме_ ня. И вновь ду_ ша сло_вам свя_тым вни_

_не_нье... Спе_шу, Гос_ подь, прий_ти к Те_бе с моль_
_лен_ный, не дай у_ пасть под тя_же_стью кре_
_неч_ной да_ру_ешь мир и ра_дость мне впол_
_ма_ет: "Я не о_ став_лю, Я люб_лю те_

Припев
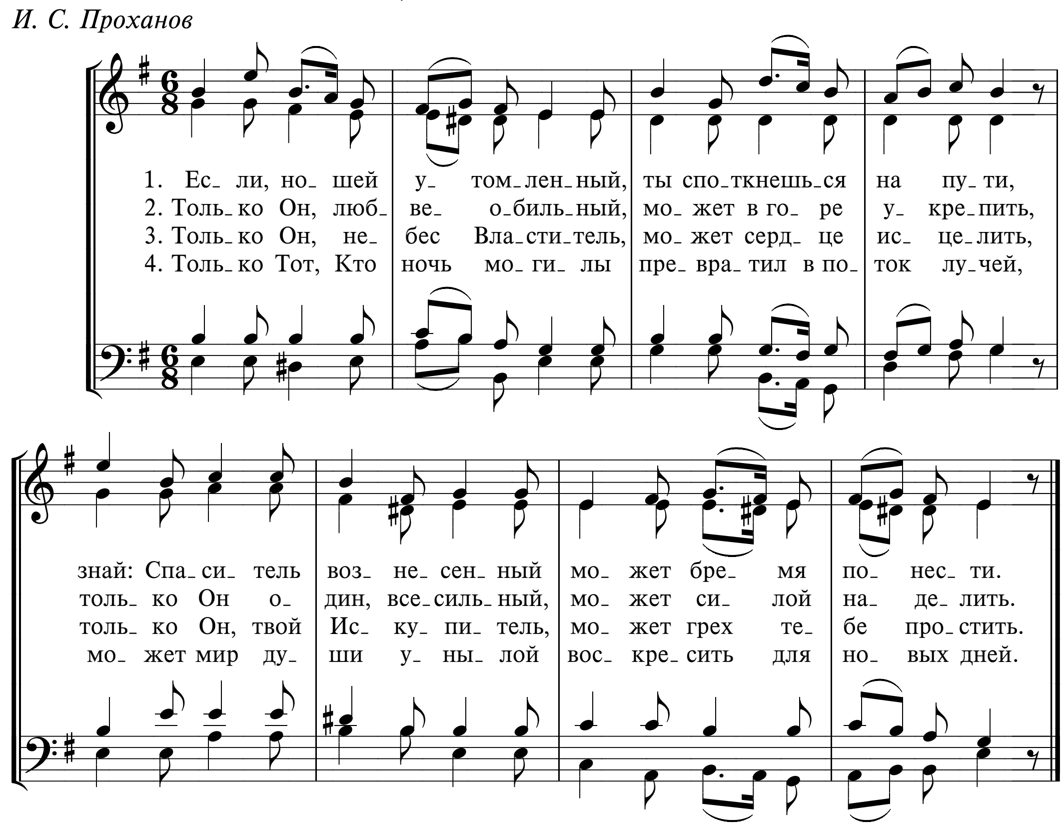
_бой!
_ста.
_не.
_бя".

Как счаст_лив я, что я Хрис_та и_ ме_ю! Как счаст_лив
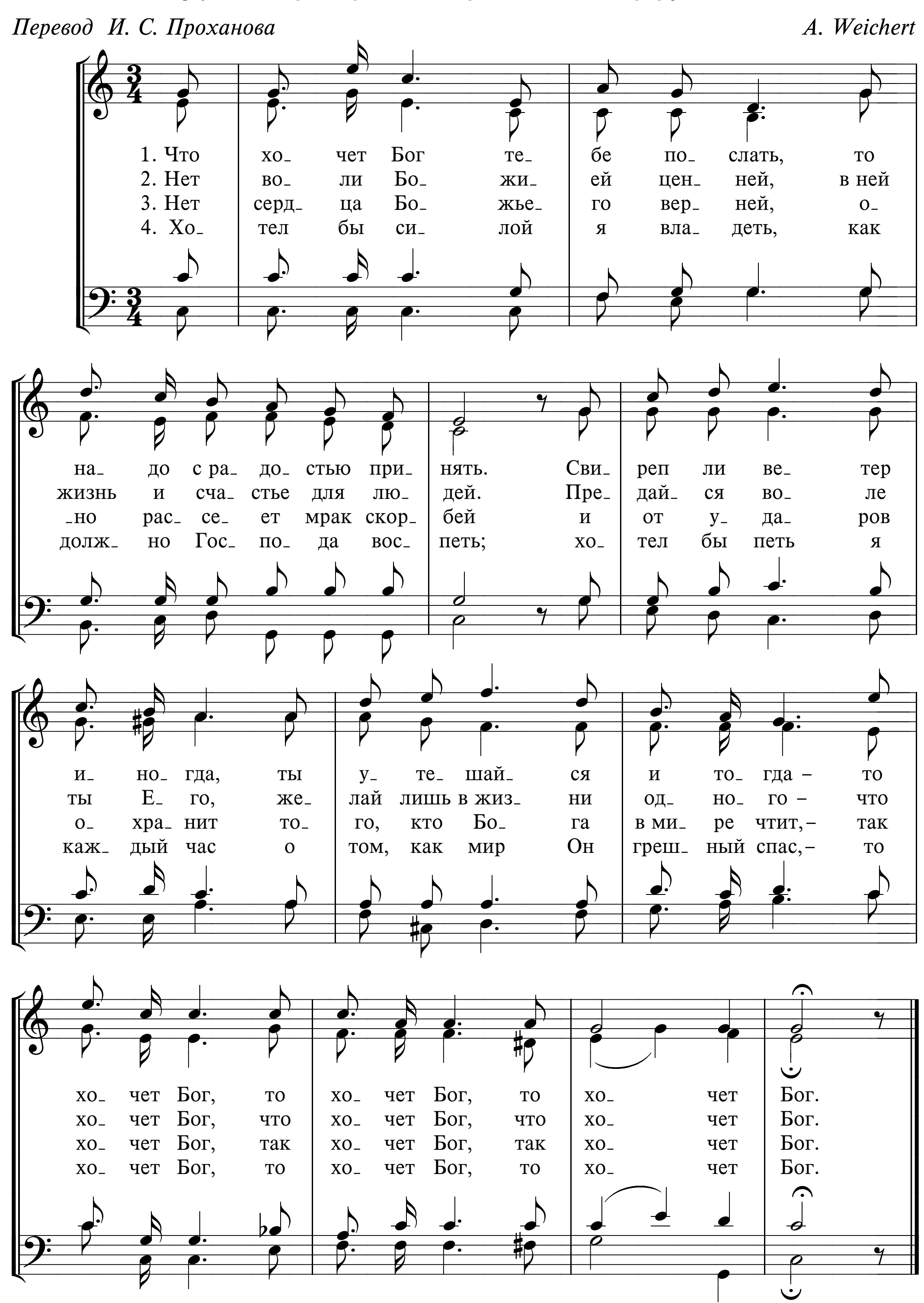

я, что Он все_гда со
мной! Жи_ву я
Им, об э_том не жа_
_ле_ ю! Как счаст_лив
я, что Он со мной, Друг
мой!

673 ЕСЛИ, НОШЕЙ УТОМЛЕННЫЙ

И. С. Проханов
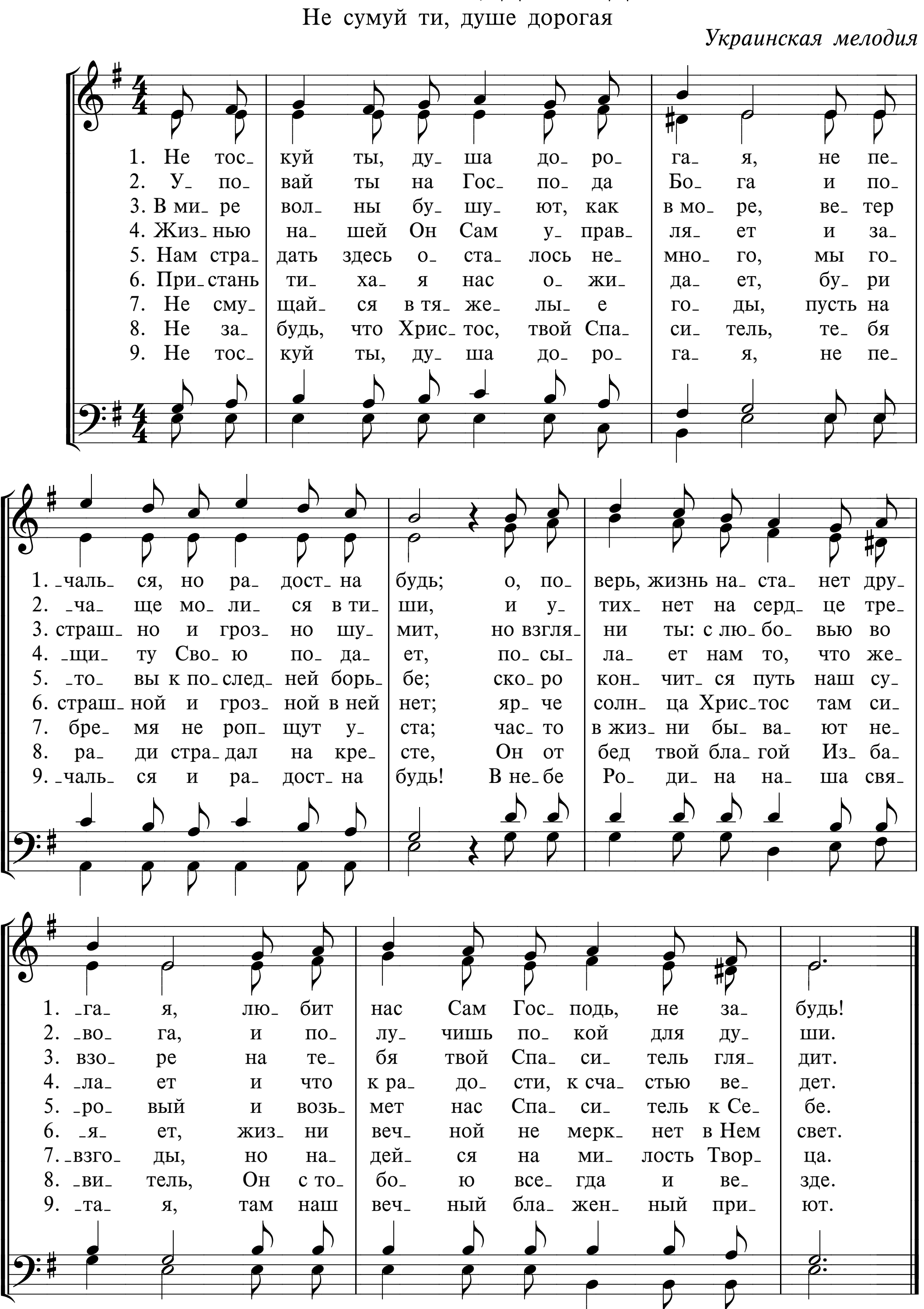


674 ЧТО ХОЧЕТ БОГ ТЕБЕ ПОСЛАТЬ
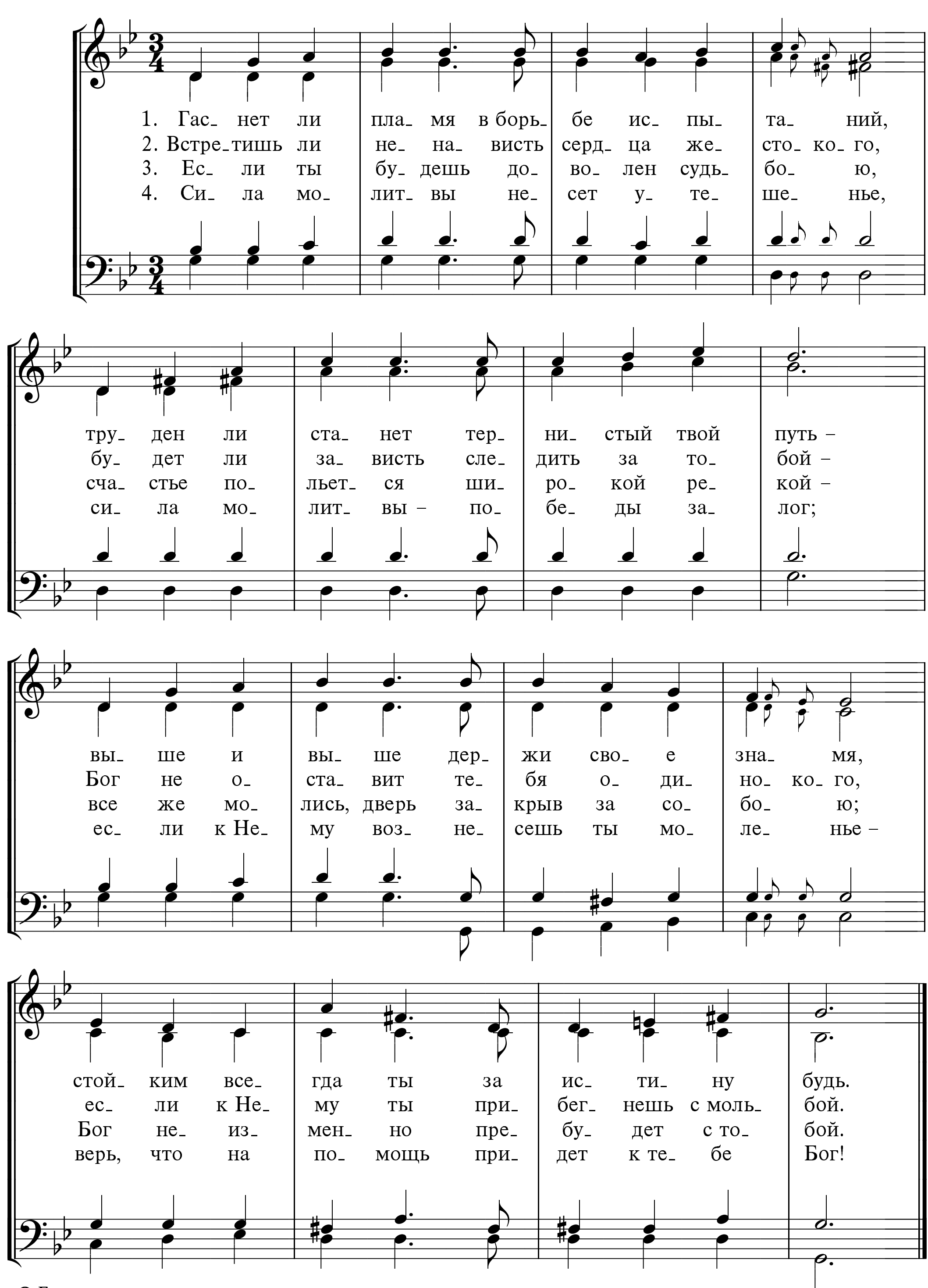


675 НЕ ТОСКУЙ ТЫ, ДУША ДОРОГАЯ

Не сумуй ти, душе дорогая

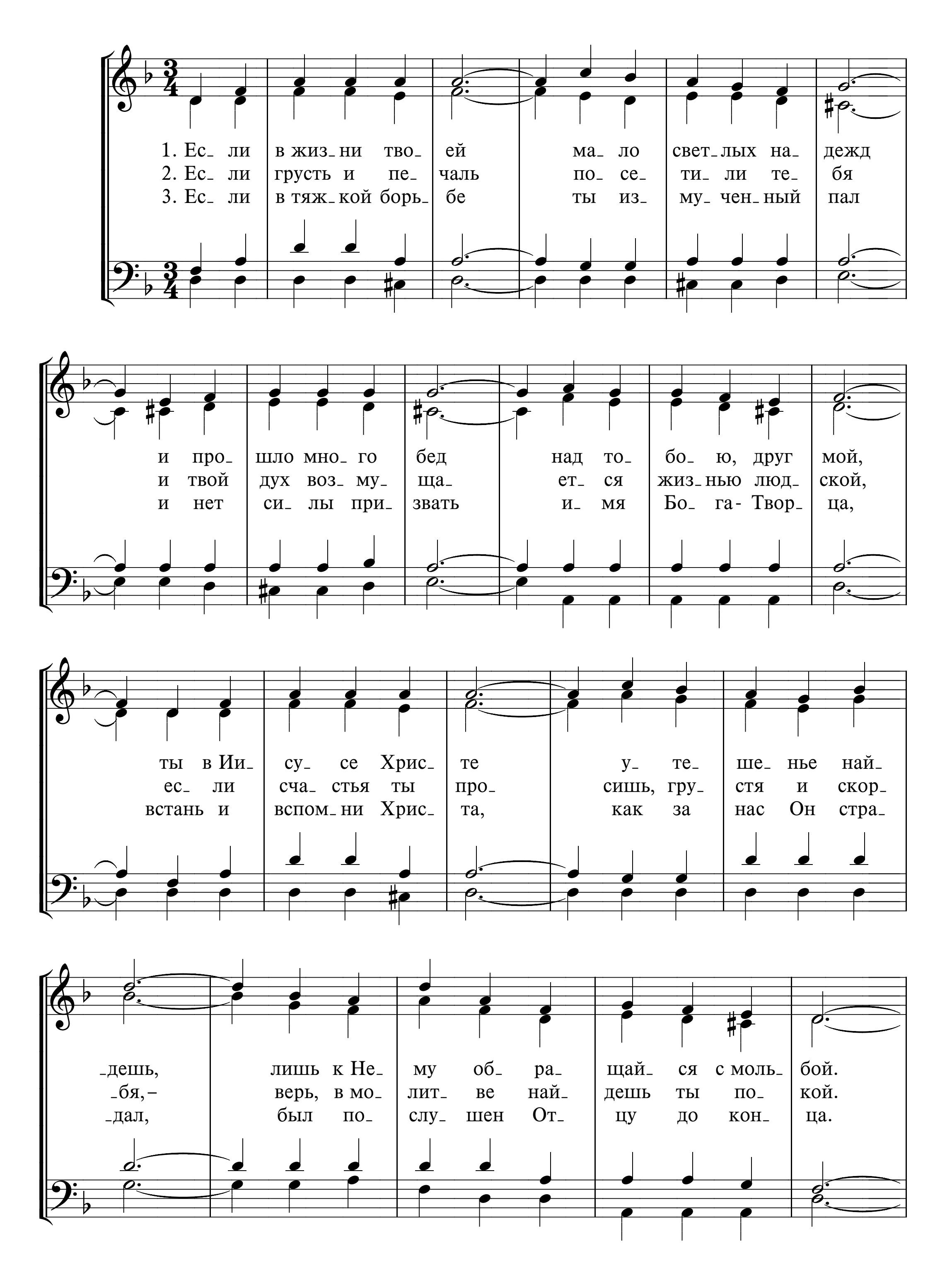
Украинская мелодия
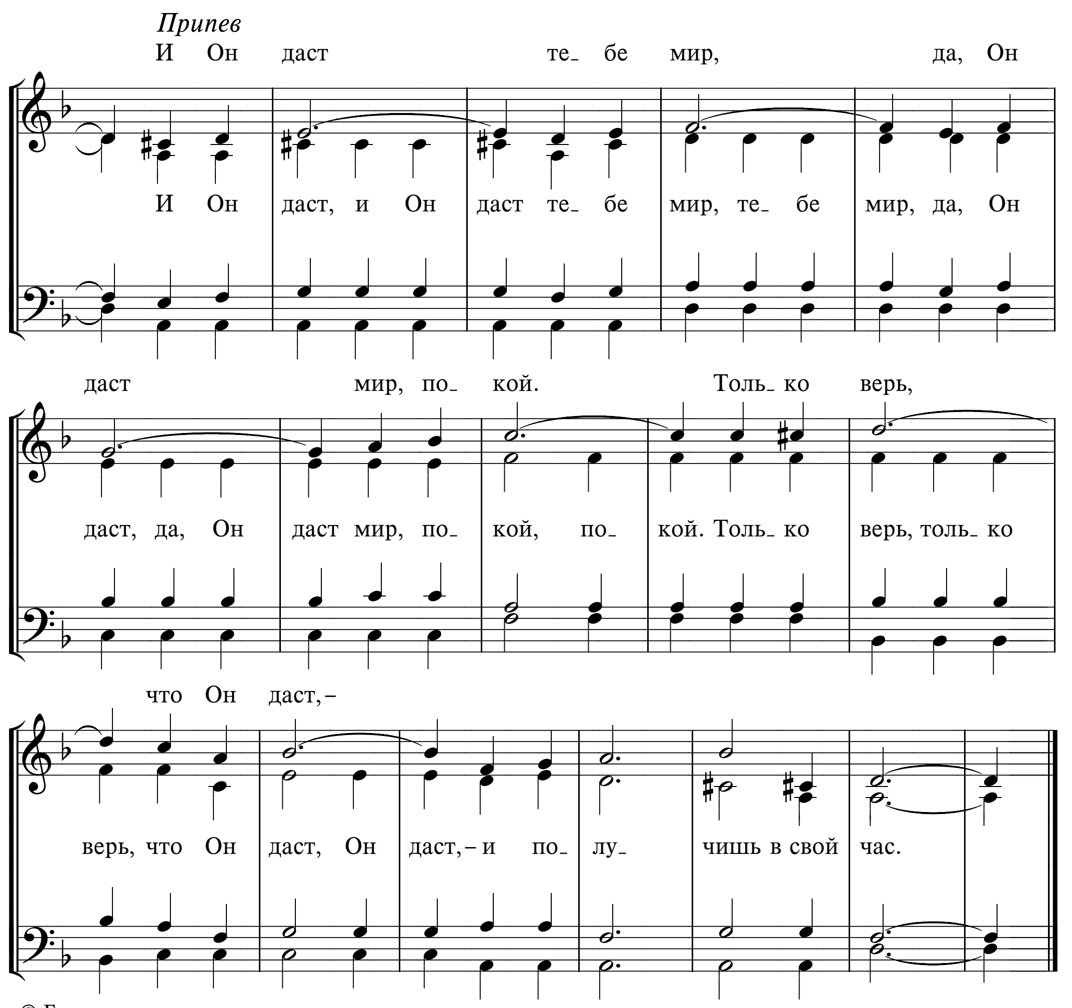


676 ГАСНЕТ ЛИ ПЛАМЯ



677 ЕСЛИ В ЖИЗНИ ТВОЕЙ




Припев
И Он даст те- бе мир, да, Он
И Он даст, и Он даст те- бе мир, те- бе мир, да, Он
даст мир, по- кой. Толь- ко верь,
даст, да, Он даст мир, по- кой, по- кой. Толь- ко верь, толь- ко
что Он даст, –
верь, что Он даст, Он даст, – и по- лу- чишь в свой час.
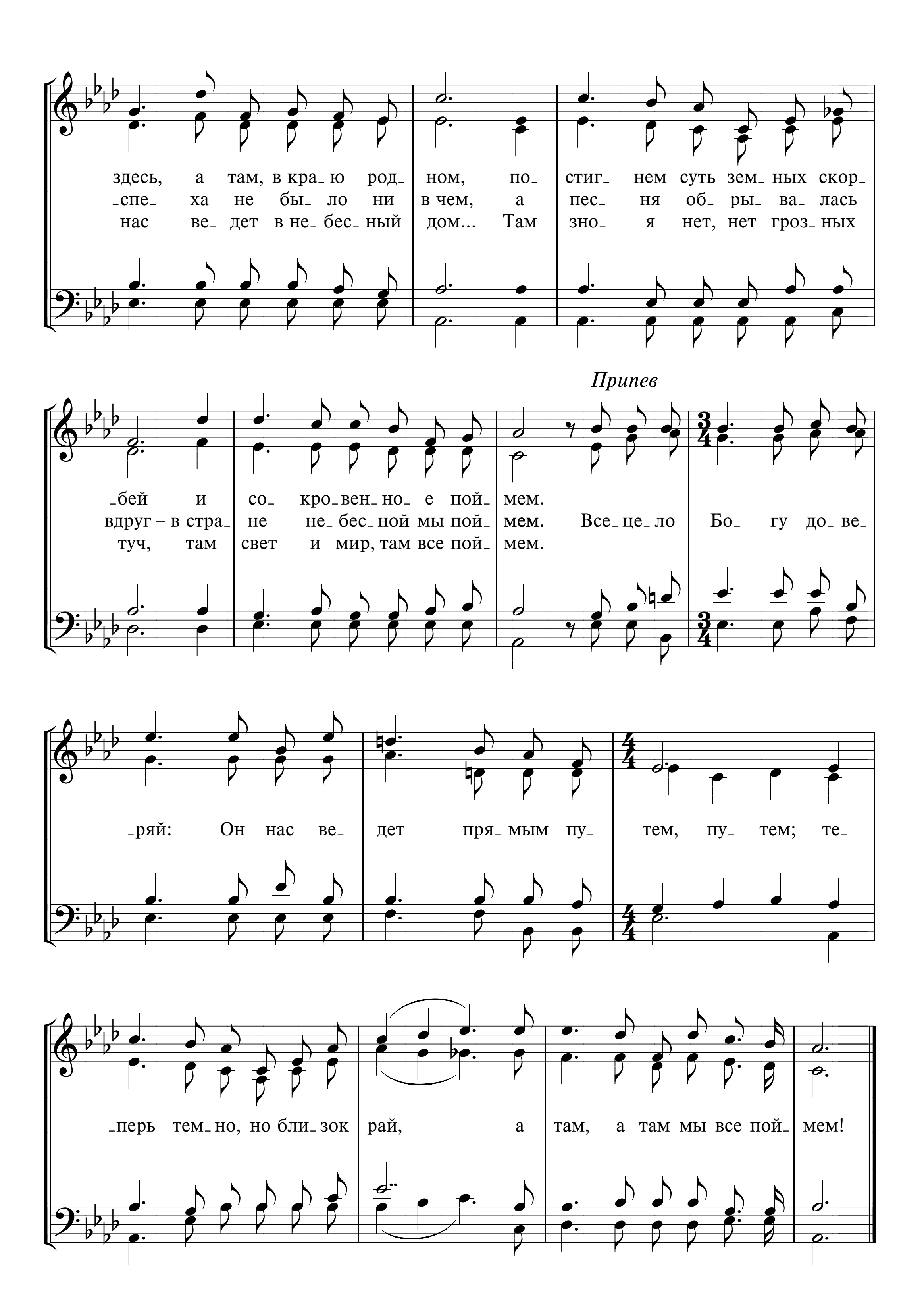
678 КОГДА-ТО В СВЕТЕ БЕЗ ТЕНЕЙ

Not now, but in the coming years

M. N. Cornelius
Перевод Д. А. Ясько
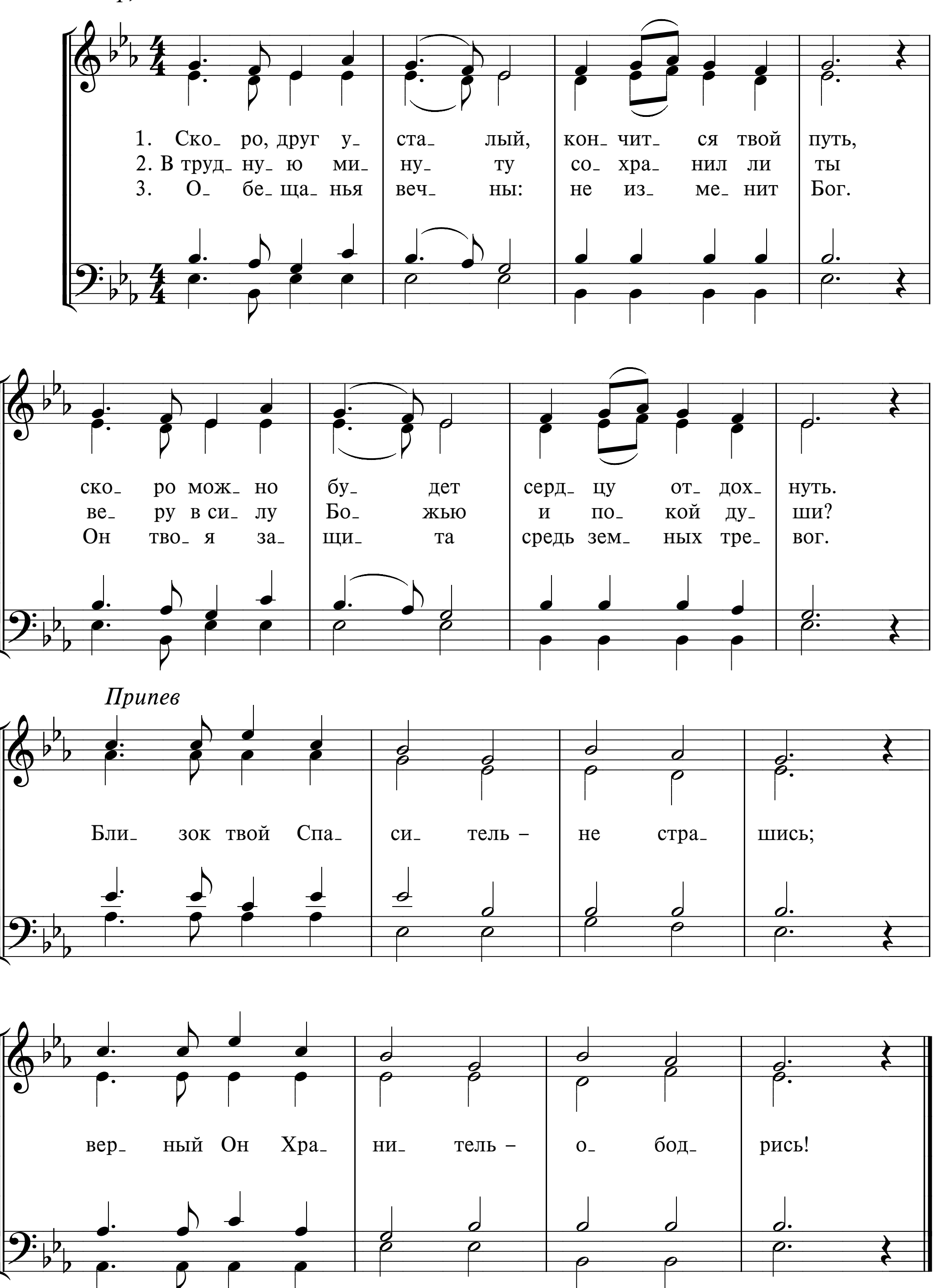
J. McGranahan

1. Ко- гда- то в све- те без те- ней, не
2. За- чем тем- не- ло все во- круг, у-
3. Бог зна- ет все, Он дер- жит ключ, Он


здесь, а там, в кра_ю род_ ном, по_ стиг_ нем суть зем_ ных скор_
спе ха не бы_ ло ни в чем, а пес_ ня об_ ры_ ва_ лась
нас ве_ дет в не_ бес_ ный дом... Там зно_ я нет, нет гроз_ ных
Припев
бей и со кро_вен_ но_ е пой_ мем.
вдруг – в стра_ не не_ бес_ ной мы пой_ мем. Все_це_ло Бо_ гу до_ ве_
туч, там свет и мир, там все пой_ мем.
ряй: Он нас ве дет пря_ мым пу_ тем, пу_ тем; те_
перь тем но, но бли_ зок рай, а там, а там мы все пой_ мем!
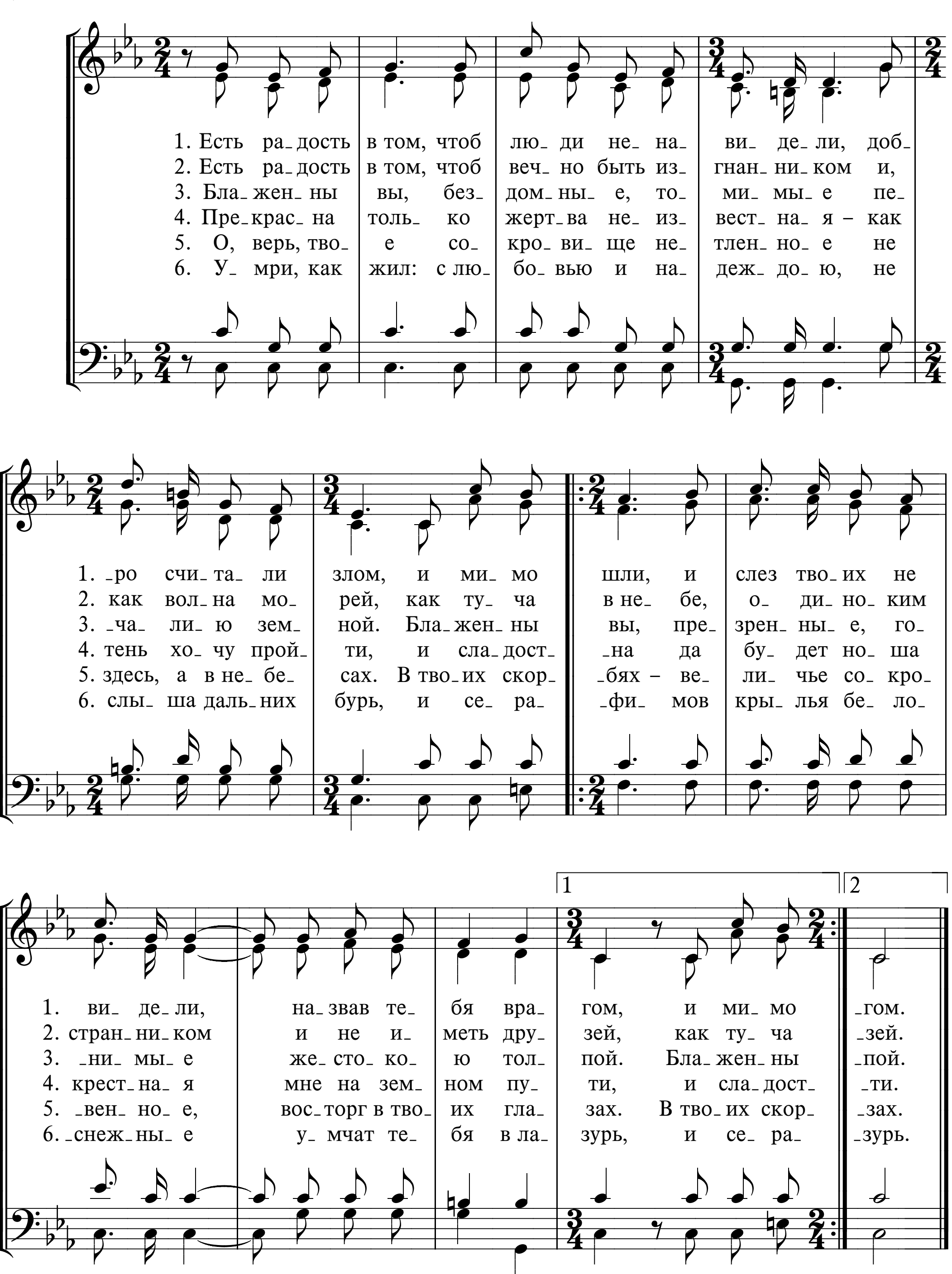
679 СКОРО, ДРУГ УСТАЛЫЙ

В. А. Фетлер, Г. И. Адам



680 ЕСТЬ РАДОСТЬ В ТОМ
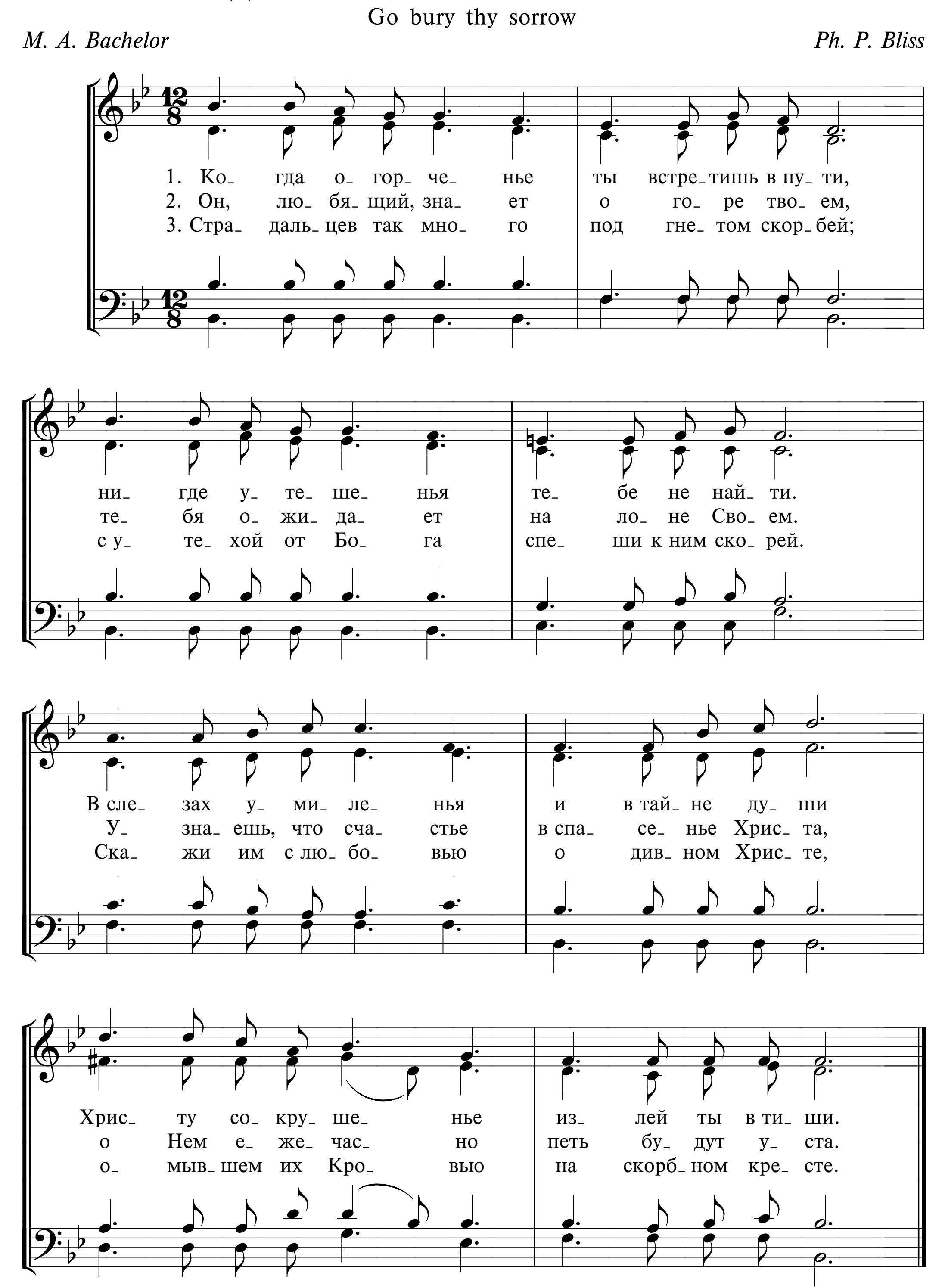
Д. С. Мережковский



681a КОГДА ОГОРЧЕНЬЕ ТЫ ВСТРЕТИШЬ В ПУТИ
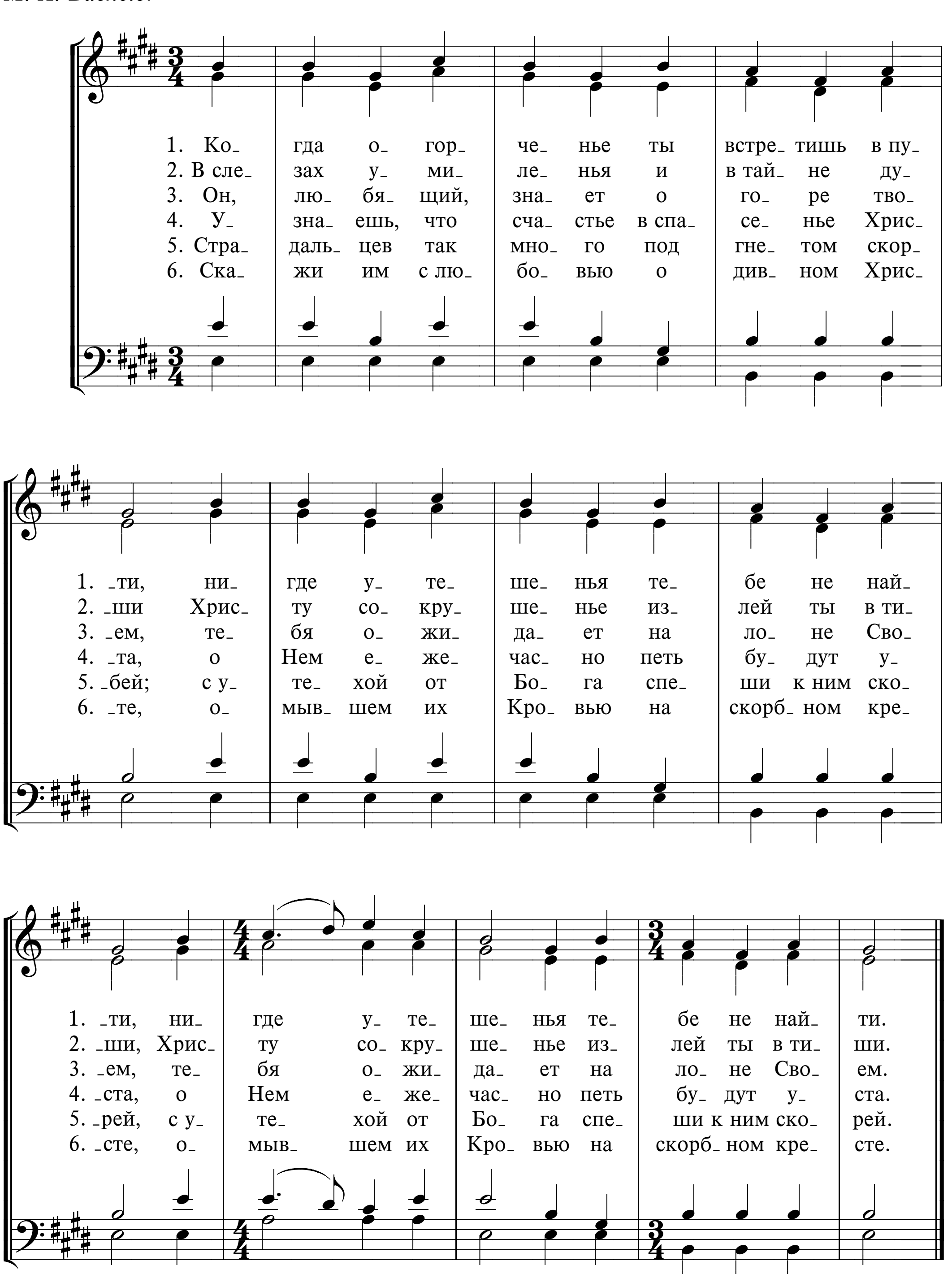
Go bury thy sorrow

M. A. Bachelor *Ph. P. Bliss*

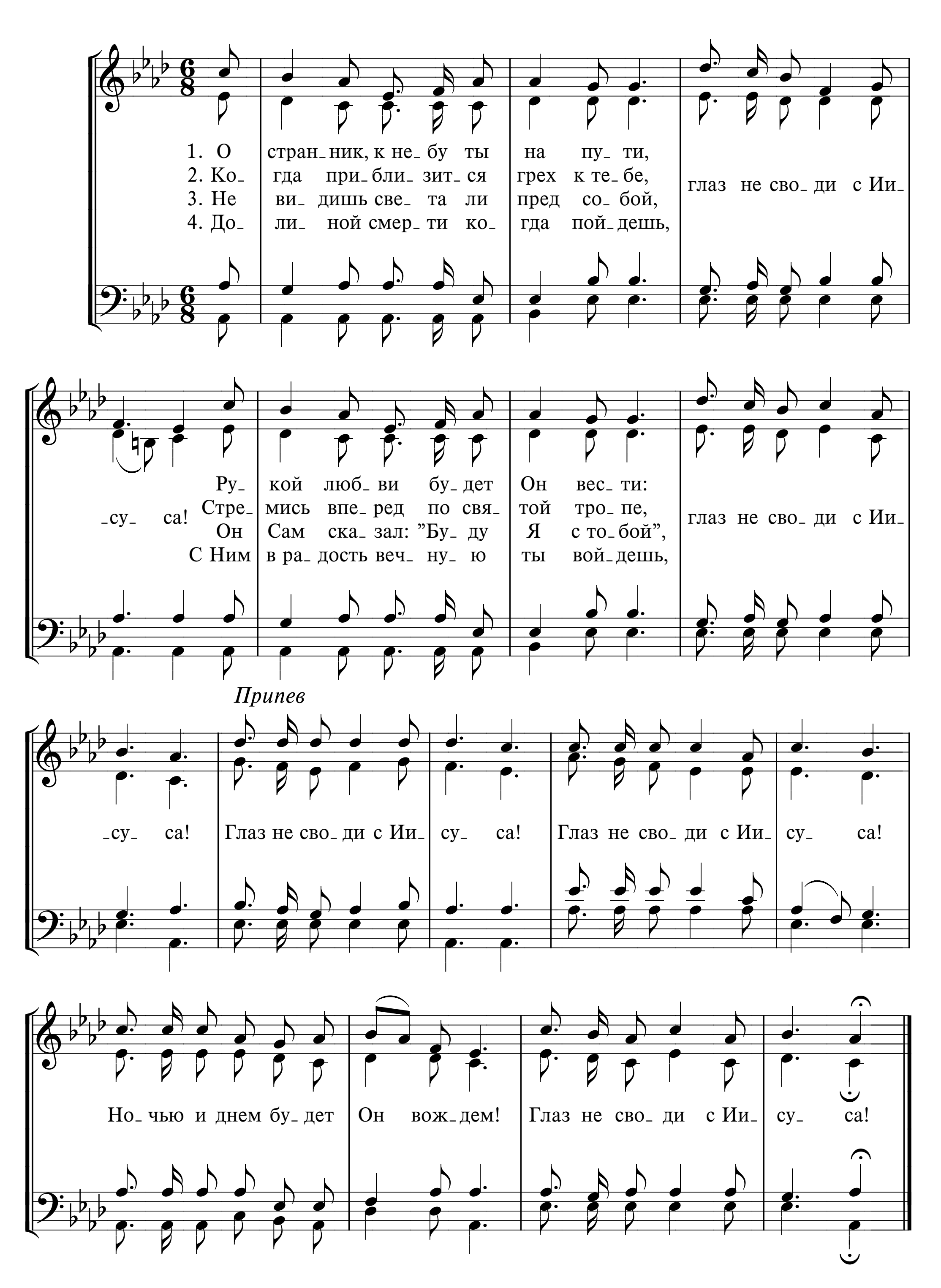


681б КОГДА ОГОРЧЕНЬЕ ТЫ ВСТРЕТИШЬ В ПУТИ

M. A. Bachelor
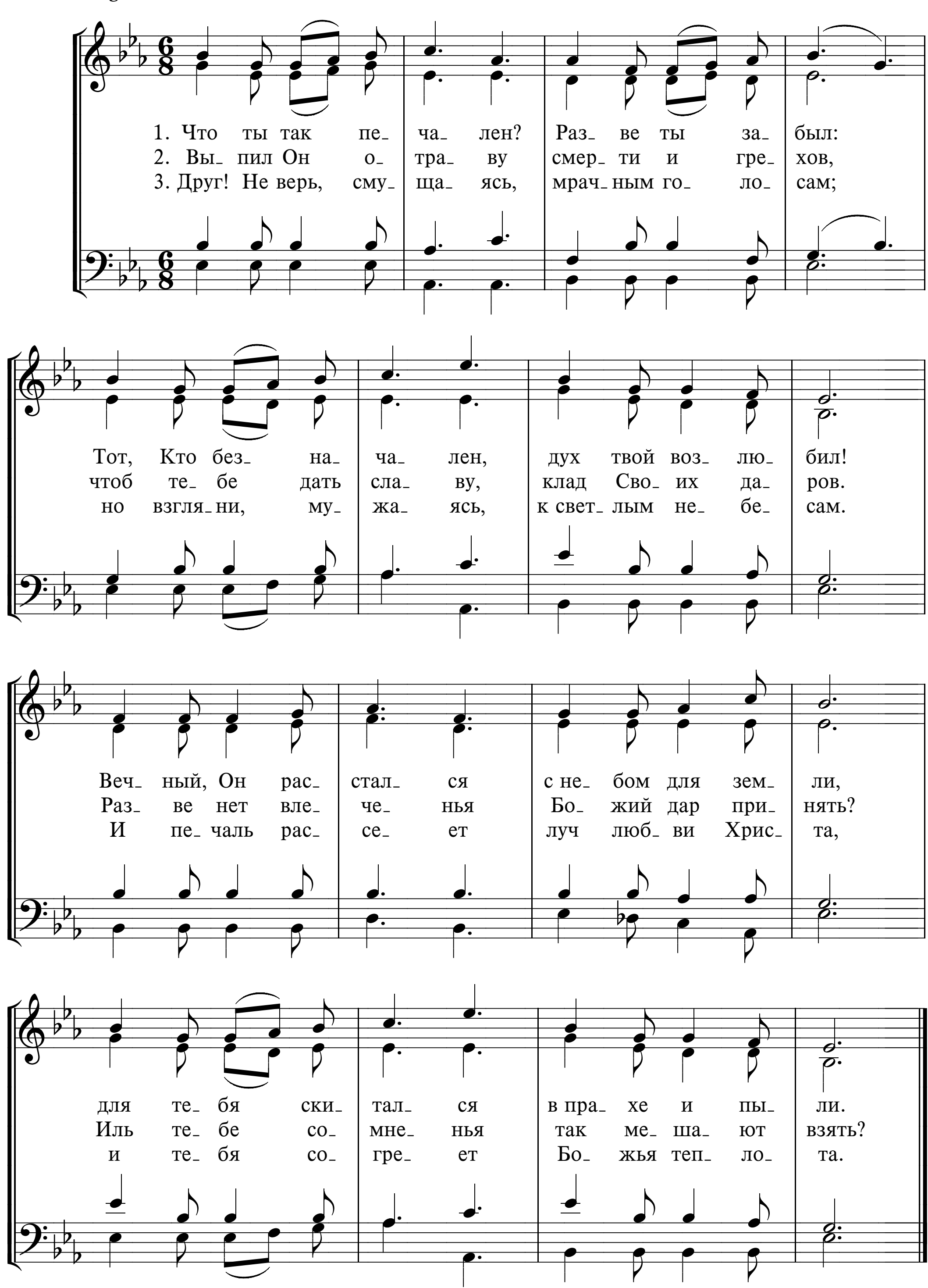


682 О СТРАННИК, К НЕБУ ТЫ НА ПУТИ
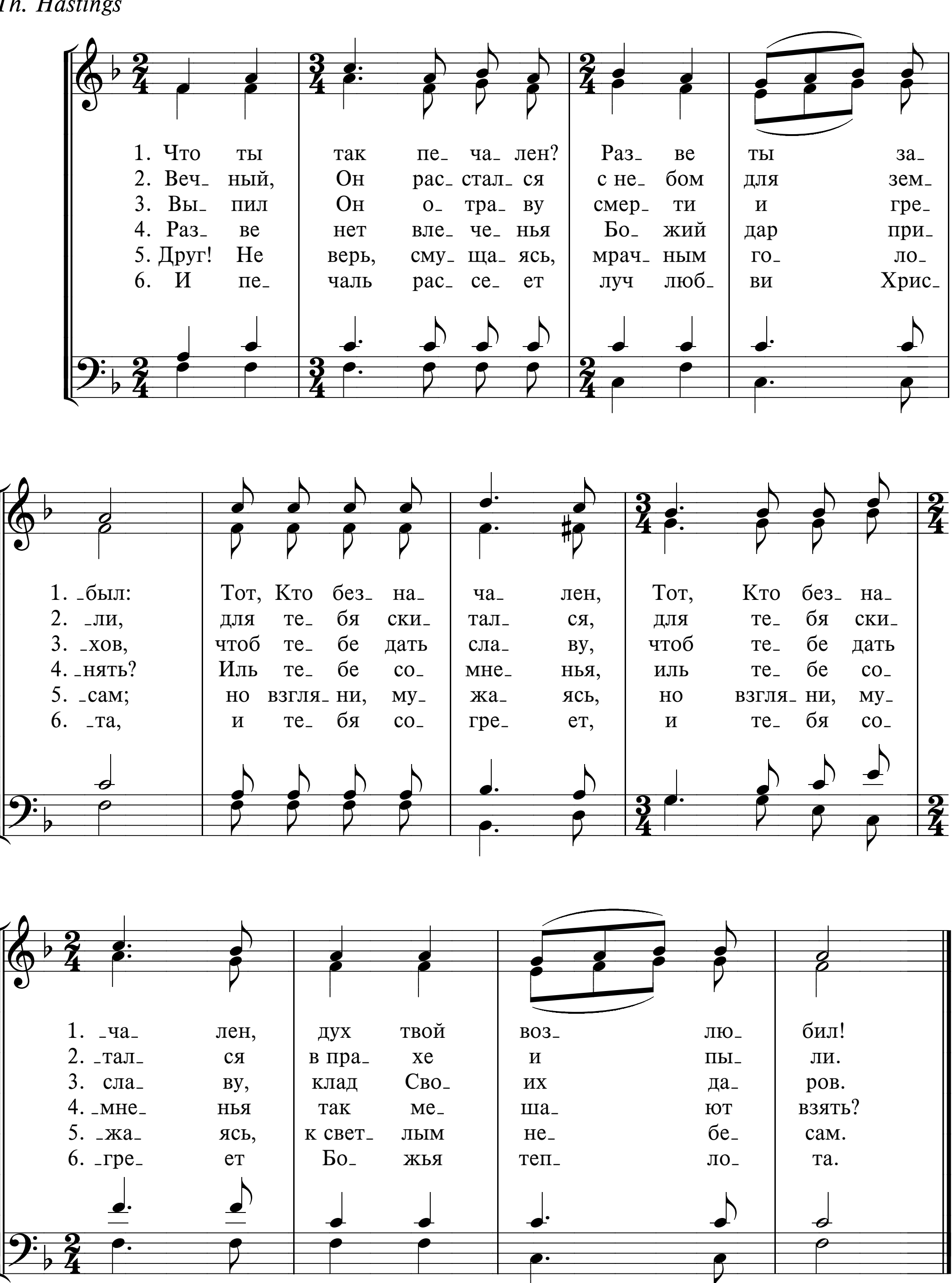


683a ЧТО ТЫ ТАК ПЕЧАЛЕН?

Th. Hastings
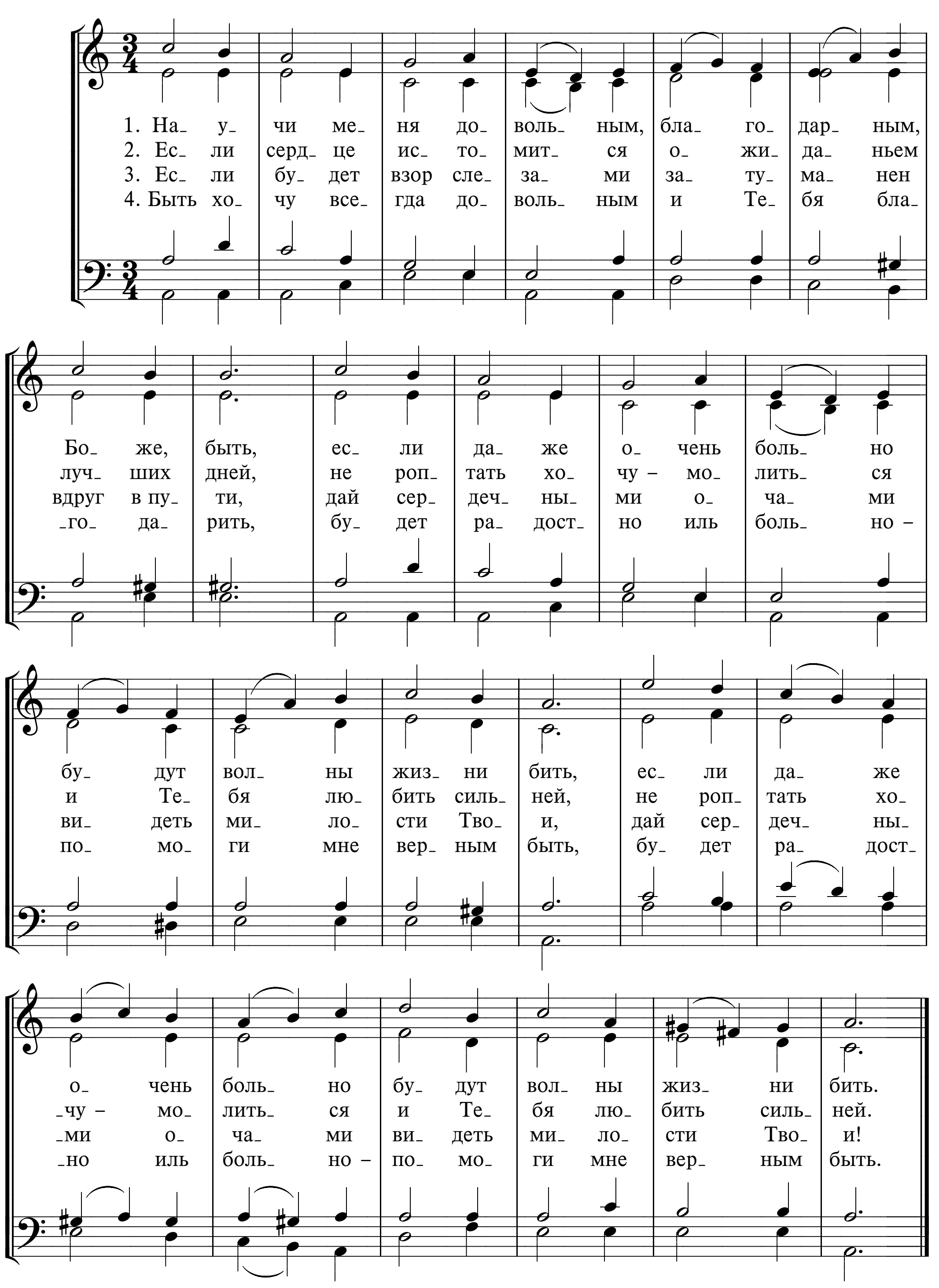


683б ЧТО ТЫ ТАК ПЕЧАЛЕН?

Th. Hastings



684 НАУЧИ МЕНЯ ДОВОЛЬНЫМ
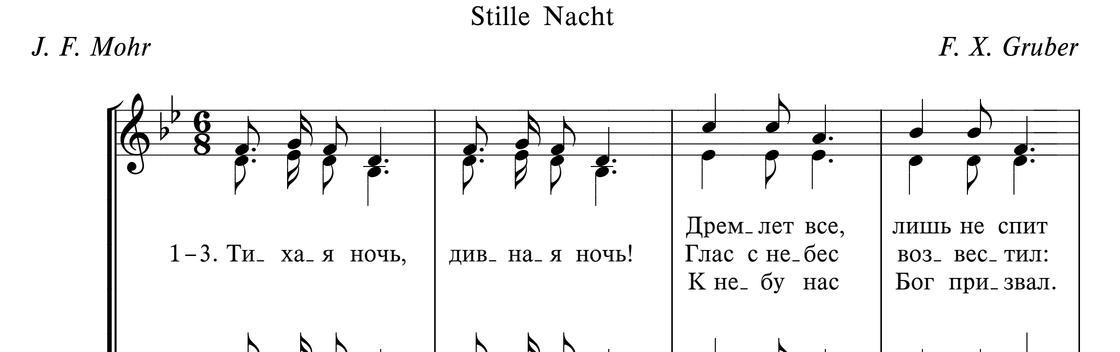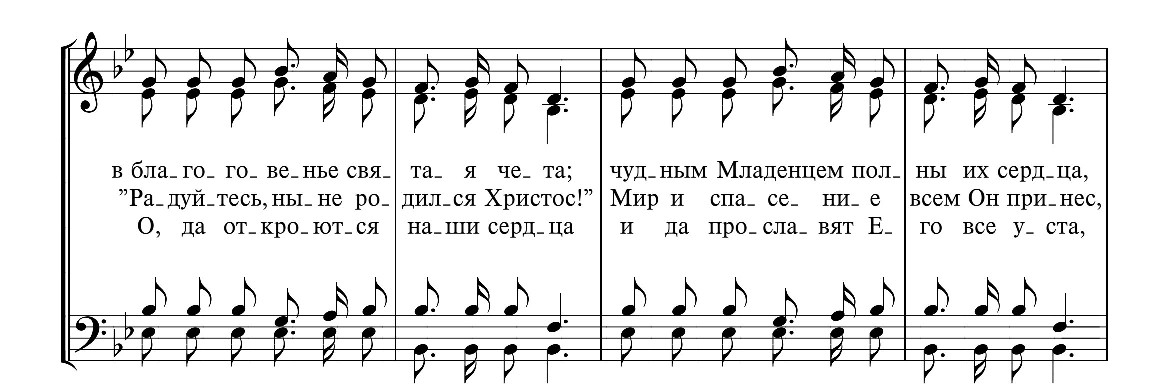


РОЖДЕСТВО ХРИСТОВО
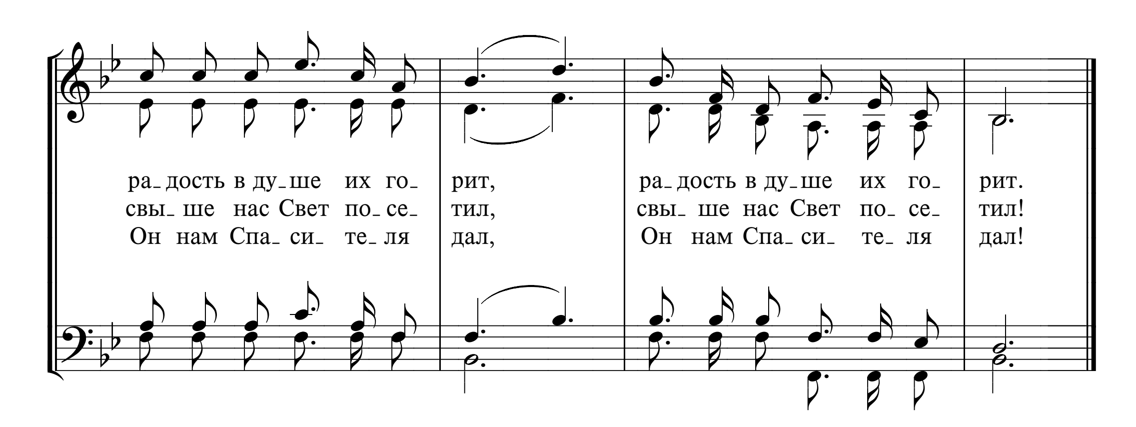
685 ТИХАЯ НОЧЬ

Stille Nacht

J. F. Mohr *F. X. Gruber*
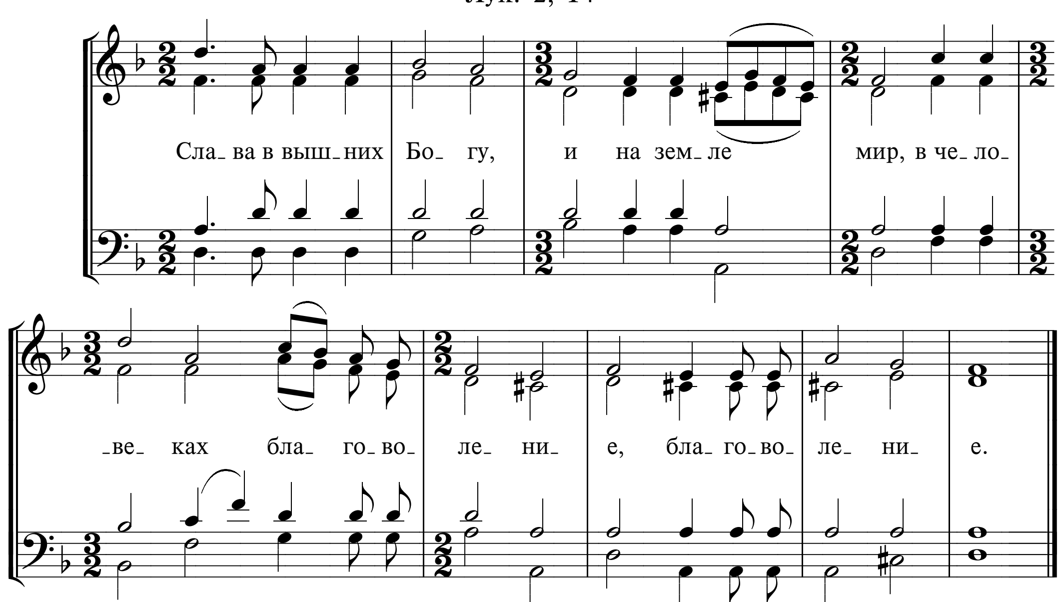




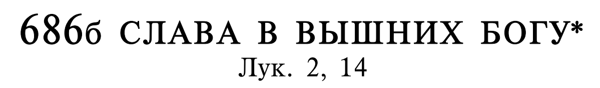


686а СЛАВА В ВЫШНИХ БОГУ*

Лук. 2, 14

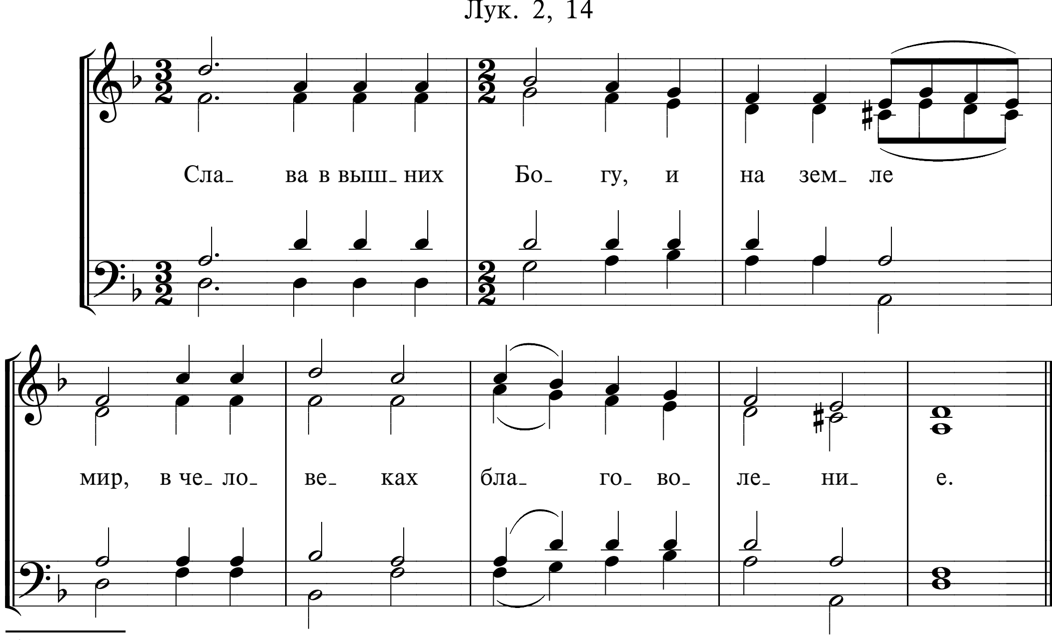


* Исполняется трижды.



686б СЛАВА В ВЫШНИХ БОГУ*

Лук. 2, 14
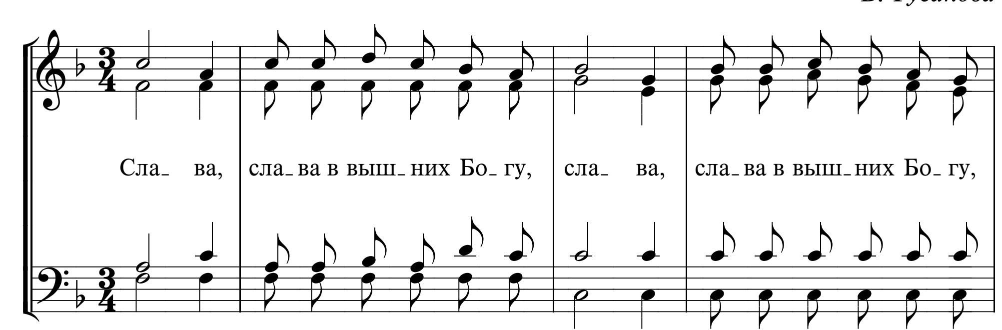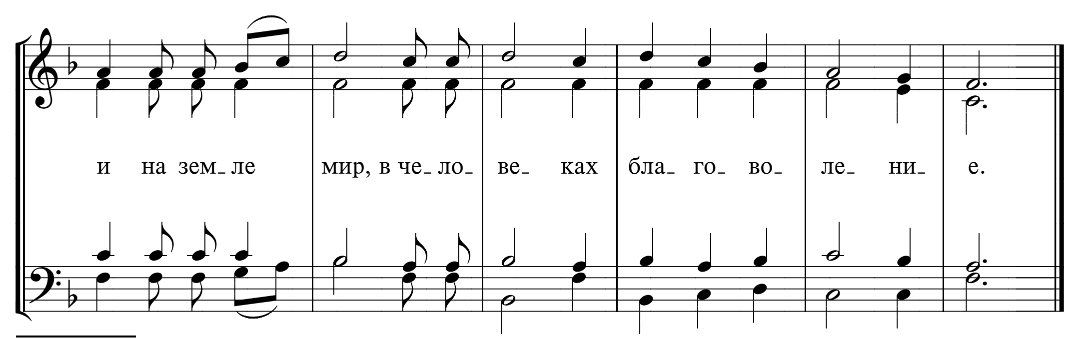


* Исполняется трижды.

686в СЛАВА В ВЫШНИХ БОГУ*

Лук. 2, 14

В. Гусакова
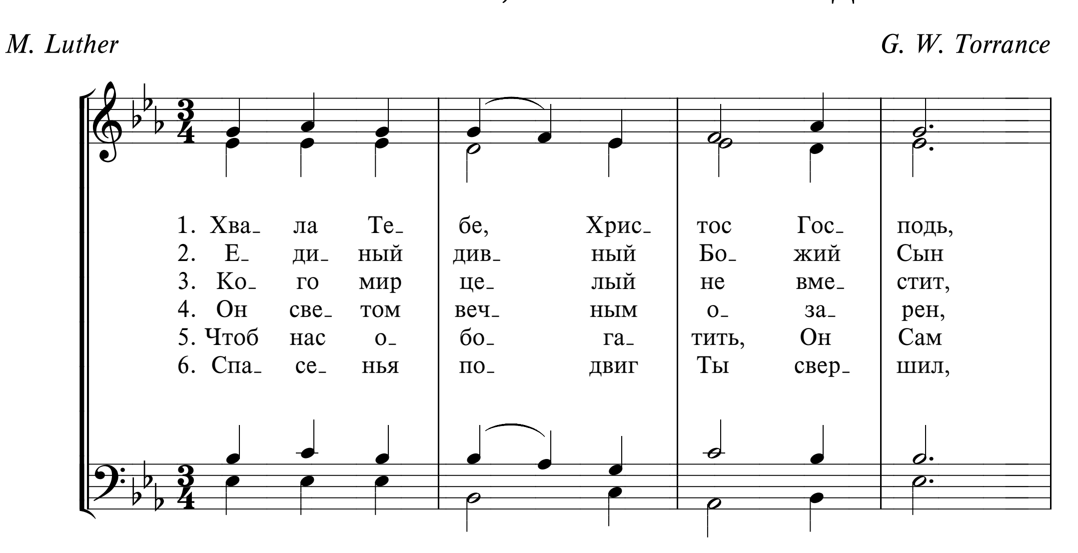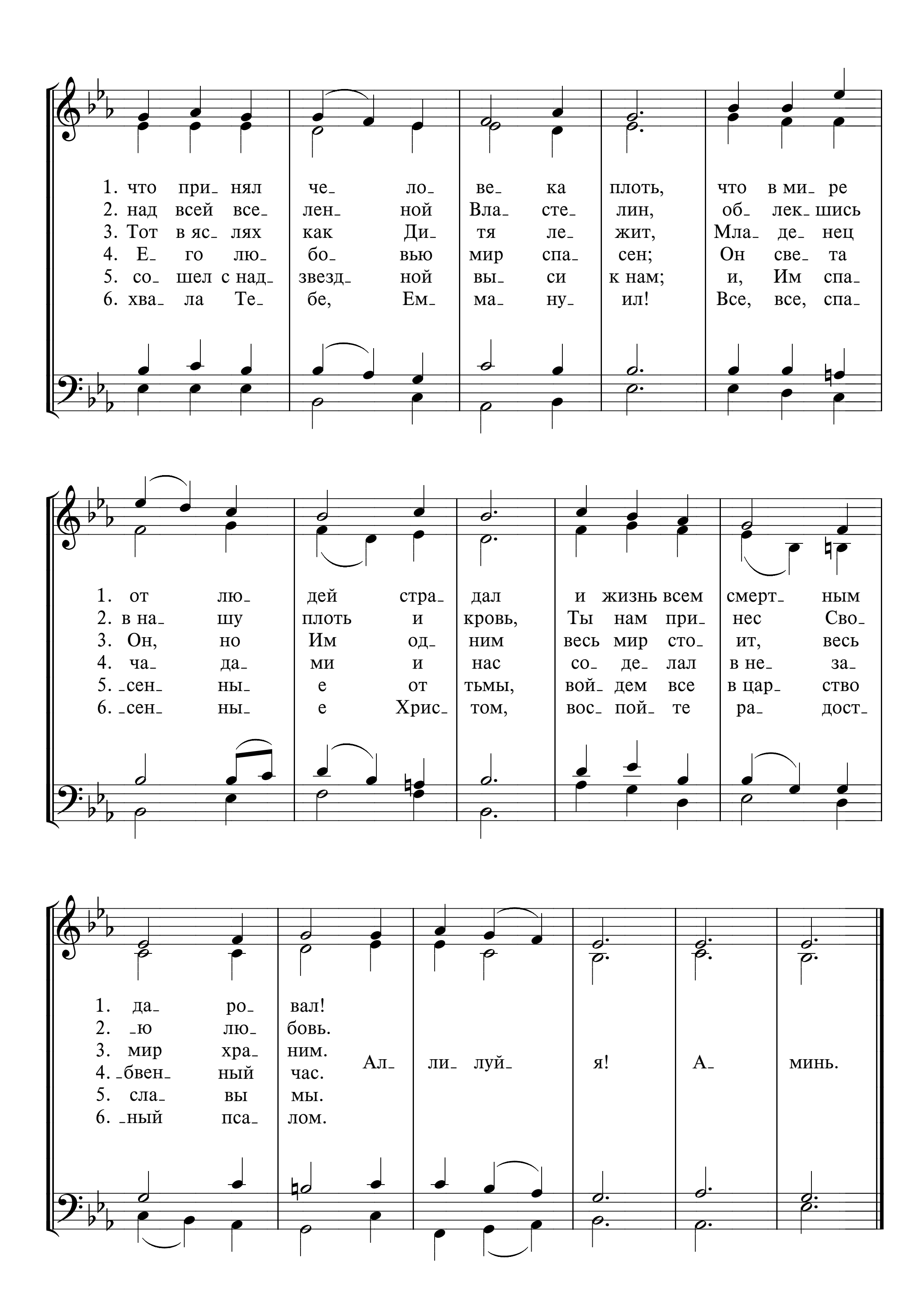




* Исполняется трижды.

687a ХВАЛА ТЕБЕ, ХРИСТОС ГОСПОДЬ

M. Luther *G. W. Torrance*

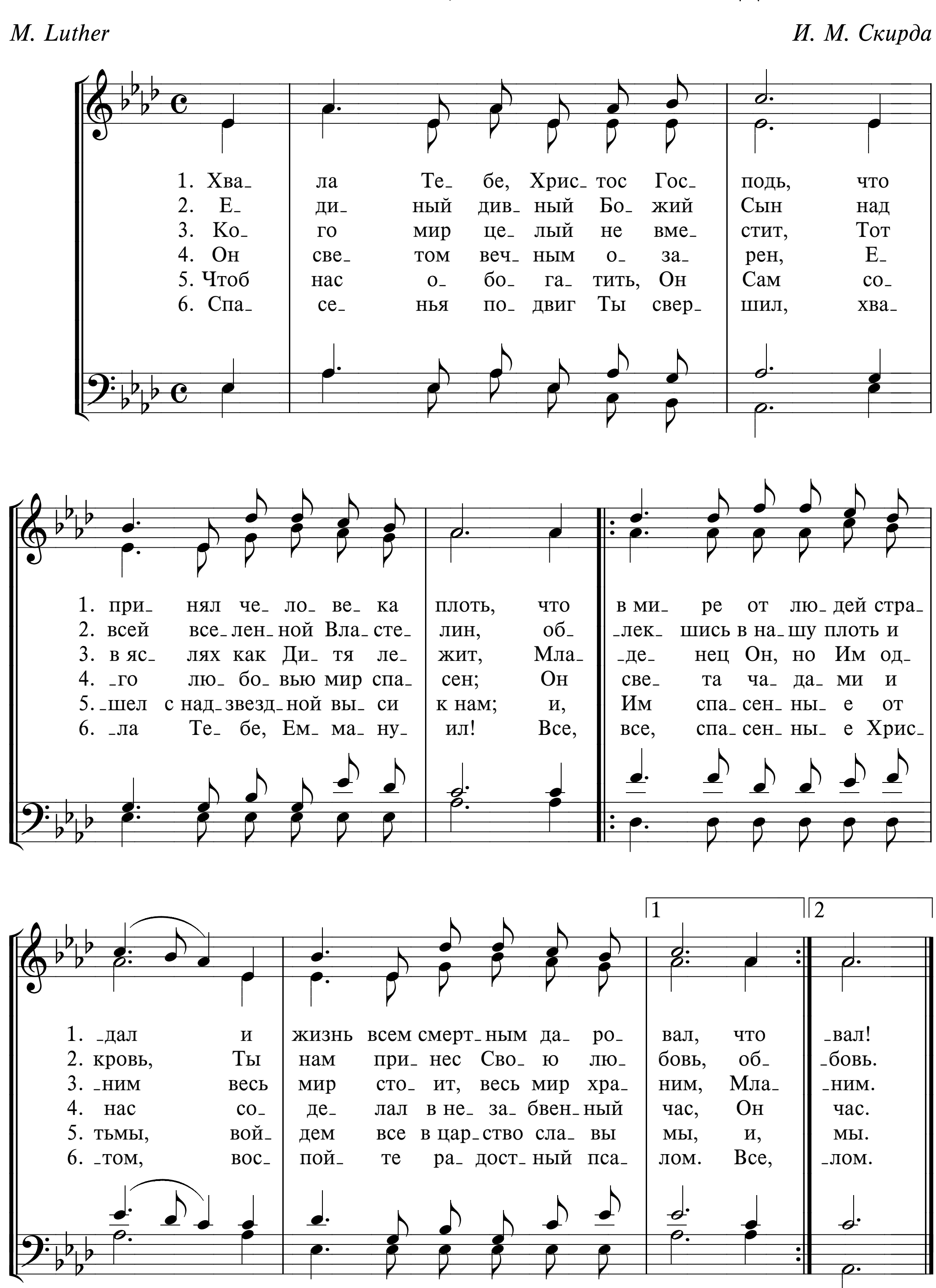




1. что при_ нял че_ ло_ ве_ ка плоть, что в ми_ ре
2. над всей все_ лен_ ной Вла_ сте_ лин, об_ лек_ шись
3. Тот в яс_ лях как Ди_ тя ле_ жит, Мла_ де_ нец
4. Е_ го лю_ бо_ вью мир спа_ сен; Он све_ та
5. со_ шел с над_ звезд_ ной вы_ си к нам; и, Им спа_
6. хва_ ла Те_ бе, Ем_ ма_ ну_ ил! Все, все, спа_
1. от лю_ дей стра_ дал и жизнь всем смерт_ ным
2. в на_ шу плоть и кровь, Ты нам при_ нес Сво_
3. Он, но Им од_ ним весь мир сто_ ит, весь
4. ча_ да_ ми и нас со_ де_ лал в не_ за_
5. _сен_ ны_ е от тьмы, вой_ дем все в цар_ ство
6. _сен_ ны_ е Хрис_ том, вос_ пой_ те ра_ дост_
1. да_ ро_ вал!
2. _ю лю_ бовь.
3. мир хра_ ним.
4. _бвен_ ный час.
5. сла_ вы мы.
6. _ный пса_ лом.
Ал_ ли_ луй_ я! А_ минь.

687б ХВАЛА ТЕБЕ, ХРИСТОС ГОСПОДЬ
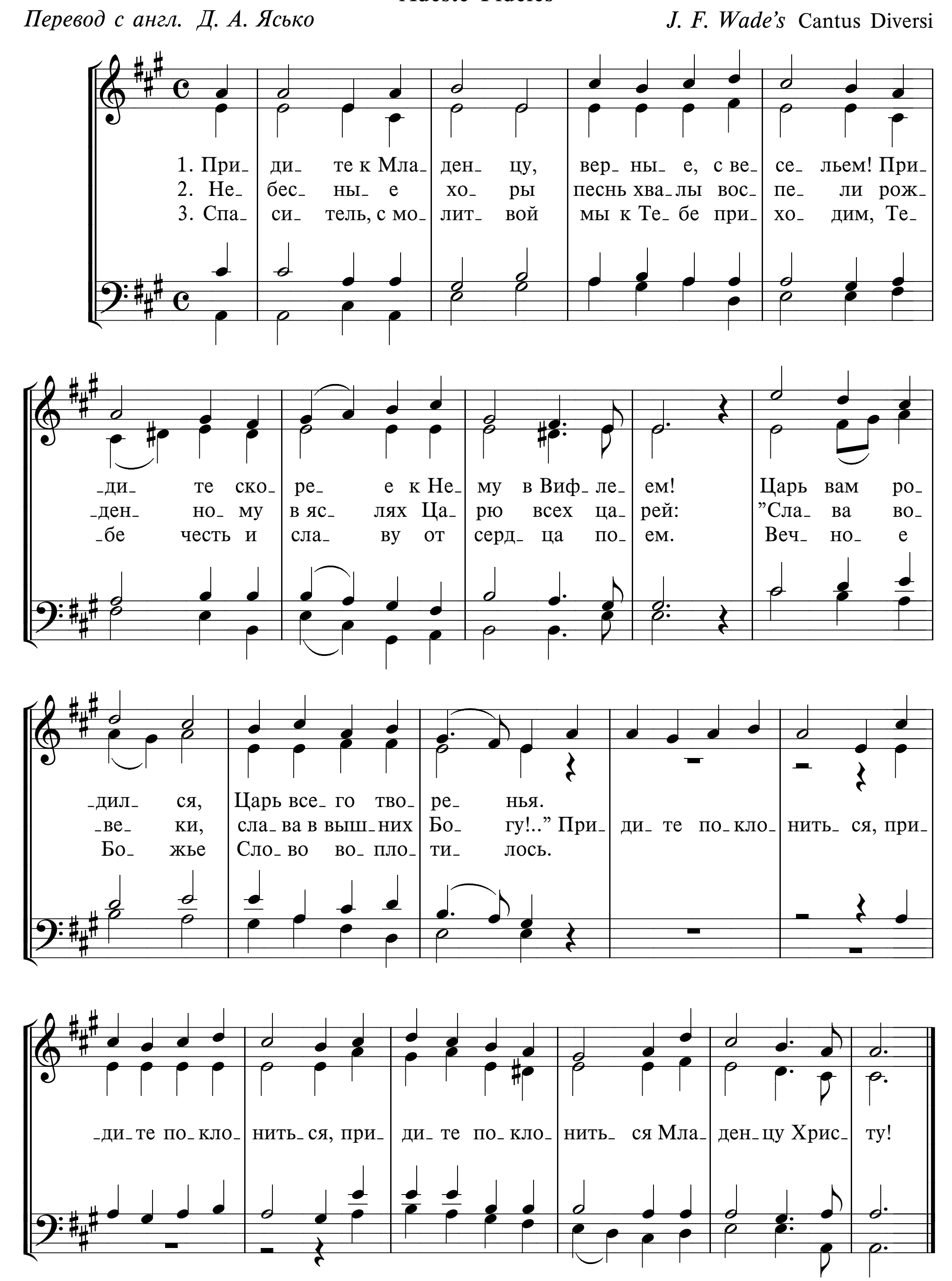
M. Luther *И. М. Скирда*



688 ПРИДИТЕ К МЛАДЕНЦУ
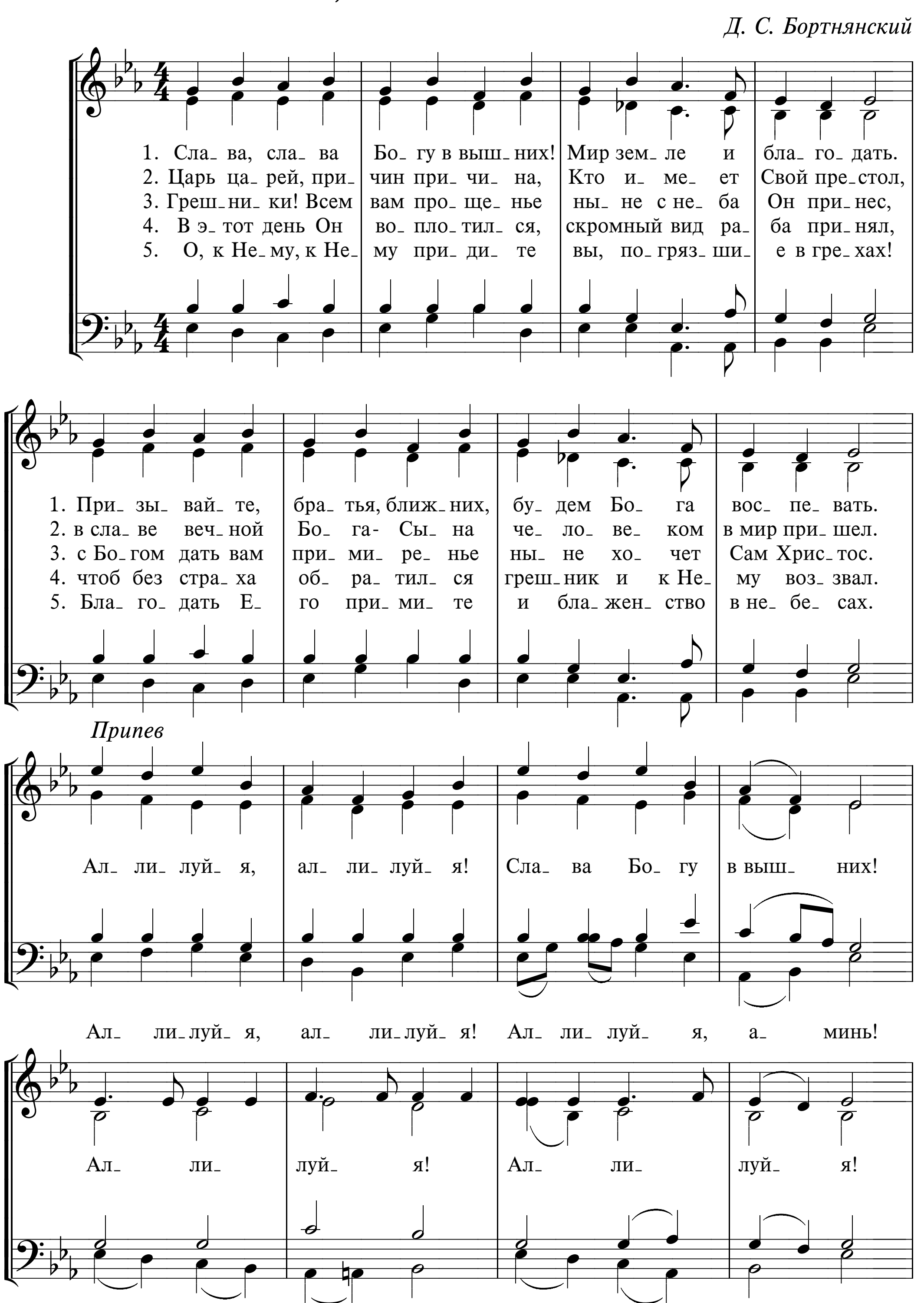
Adeste Fideles
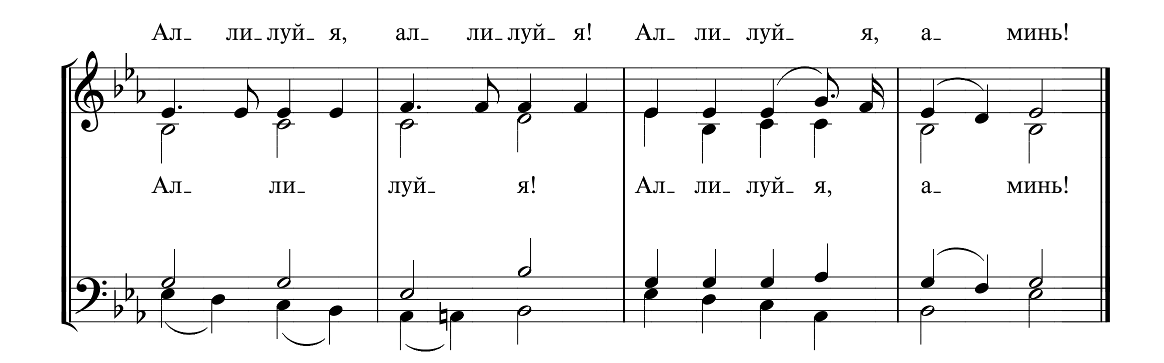
Перевод с англ. Д. А. Ясько — *J. F. Wade's* Cantus Diversi



689 СЛАВА, СЛАВА БОГУ В ВЫШНИХ!

Д. С. Бортнянский
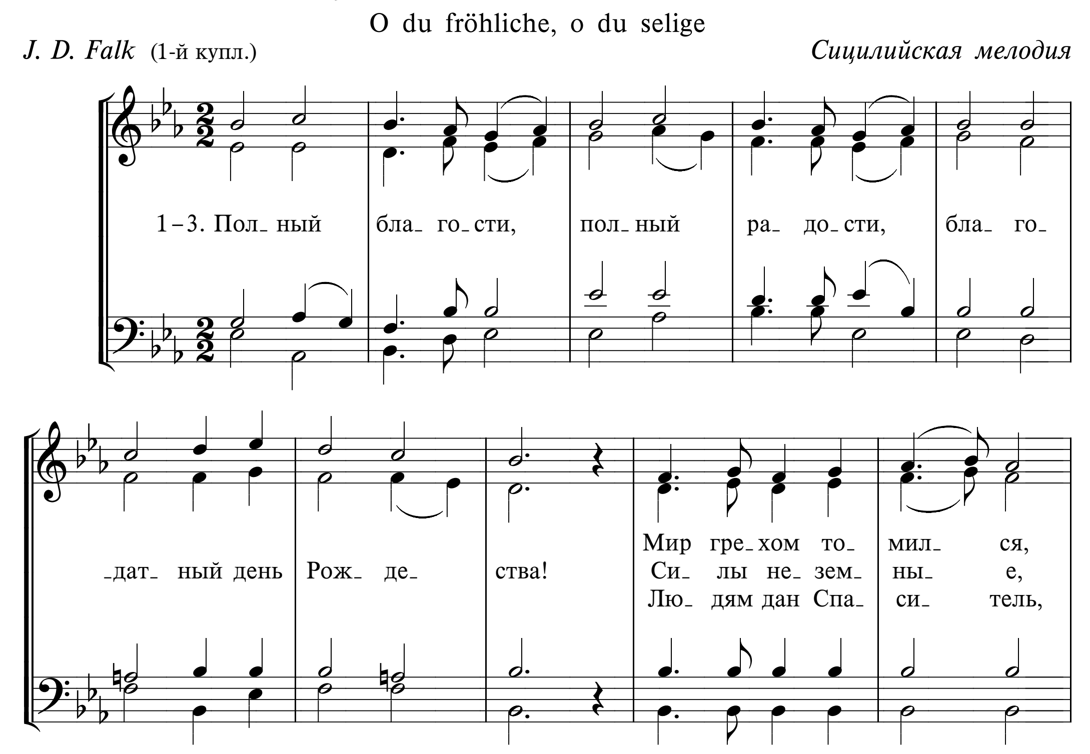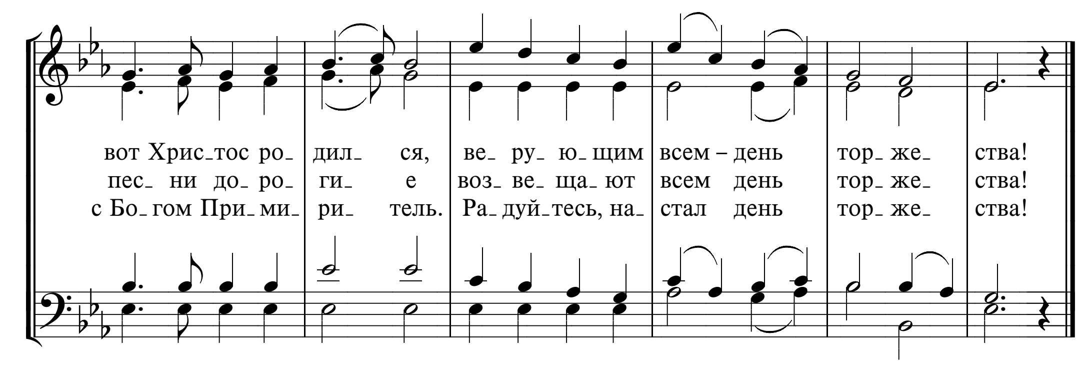



Ал- ли- луй- я, ал- ли- луй- я! Ал- ли- луй- я, а- минь!
Ал- ли- луй- я! Ал- ли- луй- я, а- минь!

690 ПОЛНЫЙ БЛАГОСТИ

O du fröhliche, o du selige
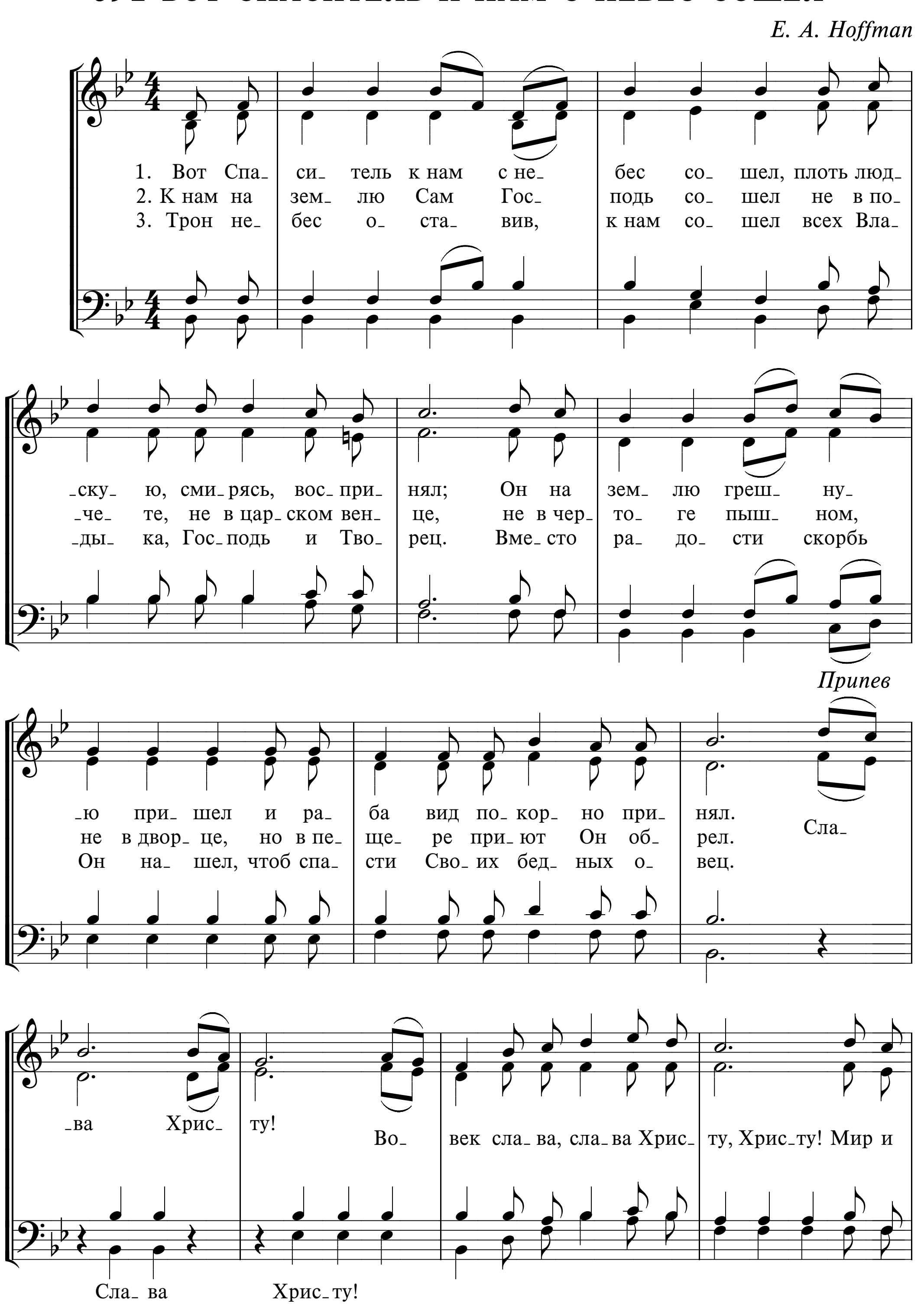
J. D. Falk (1-й купл.) *Сицилийская мелодия*
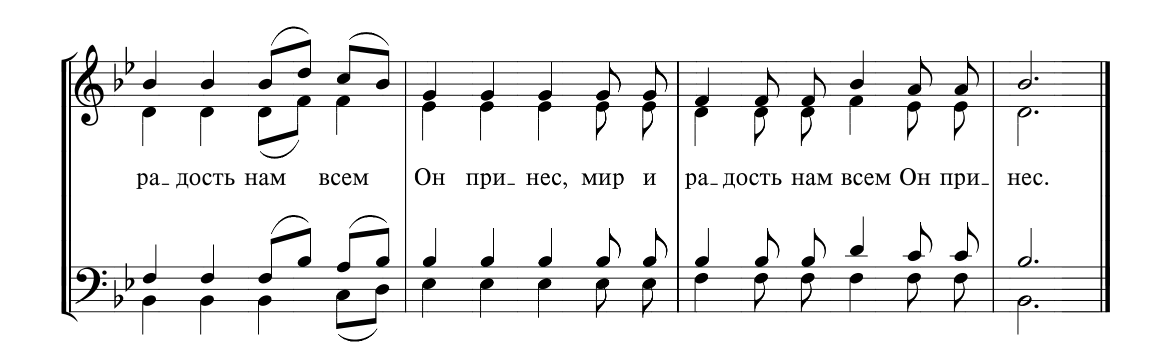




691 ВОТ СПАСИТЕЛЬ К НАМ С НЕБЕС СОШЕЛ

E. A. Hoffman
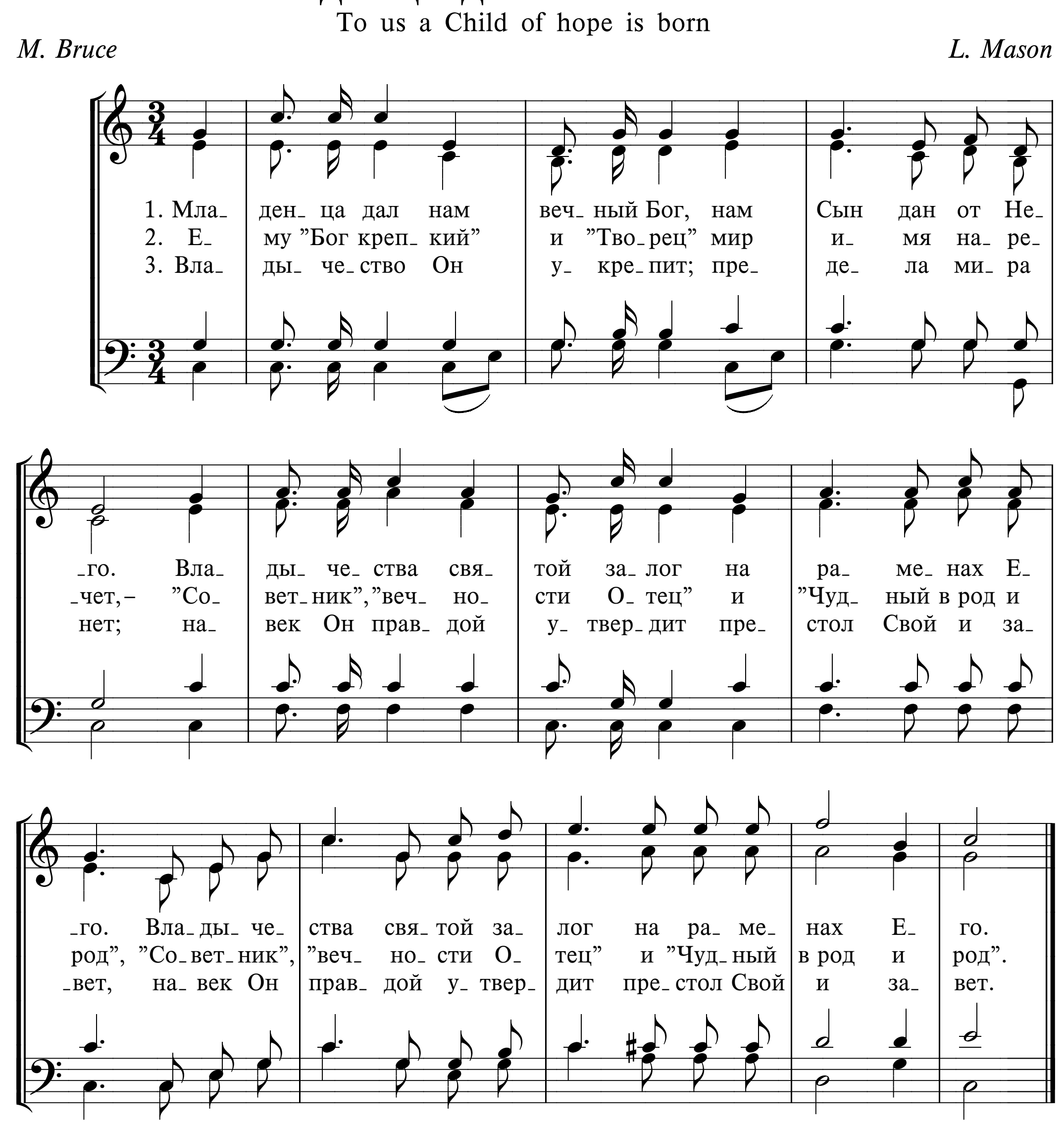



ра_ дость нам всем
Он при_ нес, мир и
ра_ дость нам всем Он при_
нес.

692 МЛАДЕНЦА ДАЛ НАМ ВЕЧНЫЙ БОГ
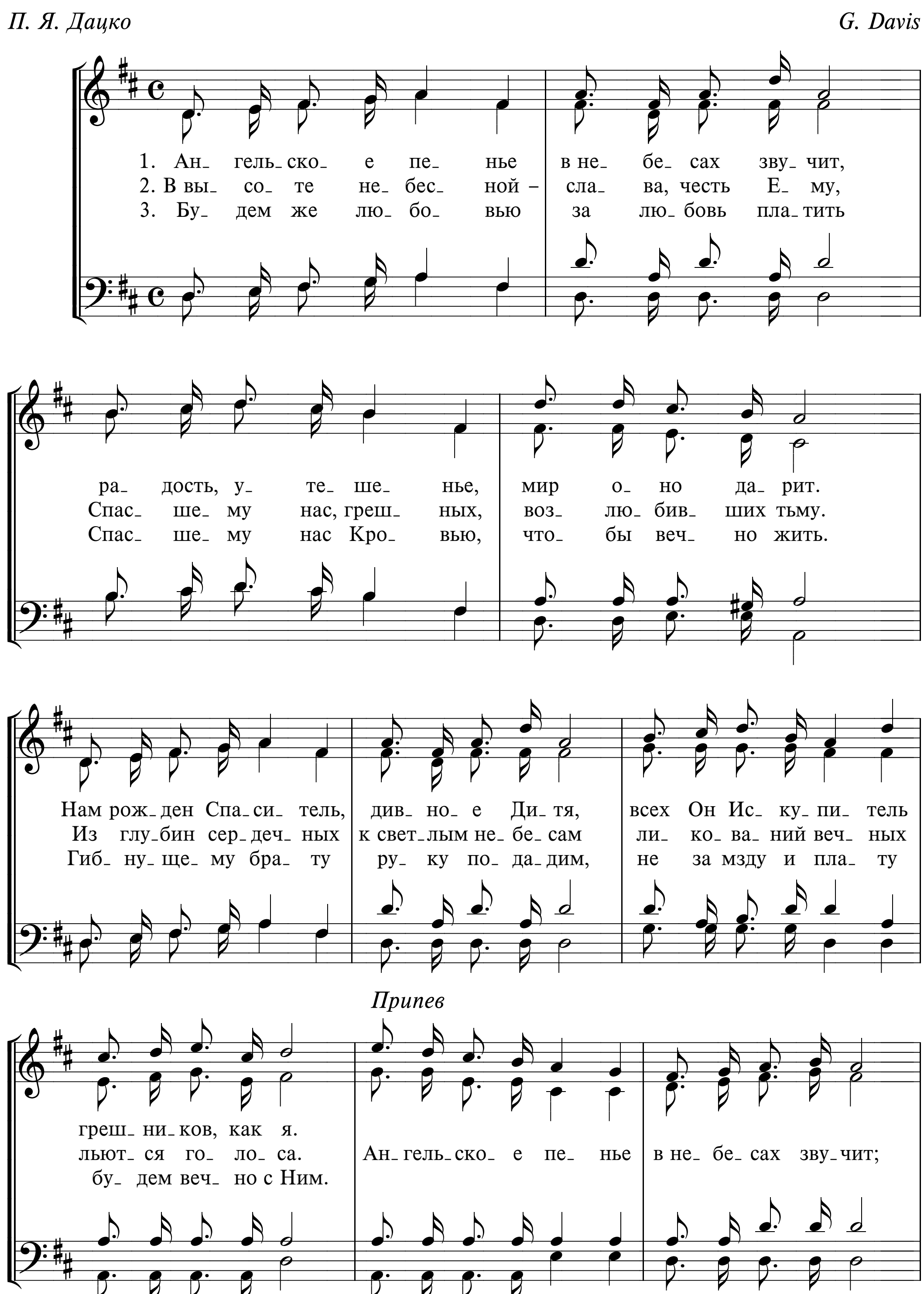
To us a Child of hope is born

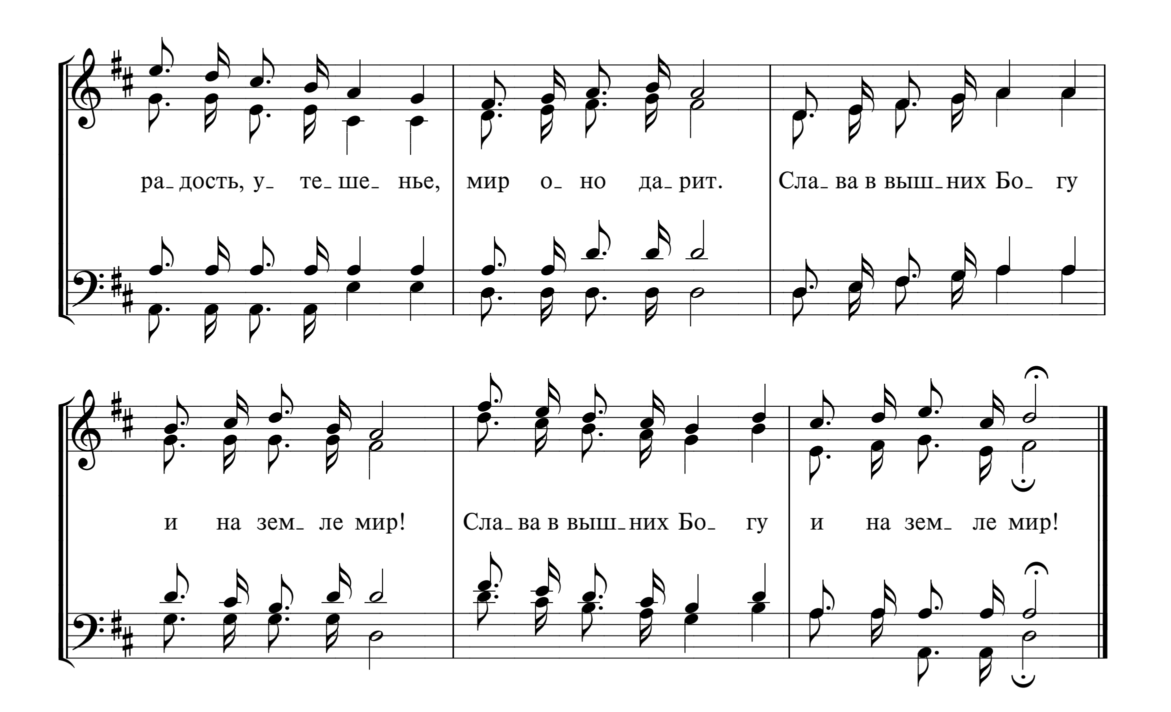
M. Bruce *L. Mason*



693 АНГЕЛЬСКОЕ ПЕНЬЕ

П. Я. Дацко — *G. Davis*
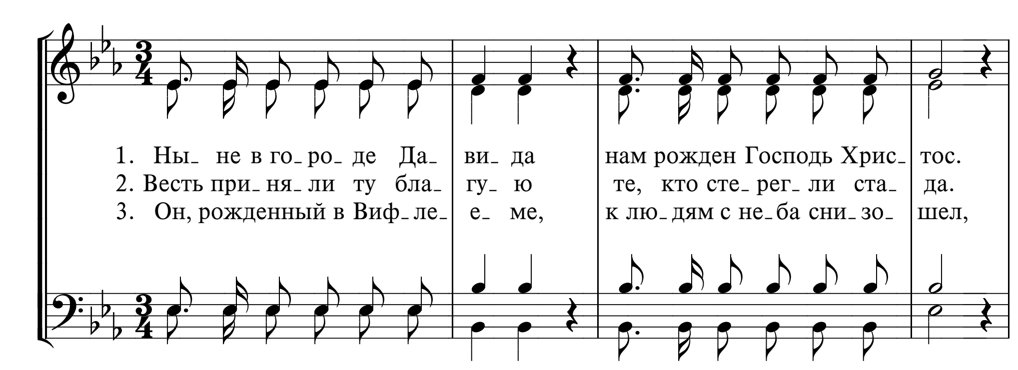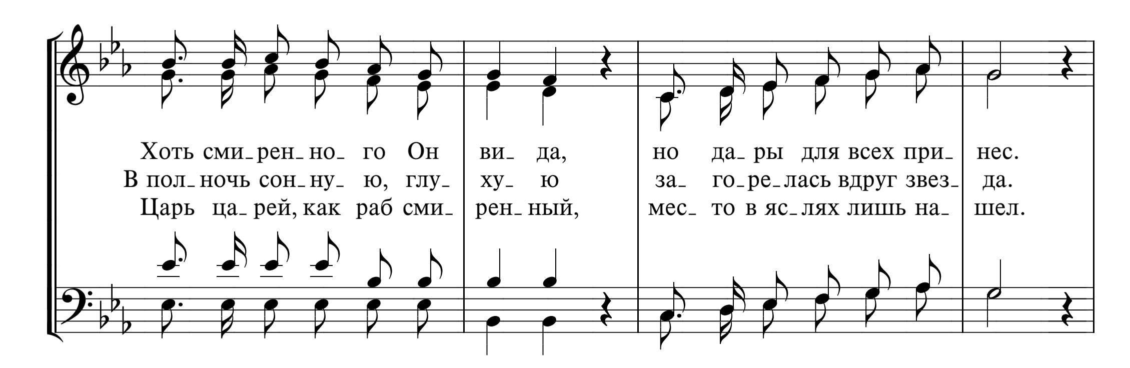




ра_дость, у_ те_ше_ нье,
мир о_ но да_рит.
Сла_ва в выш_них Бо_ гу
и на зем_ ле мир!
Сла_ва в выш_них Бо_ гу
и на зем_ ле мир!
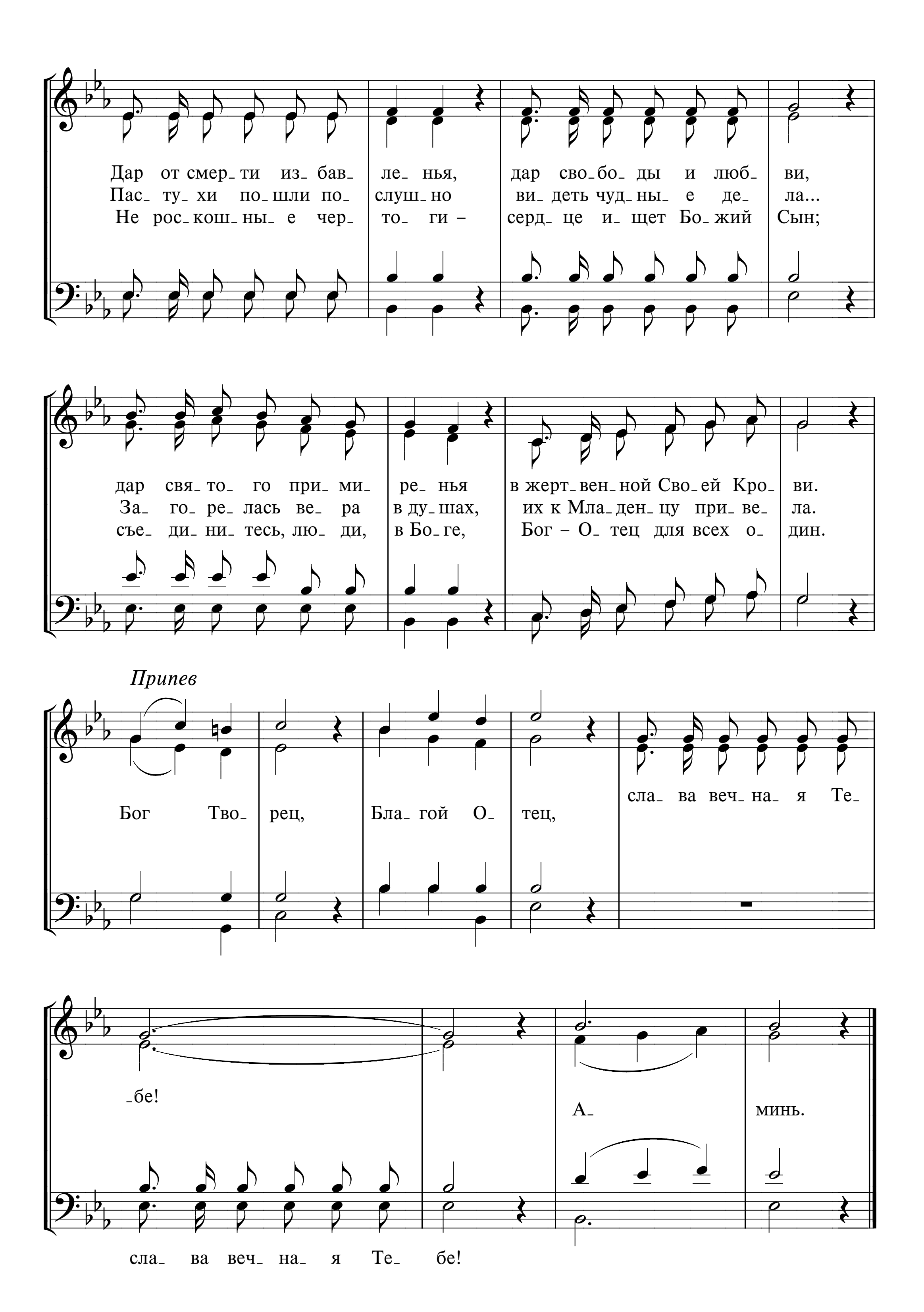
694 НЫНЕ В ГОРОДЕ ДАВИДА



О. Митенская *E. H. Gebhardt*
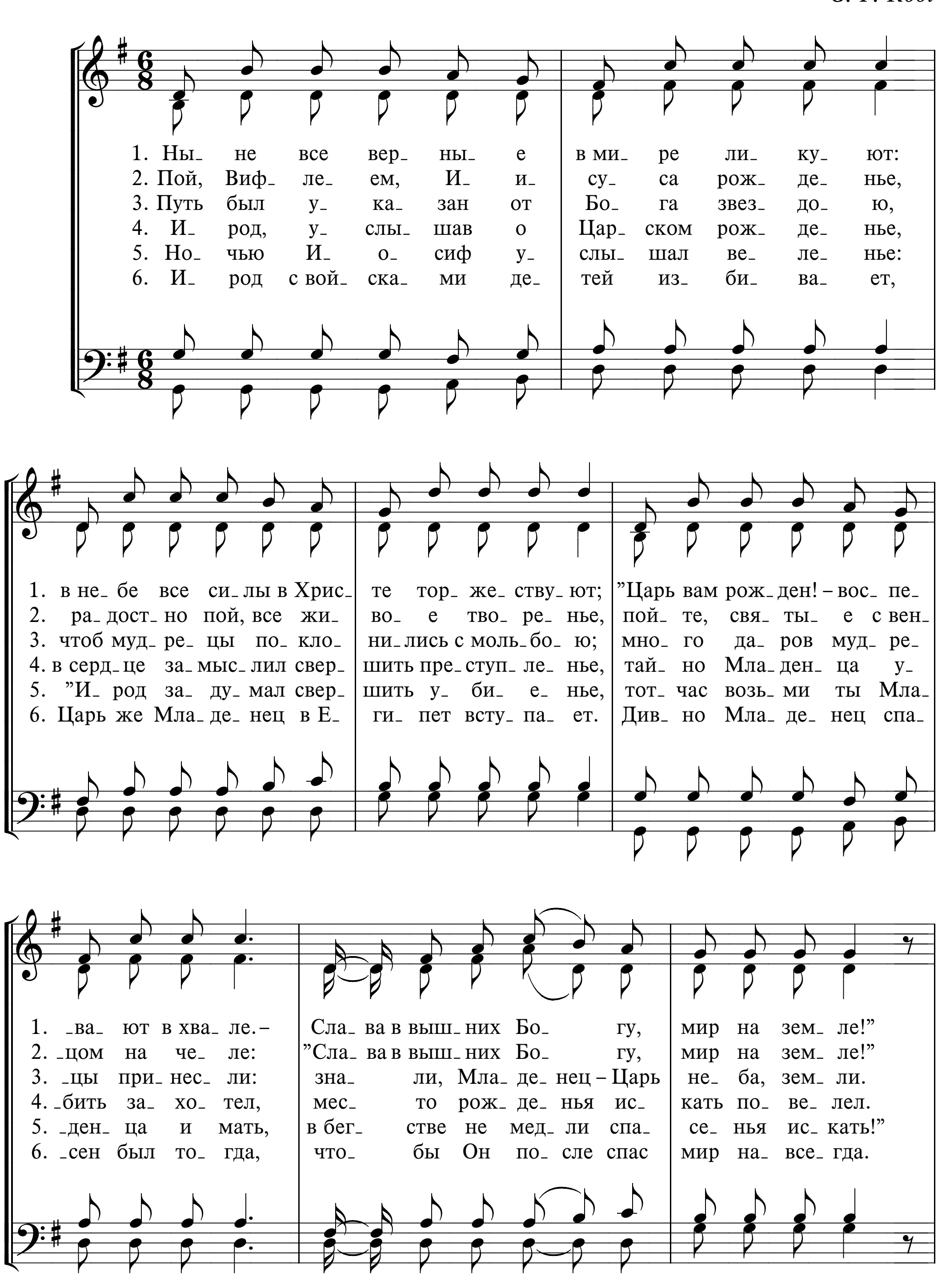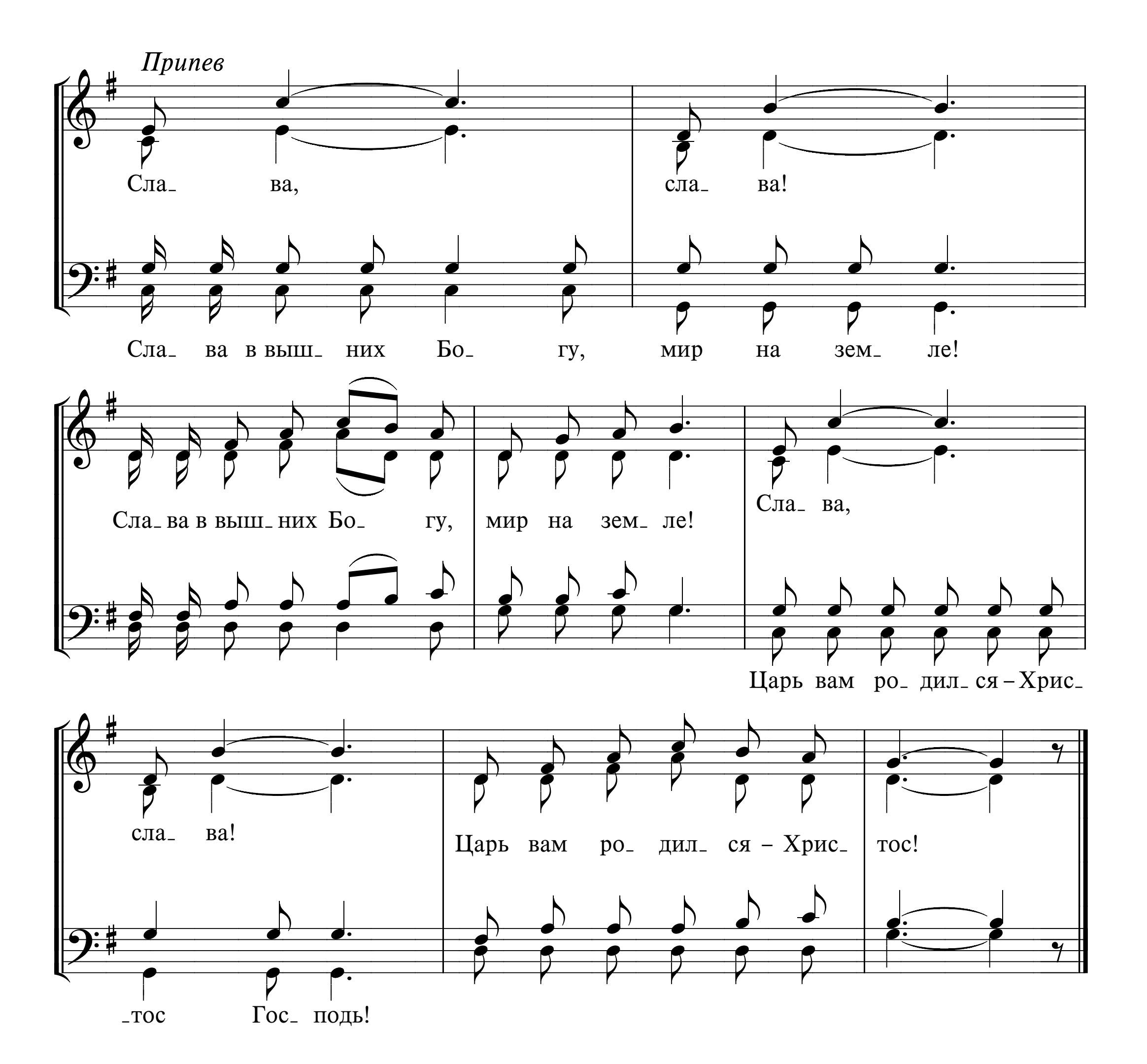





Дар от смер- ти из- бав- ле- нья, дар сво- бо- ды и люб- ви,
Пас- ту- хи по- шли по- слуш- но ви- деть чуд- ны- е де- ла...
Не рос- кош- ны- е чер- то- ги – серд- це и- щет Бо- жий Сын;
дар свя- то- го при- ми- ре- нья в жерт- вен- ной Сво- ей Кро- ви.
За- го- ре- лась ве- ра в ду- шах, их к Мла- ден- цу при- ве- ла.
съе- ди- ни- тесь, лю- ди, в Бо- ге, Бог – О- тец для всех о- дин.
Припев
Бог Тво- рец, Бла- гой О- тец, сла- ва веч- на- я Те- бе!
А- минь.
сла- ва веч- на- я Те- бе!

695 НЫНЕ ВСЕ ВЕРНЫЕ В МИРЕ ЛИКУЮТ

G. F. Root
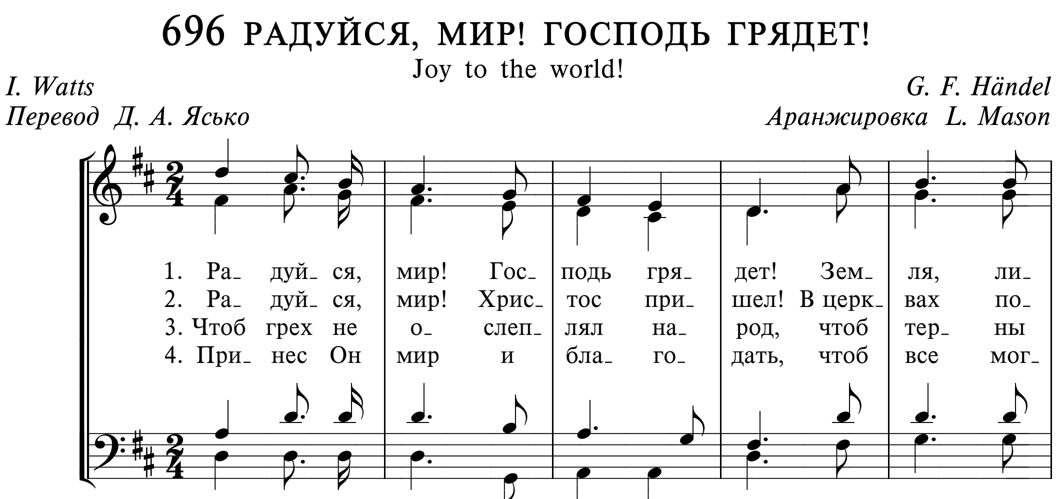



Припев
Сла_ ва,
сла_ ва!
Сла_ ва в выш_ них Бо_ гу, мир на зем_ ле!
Сла_ ва в выш_ них Бо_ гу, мир на зем_ ле!
Сла_ ва,
Царь вам ро_ дил_ ся – Хрис_
сла_ ва!
тос Гос подь!
Царь вам ро_ дил_ ся – Хрис_ тос!

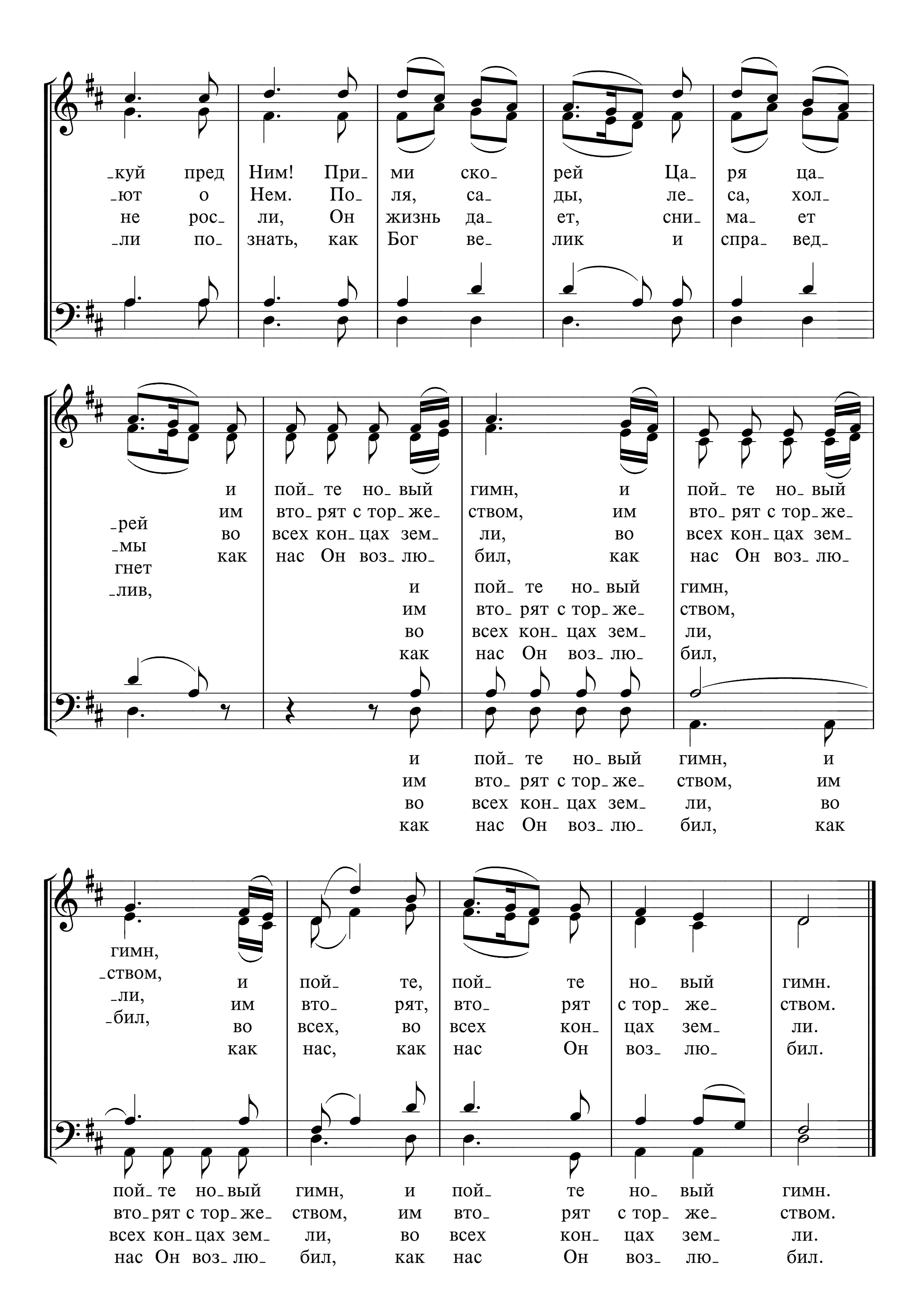
696 РАДУЙСЯ, МИР! ГОСПОДЬ ГРЯДЕТ!

Joy to the world!

I. Watts
Перевод Д. А. Ясько

G. F. Händel
Аранжировка L. Mason
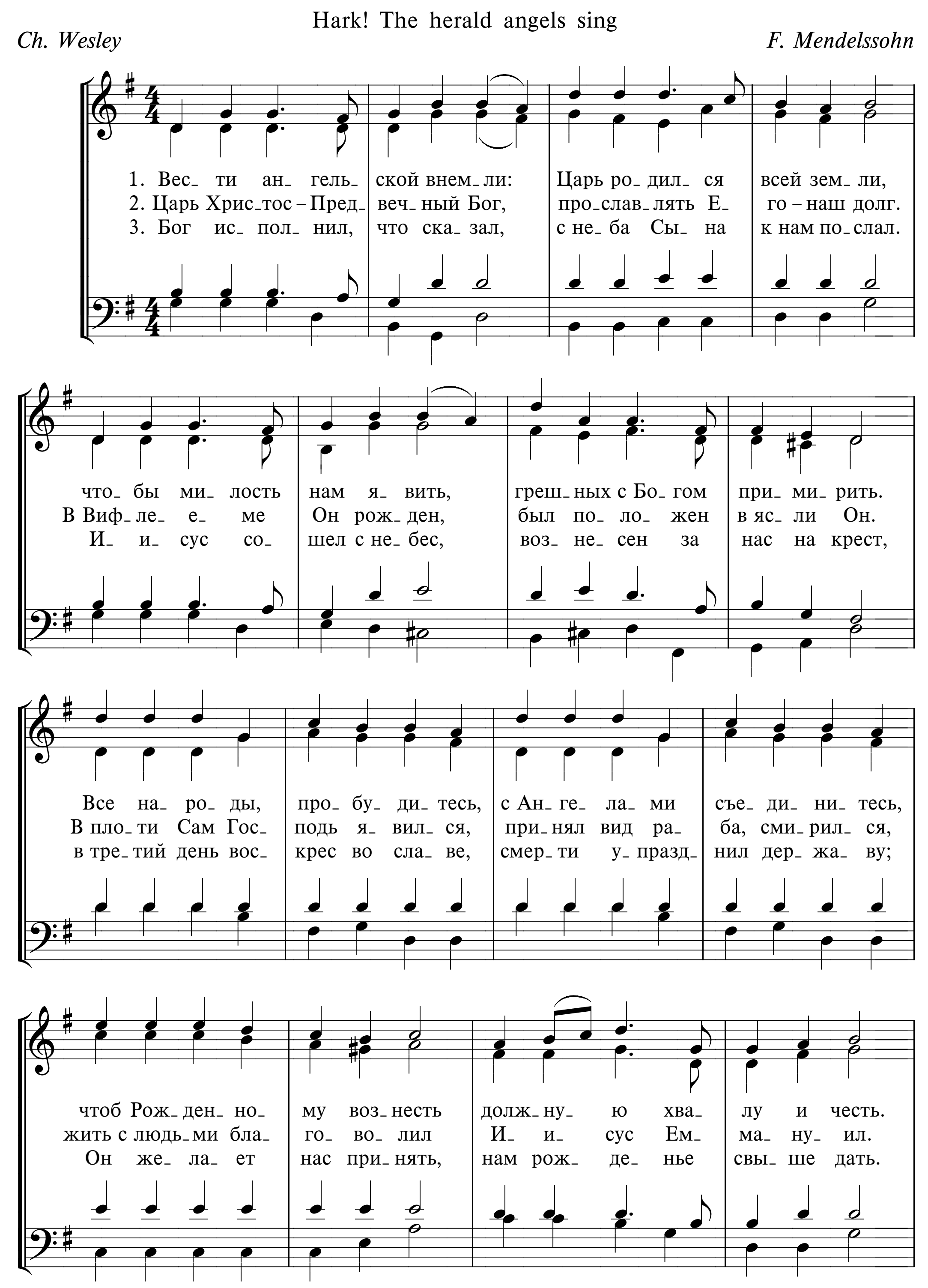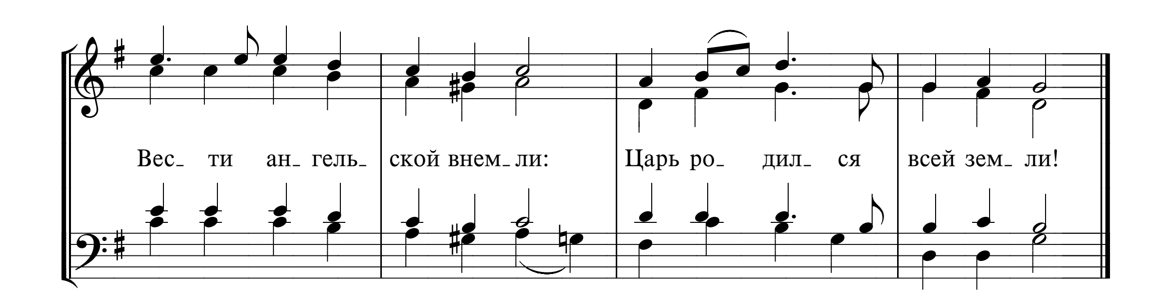




-куй пред Ним! При- ми ско- рей Ца- ря ца-
-ют о Нем. По- ля, са- ды, ле- са, хол-
не рос- ли, Он жизнь да- ет, сни- ма- ет
-ли по- знать, как Бог ве- лик и спра- вед-
и пой- те но- вый гимн, и пой- те но- вый
им вто- рят с тор- же- ством, им вто- рят с тор- же-
-рей во всех кон- цах зем- ли, во всех кон- цах зем-
-мы как нас Он воз- лю- бил, как нас Он воз- лю-
гнет
-лив,
и пой- те но- вый гимн,
им вто- рят с тор- же- ством,
во всех кон- цах зем- ли,
как нас Он воз- лю- бил,
и пой- те но- вый гимн, и
им вто- рят с тор- же- ством, им
во всех кон- цах зем- ли, во
как нас Он воз- лю- бил, как
гимн,
-ством,
-ли,
-бил,
и пой- те, пой- те но- вый гимн.
им вто- рят, вто- рят с тор- же- ством.
во всех, во всех кон- цах зем- ли.
как нас, как нас Он воз- лю- бил.
пой- те но- вый гимн, и пой- те но- вый гимн.
вто- рят с тор- же- ством, им вто- рят с тор- же- ством.
всех кон- цах зем- ли, во всех кон- цах зем- ли.
нас Он воз- лю- бил, как нас Он воз- лю- бил.

697 ВЕСТИ АНГЕЛЬСКОЙ ВНЕМЛИ

Hark! The herald angels sing

Ch. Wesley *F. Mendelssohn*
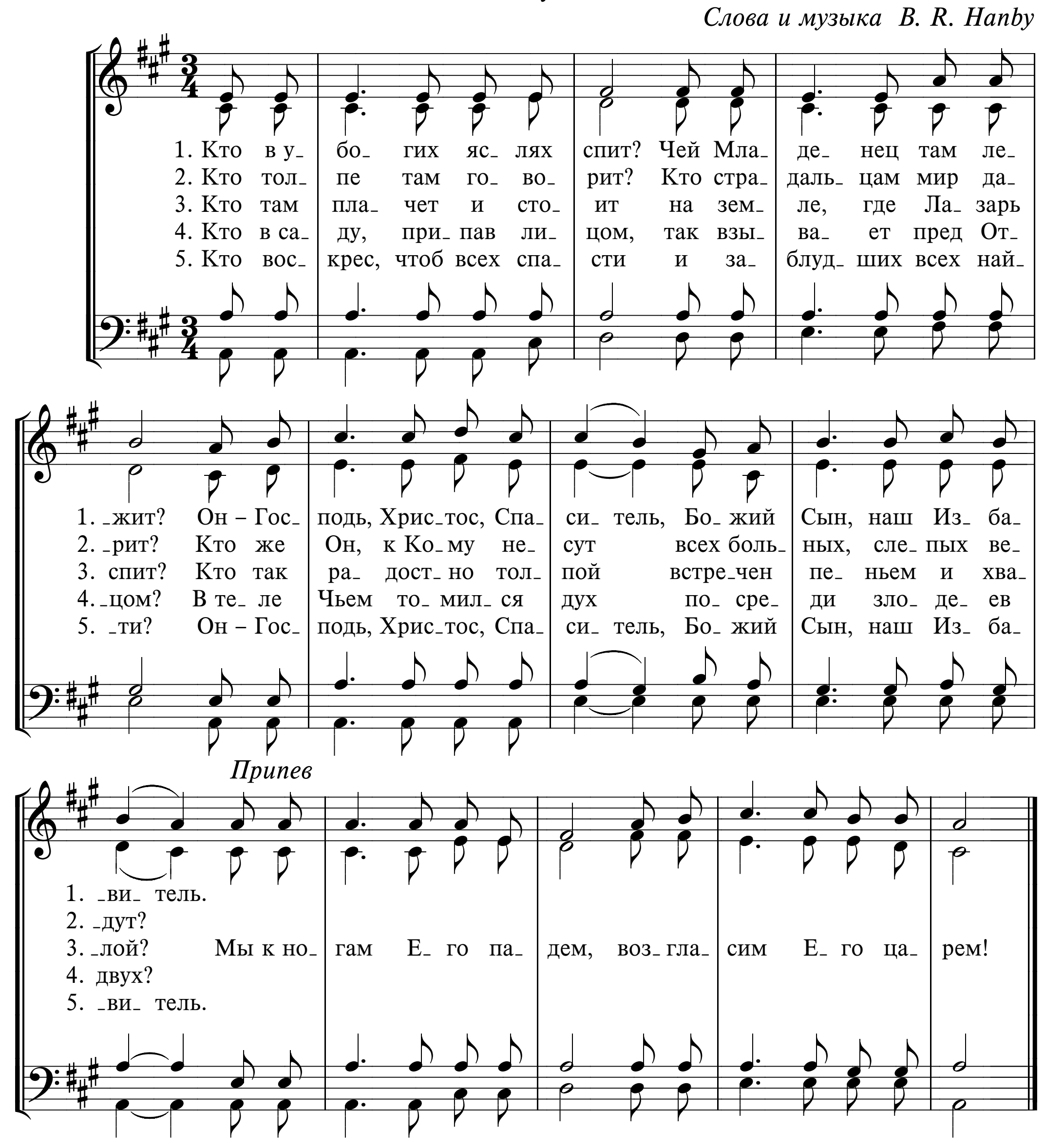



Вес_ ти ан_ гель_ ской внем_ ли:
Царь ро_ дил_ ся всей зем_ ли!

698 КТО В УБОГИХ ЯСЛЯХ СПИТ?

Who is He in yonder stall?

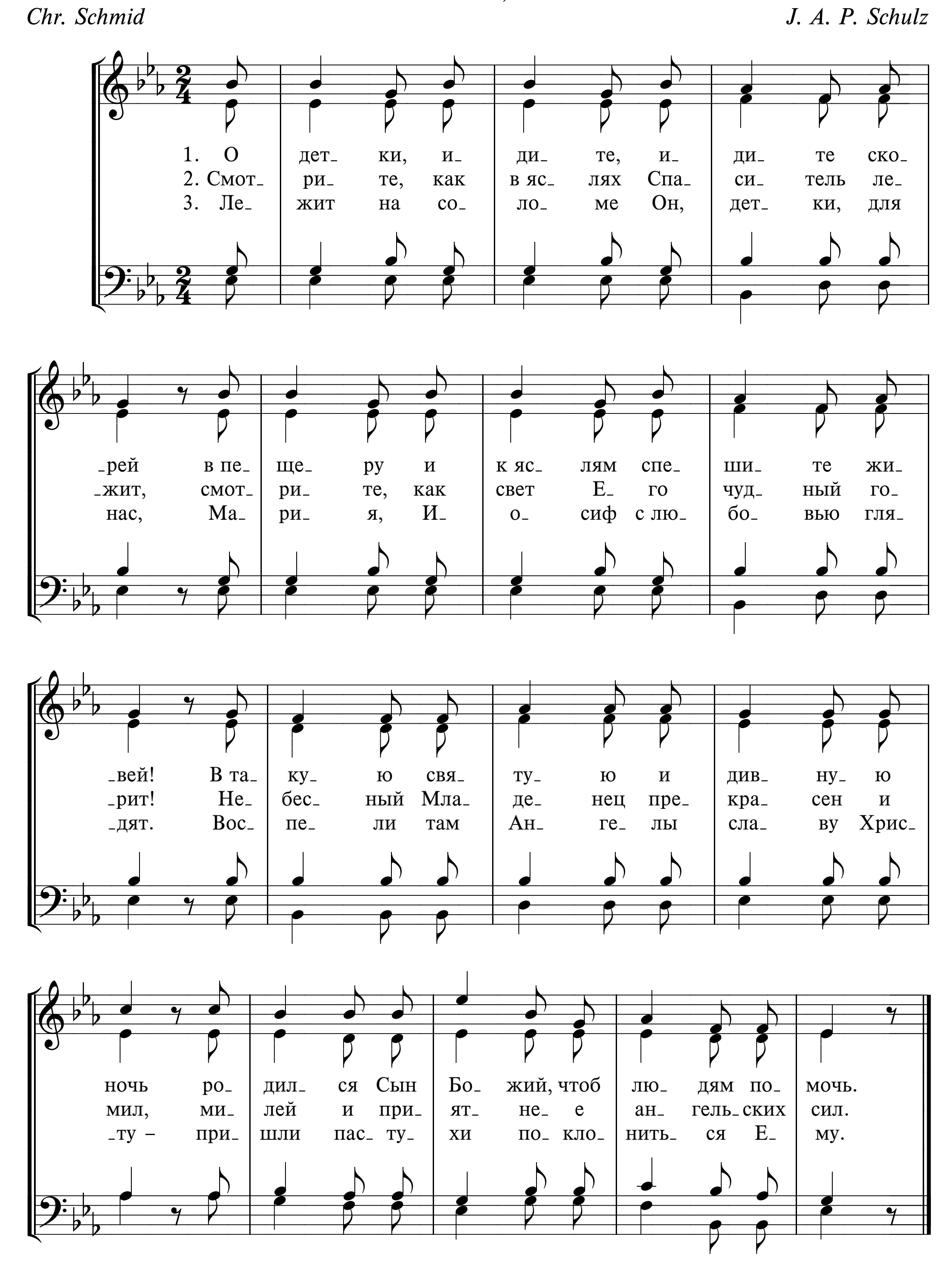
Слова и музыка B. R. Hanby



699 О ДЕТКИ, ИДИТЕ

Ihr Kinderlein, kommet
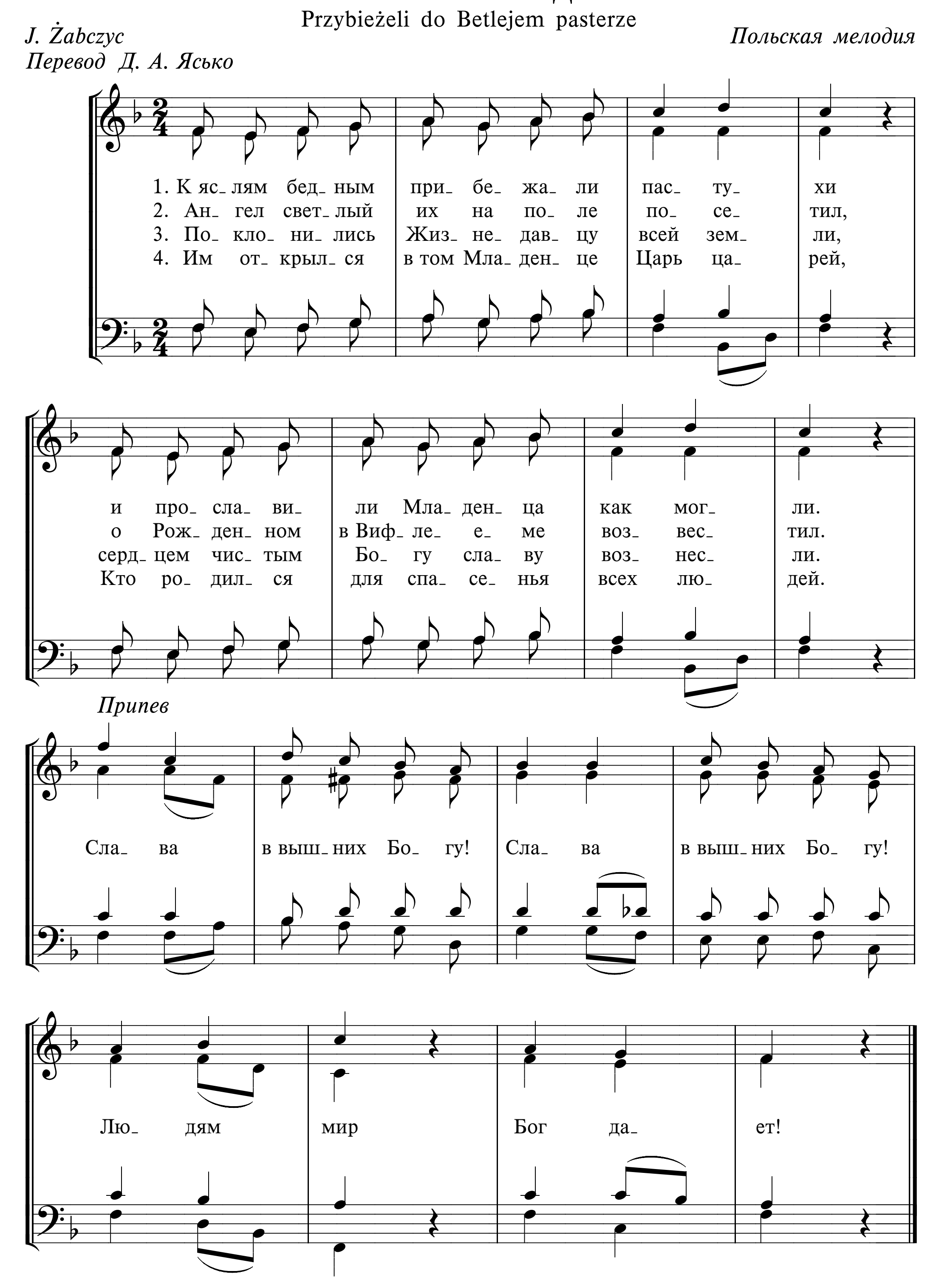
Chr. Schmid *J. A. P. Schulz*



700 К ЯСЛЯМ БЕДНЫМ

Przybieżeli do Betlejem pasterze

J. Żabczyc | *Польская мелодия*
Перевод Д. А. Ясько





701 ВСЕСИЛЬНЫЙ ЦАРЬ ВСЕЛЕННОЙ!

И. С. Проханов *E. H. Gebhardt*

1. Все- силь-ный Царь все- лен- ной! Ты яс- ли Сам из-
2. Но го- лос у- слы- хал я: "В пе- ще- ре был, в ча-
3. И Ты ко мне я- вил- ся, лю- бо- вью о- све-
4. Рас- ти ж, Ди- тя свя- то- е! Рас- ти во мне, Хрис-
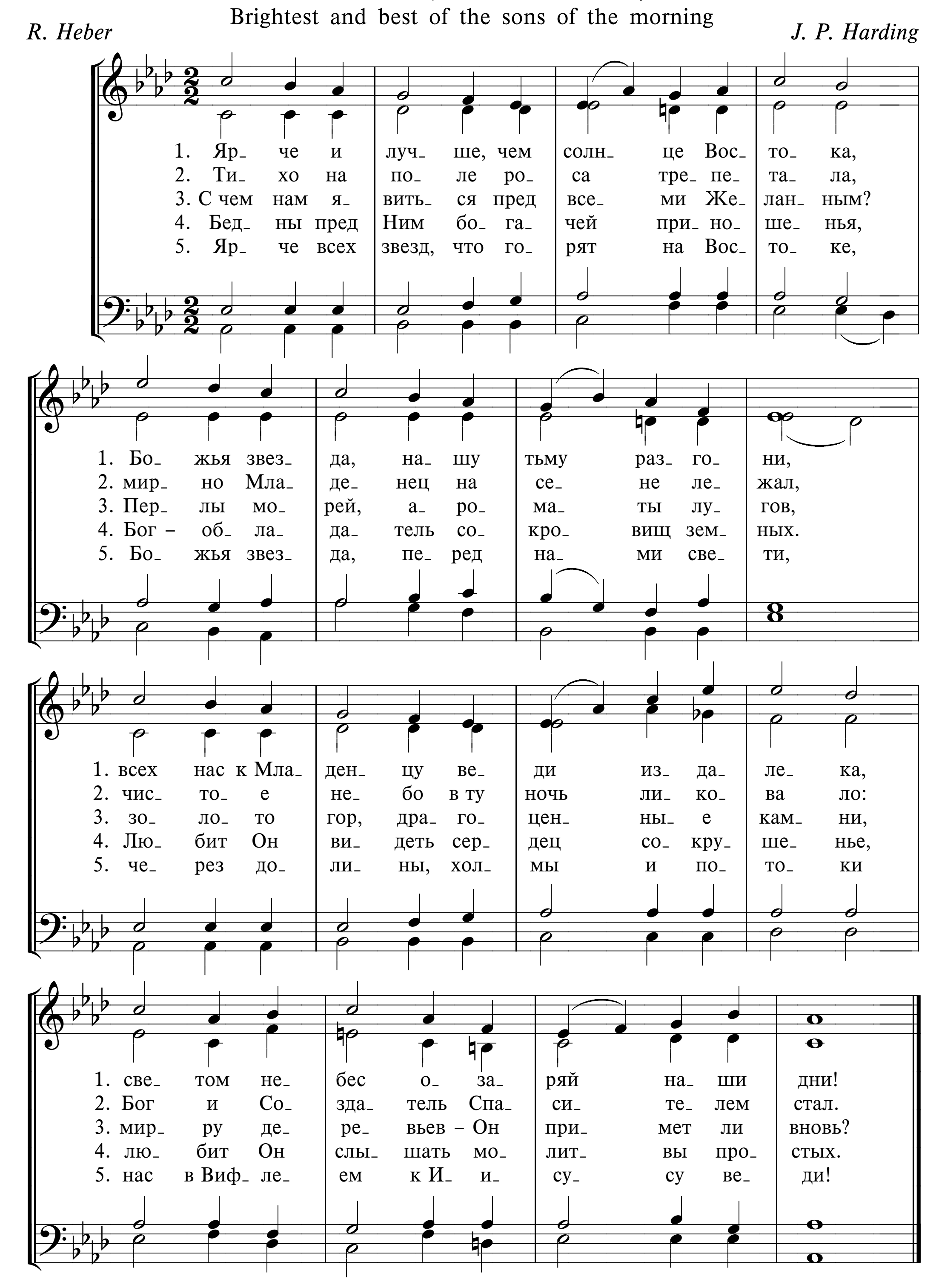
-брал и как Ди- тя сми- рен- но в пе- ще- ре воз- ле-
-ду и в яс- лях там ле- жал Я, те- перь к те- бе и-
-тя, и я в Те- бе ро- дил- ся и стал Тво- е ди-
-тос, чтоб я, ди- тя зем- но- е, в гор- ды- не не воз-

-жал. И я гля- дел как зри- тель и лю- дям го- во-
-ду. Хо- чу в те- бе ро- дить- ся и в серд- це жить тво-
-тя. И чу- до! Ты ро- дил- ся и стал о- пять Ди-
-рос. Чтоб весь я у- ма- лял- ся и чтоб в люб- ви Тво-

-рил: "Да, в яс- лях был Спа- си- тель", но Ты мне чуж- дым был.
-ем, и в нем и- зо- бра- зить- ся, как в зер- ка- ле жи- вом".
-тя, и в серд- це мне все- лил- ся, в нем яс- ли об- ре- тя.
-ей я весь пре- об- ра- жал- ся для сла- вы веч- ных дней.

702 ЯРЧЕ И ЛУЧШЕ, ЧЕМ СОЛНЦЕ ВОСТОКА

Brightest and best of the sons of the morning
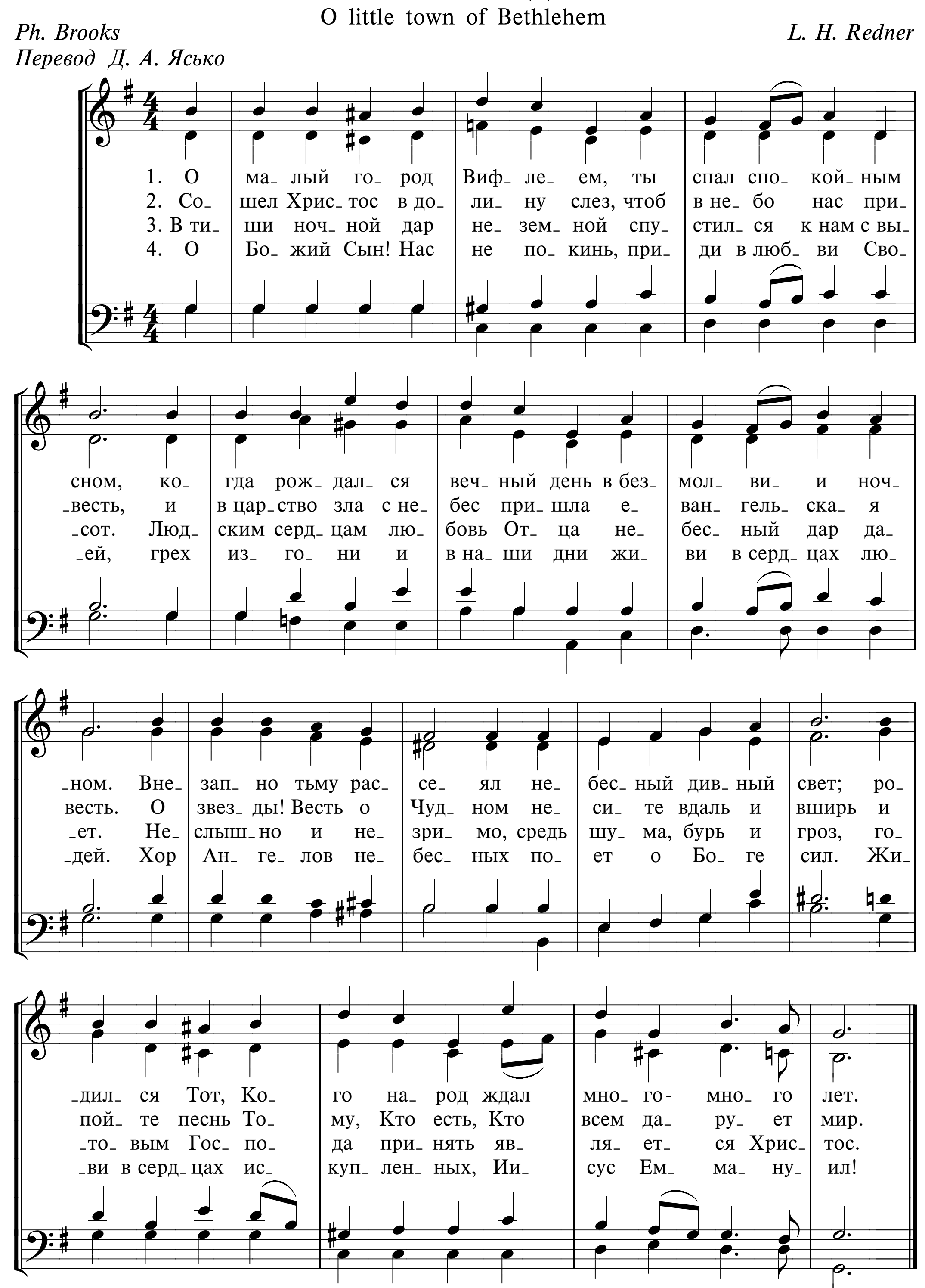


703 О МАЛЫЙ ГОРОД ВИФЛЕЕМ

O little town of Bethlehem

Ph. Brooks | *L. H. Redner*

Перевод Д. А. Ясько





704 НАД ВИФЛЕЕМОМ ПОДНЯЛАСЬ

Перевод Н. А. Казакова — *J. M. Biermann*

1. Над Виф- ле- е- мом под- ня- лась чу- дес- на- я звез-
2. Ли- куй, пе- чаль- на- я зем- ля, Гос- подь с не- бес при-
3. С вос- то- ка бли- зит- ся звез- да, волх- вы и- дут за
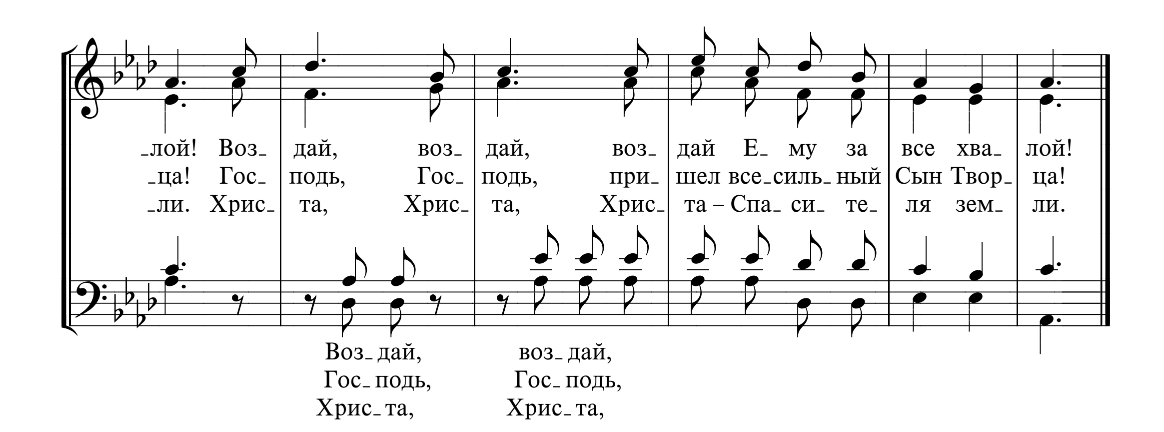
-да. О- на, как солн- ца луч, го- рит и всем, кто ви- дит,
-шел! Ле- жит в у- бо- гих яс- лях Он, и страш- ный ад Им
ней, до Виф- ле- е- ма их ве- дет, свет пу- те- вод- ный

го- во- рит: зна- ме- нье Бо- га над то- бой! Воз- дай, воз-
по- ра- жен, от- крой- те в ра- до- сти серд- ца. Гос- подь, Гос-
с не- ба льет. В кон- це пу- ти о- ни на- шли Хрис- та, Хрис-

Воз- дай,
Гос- подь,
Хрис- та,

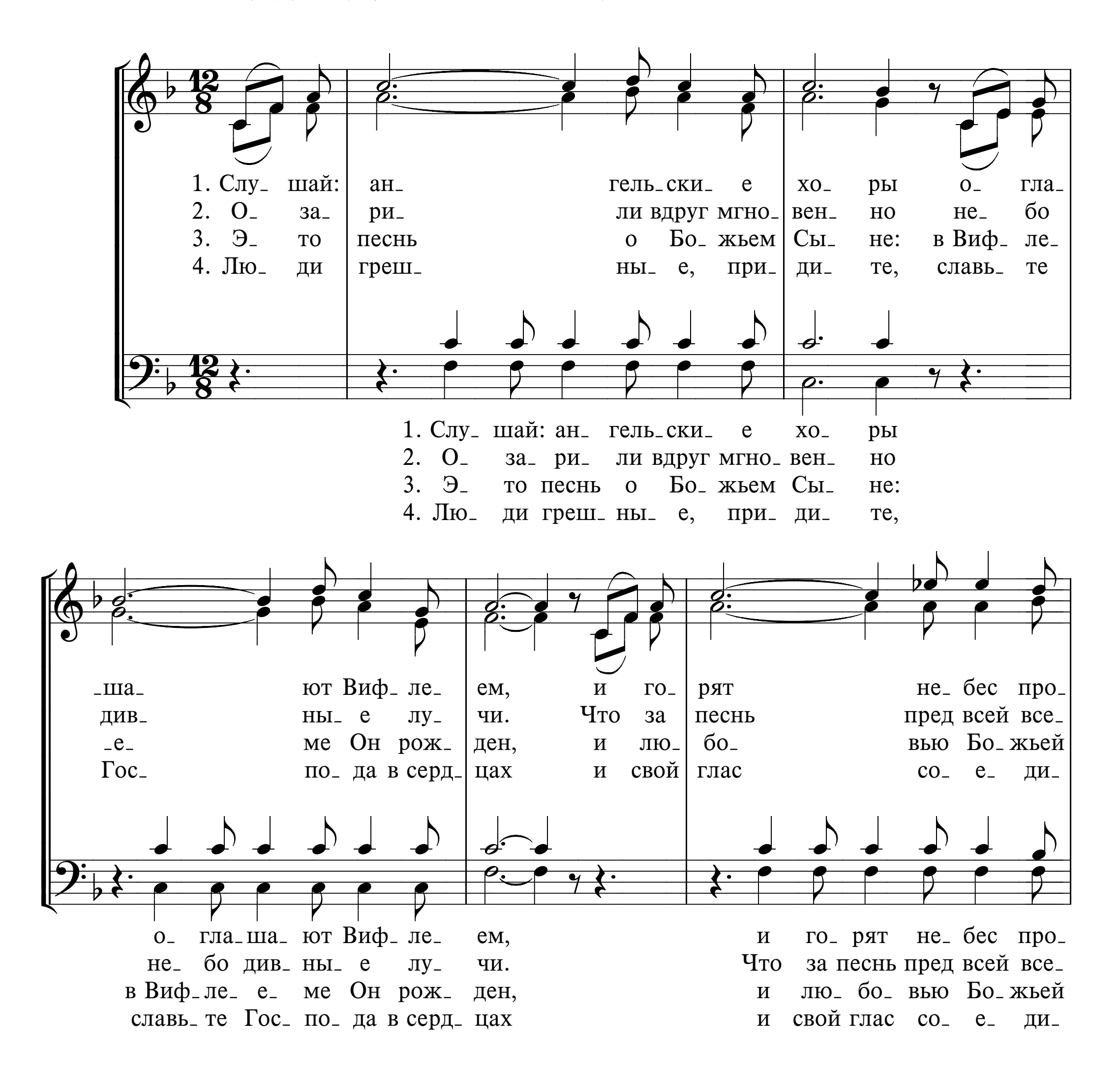
-дай, воз- дай, воз- дай, воз- дай Е- му за все хва-
-подь, Гос- подь, Гос- подь, при- шел все- силь- ный Сын Твор-
-та, Хрис- та, Хрис- та, Хрис- та – Спа- си- те- ля зем-
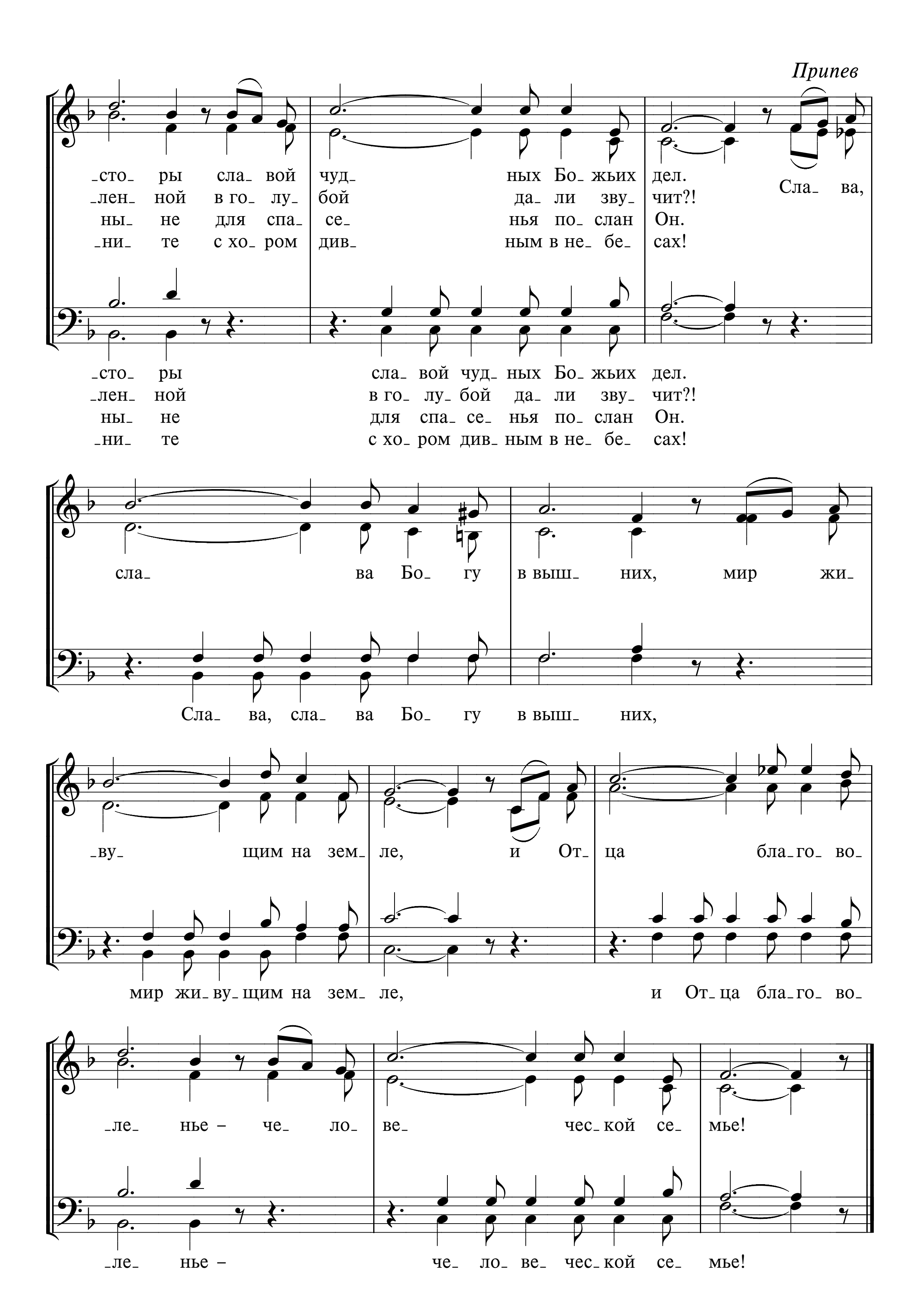
воз- дай, воз- дай, воз- дай,
Гос- подь, Гос- подь, Гос- подь,
Хрис- та, Хрис- та, Хрис- та,



-лой! Воз- дай, воз- дай, воз- дай Е- му за все хва- лой!
-ца! Гос- подь, Гос- подь, при- шел все-силь-ный Сын Твор- ца!
-ли. Хрис- та, Хрис- та, Хрис- та – Спа- си- те- ля зем- ли.
Воз-дай, воз-дай,
Гос-подь, Гос-подь,
Хрис-та, Хрис-та,

705 СЛУШАЙ: АНГЕЛЬСКИЕ ХОРЫ
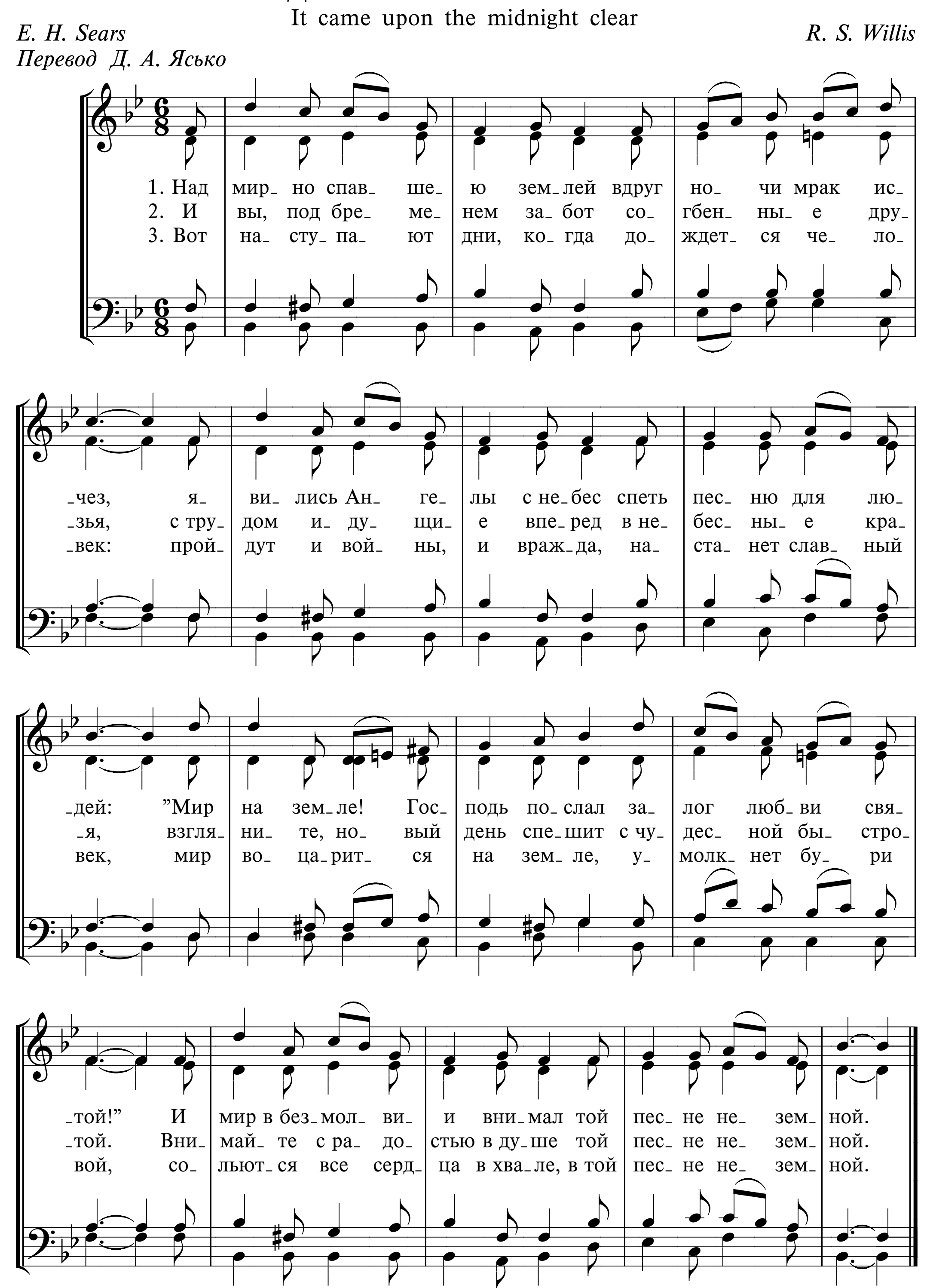



Припев
-сто- ры сла- вой чуд- ных Бо- жьих дел.
-лен- ной в го- лу- бой да- ли зву- чит?!
ны- не для спа- се- нья по- слан Он.
-ни- те с хо- ром див- ным в не- бе- сах!
Сла- ва,
-сто- ры сла- вой чуд- ных Бо- жьих дел.
-лен- ной в го- лу- бой да- ли зву- чит?!
ны- не для спа- се- нья по- слан Он.
-ни- те с хо- ром див- ным в не- бе- сах!
сла- ва Бо- гу в выш- них, мир жи-
Сла- ва, сла- ва Бо- гу в выш- них,
-ву- щим на зем- ле, и От- ца бла- го- во-
мир жи- ву- щим на зем- ле, и От- ца бла- го- во-
-ле- нье – че- ло- ве- чес- кой се- мье!
-ле- нье – че- ло- ве- чес- кой се- мье!

706 НАД МИРНО СПАВШЕЮ ЗЕМЛЕЙ

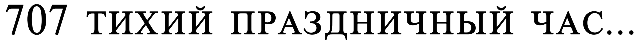
It came upon the midnight clear

E. H. Sears
Перевод Д. А. Ясько

R. S. Willis



НА НОВЫЙ ГОД



707 ТИХИЙ ПРАЗДНИЧНЫЙ ЧАС...

И. С. Проханов *Н. А. Казаков*

1. Ти_ хий празд_ нич_ ный час... Год про_ шел, год у_ гас... Но_ вый год, но_ вый год нам Все_ выш_ ний да_ ет!
2. Что с со_ бой при_ не_ сет на_ ми встре_ чен_ ный год? Смерть иль пир, смерть иль пир, бу_ рю серд_ ца иль мир?
3. Что гря_ дет – нам тем_ но, но мы зна_ ем од_ но: с на_ ми Тот, с на_ ми Тот, Кто нас к не_ бу ве_ дет.
4. И мы слы_ шим в моль_ бе: ”Все ко бла_ гу те_ бе! Не стра_ шись, не стра_ шись, толь_ ко бодр_ ствуй, мо_ лись!”

Припев
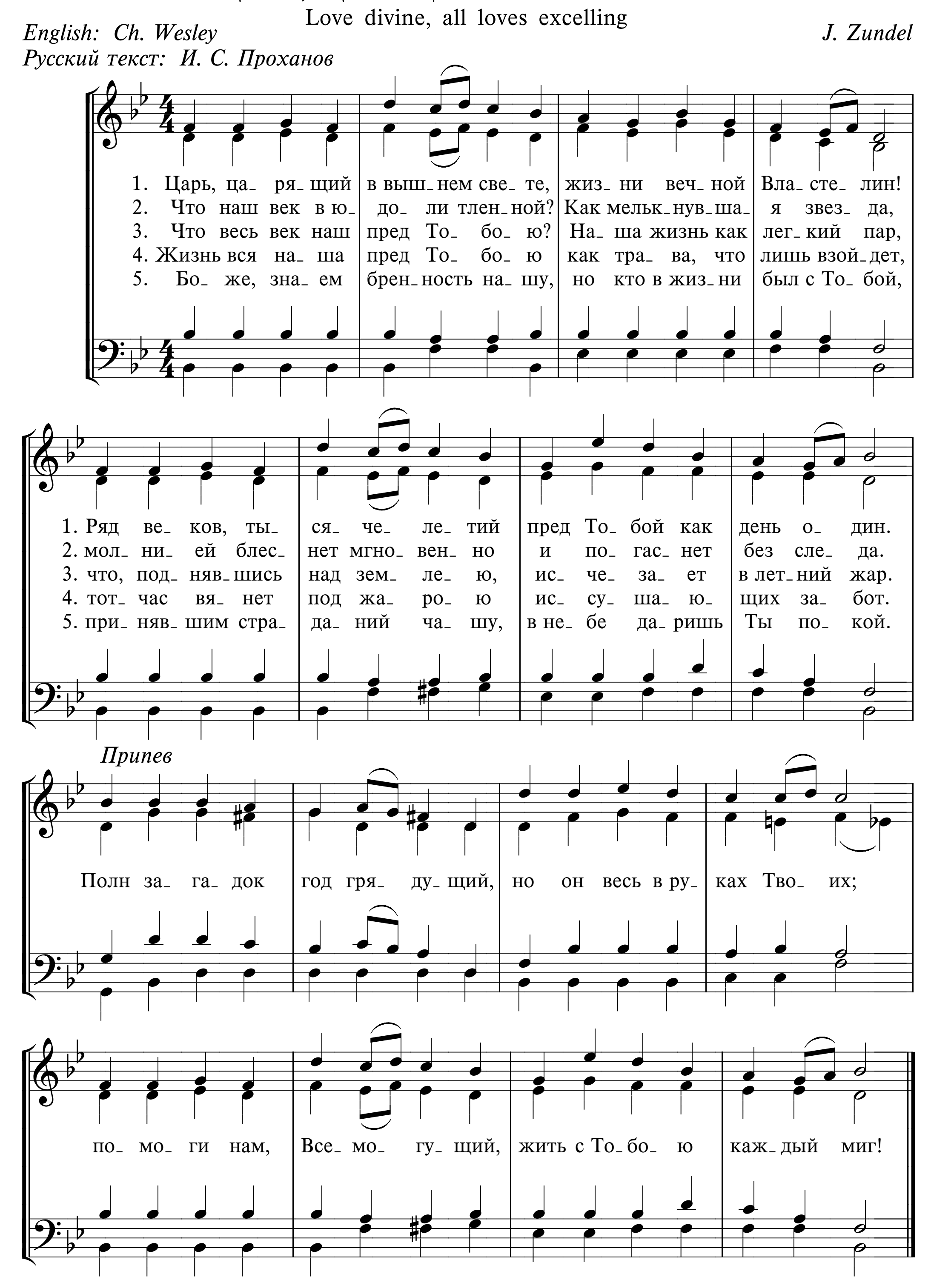
Год про_ шел, бли_ же дом, (твой бли_ же дом,) бли_ же встре_ ча с От_ цом; (встре_ ча с От_ цом;) друг, вос_ пой, друг, вос_ пой! (друг, вос_ пой!) Бли_ же веч_ ный по_ кой.

708 ЦАРЬ, ЦАРЯЩИЙ В ВЫШНЕМ СВЕТЕ

Love divine, all loves excelling

English: Ch. Wesley — *J. Zundel*

Русский текст: И. С. Проханов
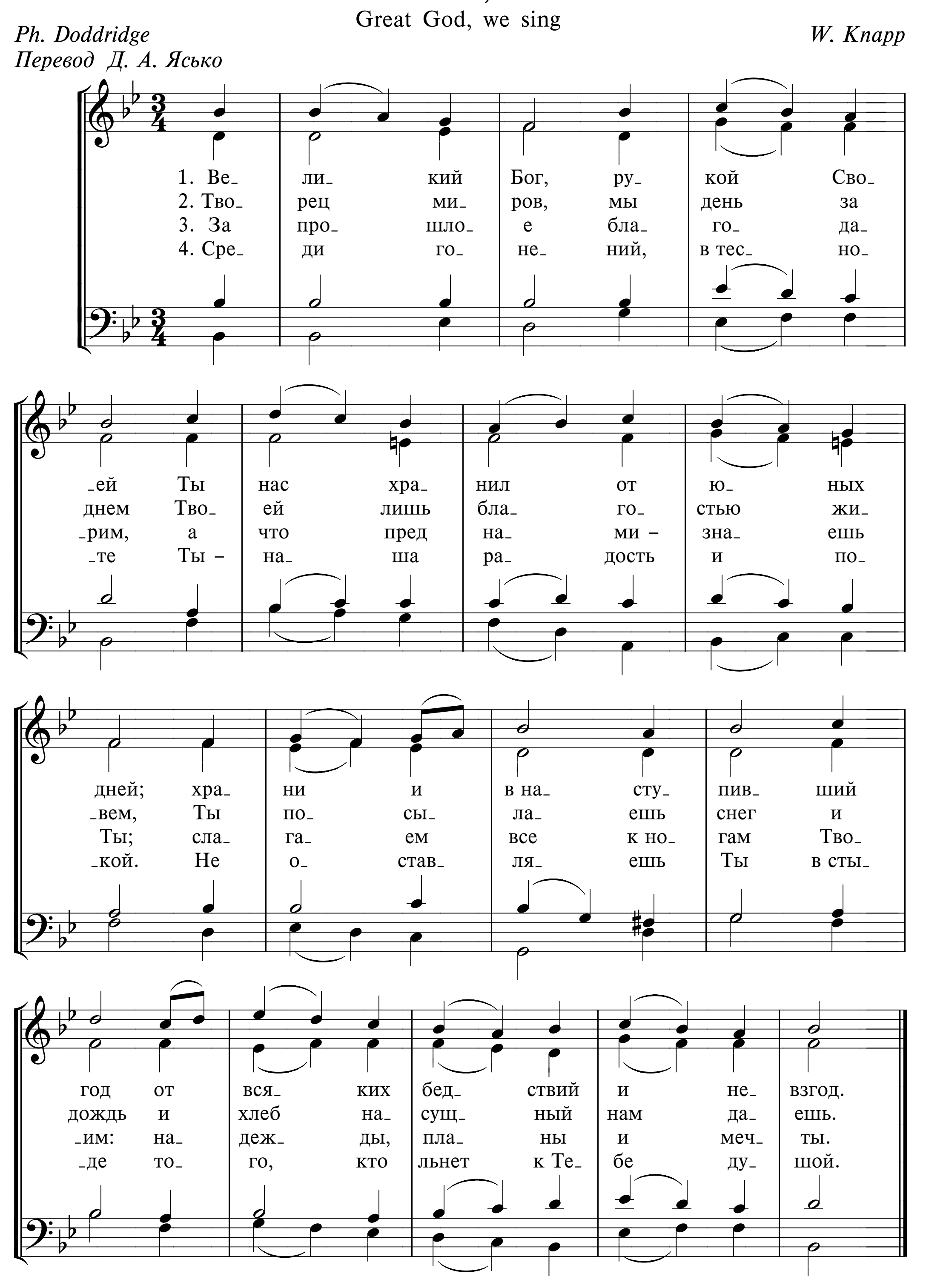


709 ВЕЛИКИЙ БОГ, РУКОЙ СВОЕЙ

Great God, we sing

Ph. Doddridge
Перевод Д. А. Ясько

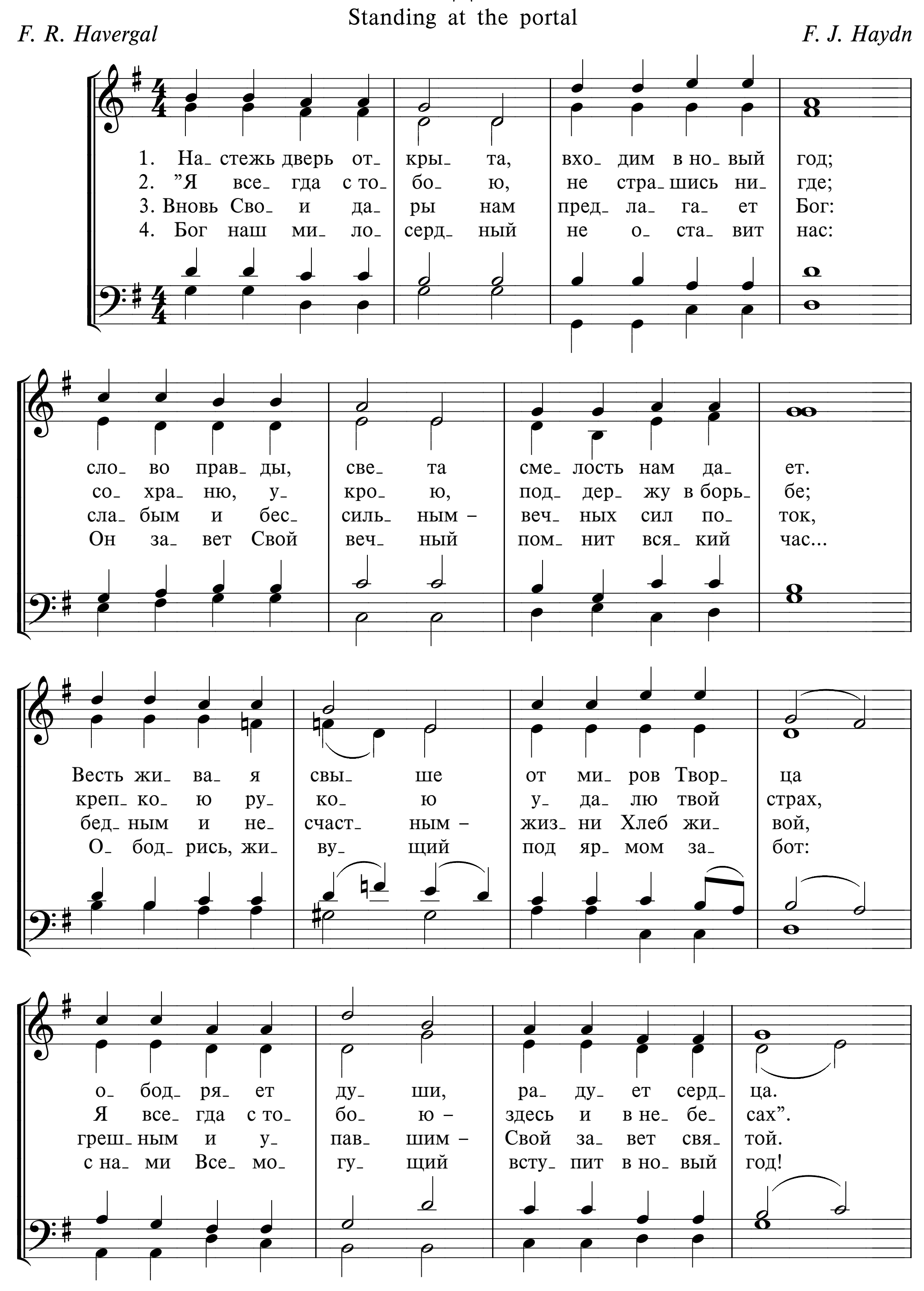
W. Knapp

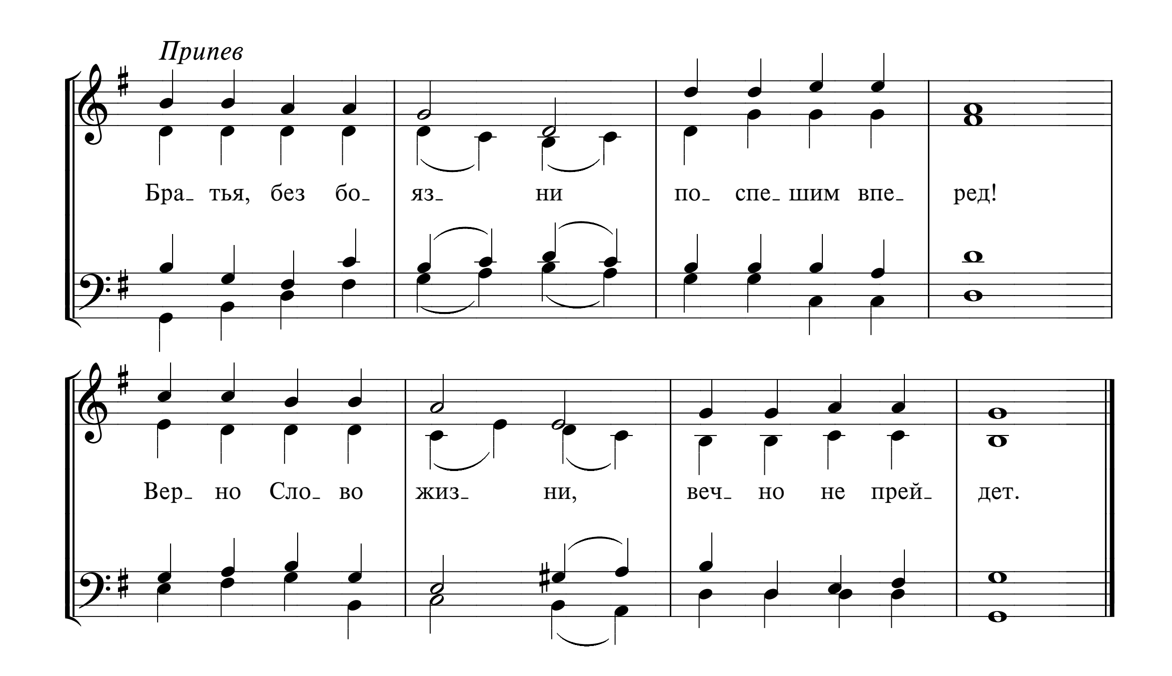


710 НАСТЕЖЬ ДВЕРЬ ОТКРЫТА

Standing at the portal
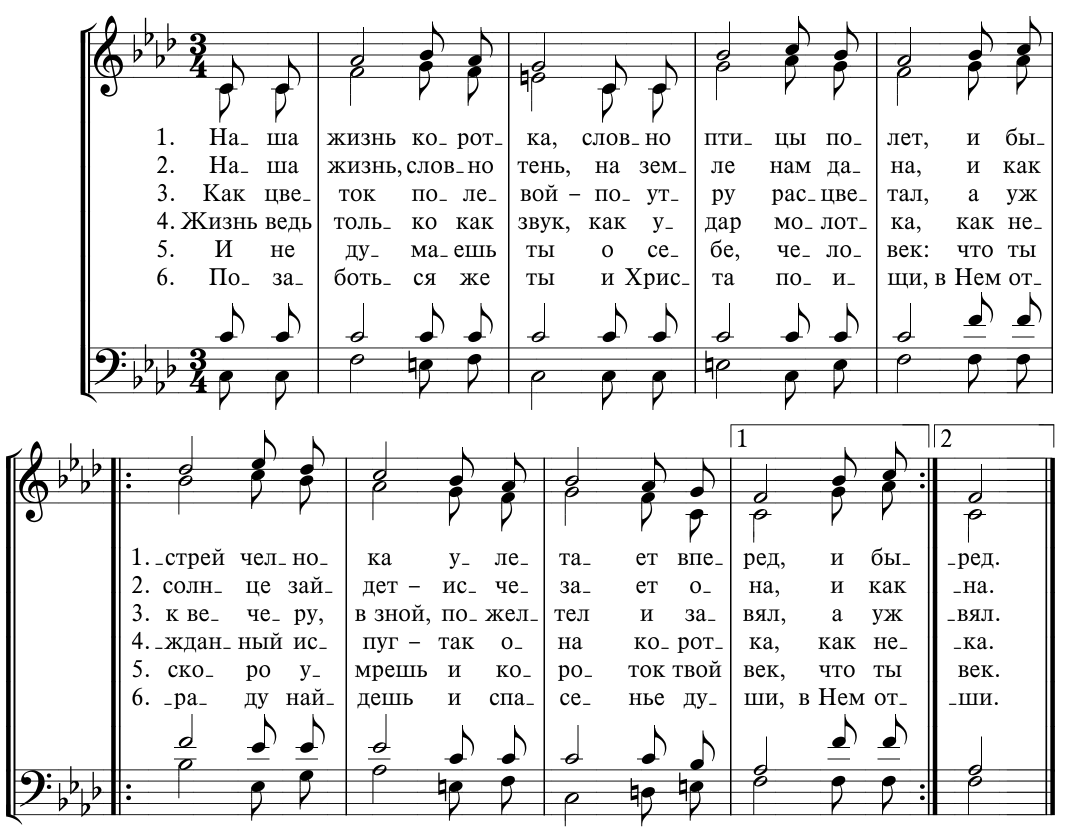
F. R. Havergal *F. J. Haydn*




Припев
Бра_ тья, без бо_ яз_ ни по_ спе_ шим впе_ ред!
Вер_ но Сло_ во жиз_ ни, веч_ но не прей_ дет.

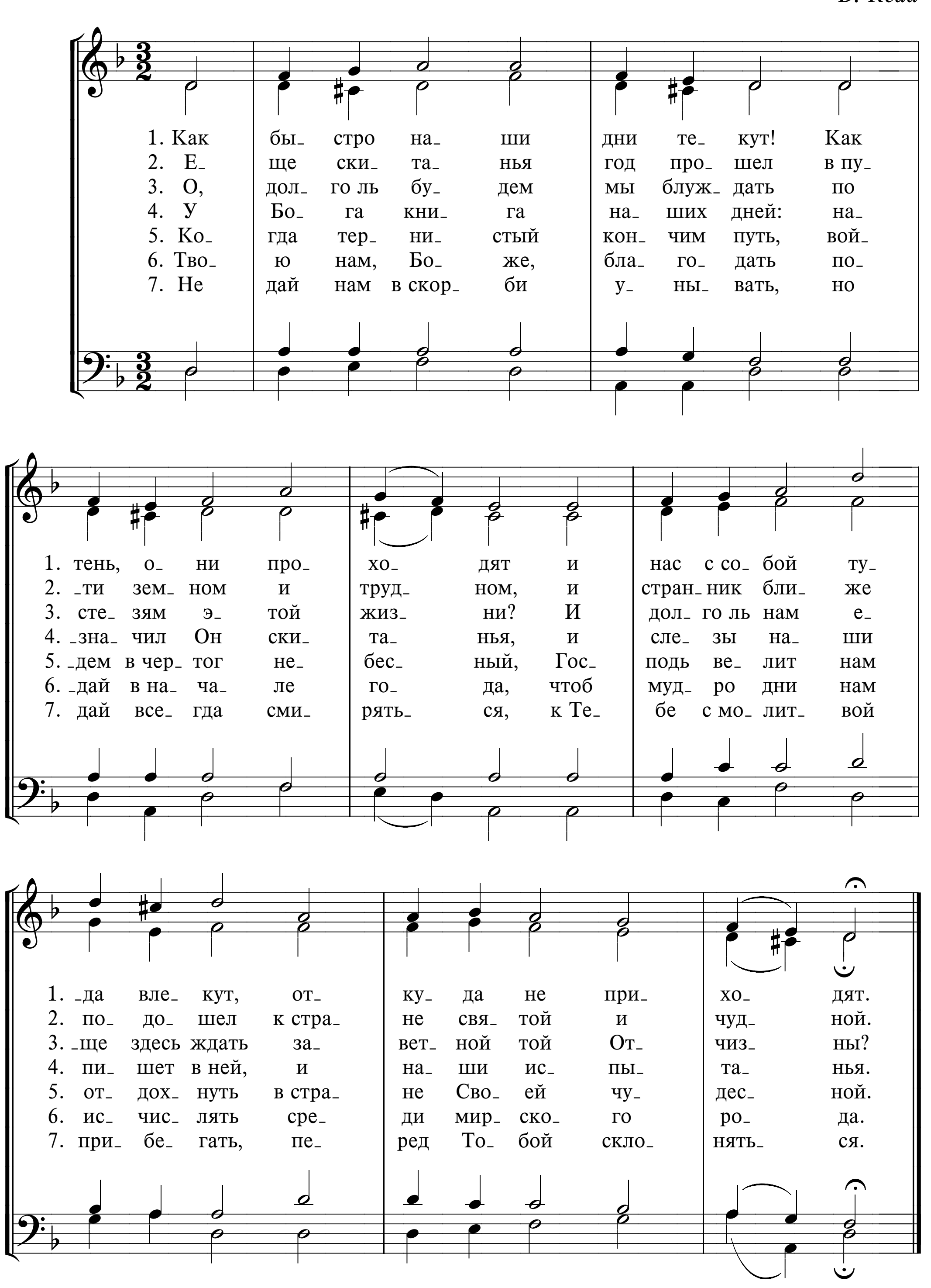
711 НАША ЖИЗНЬ КОРОТКА

В. П. Аксёнов

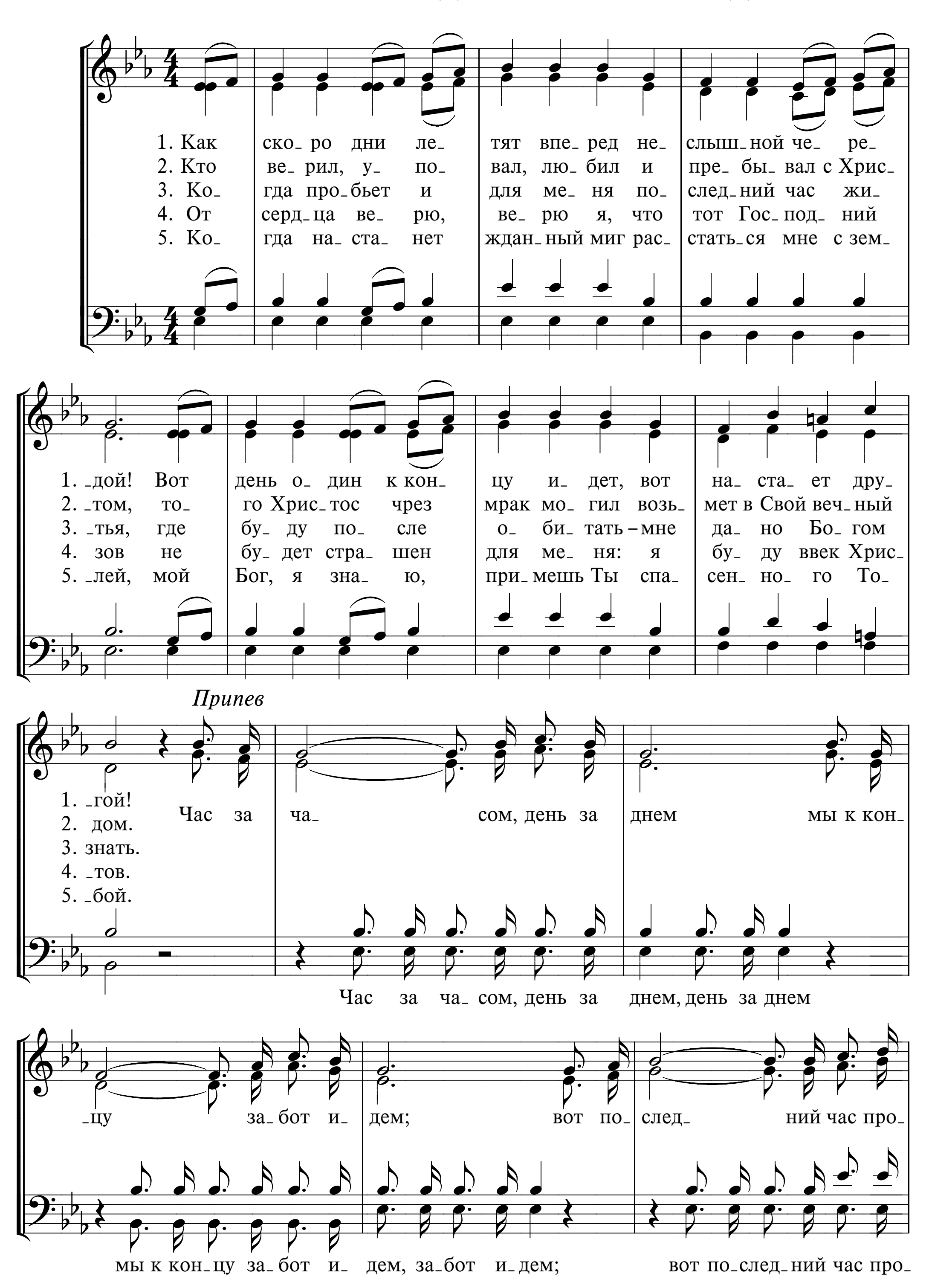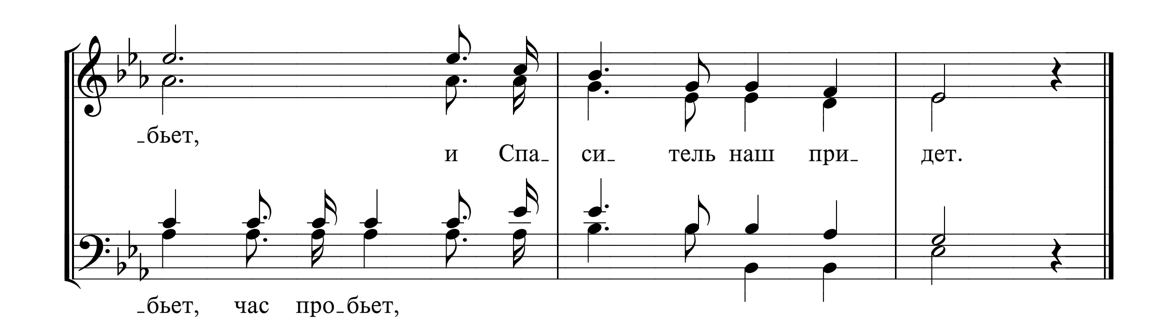


712 КАК БЫСТРО НАШИ ДНИ ТЕКУТ!

D. Read
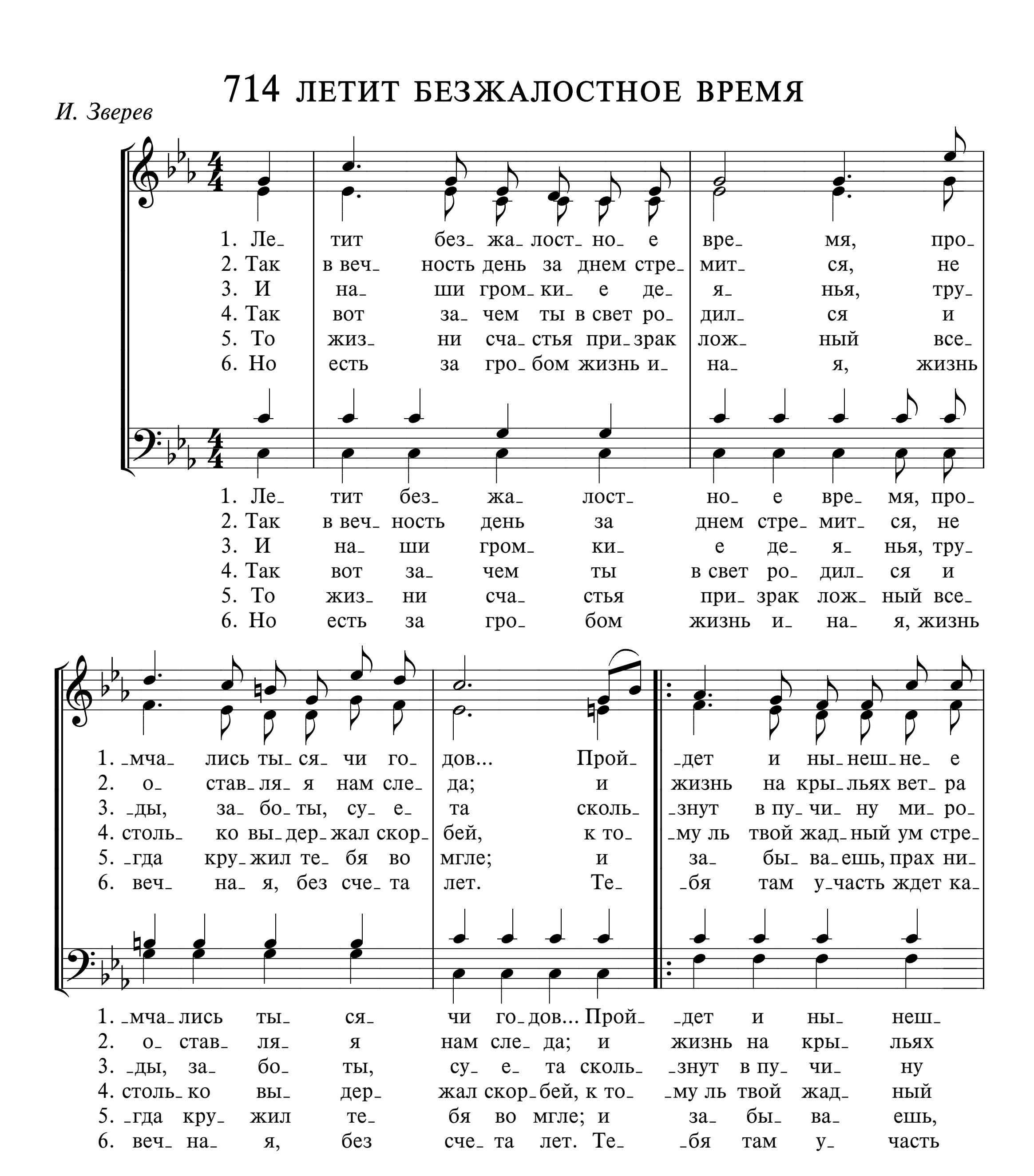


713 КАК СКОРО ДНИ ЛЕТЯТ ВПЕРЕД

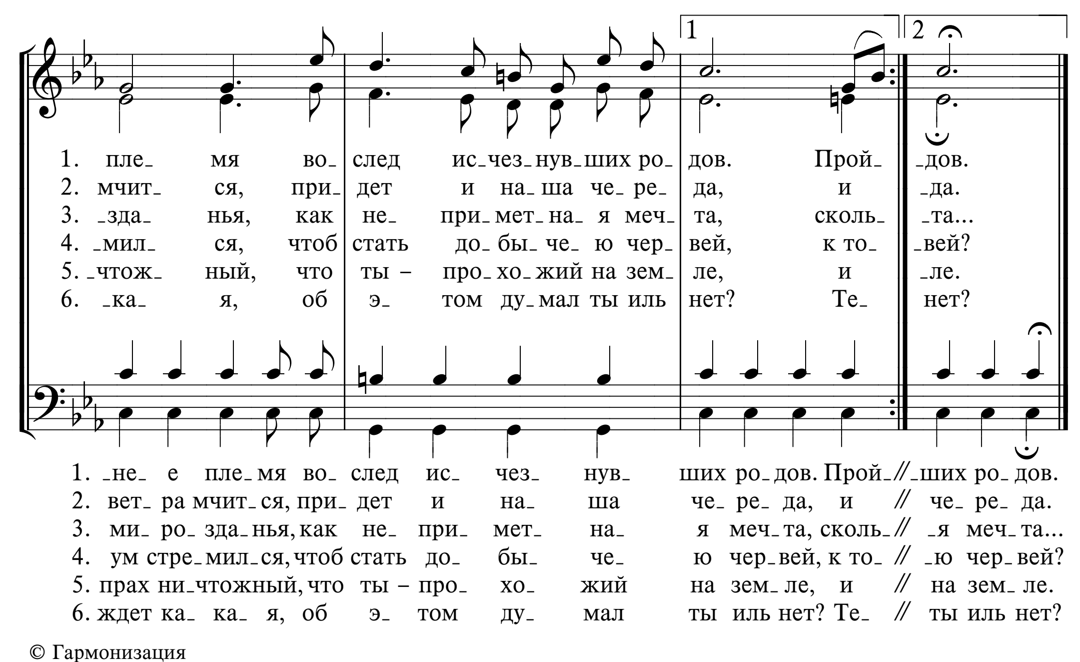



-бьет,
и Спа- си- тель наш при- дет.
-бьет, час про-бьет,

714 ЛЕТИТ БЕЗЖАЛОСТНОЕ ВРЕМЯ

И. Зверев
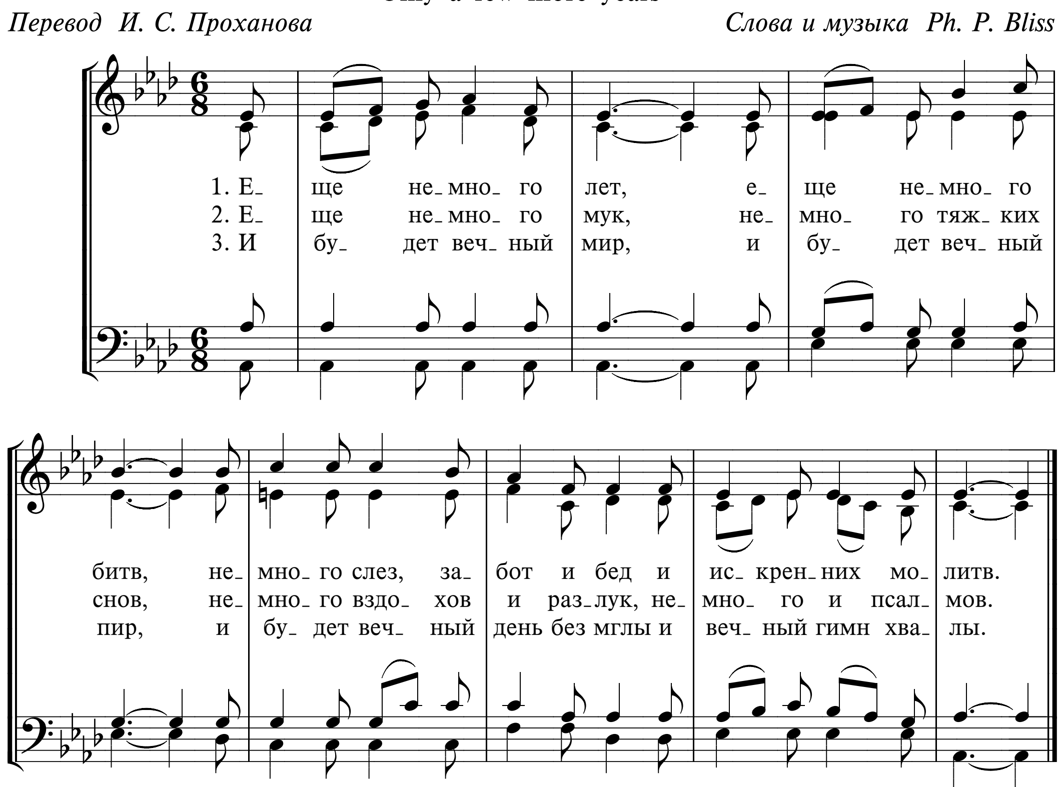



1
2
1. пле- мя во- след ис- чез- нув- ших ро- дов. Прой- -дов.
2. мчит- ся, при- дет и на- ша че- ре- да, и -да.
3. -зда- нья, как не- при- мет- на- я меч- та, сколь- -та...
4. -мил- ся, чтоб стать до- бы- че- ю чер- вей, к то- -вей?
5. -чтож- ный, что ты – про- хо- жий на зем- ле, и -ле.
6. -ка- я, об э- том ду- мал ты иль нет? Те- нет?
1. -не- е пле- мя во- след ис- чез- нув- ших ро- дов. Прой- // -ших ро- дов.
2. вет- ра мчит- ся, при- дет и на- ша че- ре- да, и // че- ре- да.
3. ми- ро- зда- нья, как не- при- мет- на- я меч- та, сколь- // -я меч- та...
4. ум стре- мил- ся, чтоб стать до- бы- че- ю чер- вей, к то- // -ю чер- вей?
5. прах ни- чтожный, что ты – про- хо- жий на зем- ле, и // на зем- ле.
6. ждет ка- ка- я, об э- том ду- мал ты иль нет? Те- // ты иль нет?

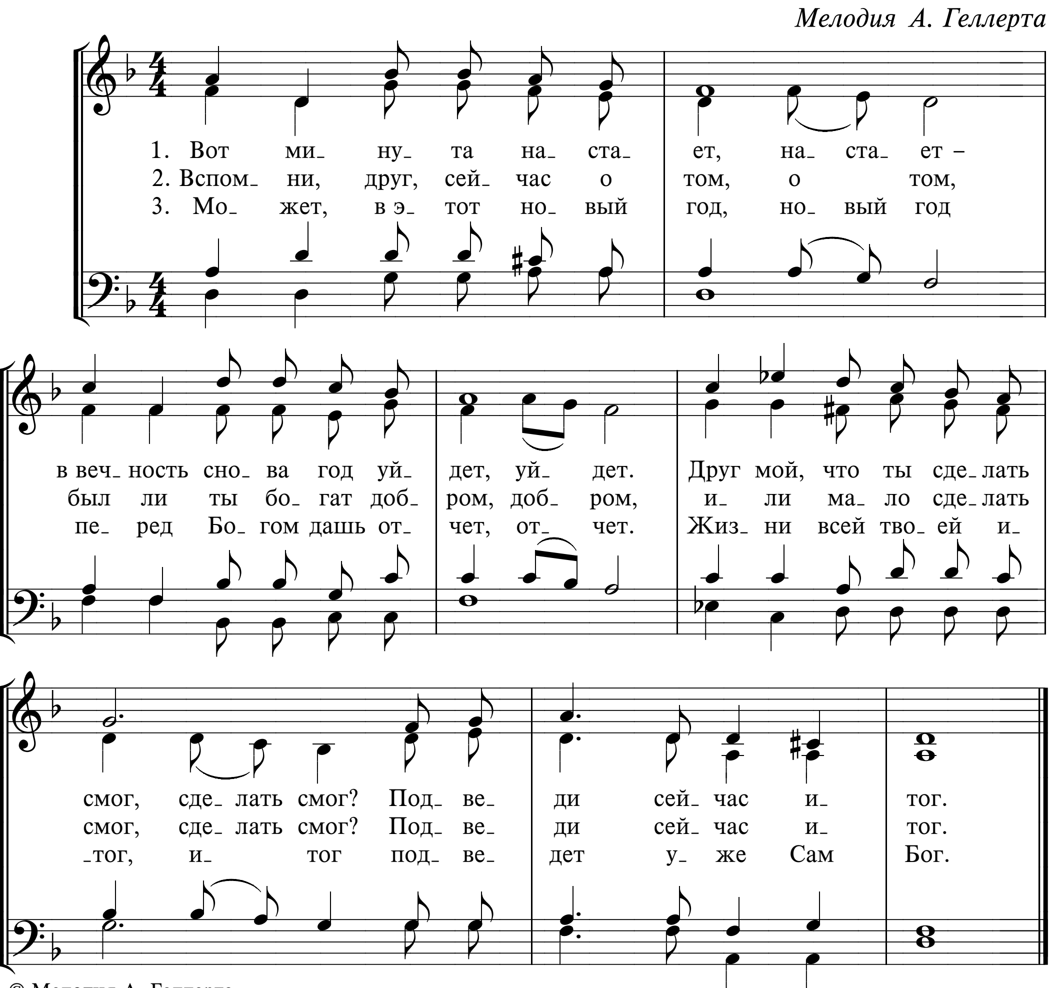
715 ЕЩЕ НЕМНОГО ЛЕТ

Only a few more years

Перевод И. С. Проханова *Слова и музыка Ph. P. Bliss*
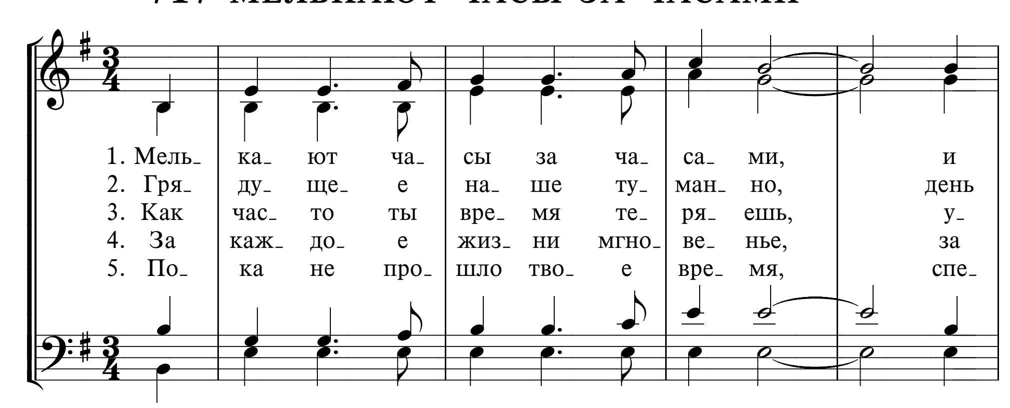


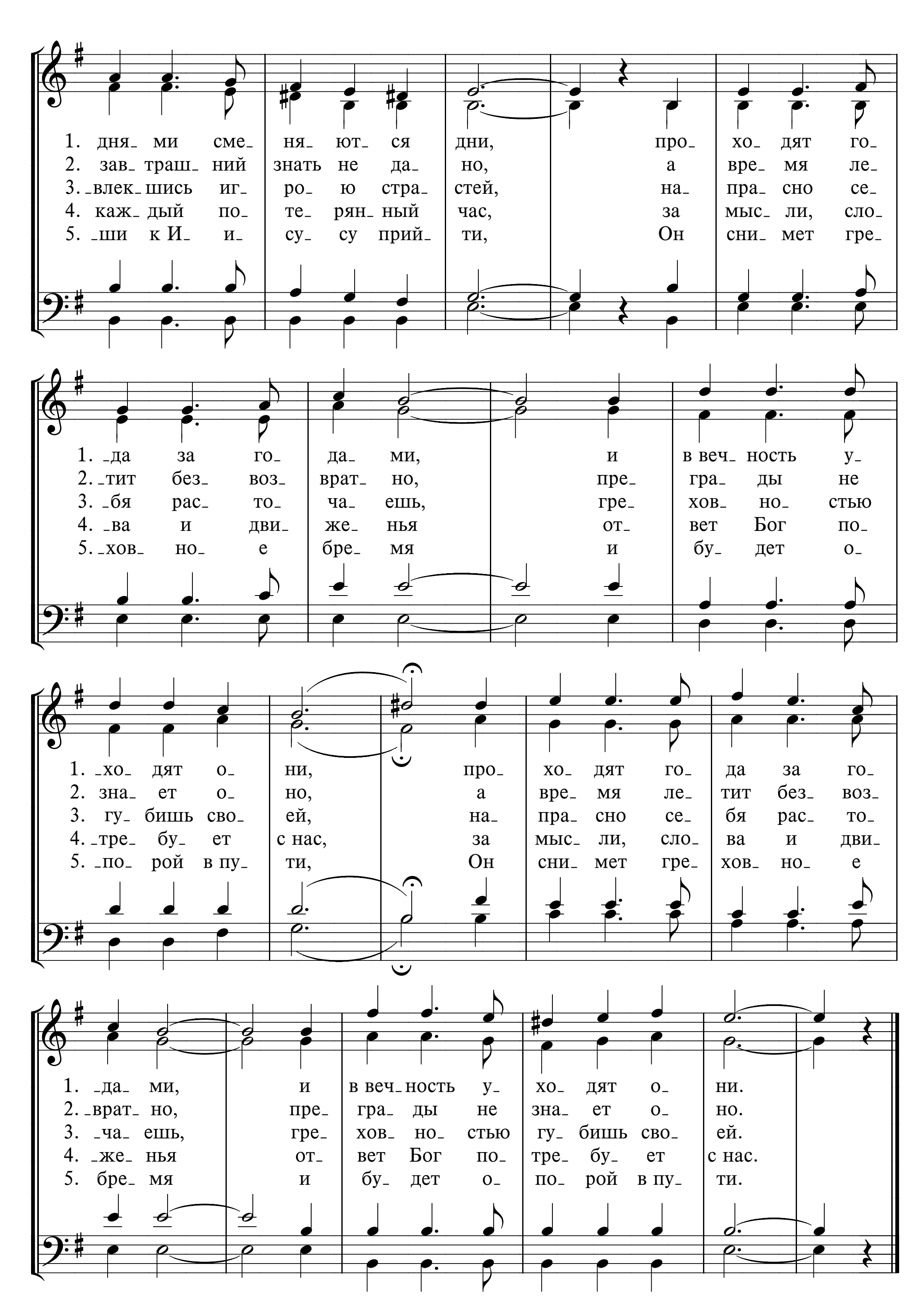




Гармонизация
Музыкально-хоровой отдел МСЦ

717 МЕЛЬКАЮТ ЧАСЫ ЗА ЧАСАМИ
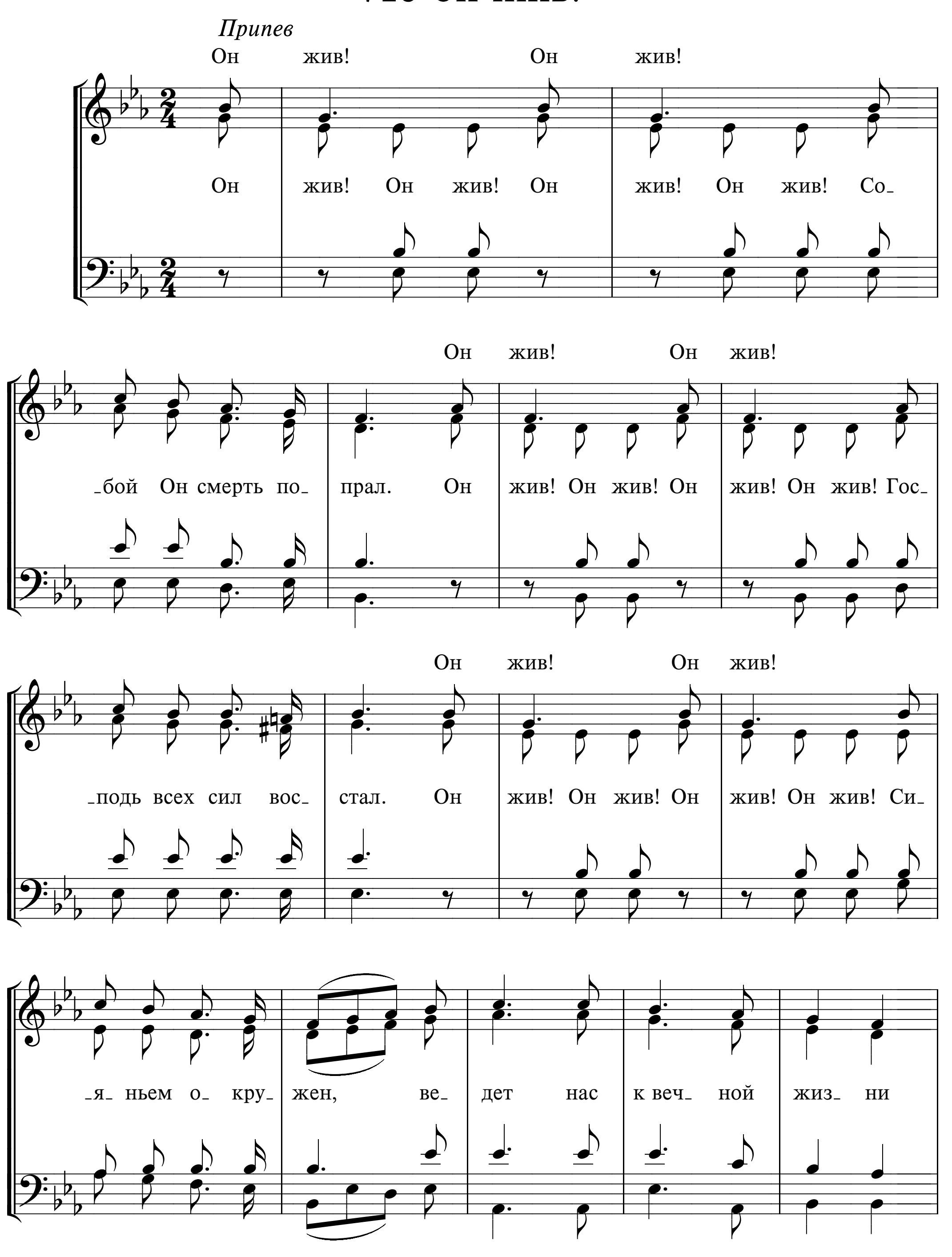


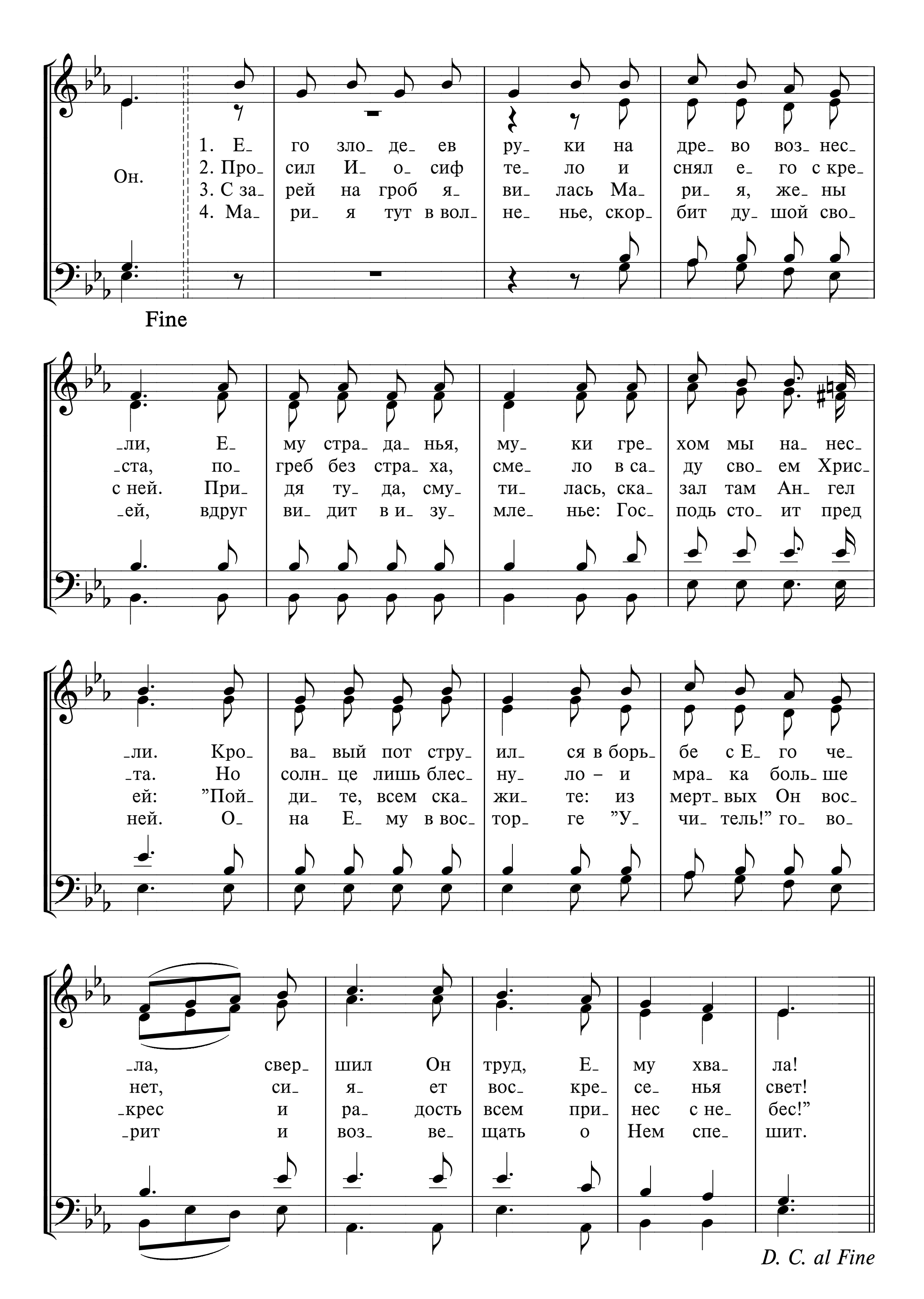


1. дня- ми сме- ня- ют- ся дни, про- хо- дят го- да за го- да- ми, и в веч- ность у- хо- дят о- ни, про- хо- дят го- да за го- да- ми, и в веч- ность у- хо- дят о- ни.
2. зав- траш- ний знать не да- но, а вре- мя ле- тит без- воз- врат- но, пре- гра- ды не зна- ет о- но, а вре- мя ле- тит без- воз- врат- но, пре- гра- ды не зна- ет о- но.
3. -влек- шись иг- ро- ю стра- стей, на- пра- сно се- бя рас- то- ча- ешь, гре- хов- но- стью гу- бишь сво- ей, на- пра- сно се- бя рас- то- ча- ешь, гре- хов- но- стью гу- бишь сво- ей.
4. каж- дый по- те- рян- ный час, за мыс- ли, сло- ва и дви- же- нья от- вет Бог по- тре- бу- ет с нас, за мыс- ли, сло- ва и дви- же- нья от- вет Бог по- тре- бу- ет с нас.
5. -ши к И- и- су- су прий- ти, Он сни- мет гре- хов- но- е бре- мя и бу- дет о- по- рой в пу- ти, Он сни- мет гре- хов- но- е бре- мя и бу- дет о- по- рой в пу- ти.

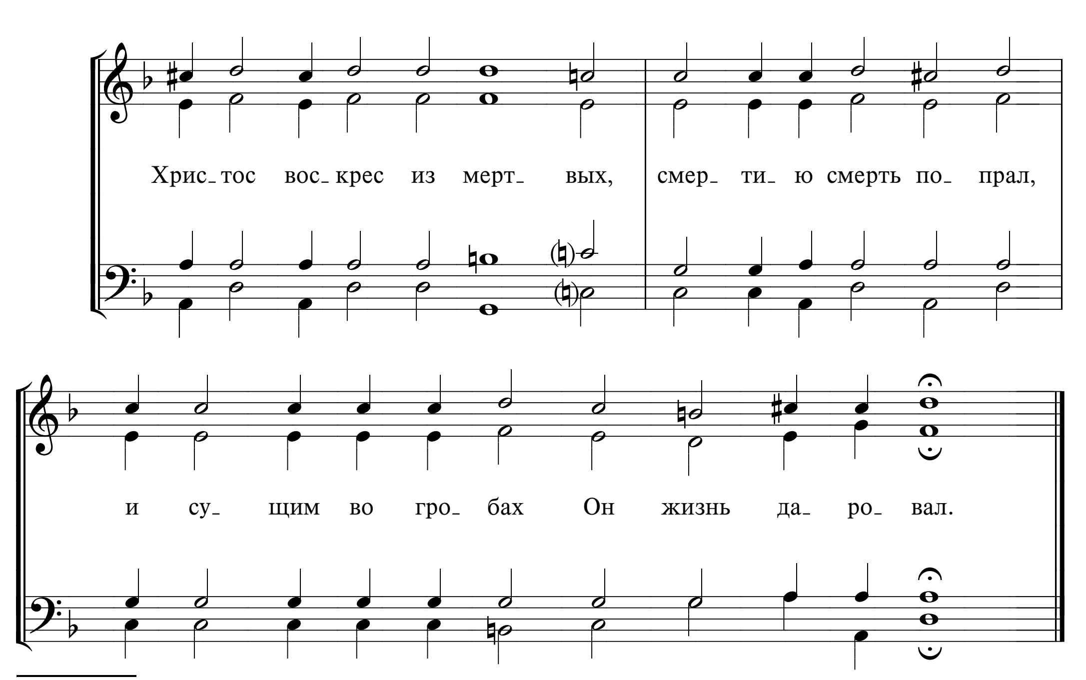
ВОСКРЕСЕНИЕ ХРИСТОВО

718 ОН ЖИВ!



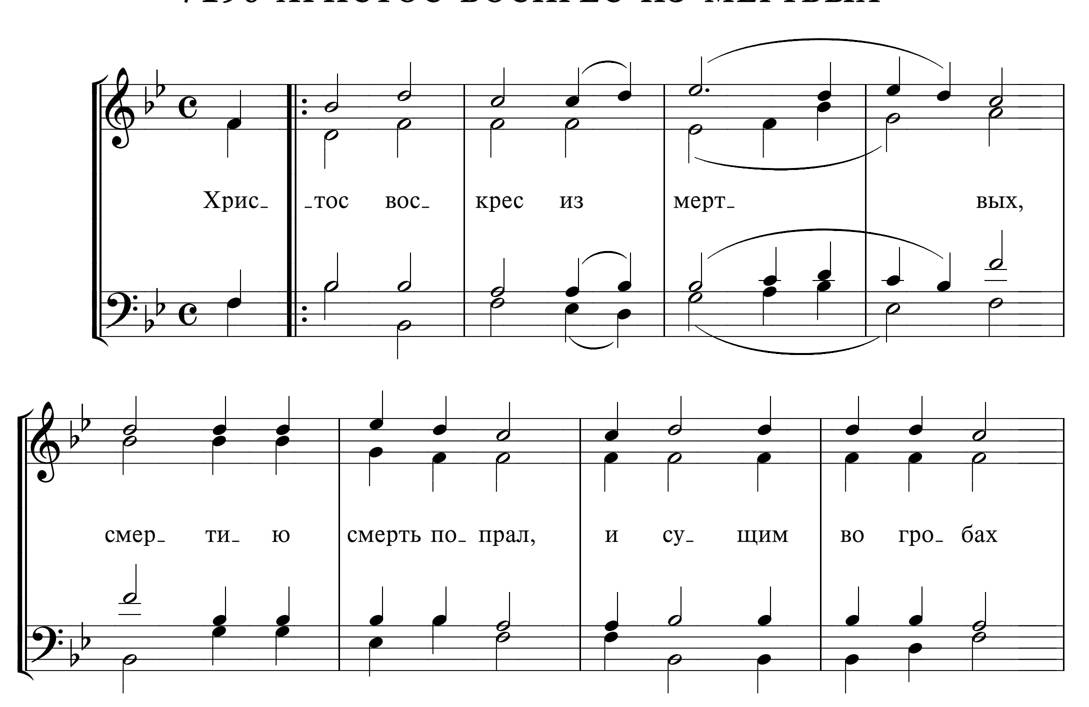

Он.
Fine
1. Е_ го зло_ де_ ев ру_ ки на дре_ во воз_ нес_ _ли, Е_ му стра_ да_ нья, му_ ки гре_ хом мы на_ нес_ _ли. Кро_ ва_ вый пот стру_ ил_ ся в борь_ бе с Е_ го че_ _ла, свер_ шил Он труд, Е_ му хва_ ла!
2. Про_ сил И_ о_ сиф те_ ло и снял е_ го с кре_ _ста, по_ греб без стра_ ха, сме_ ло в са_ ду свo_ ем Хрис_ _та. Но солн_ це лишь блес_ ну_ ло – и мра_ ка боль_ ше нет, си_ я_ ет вос_ кре_ се_ нья свет!
3. С за_ рей на гроб я_ ви_ лась Ма_ ри_ я, же_ ны с ней. При_ дя ту_ да, смy_ ти_ лась, ска_ зал там Ан_ гел ей: "Пой_ ди_ те, всем ска_ жи_ те: из мерт_ вых Он вос_ _крес и ра_ дость всем при_ нес с не_ бес!"
4. Ма_ ри_ я тут в вол_ не_ нье, скор_ бит ду_ шой сво_ _ей, вдруг ви_ дит в и_ зу_ мле_ нье: Гос_ подь сто_ ит пред ней. О_ на Е_ му в вос_ тор_ ге "У_ чи_ тель!" го_ во_ _рит и воз_ ве_ щать о Нем спе_ шит.
D. C. al Fine
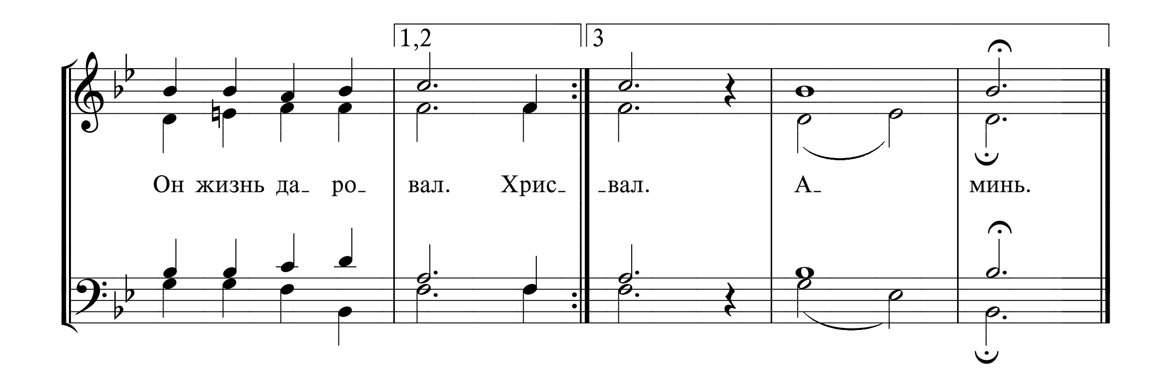
719a ХРИСТОС ВОСКРЕС ИЗ МЕРТВЫХ*



* Исполняется трижды.
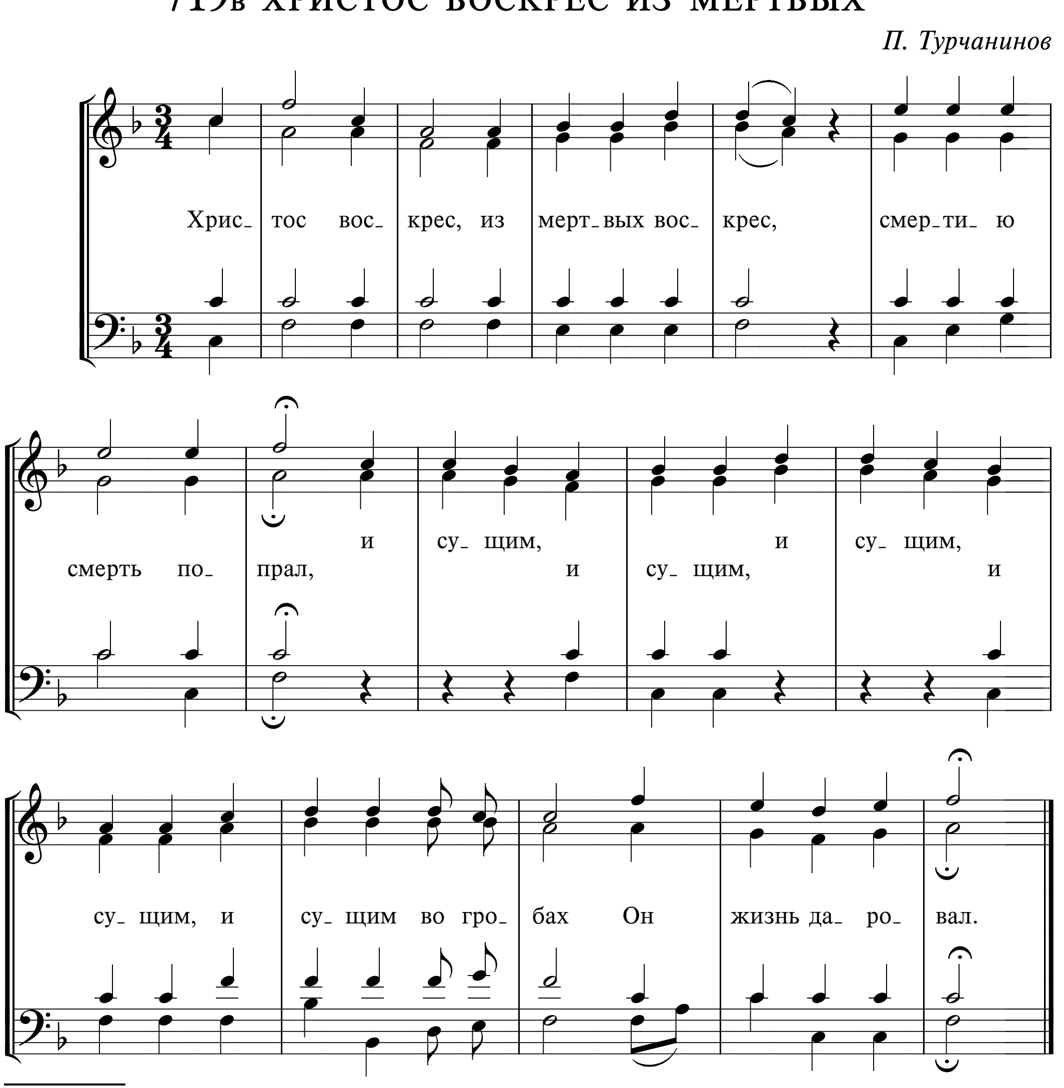
719б ХРИСТОС ВОСКРЕС ИЗ МЕРТВЫХ




1,2
3
Он жизнь да_ ро_ вал. Хрис_
_вал.
А_
минь.

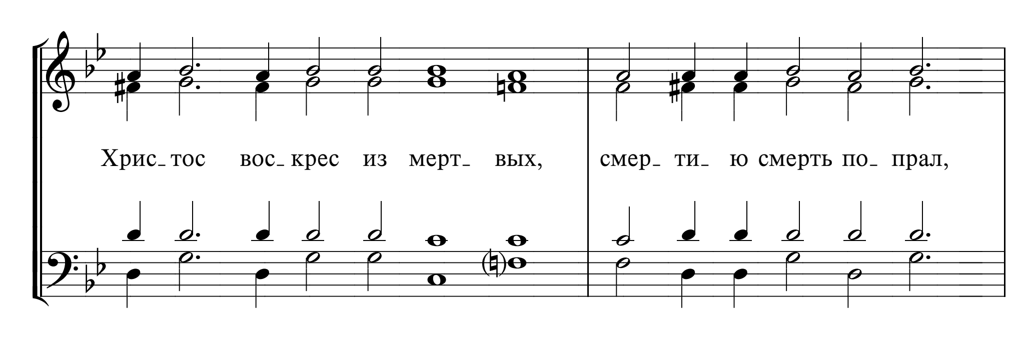
719в ХРИСТОС ВОСКРЕС ИЗ МЕРТВЫХ*

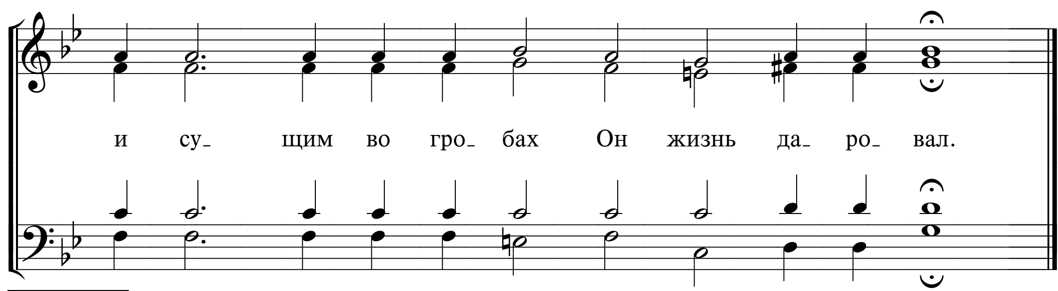
П. Турчанинов



* Исполняется трижды.
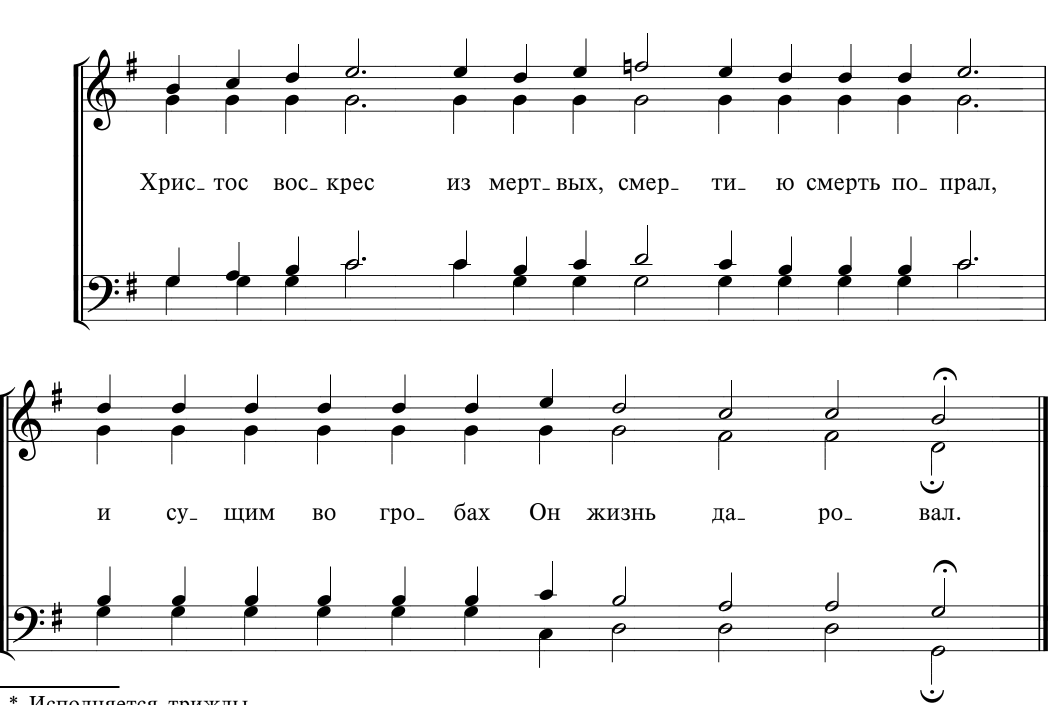
719г ХРИСТОС ВОСКРЕС ИЗ МЕРТВЫХ*
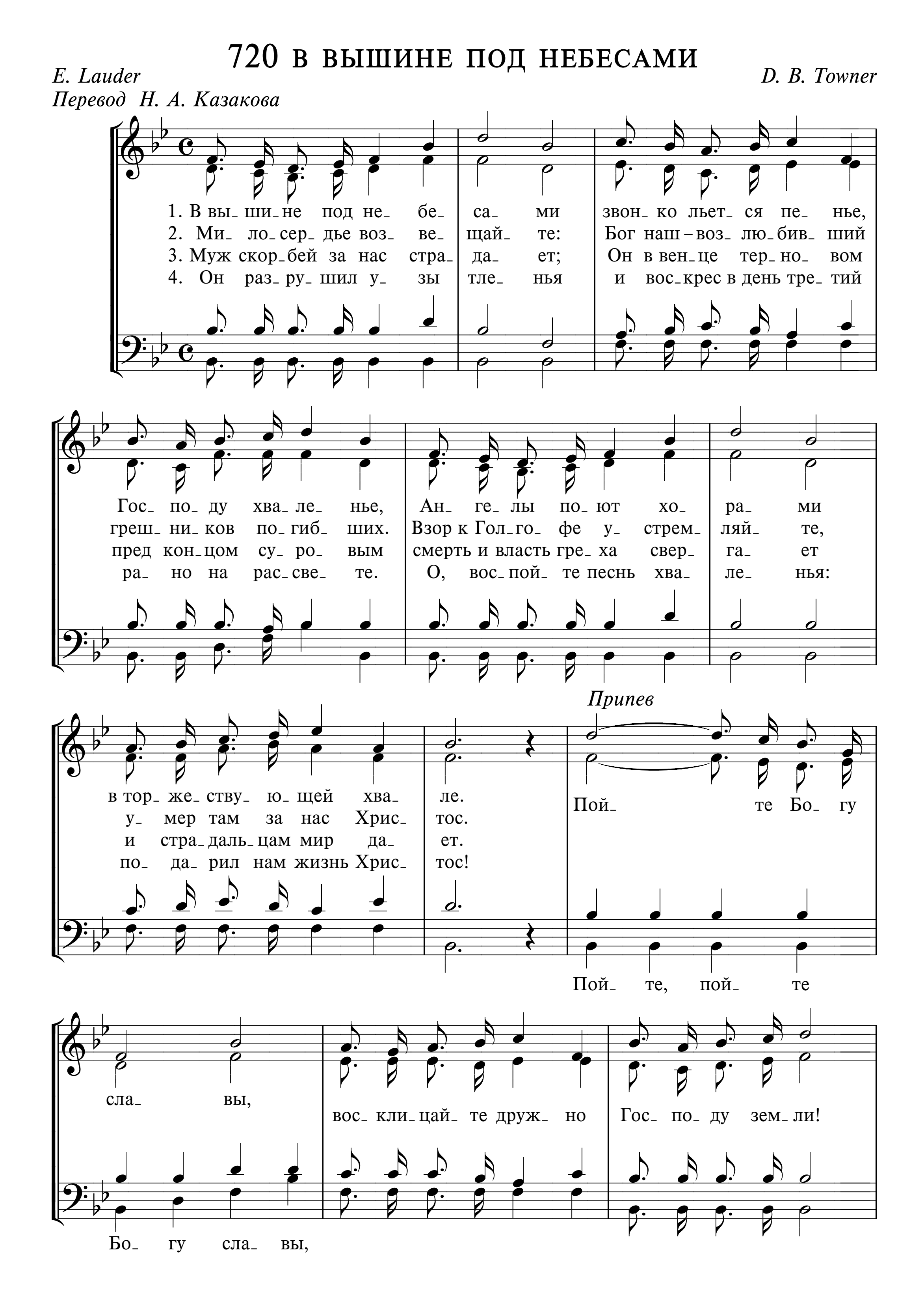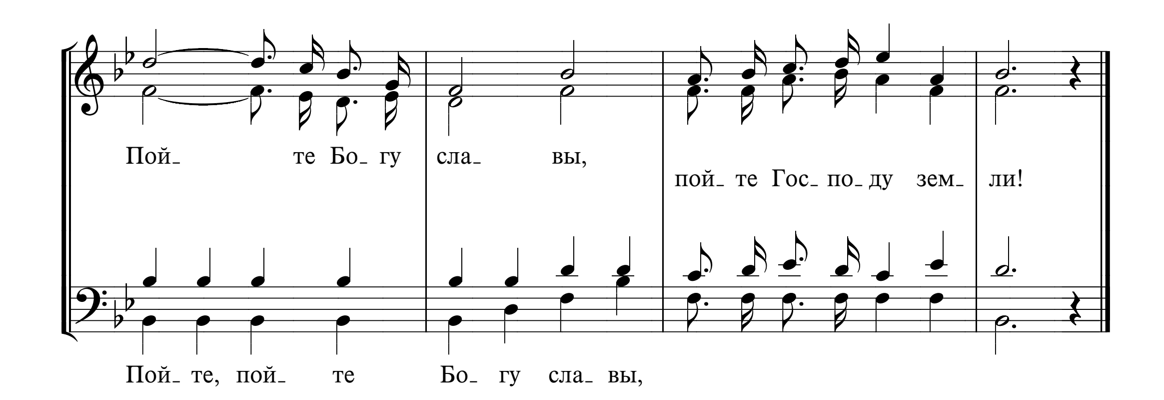




* Исполняется трижды.

719д ХРИСТОС ВОСКРЕС ИЗ МЕРТВЫХ*



* Исполняется трижды.

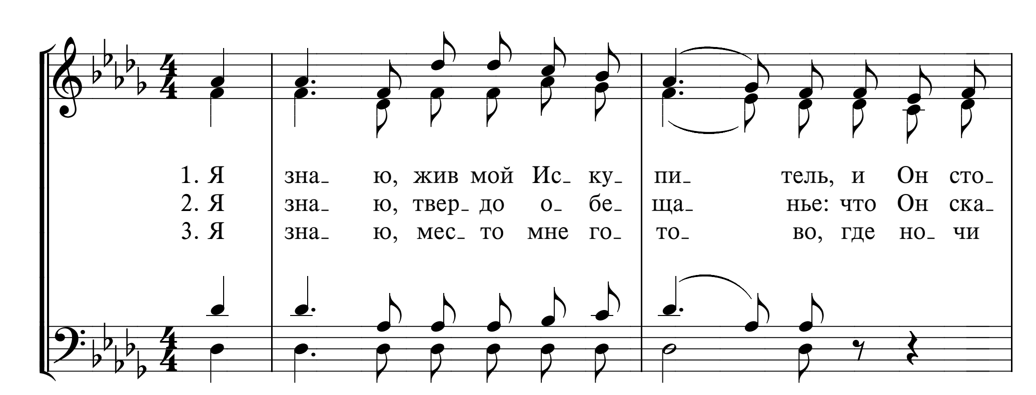

720 В ВЫШИНЕ ПОД НЕБЕСАМИ
E. Lauder
Перевод Н. А. Казакова
D. B. Towner
1. В вы_ши_не под не_бе_са_ми звон_ко льет_ся пе_нье, Гос_по_ду хва_ле_нье, Ан_ге_лы по_ют хо_ра_ми в тор_же_ству_ю_щей хва_ле.
2. Ми_ло_сер_дье воз_ве_щай_те: Бог наш – воз_лю_бив_ший греш_ни_ков по_гиб_ших. Взор к Гол_го_фе у_стрем_ляй_те, у_мер там за нас Хрис_тос.
3. Муж скор_бей за нас стра_да_ет; Он в вен_це тер_но_вом пред кон_цом су_ро_вым смерть и власть гре_ха свер_га_ет и стра_даль_цам мир да_ет.
4. Он раз_ру_шил у_зы тле_нья и вос_крес в день тре_тий ра_но на рас_све_те. О, вос_пой_те песнь хва_ле_нья: по_да_рил нам жизнь Хрис_тос!
Припев
Пой_те Бо_гу сла_вы, вос_кли_цай_те друж_но Гос_по_ду зем_ли!
Пой_те, пой_те Бо_гу сла_вы,
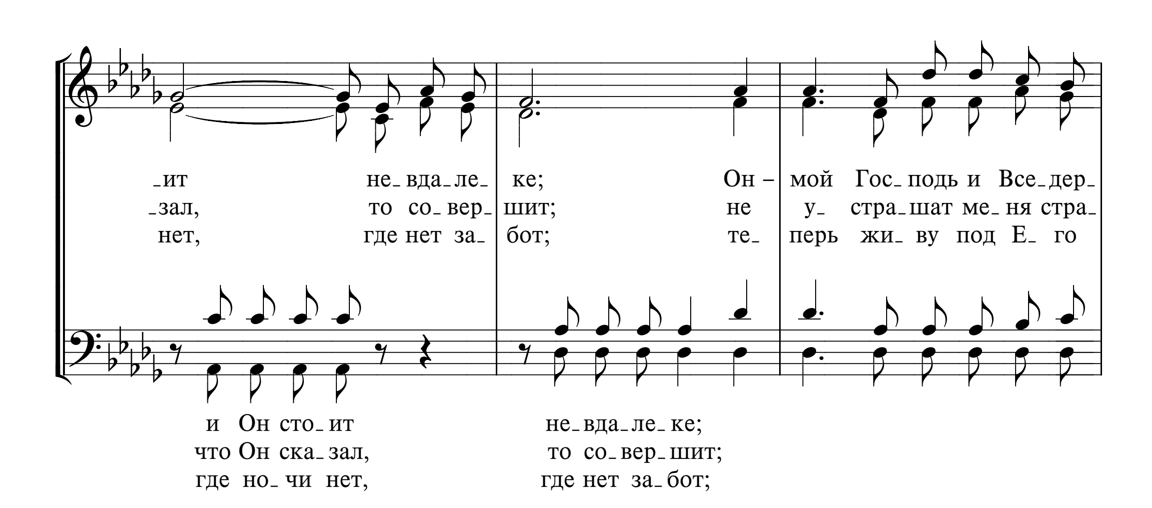

Пой_ те Бо_ гу сла_ вы,
пой_ те Гос_ по_ ду зем_ ли!
Пой_ те, пой_ те Бо_ гу сла_ вы,
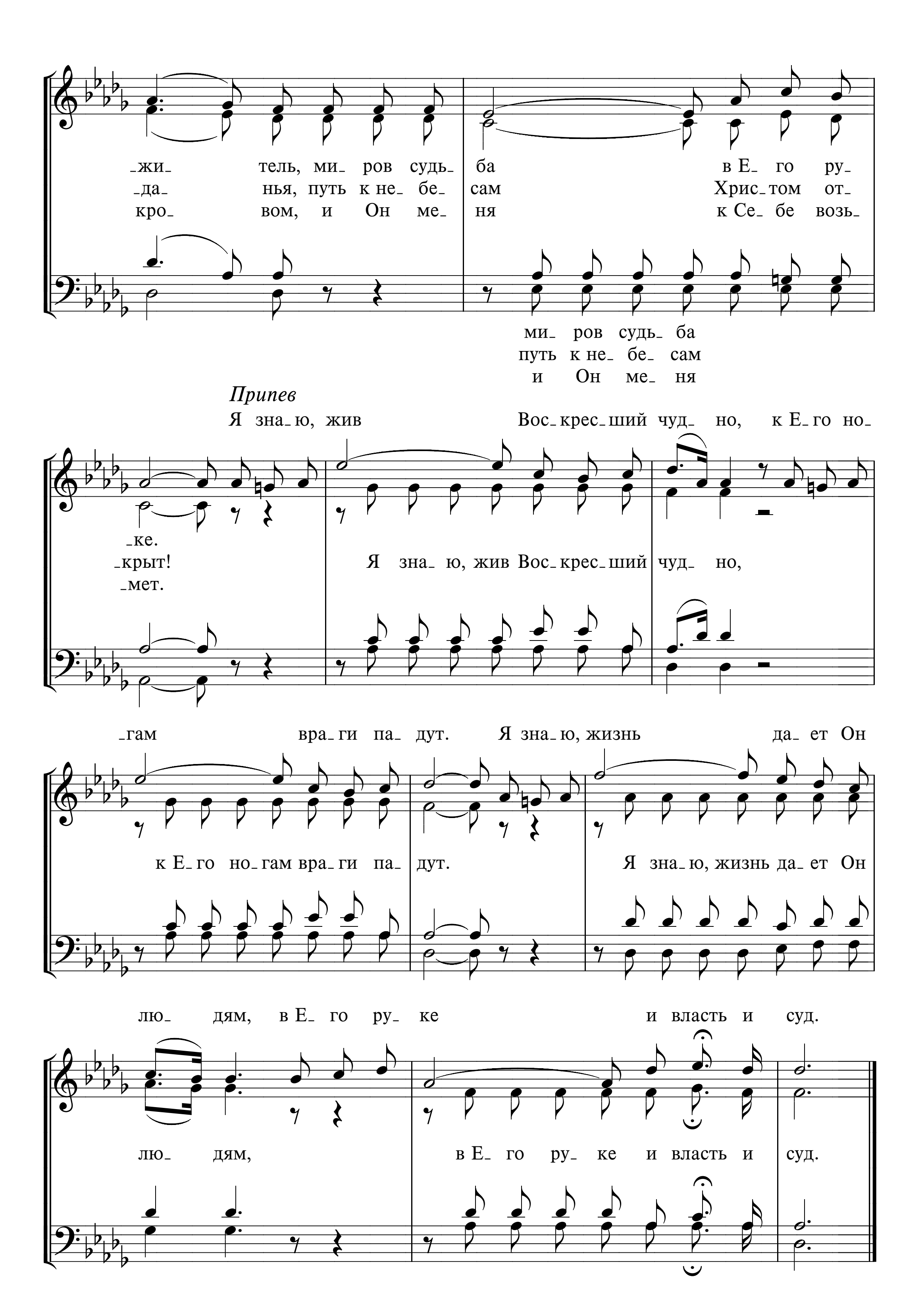
721 Я ЗНАЮ, ЖИВ МОЙ ИСКУПИТЕЛЬ

I know that my Redeemer liveth

J. B. Pounds *J. H. Fillmore*

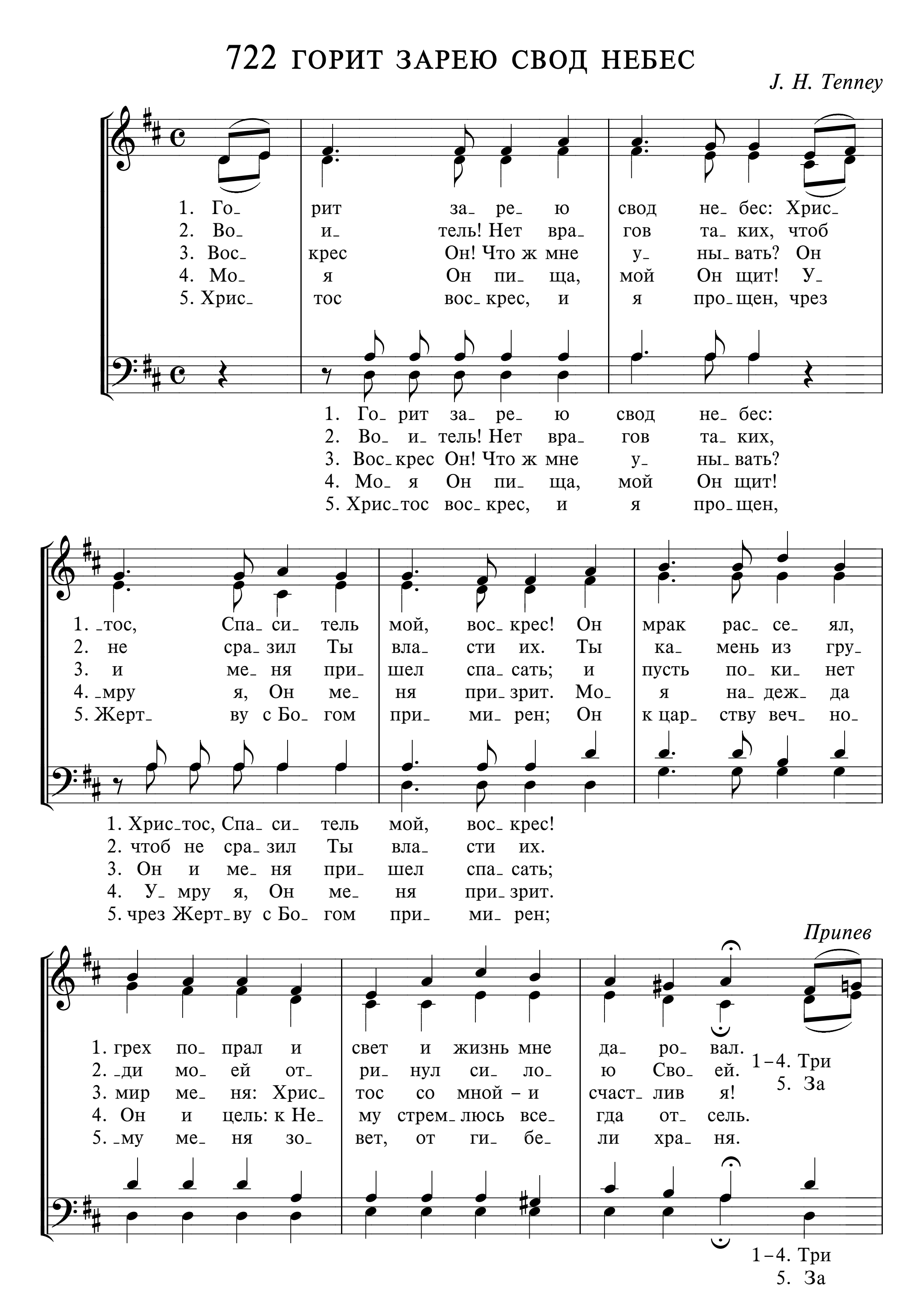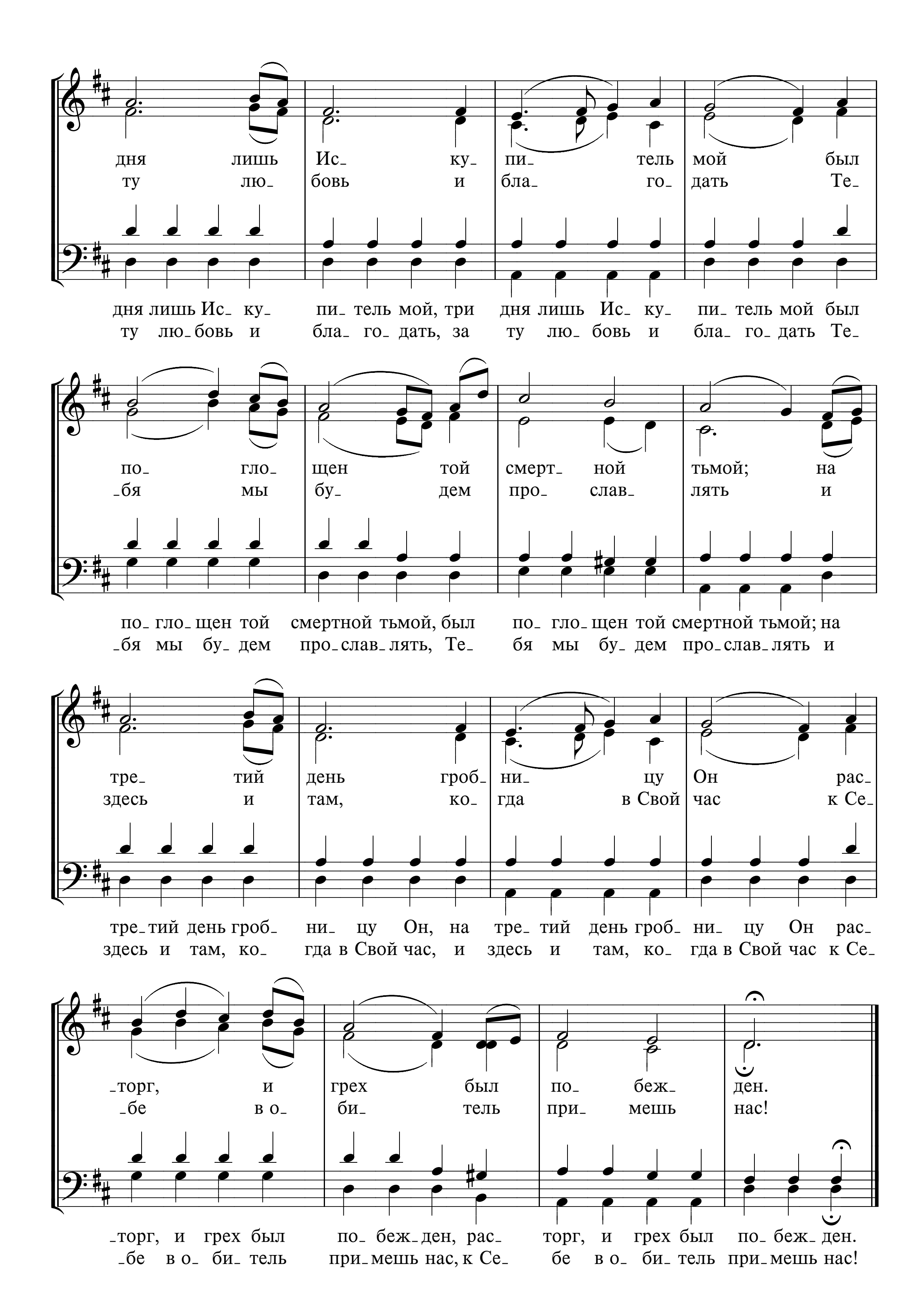





_жи_ тель, ми_ ров судь_ ба в Е_ го ру_
_да_ нья, путь к не_ бе_ сам Хрис_ том от_
кро_ вом, и Он ме_ ня к Се_ бе возь_
ми_ ров судь_ ба
путь к не_ бе_ сам
и Он ме_ ня
Припев
Я зна_ ю, жив Вос_ крес_ ший чуд_ но, к Е_ го но_
_ке.
_крыт!
_мет.
Я зна_ ю, жив Вос_ крес_ ший чуд_ но,
гам вра ги па_ дут. Я зна_ ю, жизнь да_ ет Он
к Е_ го но_ гам вра_ ги па_ дут. Я зна_ ю, жизнь да_ ет Он
лю_ дям, в Е_ го ру_ ке и власть и суд.
лю_ дям, в Е_ го ру_ ке и власть и суд.

722 ГОРИТ ЗАРЕЮ СВОД НЕБЕС

J. H. Tenney




дня лишь Ис- ку- пи- тель мой был
ту лю- бовь и бла- го- дать Те-
дня лишь Ис- ку- пи- тель мой, три дня лишь Ис- ку- пи- тель мой был
ту лю- бовь и бла- го- дать, за ту лю- бовь и бла- го- дать Те-
по- гло- щен той смерт- ной тьмой; на
-бя мы бу- дем про- слав- лять и
по- гло- щен той смертной тьмой, был по- гло- щен той смертной тьмой; на
-бя мы бу- дем про- слав- лять, Те- бя мы бу- дем про- слав- лять и
тре- тий день гроб- ни- цу Он рас-
здесь и там, ко- гда в Свой час к Се-
тре- тий день гроб- ни- цу Он, на тре- тий день гроб- ни- цу Он рас-
здесь и там, ко- гда в Свой час, и здесь и там, ко- гда в Свой час к Се-
-торг, и грех был по- беж- ден.
-бе в о- би- тель при- мешь нас!
-торг, и грех был по- беж- ден, рас- торг, и грех был по- беж- ден.
-бе в о- би- тель при- мешь нас, к Се- бе в о- би- тель при- мешь нас!

723 ЦАРЬ СЛАВЫ БЫЛ ПРЕЗРЕН
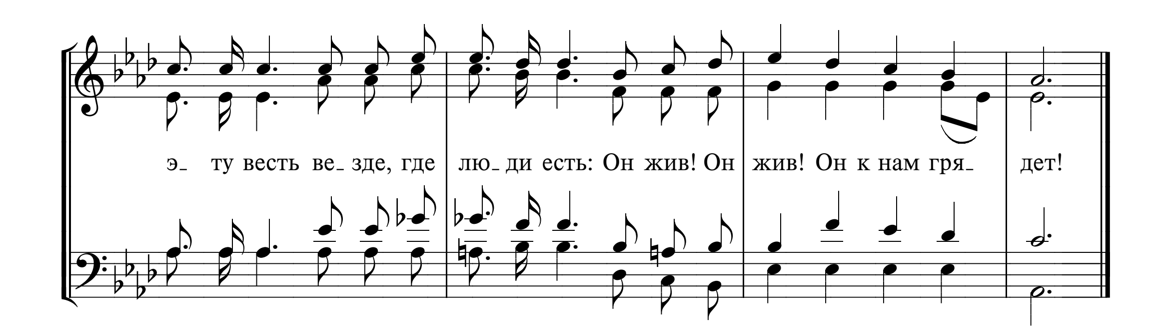
Our blessed Lord was slain

O. J. Smith *B. D. Ackley*

1. Царь сла_ вы был пре_ зрен, пре_ зрен, от_ вер_ жен и каз_ _нен, каз_ нен... Во гро_ бе Он ле_ жал, а враг пред Ним дро_ жал.
2. Тер_ за_ лись без кон_ ца, кон_ ца у_ че_ ни_ ков серд_ _ца, серд_ ца. Он к ним при_ шел и вмиг в серд_ цах пре_ _стол воз_ двиг.
3. От_ ва_ ле_ на пли_ та, пли_ та, во гро_ бе нет Хрис_ _та, Хрис_ та. На не_ бе пред От_ цом и_ ме_ ем Дру_ га в Нем.

Припев
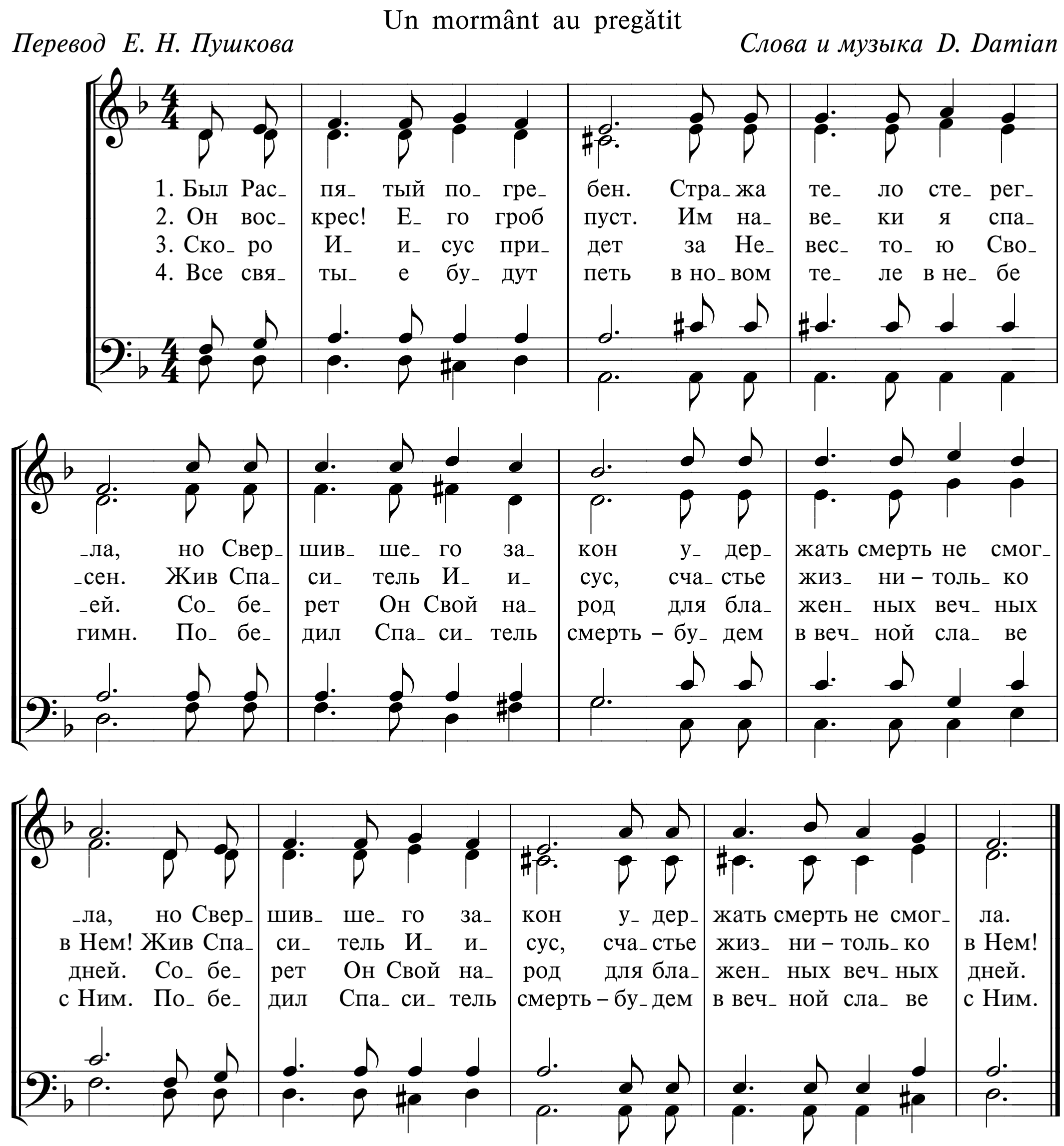
Вос_ крес Он с тор_ же_ ством, чтоб веч_ но быть Ца_ рем. Гос_ подь наш боль_ ше не у_ мрет. Не_ си_ те


э_ ту весть ве_ зде, где
лю_ ди есть: Он жив! Он
жив! Он к нам гря_
дет!

724 БЫЛ РАСПЯТЫЙ ПОГРЕБЕН
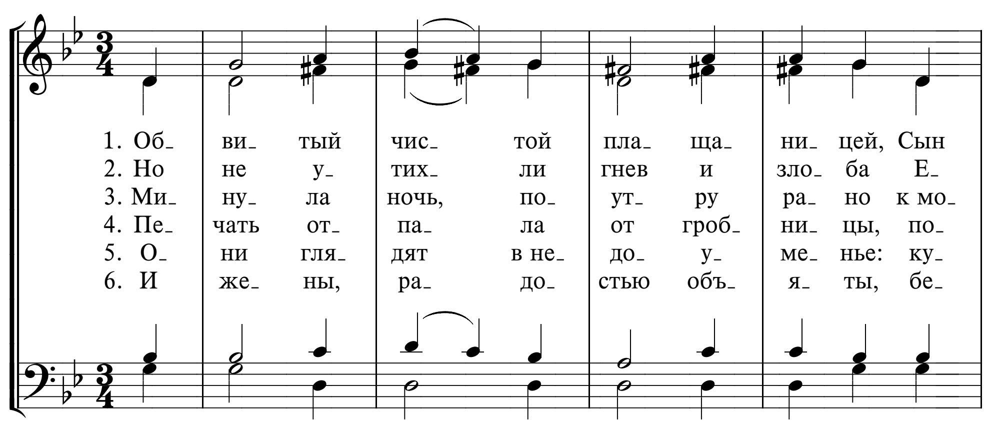
Un mormânt au pregătit
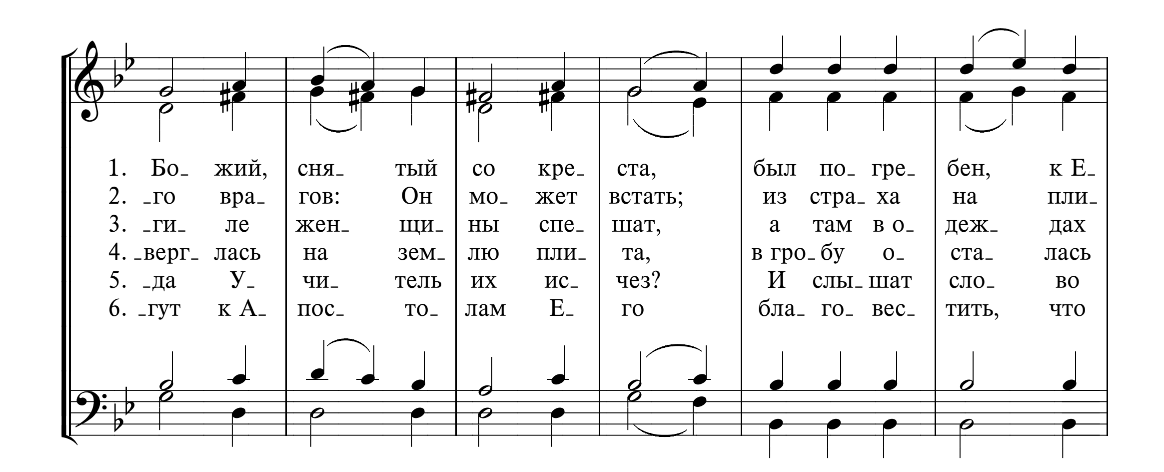
Перевод Е. Н. Пушкова *Слова и музыка D. Damian*
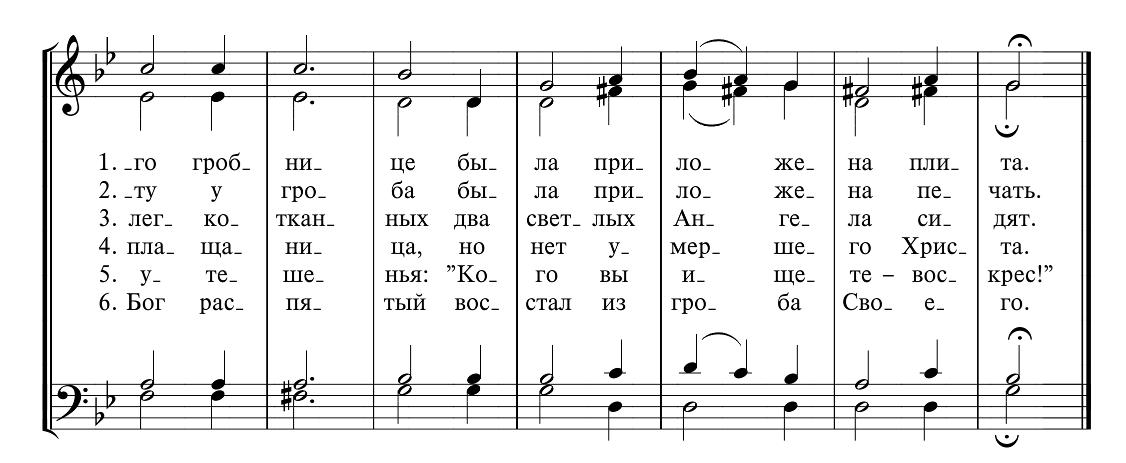


725а ОБВИТЫЙ ЧИСТОЙ ПЛАЩАНИЦЕЙ
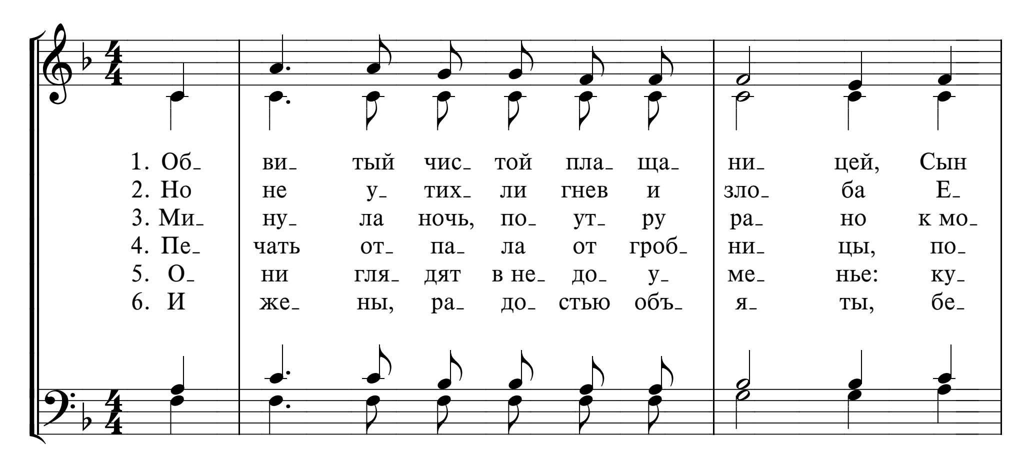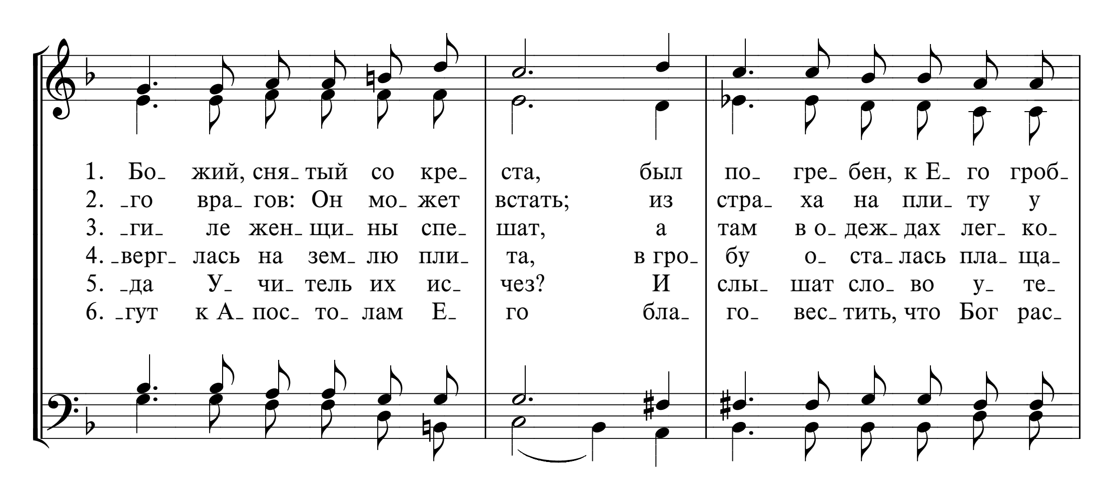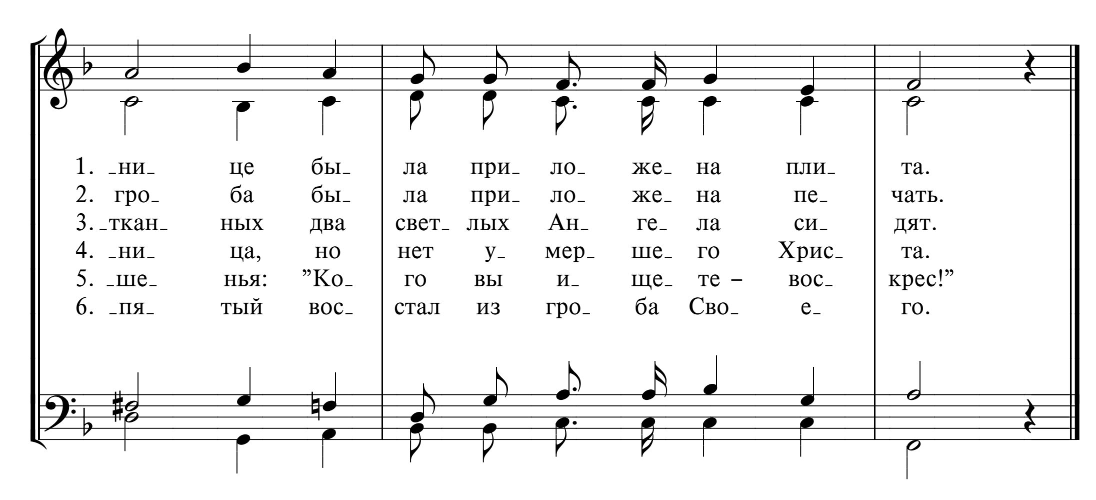








725б ОБВИТЫЙ ЧИСТОЙ ПЛАЩАНИЦЕЙ
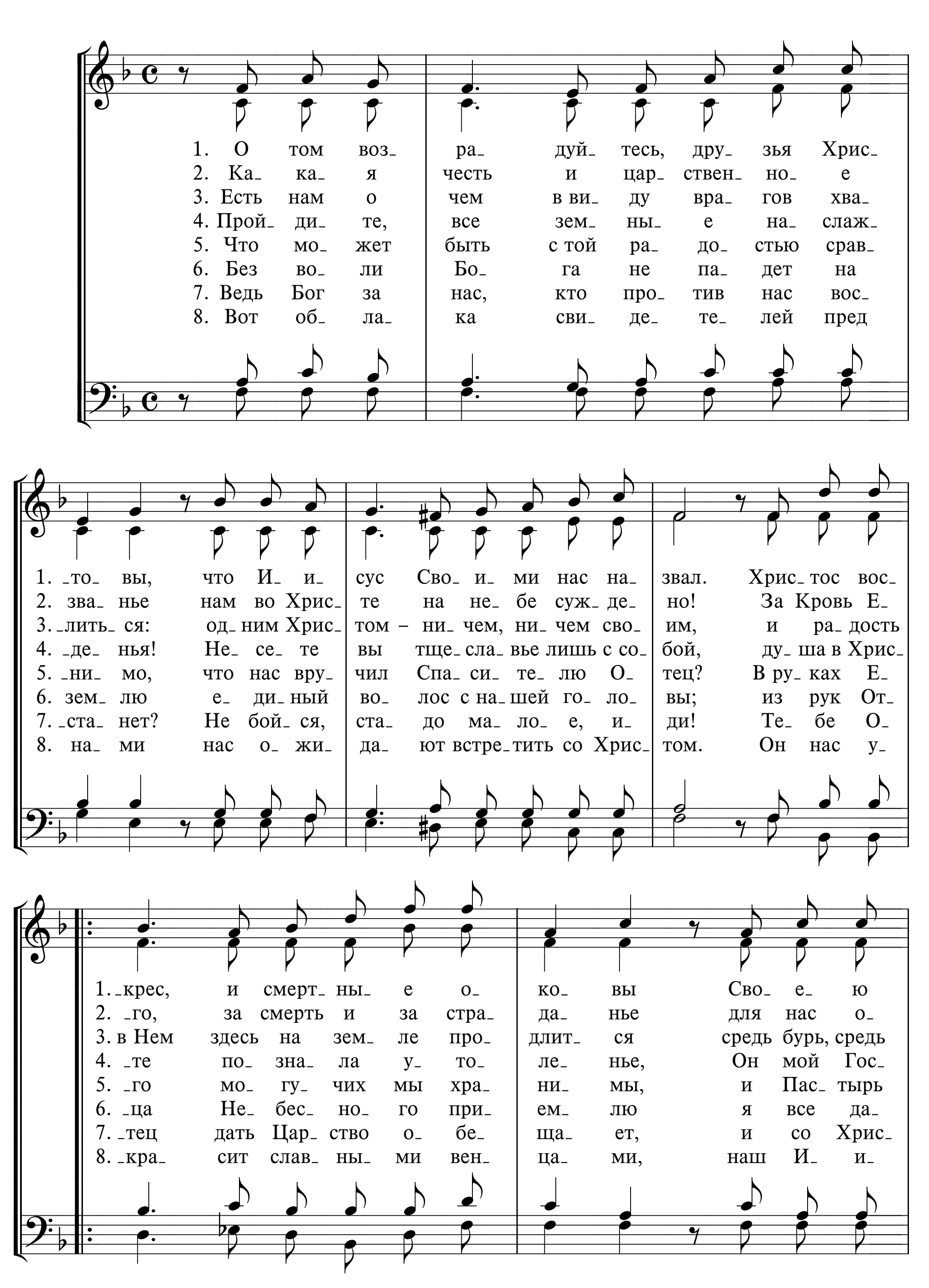
И. С. Проханов
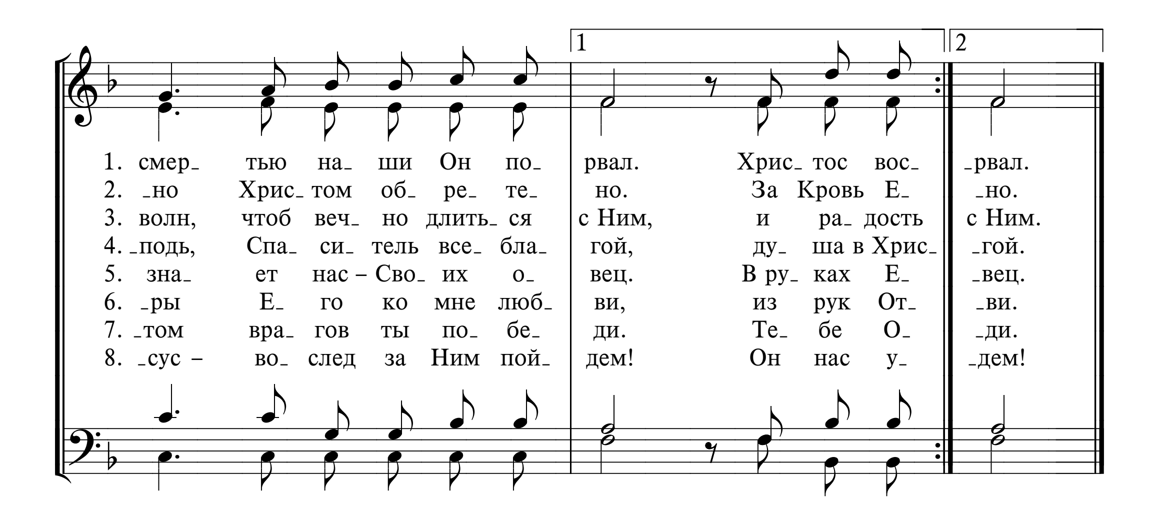




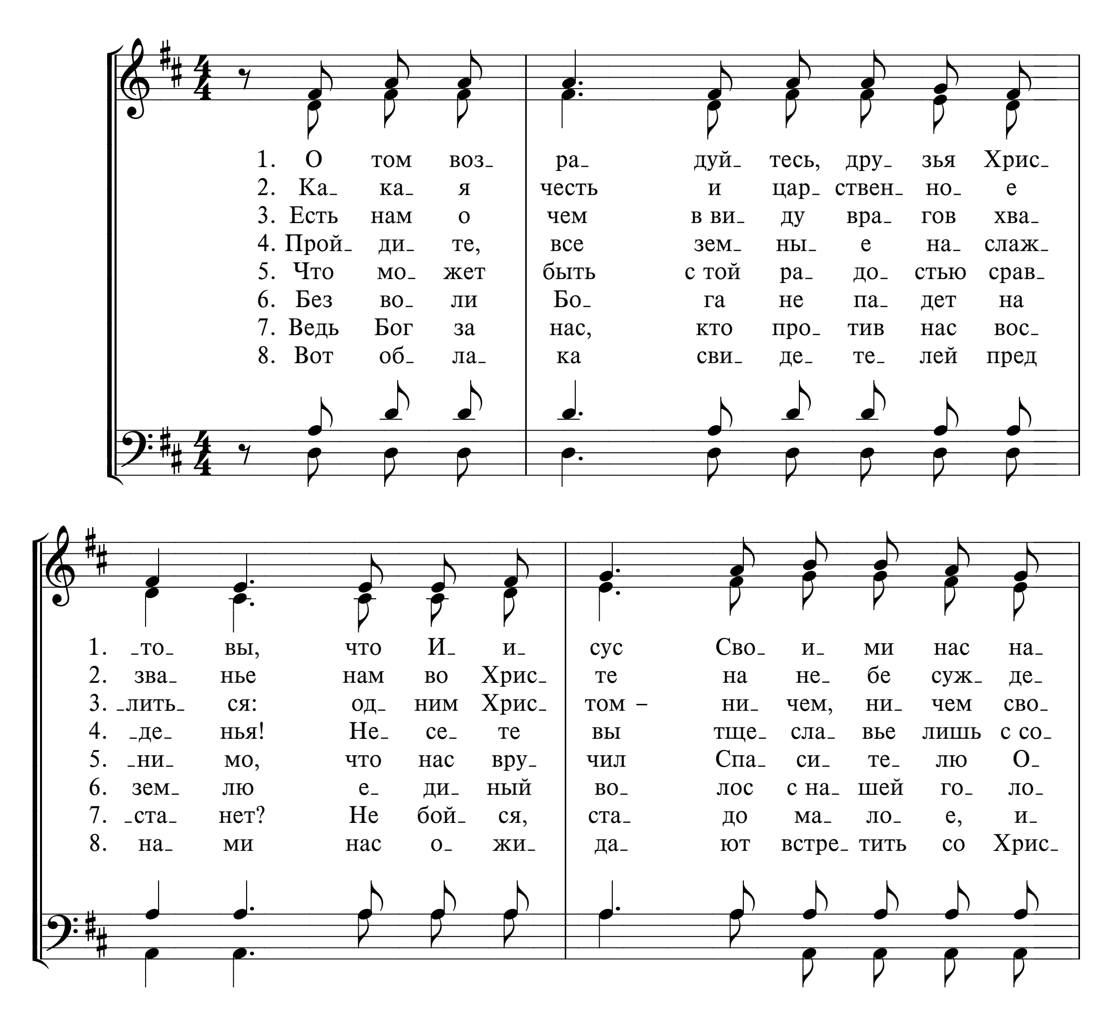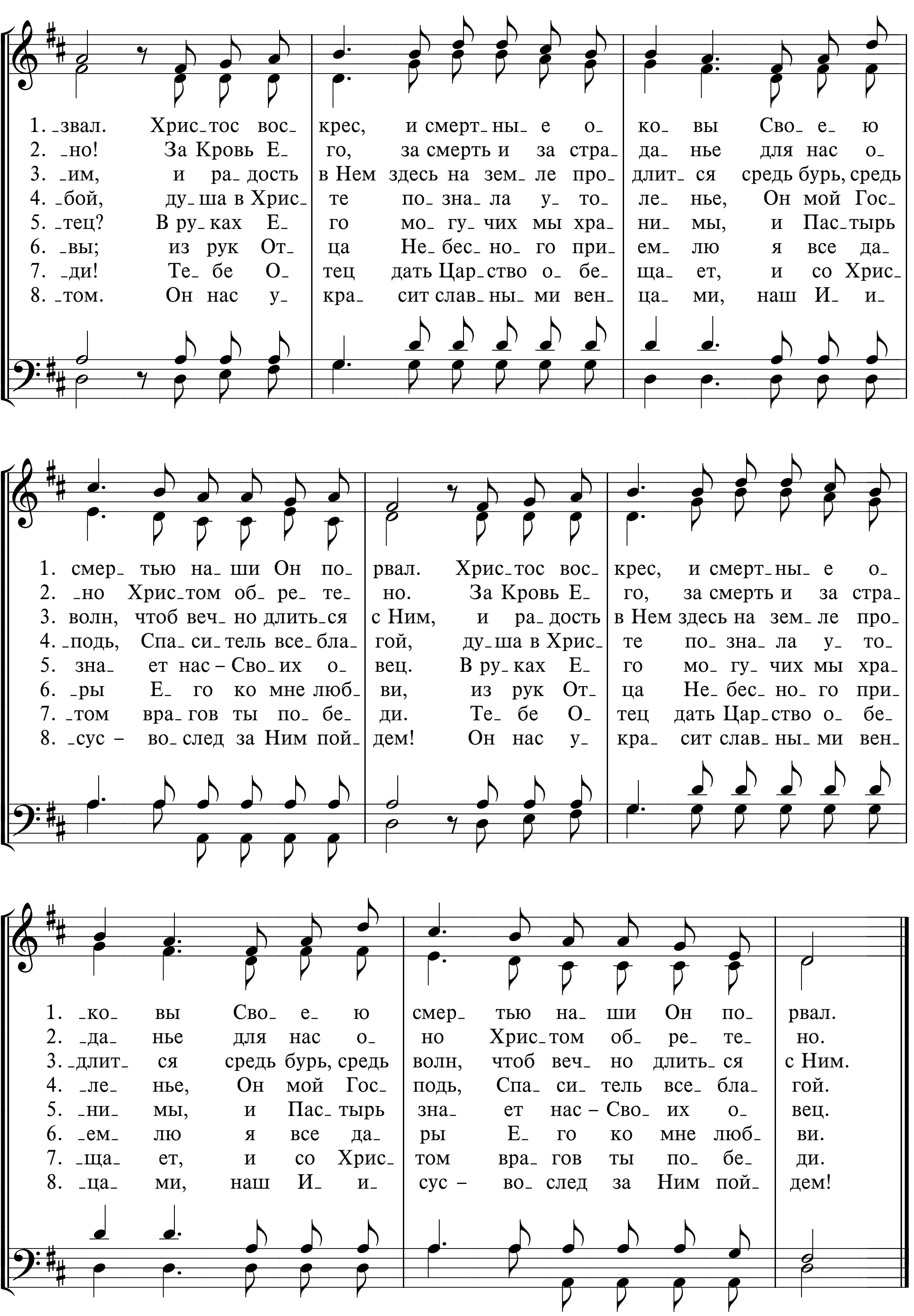


726а О ТОМ ВОЗРАДУЙТЕСЬ




1
2
1. смер_ тью на_ ши Он по_ рвал. Хрис_ тос вос_ _рвал.
2. _но Хрис_ том об_ ре_ те_ но. За Кровь Е_ _но.
3. волн, чтоб веч_ но длить_ ся с Ним, и ра_ дость с Ним.
4. _подь, Спа_ си_ тель все_ бла_ гой, ду_ ша в Хрис_ _гой.
5. зна_ ет нас – Сво_ их о_ вец. В ру_ ках Е_ _вец.
6. _ры Е_ го ко мне люб_ ви, из рук От_ _ви.
7. _том вра_ гов ты по_ бе_ ди. Те_ бе О_ _ди.
8. _сус – во_ след за Ним пой_ дем! Он нас у_ _дем!

726б О ТОМ ВОЗРАДУЙТЕСЬ




1. ‿звал. Хрис‿тос вос‿ крес, и смерт‿ны‿ е о‿ ко‿ вы Сво‿ е‿ ю
2. ‿но! За Кровь Е‿ го, за смерть и за стра‿ да‿ нье для нас о‿
3. ‿им, и ра‿ дость в Нем здесь на зем‿ ле про‿ длит‿ ся средь бурь, средь
4. ‿бой, ду‿ша в Хрис‿ те по‿ зна‿ ла у‿ то‿ ле‿ нье, Он мой Гос‿
5. ‿тец? В ру‿ ках Е‿ го мо‿ гу‿ чих мы хра‿ ни‿ мы, и Пас‿тырь
6. ‿вы; из рук От‿ ца Не‿ бес‿ но‿ го при‿ ем‿ лю я все да‿
7. ‿ди! Те‿ бе О‿ тец дать Цар‿ство о‿ бе‿ ща‿ ет, и со Хрис‿
8. ‿том. Он нас у‿ кра‿ сит слав‿ ны‿ ми вен‿ ца‿ ми, наш И‿ и‿
1. смер‿ тью на‿ ши Он по‿ рвал. Хрис‿тос вос‿ крес, и смерт‿ны‿ е о‿
2. ‿но Хрис‿том об‿ ре‿ те‿ но. За Кровь Е‿ го, за смерть и за стра‿
3. волн, чтоб веч‿ но длить‿ся с Ним, и ра‿ дость в Нем здесь на зем‿ ле про‿
4. ‿подь, Спа‿ си‿ тель все‿ бла‿ гой, ду‿ша в Хрис‿ те по‿ зна‿ ла у‿ то‿
5. зна‿ ет нас – Сво‿ их о‿ вец. В ру‿ ках Е‿ го мо‿ гу‿ чих мы хра‿
6. ‿ры Е‿ го ко мне люб‿ ви, из рук От‿ ца Не‿ бес‿ но‿ го при‿
7. ‿том вра‿ гов ты по‿ бе‿ ди. Те‿ бе О‿ тец дать Цар‿ство о‿ бе‿
8. ‿сус – во‿ след за Ним пой‿ дем! Он нас у‿ кра‿ сит слав‿ ны‿ ми вен‿
1. ‿ко‿ вы Сво‿ е‿ ю смер‿ тью на‿ ши Он по‿ рвал.
2. ‿да‿ нье для нас о‿ но Хрис‿том об‿ ре‿ те‿ но.
3. ‿длит‿ ся средь бурь, средь волн, чтоб веч‿ но длить‿ ся с Ним.
4. ‿ле‿ нье, Он мой Гос‿ подь, Спа‿ си‿ тель все‿ бла‿ гой.
5. ‿ни‿ мы, и Пас‿ тырь зна‿ ет нас – Сво‿ их о‿ вец.
6. ‿ем‿ лю я все да‿ ры Е‿ го ко мне люб‿ ви.
7. ‿ща‿ ет, и со Хрис‿ том вра‿ гов ты по‿ бе‿ ди.
8. ‿ца‿ ми, наш И‿ и‿ сус – во‿ след за Ним пой‿ дем!

727 О, КАКОЙ БЕСПРЕДЕЛЬНЫЙ, ВЕЛИКИЙ ВОСТОРГ
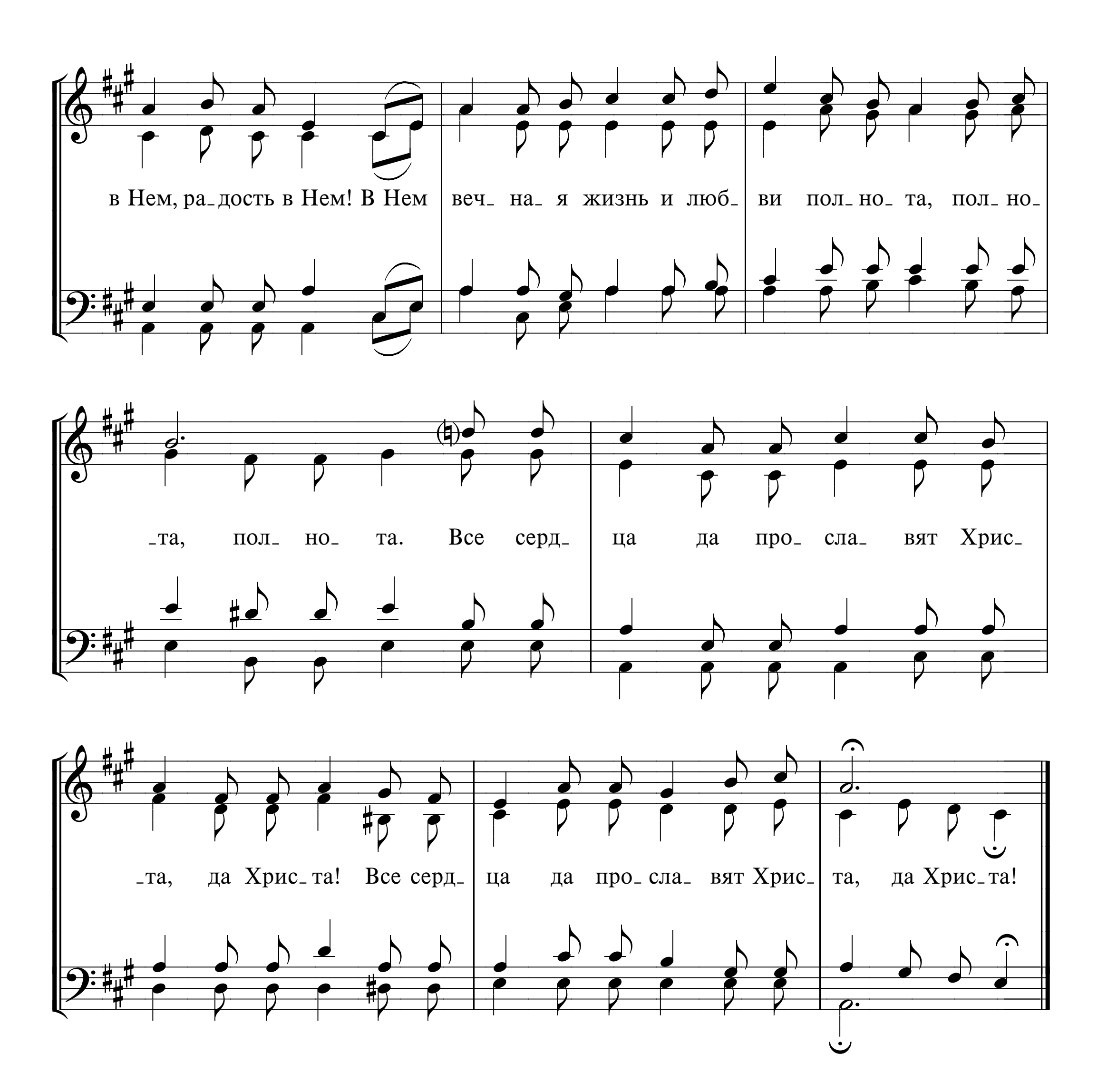
I am thinking today

English: E. E. Hewitt — *J. R. Sweney*

Русский текст: И. С. Проханов
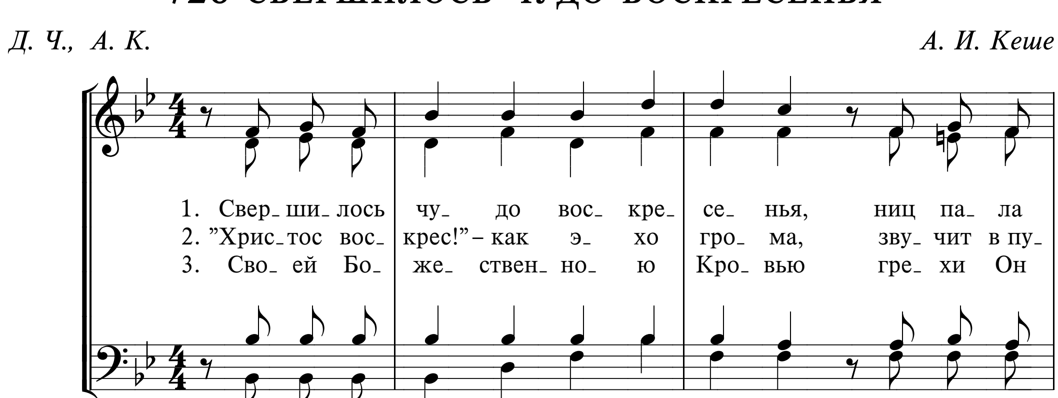
1. О, какой беспредельный, великий восторг: Бог греховные узы расторг и, Голгофскою смертью разрушивши ад, искупил Своих избранных чад!
2. В завершенье Своих величайших трудов Он воскрес из могильных оков; да ликуют все люди и своды небес – наш Спаситель из мертвых воскрес!
3. В воскресенье Его – оправданье всех; воскресеньем Его попран грех; воскресенье Его – расторженье зла; Иисусу Христу честь, хвала! В Нем, лишь
4. Он воскрес и со славою торжествовал и Божественным светом сиял; но и в славе Он той же любовью дышал и езверной пастве являл.
5. Пусть живет воскресенье Христово в сердцах и изгонит сомненья и страх! Он воскрес, и мрак ночи навеки исчез, Он воистину в славе воскрес!
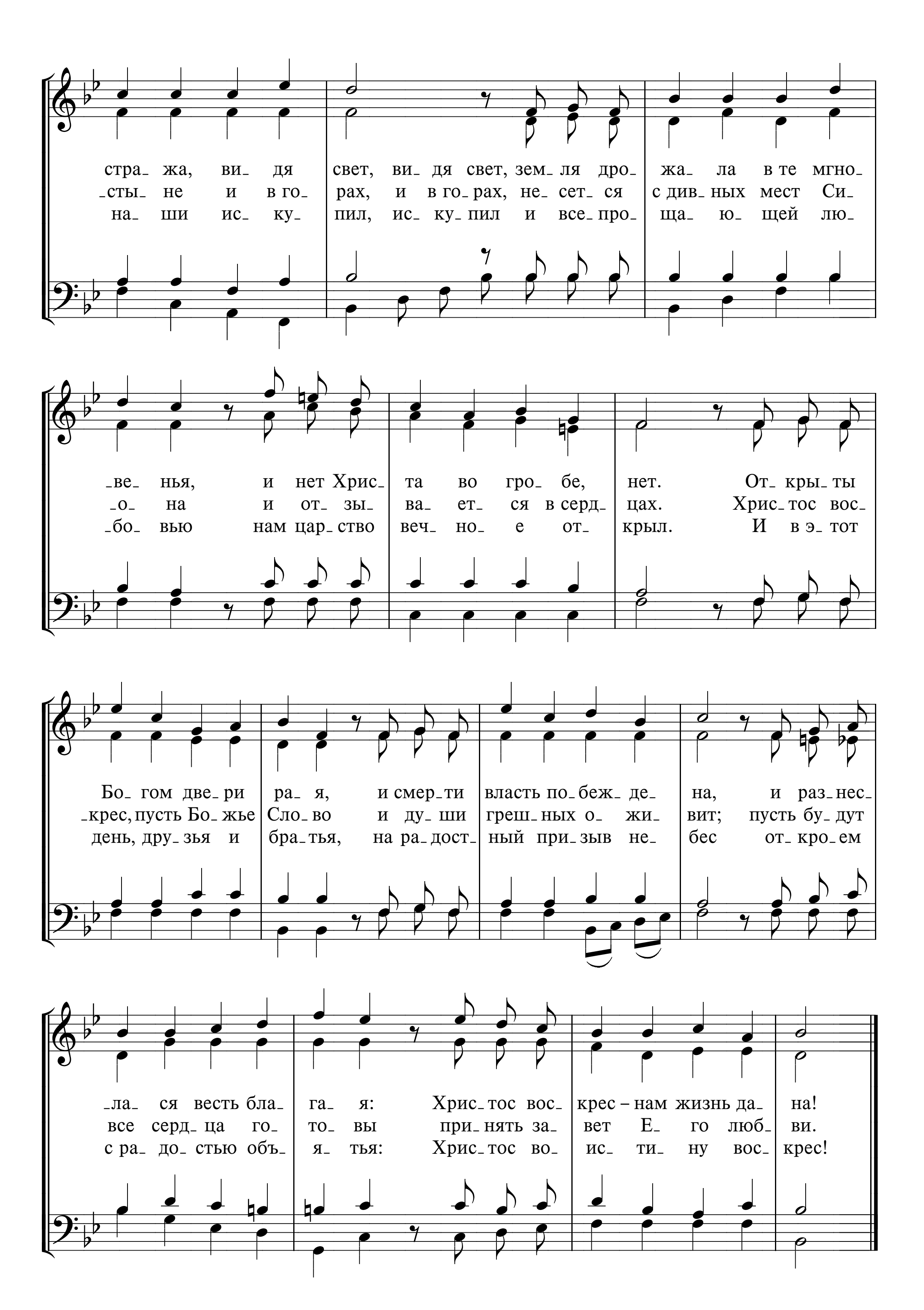
Припев


в Нем, ра_дость в Нем! В Нем
веч_ на_ я жизнь и люб_
ви пол_но_та, пол_но_
та, пол но_ та. Все серд_
ца да про_ сла_ вят Хрис_
_та, да Хрис_та! Все серд_
ца да про_сла_ вят Хрис_
та, да Хрис_та!

728 СВЕРШИЛОСЬ ЧУДО ВОСКРЕСЕНЬЯ
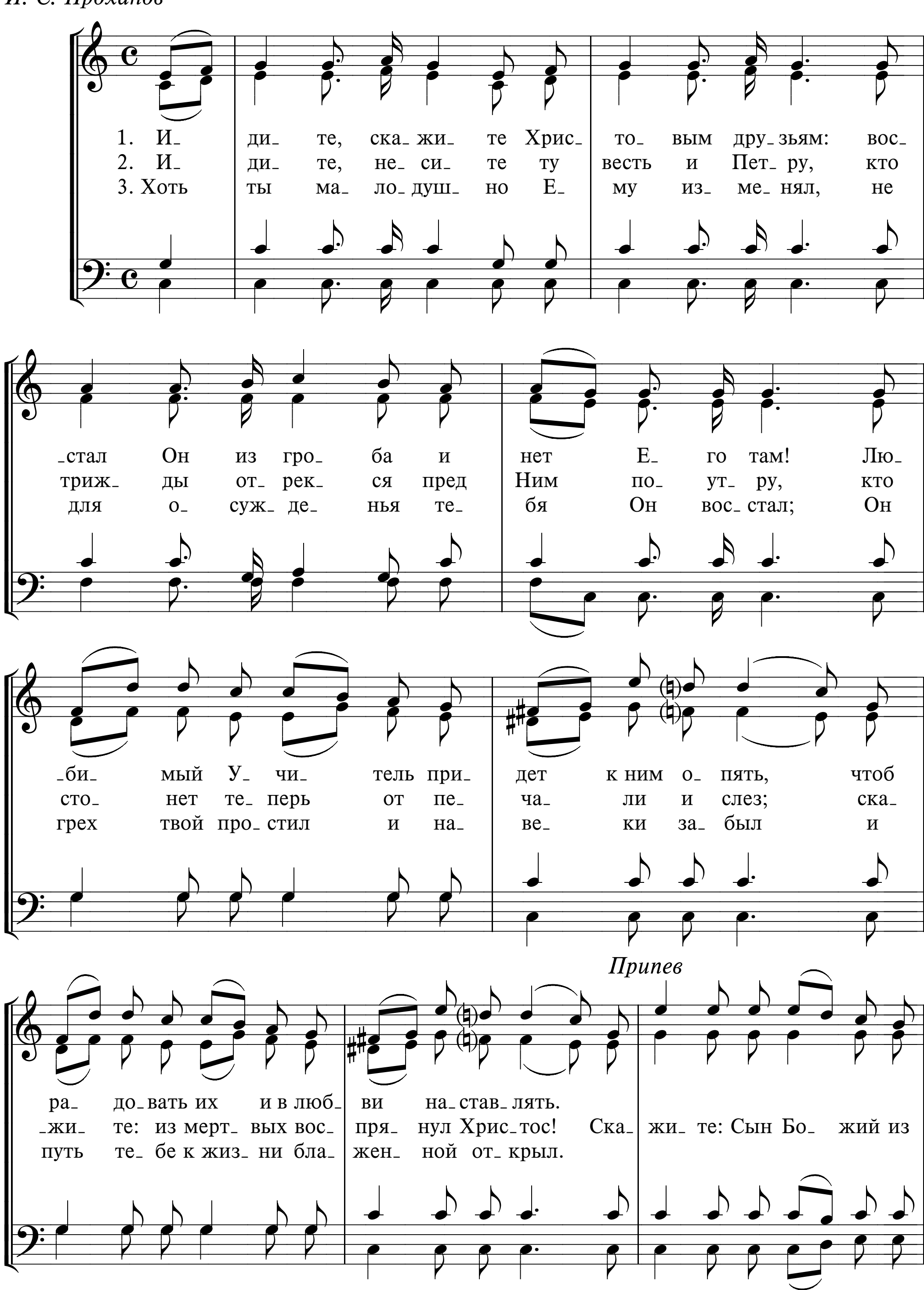
Д. Ч., А. К. *А. И. Кеше*
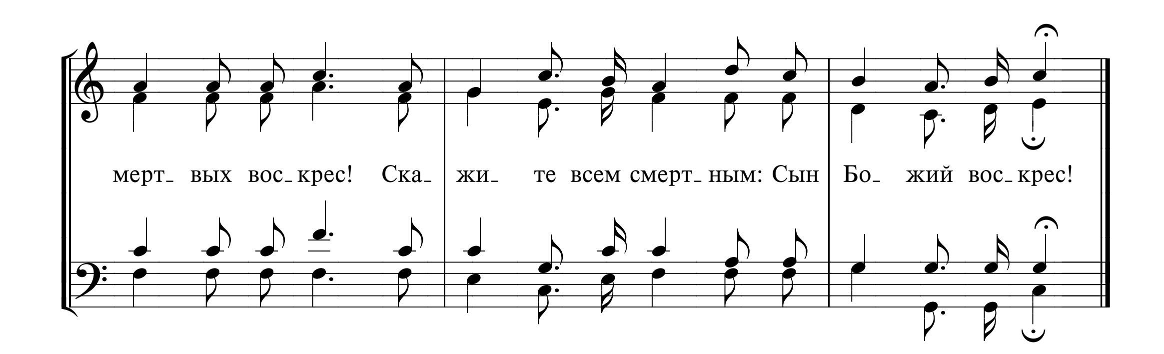



стра- жа, ви- дя свет, ви- дя свет, зем- ля дро- жа- ла в те мгно- -ве- нья, и нет Хрис- та во гро- бе, нет. От- кры- ты
-сты- не и в го- рах, и в го- рах, не- сет- ся с див- ных мест Си- -о- на и от- зы- ва- ет- ся в серд- цах. Хрис- тос вос-
на- ши ис- ку- пил, ис- ку- пил и все- про- -ща- ю- щей лю- -бо- вью нам цар- ство веч- но- е от- крыл. И в э- тот
Бо- гом две- ри ра- я, и смер- ти власть по- беж- де- на, и раз- нес- -ла- ся весть бла- га- я: Хрис- тос вос- крес – нам жизнь да- на!
-крес, пусть Бо- жье Сло- во и ду- ши греш- ных о- жи- вит; пусть бу- дут все серд- ца го- то- вы при- нять за- вет Е- го люб- ви.
день, дру- зья и бра- тья, на ра- дост- ный при- зыв не- бес от- кро- ем с ра- до- стью объ- я- тья: Хрис- тос во- ис- ти- ну вос- крес!

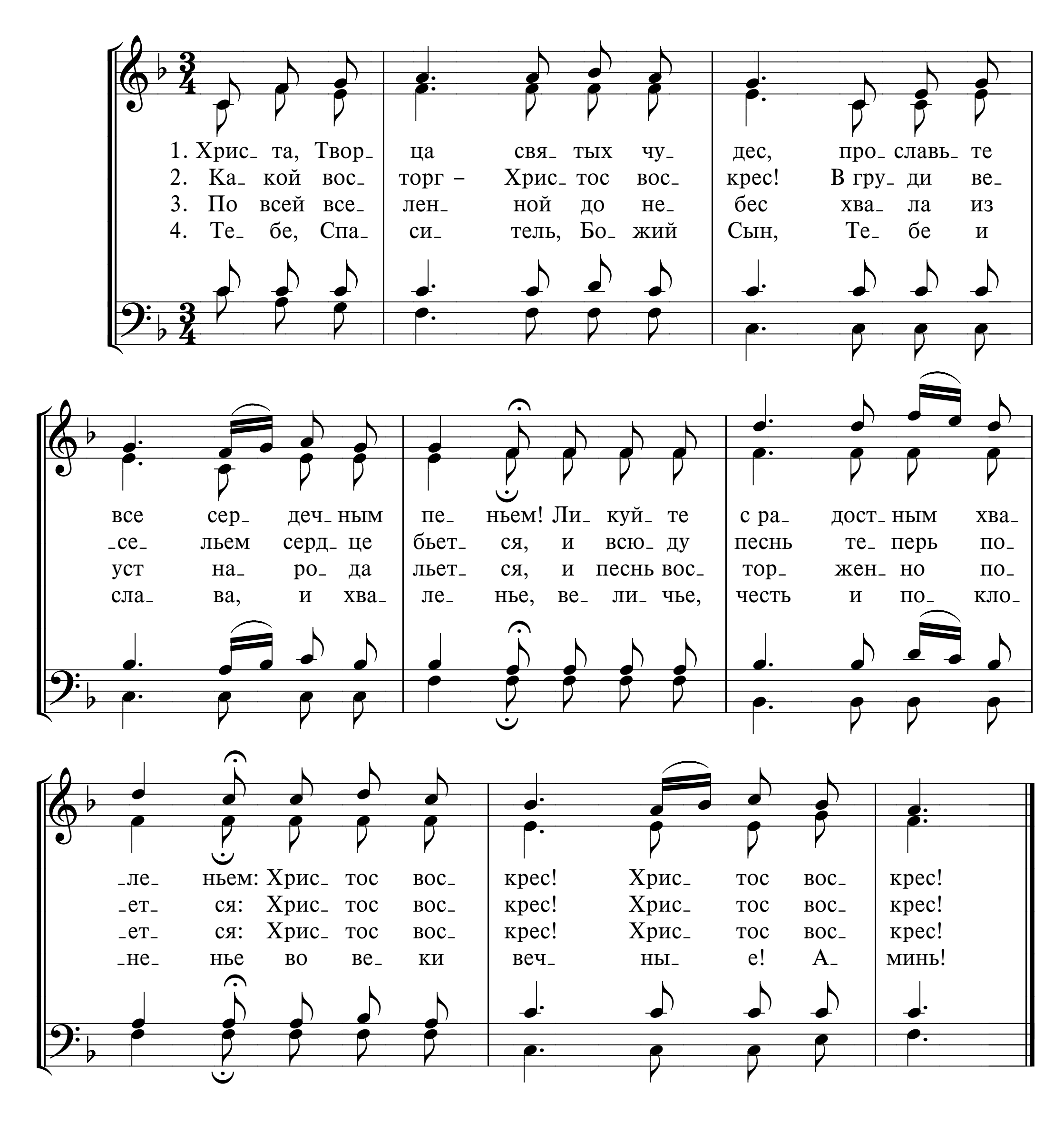
729 ИДИТЕ, СКАЖИТЕ ХРИСТОВЫМ ДРУЗЬЯМ

И. С. Проханов

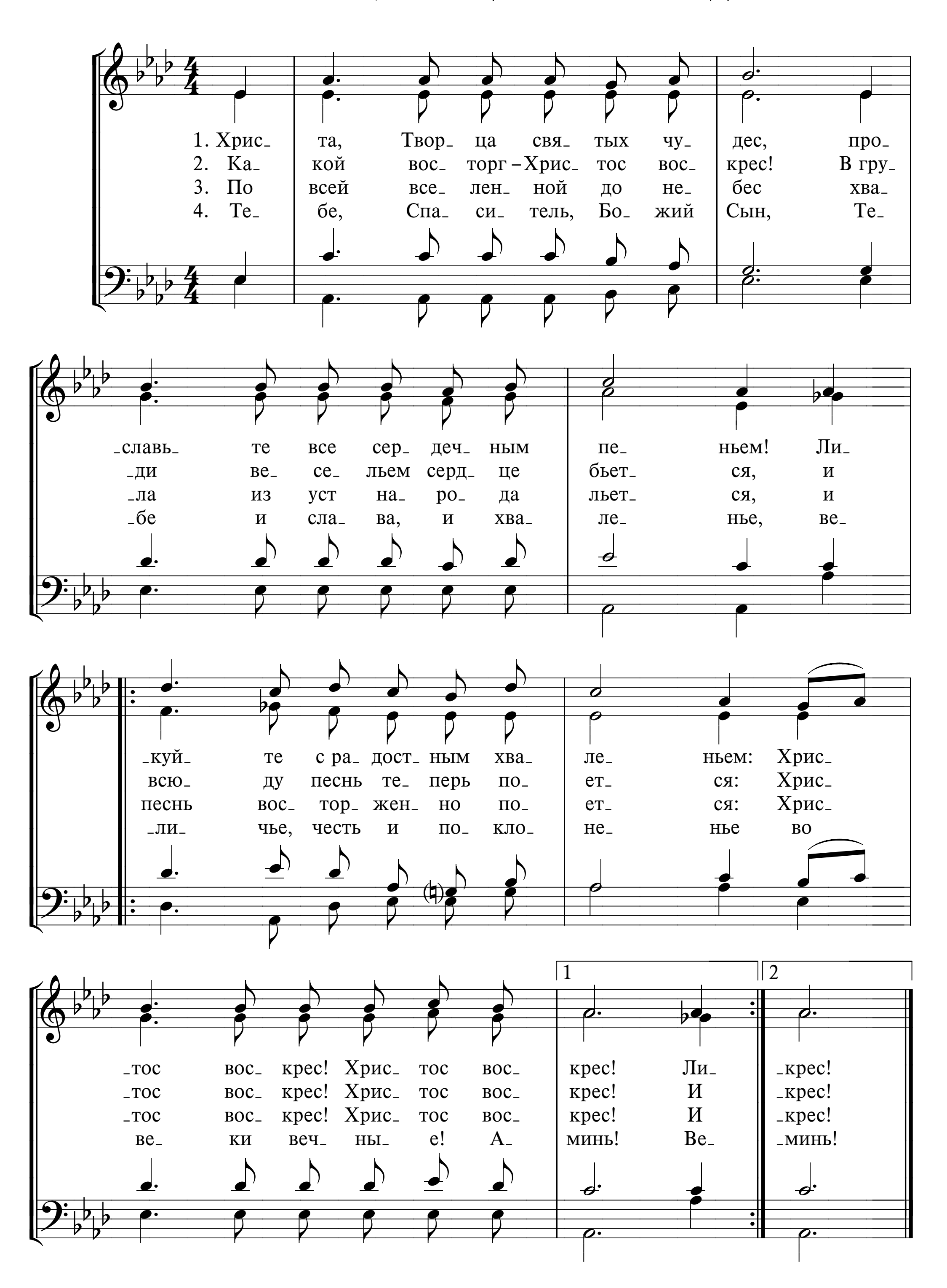



мерт_ вых вос_крес! Ска_ жи_ те всем смерт_ным: Сын Бо_ жий вос_крес!

730а ХРИСТА, ТВОРЦА СВЯТЫХ ЧУДЕС



730б ХРИСТА, ТВОРЦА СВЯТЫХ ЧУДЕС



731 СНОМ ПОГРЕБЕННОГО

Low in the grave He lay – Jesus

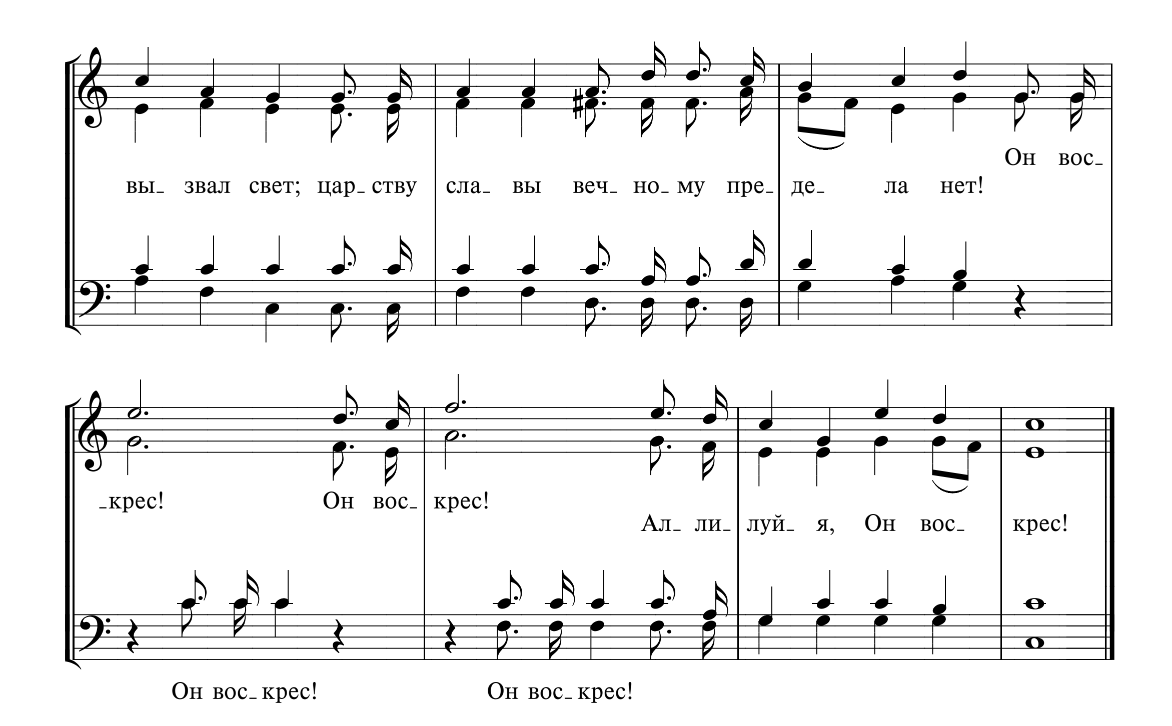
Перевод А. И. Пейкер *Слова и музыка R. Lowry*

1. Сном по_ гре_ бен_ но_ го спал мой Спа_ си_ тель,
2. Тщет_ но хра_ нят вра_ ги ло_ же Хрис_ то_ во,
3. Смерть по_ беж_ да_ ет_ ся жерт_ вой сво_ е_ ю,

дня пред_ ре_ чен_ но_ го ждал мой Гос_ подь.
гроб о_ пе_ ча_ та_ ли с те_ лом Е_ го.
плен рас_ тор_ га_ ет_ ся Кро_ вью Хрис_ та.

Припев

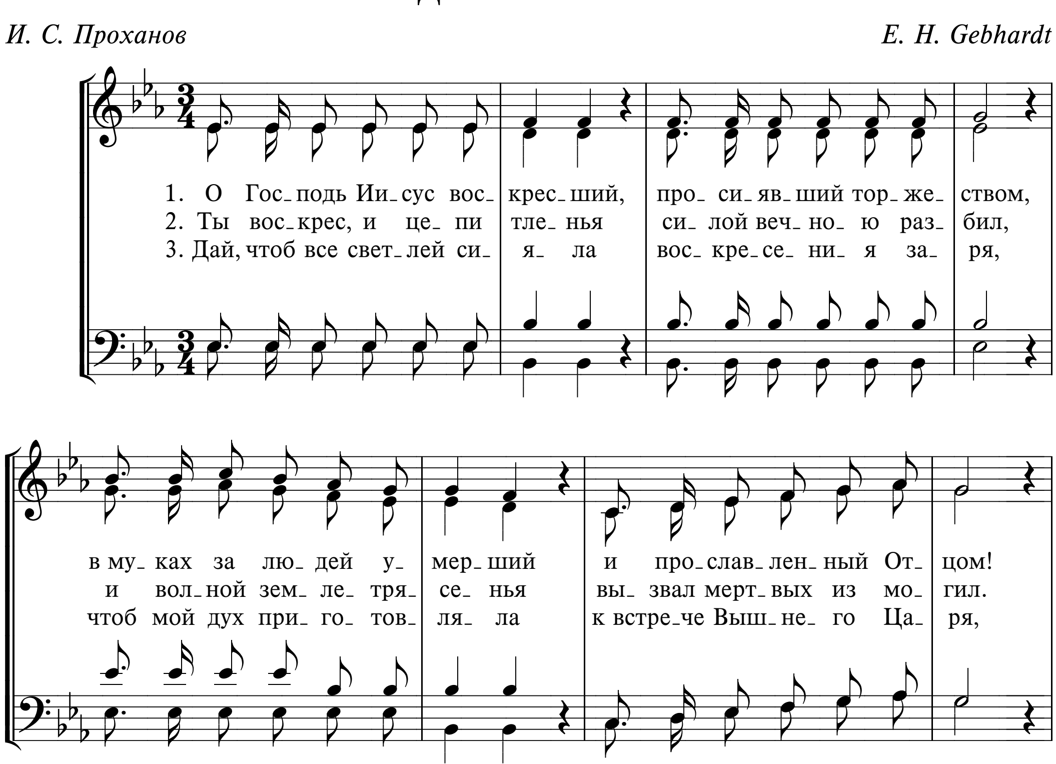
Смерть по_ бе_ див, Он вос_ крес! Он вос_ крес! По_ сра_ мив_ ши всех вра_ гов не_ бес, Он вос_ крес, Он вос_ стал, из цар_ ства мра_ ка
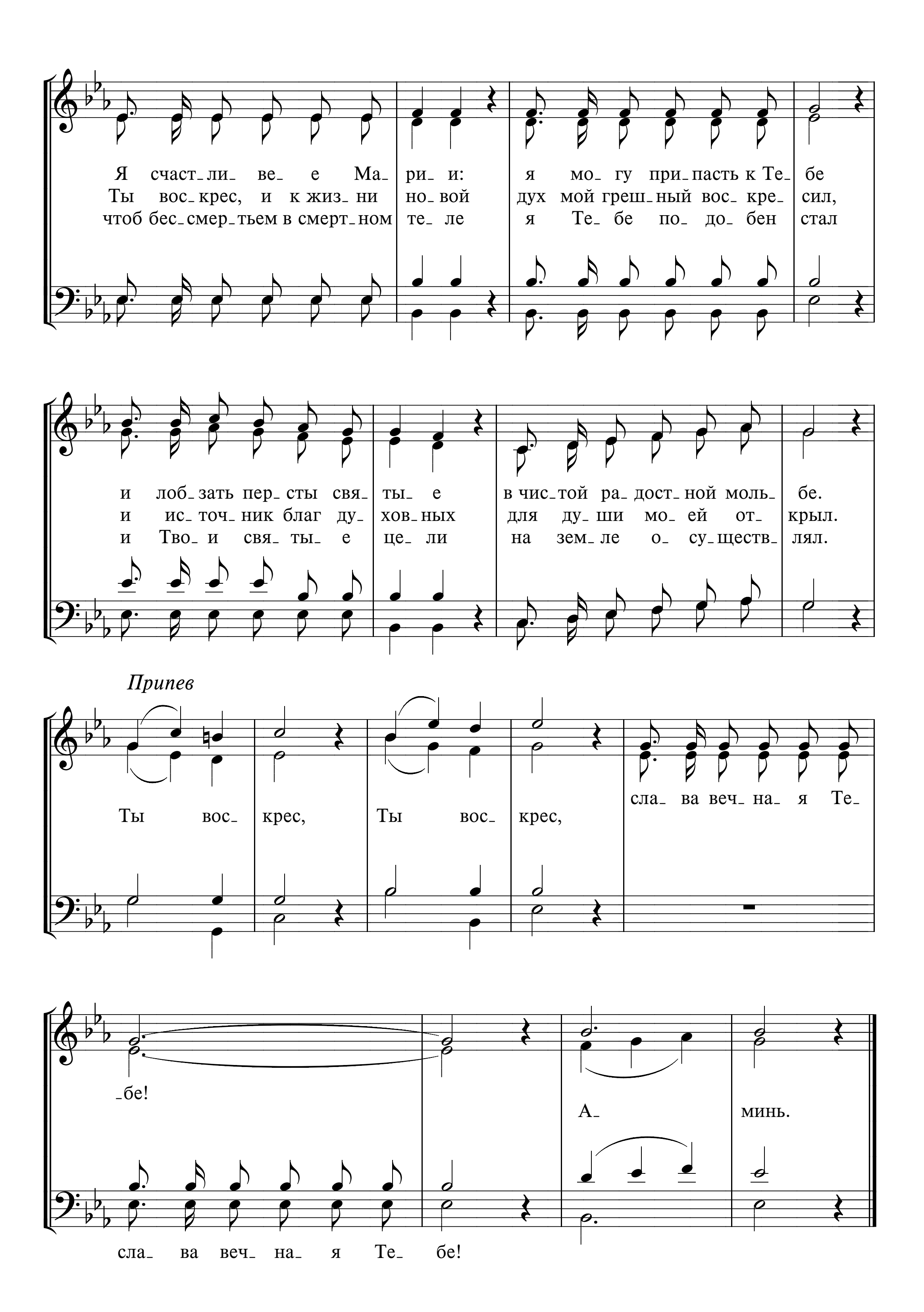


вы_ звал свет; цар_ству
сла_ вы веч_ но_ му пре_
де_ ла нет!
Он вос_
_крес!
Он вос_
крес!
Ал_ ли_ луй_ я, Он вос_
крес!
Он вос_крес!
Он вос_крес!

732 О ГОСПОДЬ ИИСУС ВОСКРЕСШИЙ

И. С. Проханов *E. H. Gebhardt*
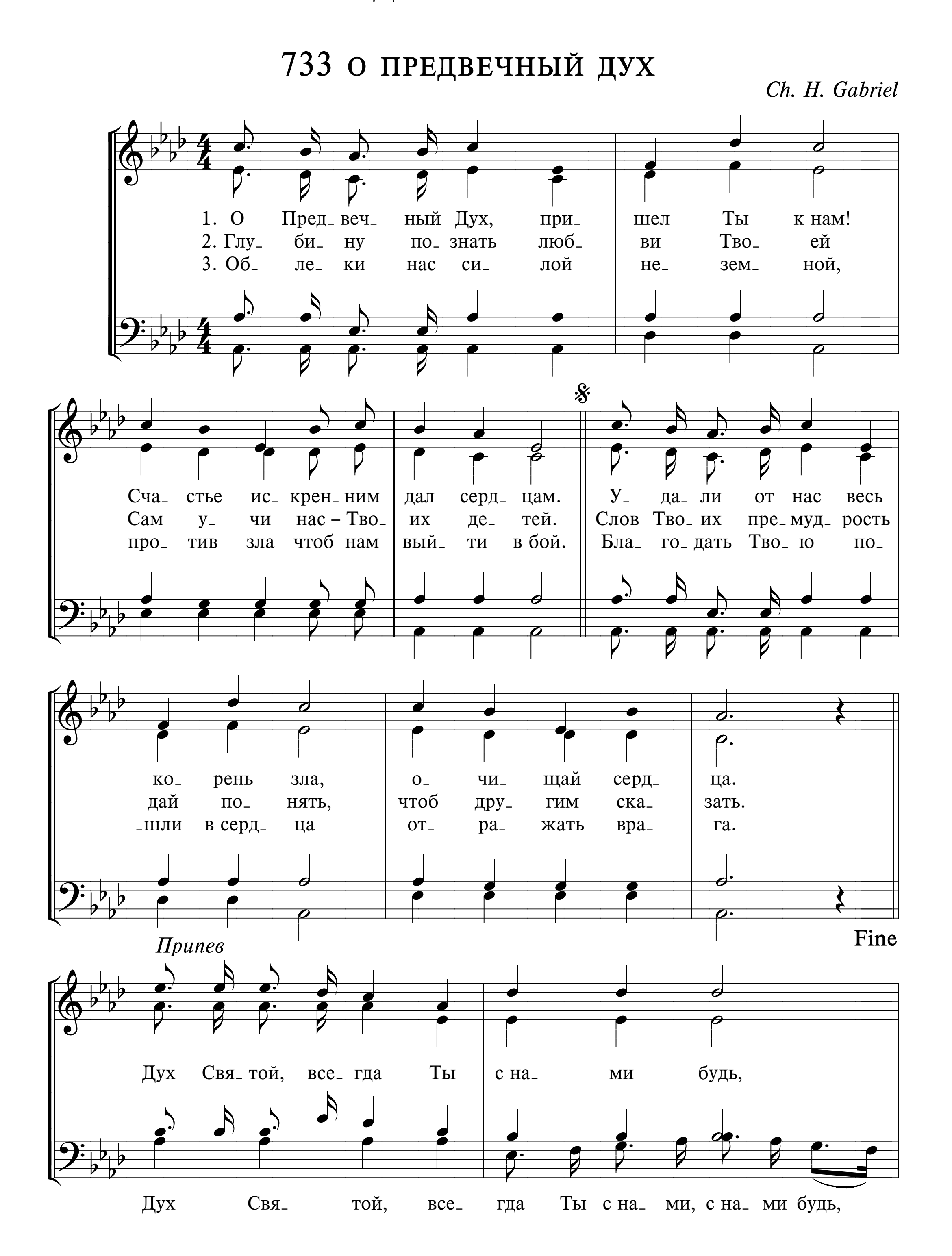


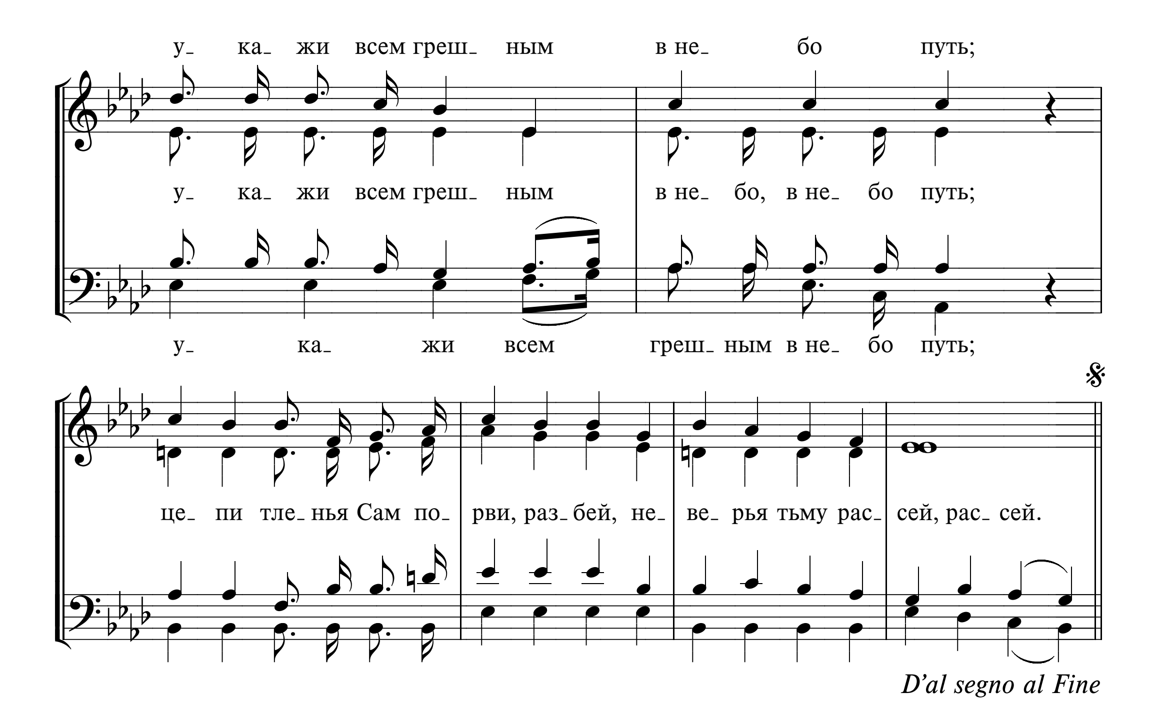

Я счаст_ли_ ве_ е Ма_ ри_ и: я мо_ гу при_пасть к Те_ бе
Ты вос_крес, и к жиз_ни но_вой дух мой греш_ный вос_кре_ сил,
чтоб бес_смер_тьем в смерт_ном те_ ле я Те_ бе по_ до_ бен стал
и лоб_зать пер_сты свя_ ты_ е в чис_той ра_дост_ной моль_ бе.
и ис_точ_ник благ ду_ хов_ных для ду_ши мо_ ей от_ крыл.
и Тво_ и свя_ ты_ е це_ ли на зем_ле о_ су_ществ_ лял.
Припев
Ты вос_ крес, Ты вос_ крес,
сла_ ва веч_ на_ я Те_ бе!
А_ минь.
сла_ ва веч_ на_ я Те_ бе!

О ДУХЕ СВЯТОМ

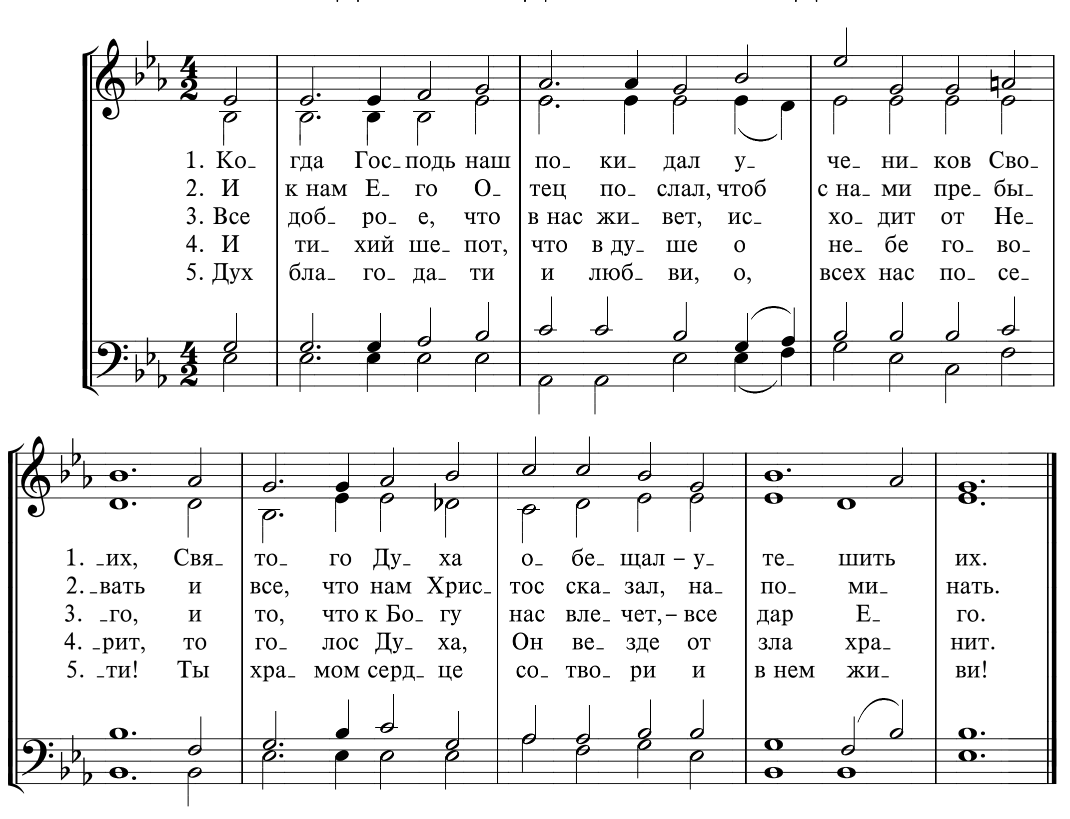
733 О ПРЕДВЕЧНЫЙ ДУХ

Ch. H. Gabriel




у_ ка_ жи всем греш_ ным в не_ бо путь;
у_ ка_ жи всем греш_ ным в не_ бо, в не_ бо путь;
у_ ка_ жи всем греш_ ным в не_ бо путь;
це_ пи тле_ нья Сам по_ рви, раз_ бей, не_ ве_ рья тьму рас_ сей, рас_ сей.
D'al segno al Fine
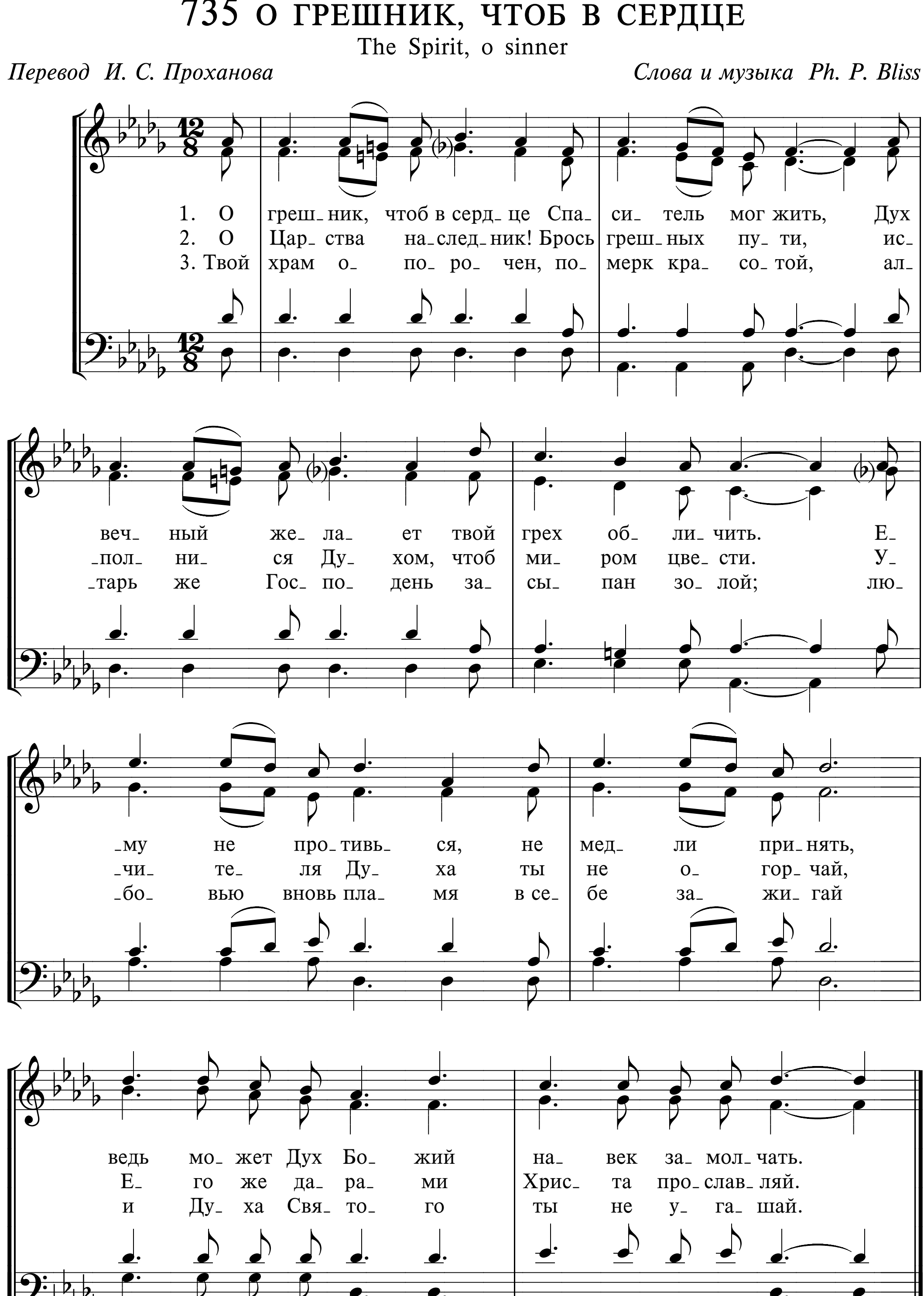
734 КОГДА ГОСПОДЬ НАШ ПОКИДАЛ
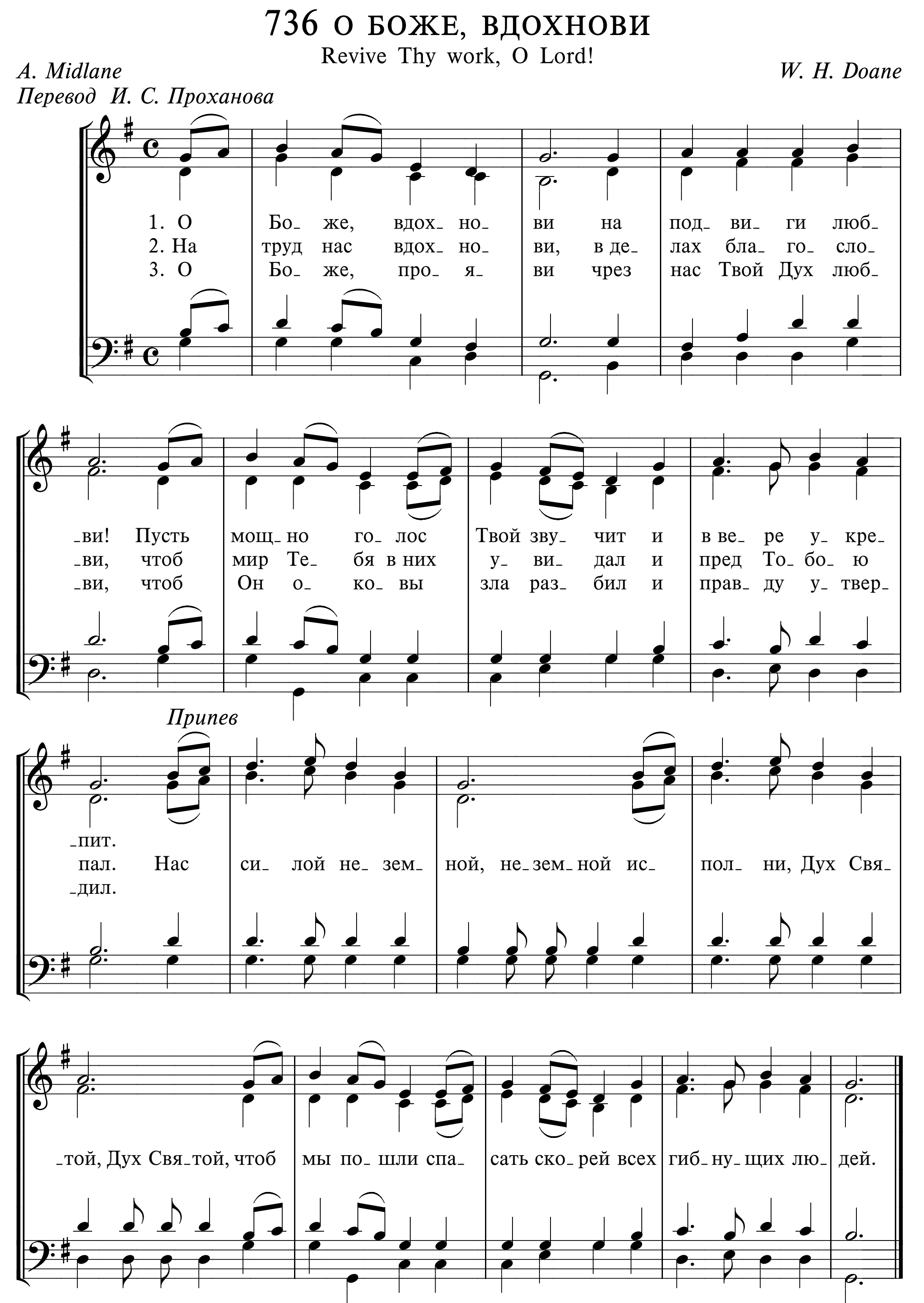


735 О ГРЕШНИК, ЧТОБ В СЕРДЦЕ

The Spirit, o sinner

Перевод И. С. Проханова *Слова и музыка Ph. P. Bliss*
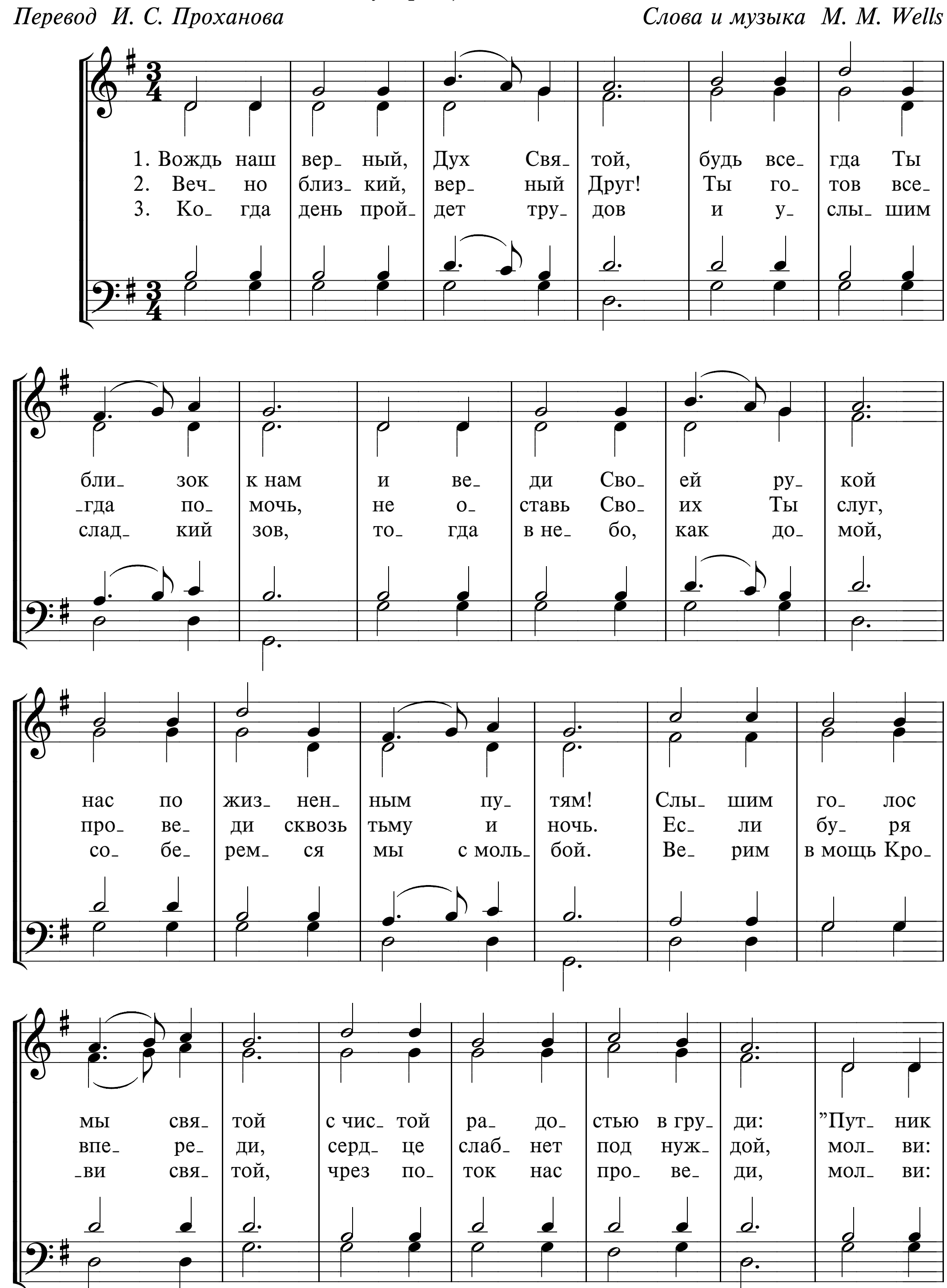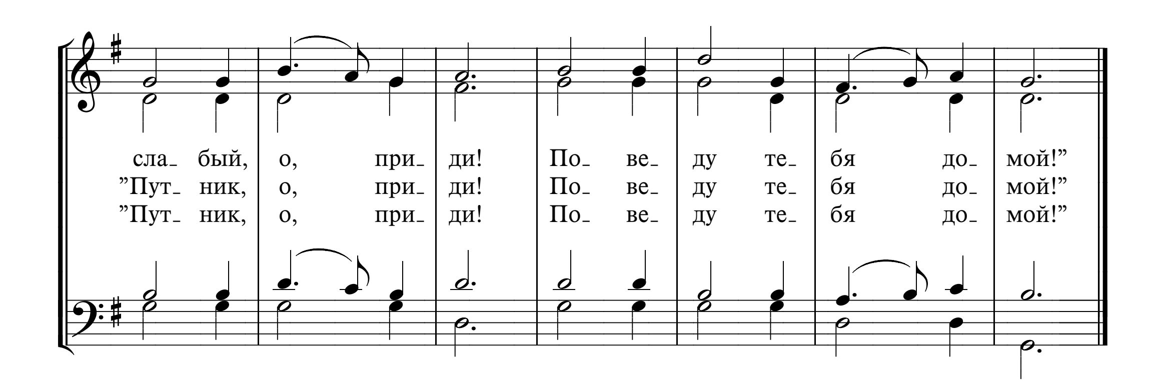



736 О БОЖЕ, ВДОХНОВИ
Revive Thy work, O Lord!
A. Midlane
Перевод И. С. Проханова
W. H. Doane
1. О Бо_ же, вдох_ но_ ви на под_ ви_ ги люб_ _ви! Пусть мощ_ но го_ лос Твой зву_ чит и в ве_ ре у_ кре_ _пит.
2. На труд нас вдох_ но_ ви, в де_ лах бла_ го_ сло_ _ви, чтоб мир Те_ бя в них у_ ви_ дал и пред То_ бо_ ю пал.
3. О Бо_ же, про_ я_ ви чрез нас Твой Дух люб_ _ви, чтоб Он о_ ко_ вы зла раз_ бил и прав_ ду у_ твер_ _дил.
Припев
Нас си_ лой не_ зем_ ной, не_ зем_ ной ис_ пол_ ни, Дух Свя_ _той, Дух Свя_ той, чтоб мы по_ шли спа_ сать ско_ рей всех гиб_ ну_ щих лю_ дей.

737 ВОЖДЬ НАШ ВЕРНЫЙ

Holy Spirit, faithful Guide
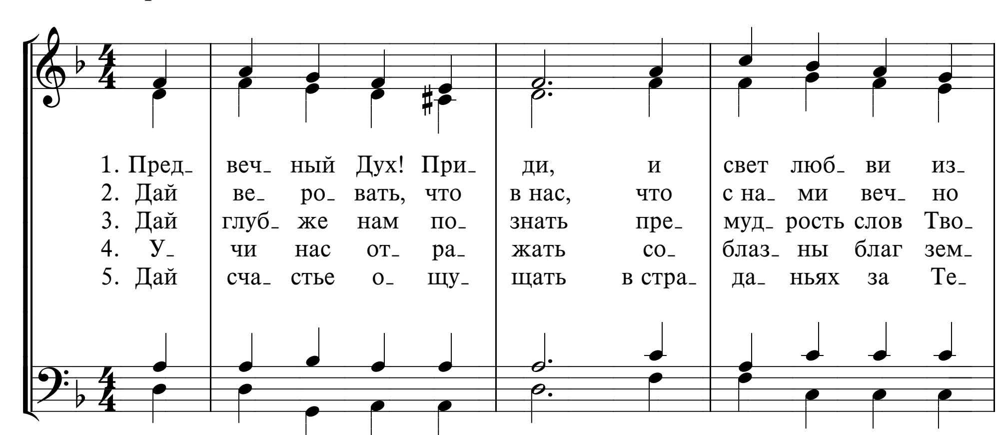
Перевод И. С. Проханова *Слова и музыка M. M. Wells*
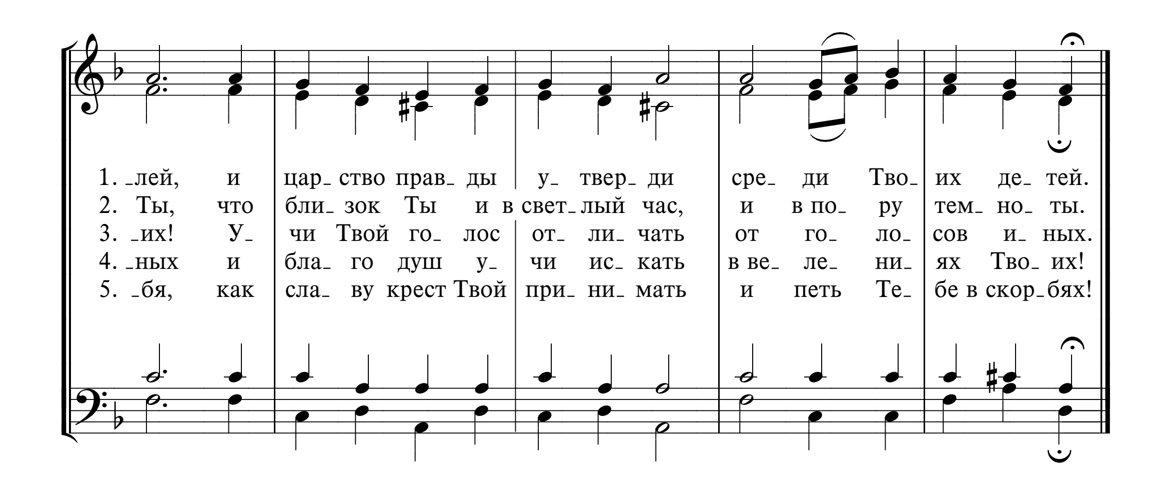



сла_ бый, о, при_ ди! По_ ве_ ду те_ бя до_ мой!"
"Пут_ ник, о, при_ ди! По_ ве_ ду те_ бя до_ мой!"
"Пут_ ник, о, при_ ди! По_ ве_ ду те_ бя до_ мой!"

738а ПРЕДВЕЧНЫЙ ДУХ! ПРИДИ
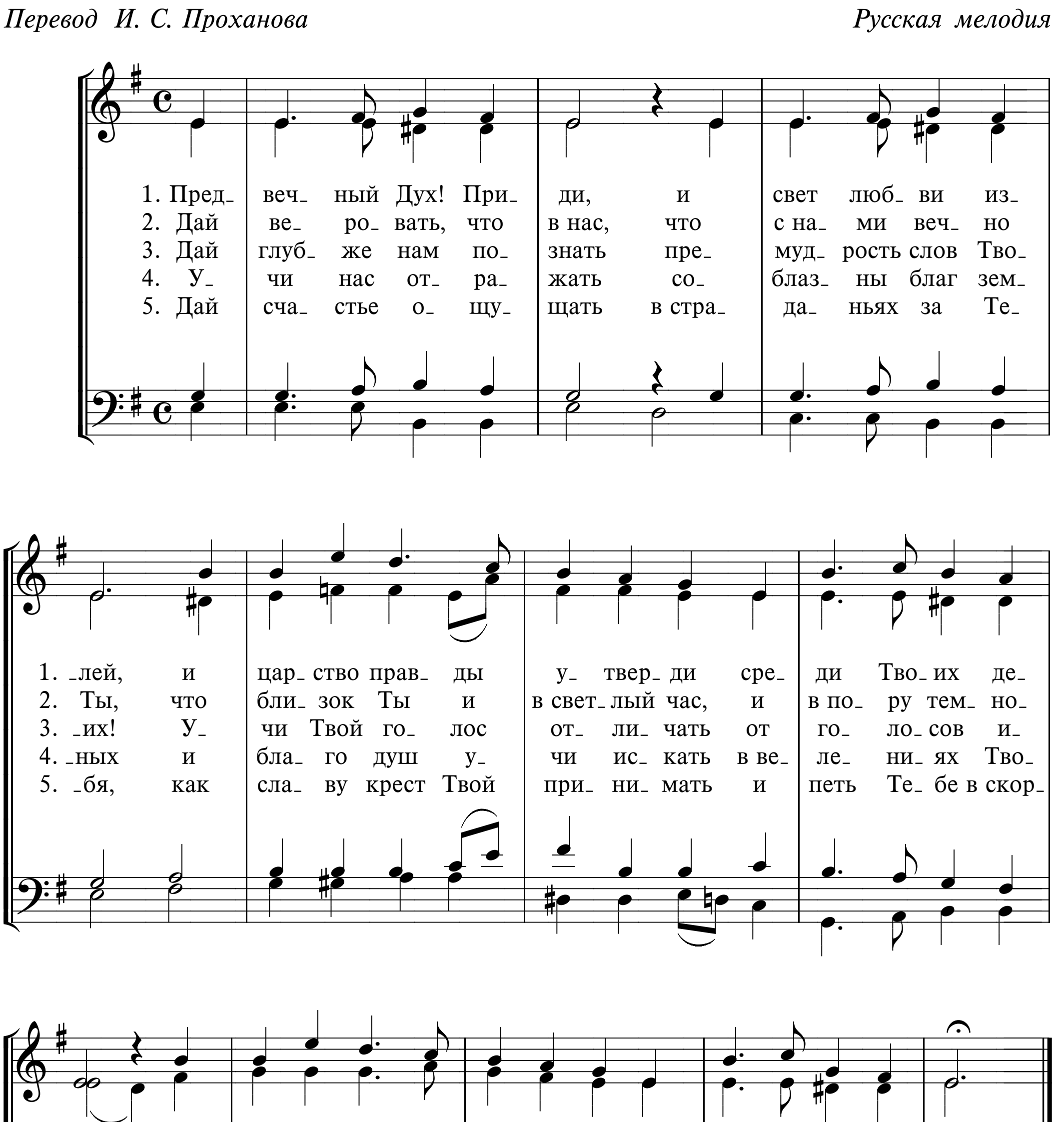
Перевод И. С. Проханова
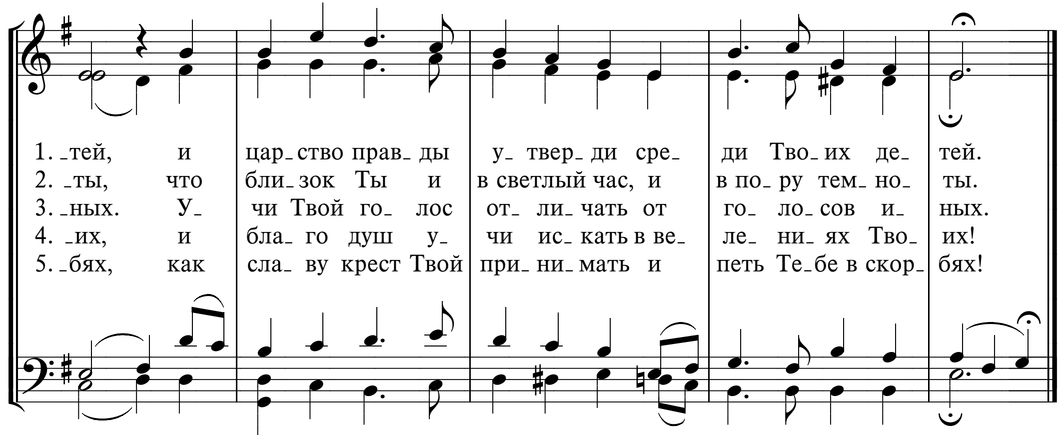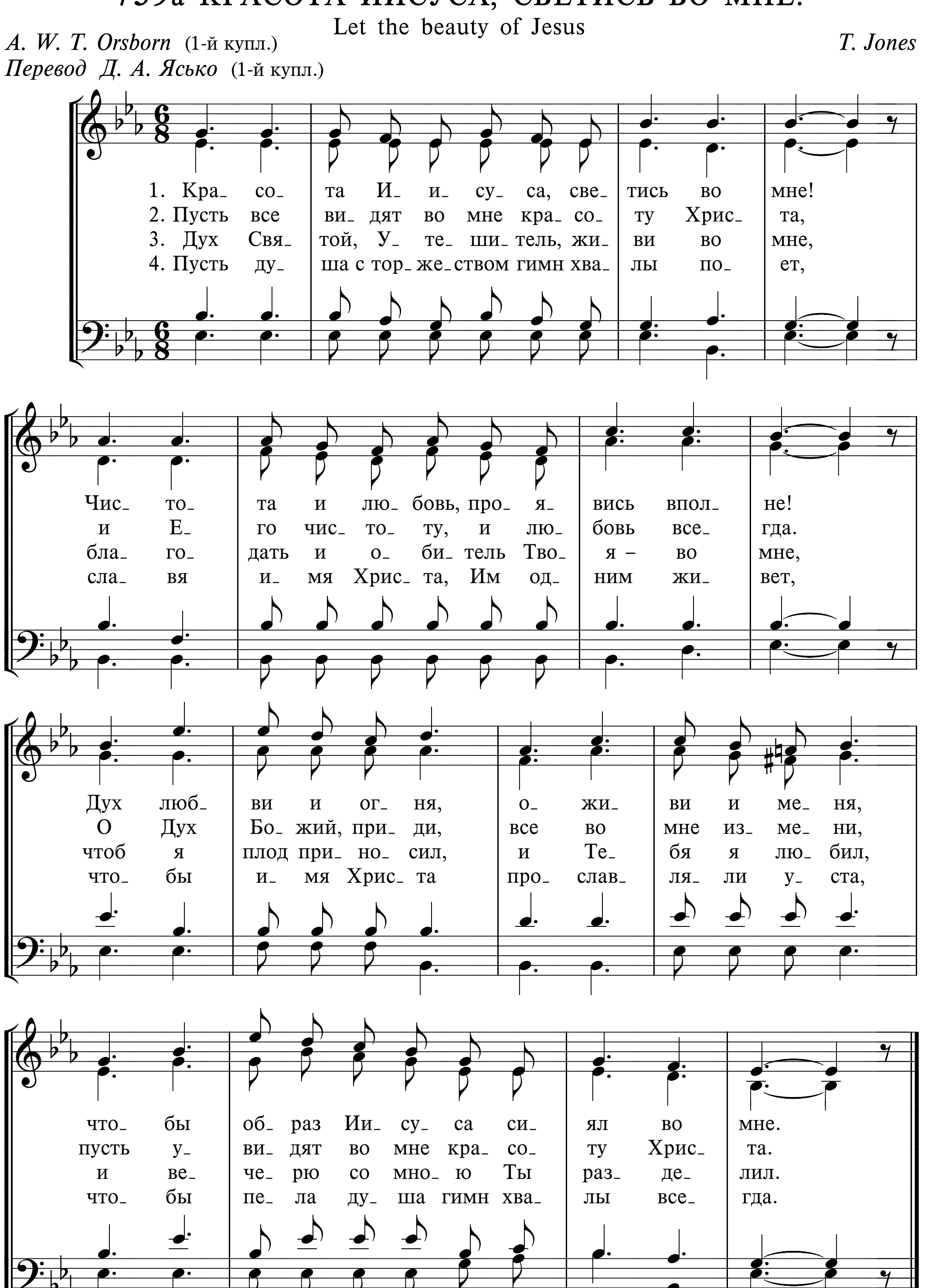




738б ПРЕДВЕЧНЫЙ ДУХ! ПРИДИ

Перевод И. С. Проханова — *Русская мелодия*
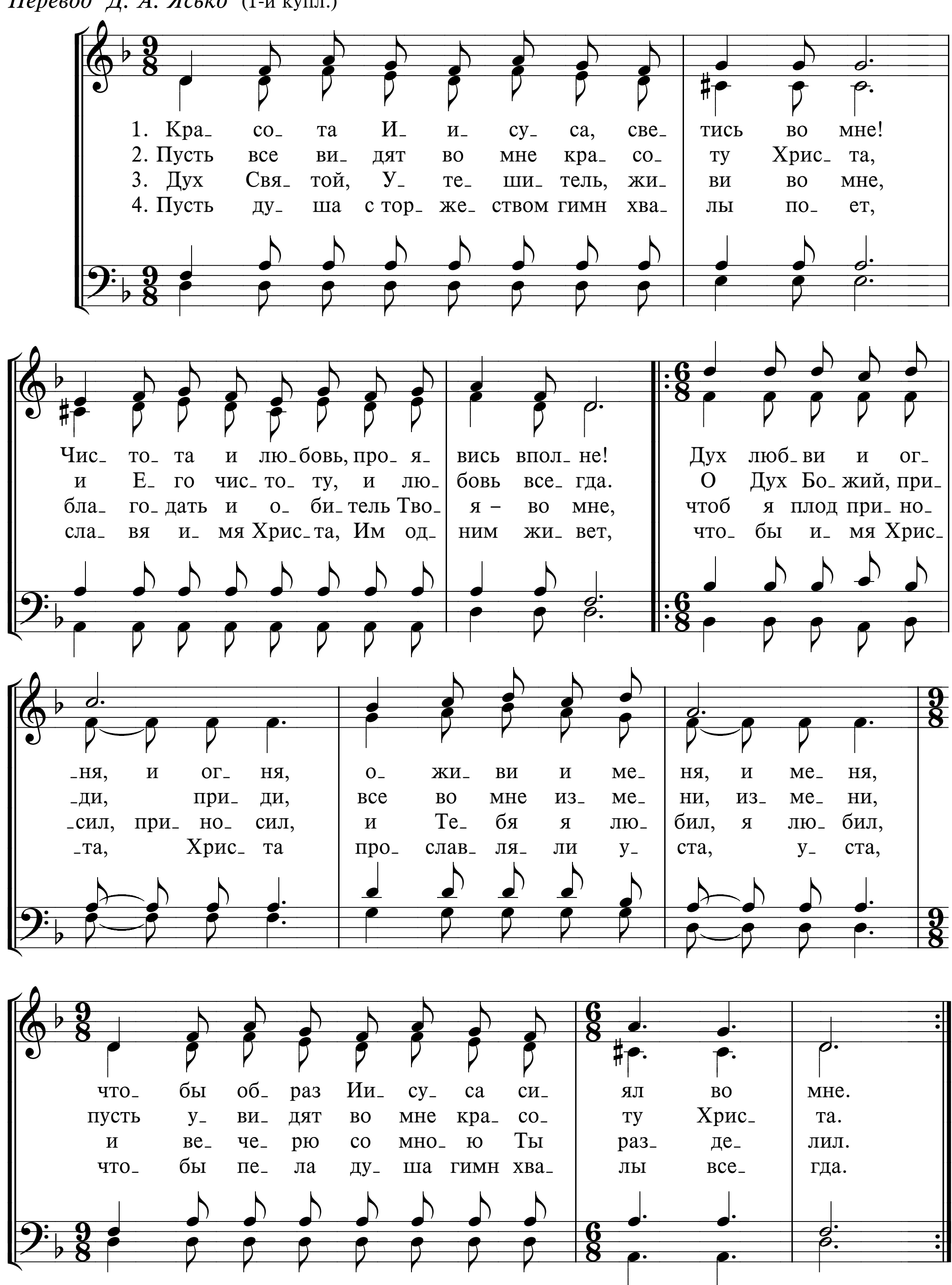




739а КРАСОТА ИИСУСА, СВЕТИСЬ ВО МНЕ!



739б КРАСОТА ИИСУСА, СВЕТИСЬ ВО МНЕ!

A. W. T. Orsborn (1-й купл.)
Перевод Д. А. Ясько (1-й купл.)
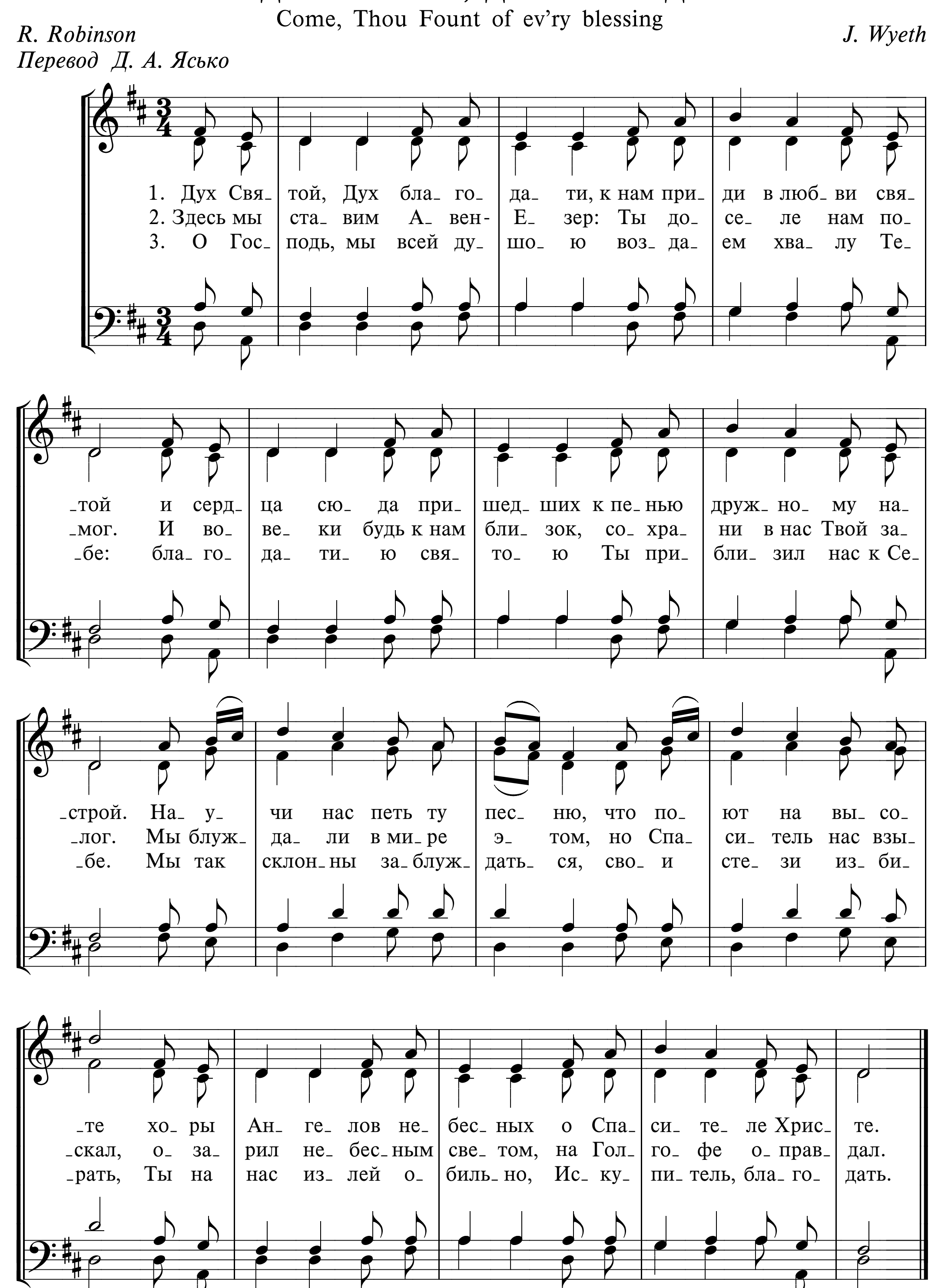


740 ДУХ СВЯТОЙ, ДУХ БЛАГОДАТИ

Come, Thou Fount of ev'ry blessing
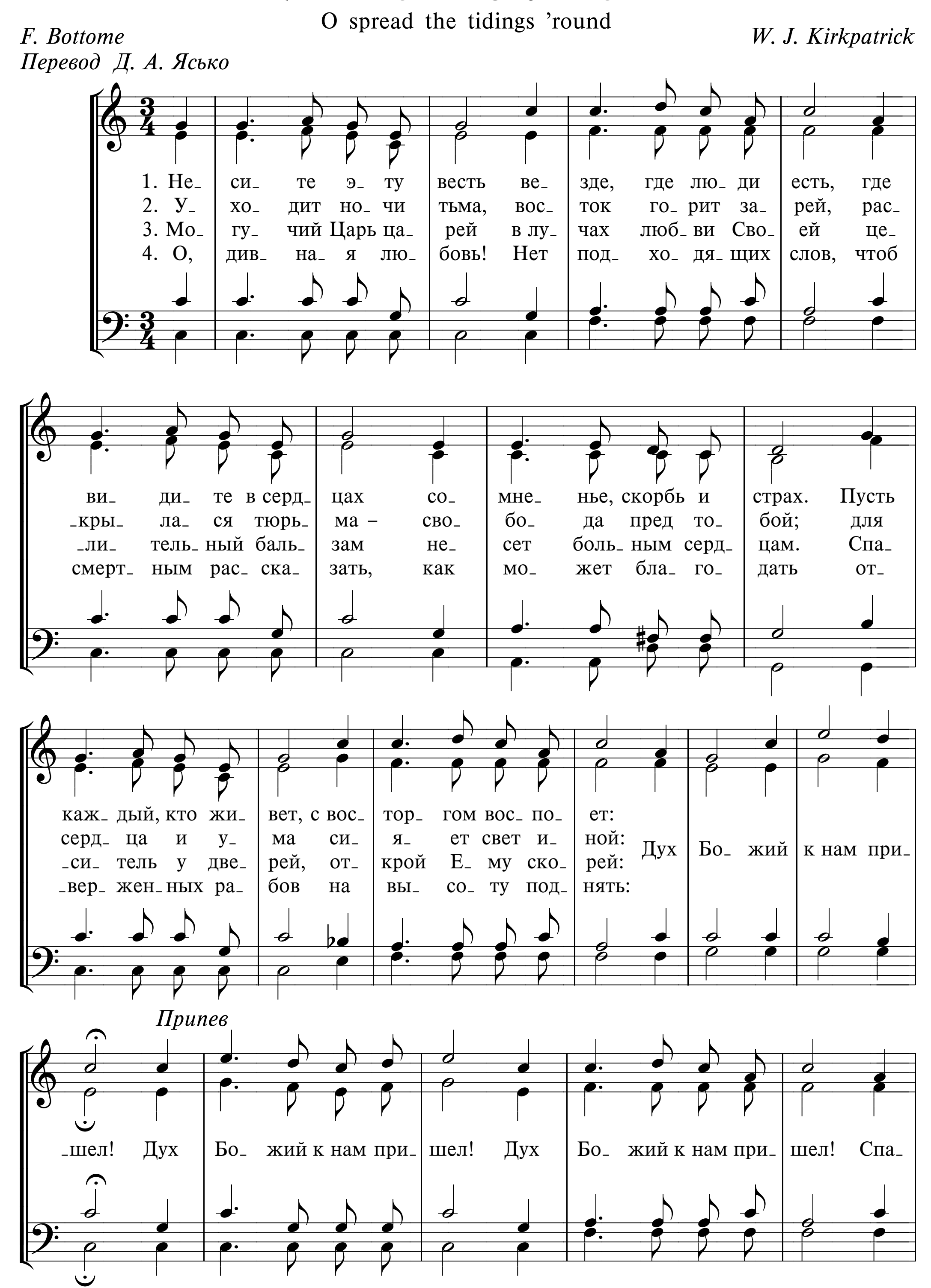
R. Robinson
Перевод Д. А. Ясько

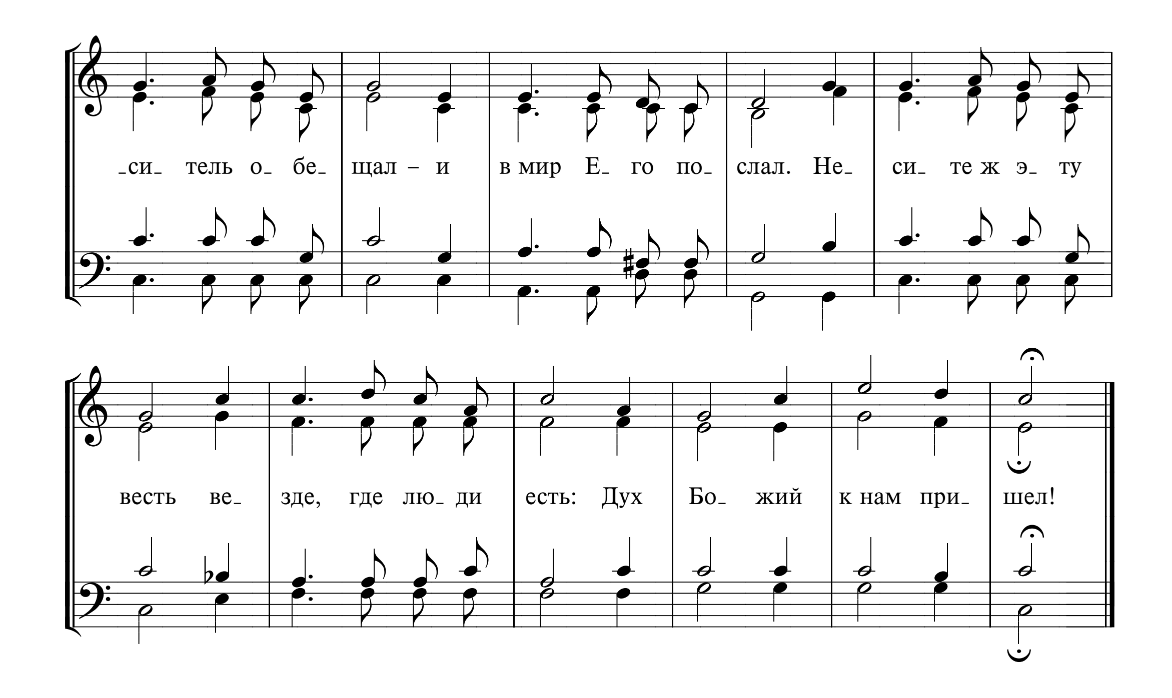
J. Wyeth



741 НЕСИТЕ ЭТУ ВЕСТЬ

O spread the tidings 'round
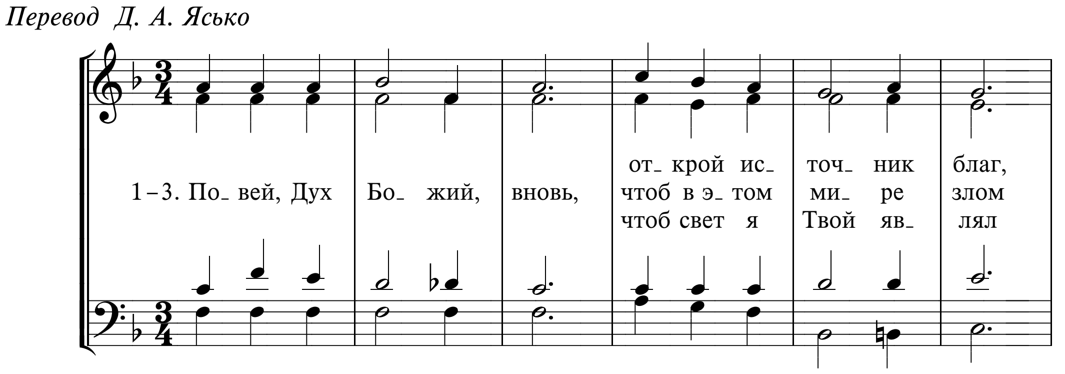



-си- тель о- бе- щал – и в мир Е- го по- слал. Не- си- те ж э- ту
весть ве- зде, где лю- ди есть: Дух Бо- жий к нам при- шел!

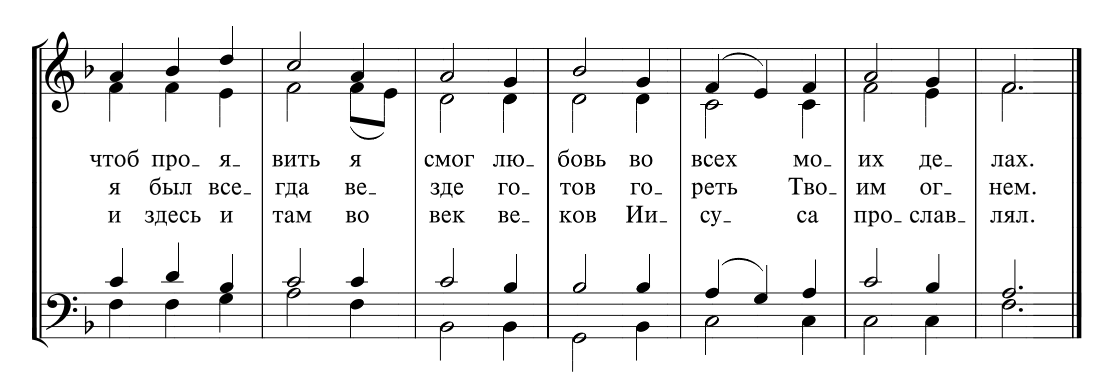
742 ПОВЕЙ, ДУХ БОЖИЙ, ВНОВЬ

Breathe on me, Breath of God

E. Hatch
Перевод Д. А. Ясько

R. Jackson
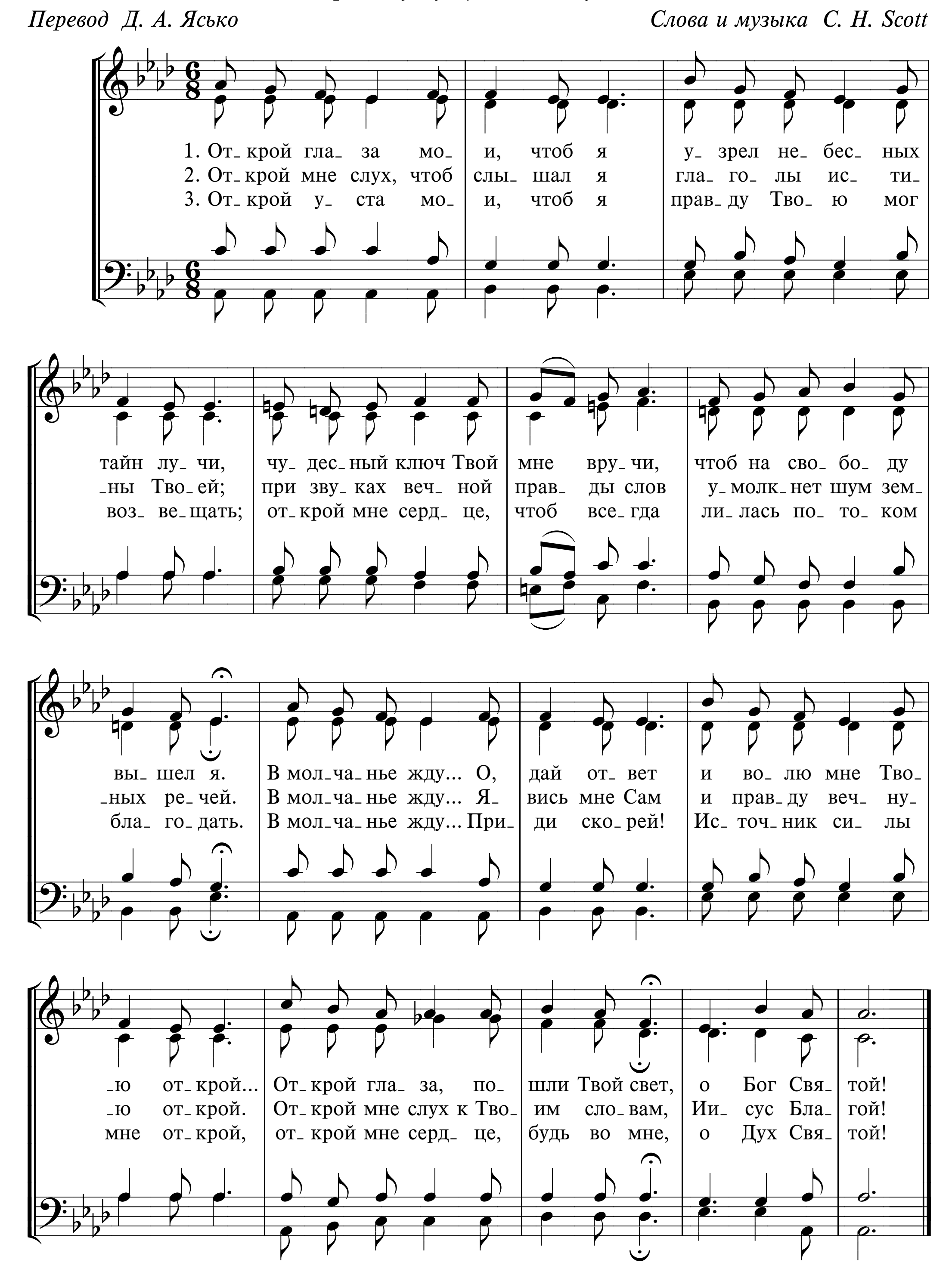




743 ОТКРОЙ ГЛАЗА МОИ

Open my eyes, that I may see

Перевод Д. А. Ясько | *Слова и музыка С. H. Scott*
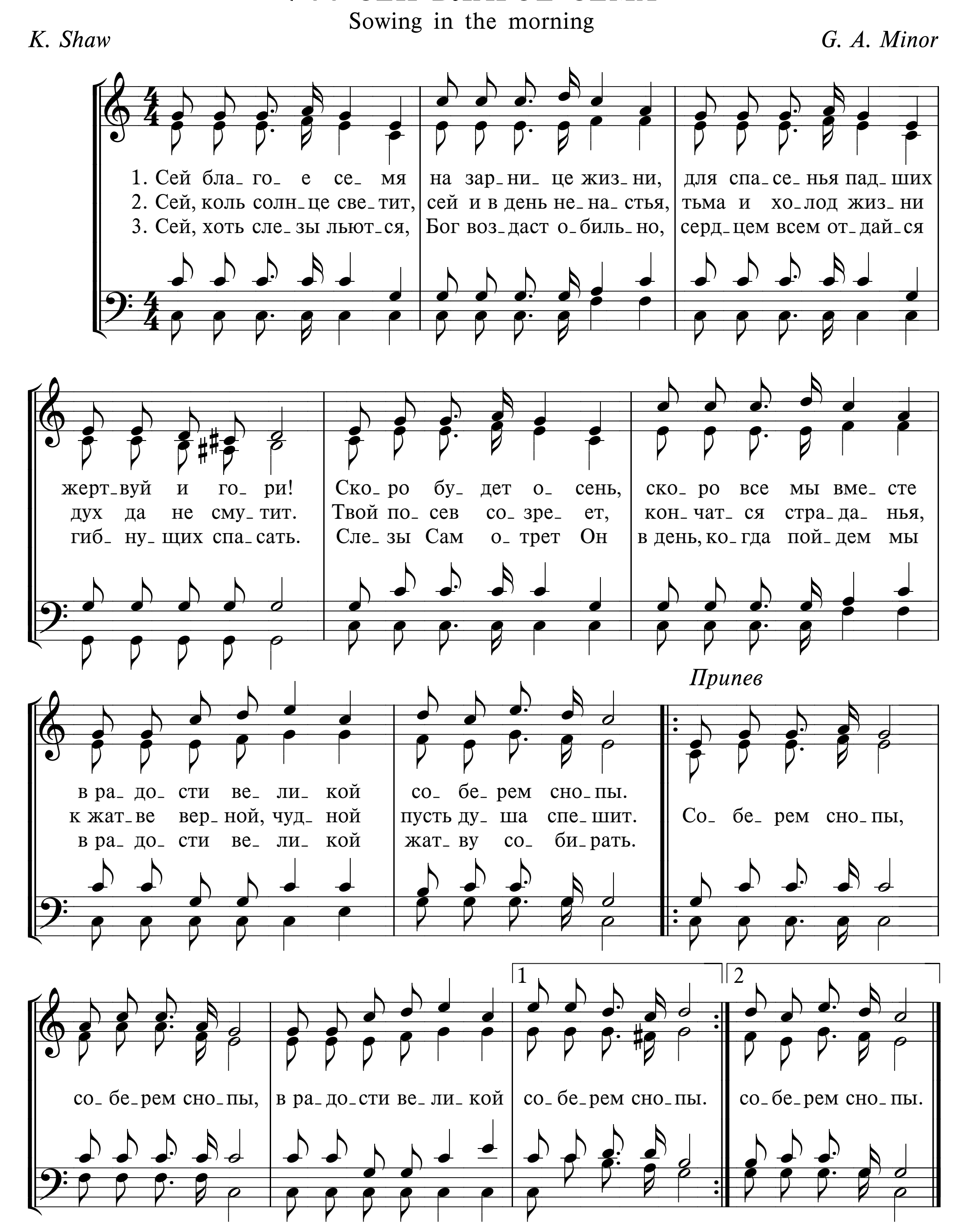


ЖАТВЕННЫЕ

744 СЕЙ БЛАГОЕ СЕМЯ

Sowing in the morning

K. Shaw *G. A. Minor*
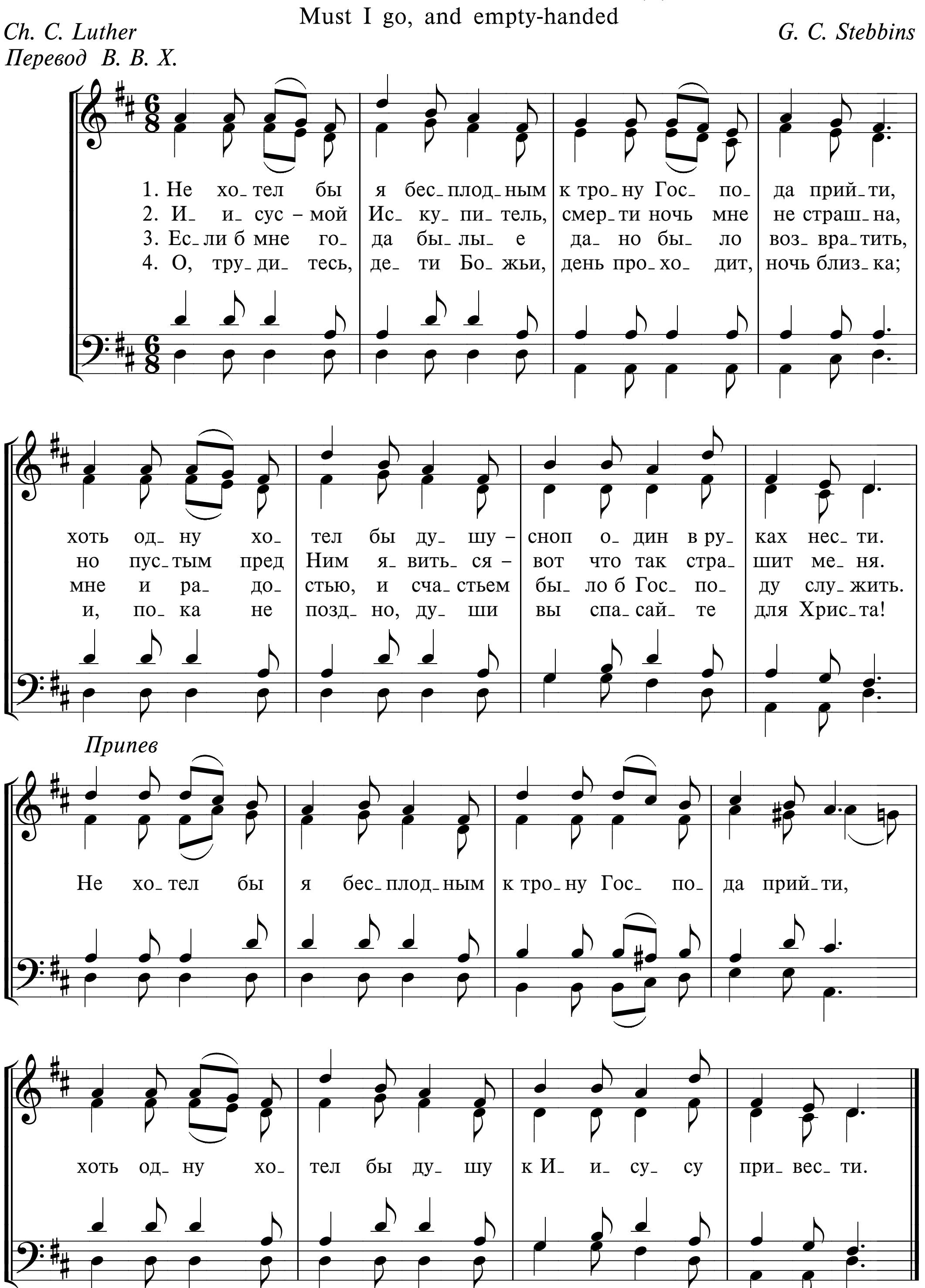


745 НЕ ХОТЕЛ БЫ Я БЕСПЛОДНЫМ

Must I go, and empty-handed

Ch. C. Luther — *G. C. Stebbins*

Перевод В. В. Х.
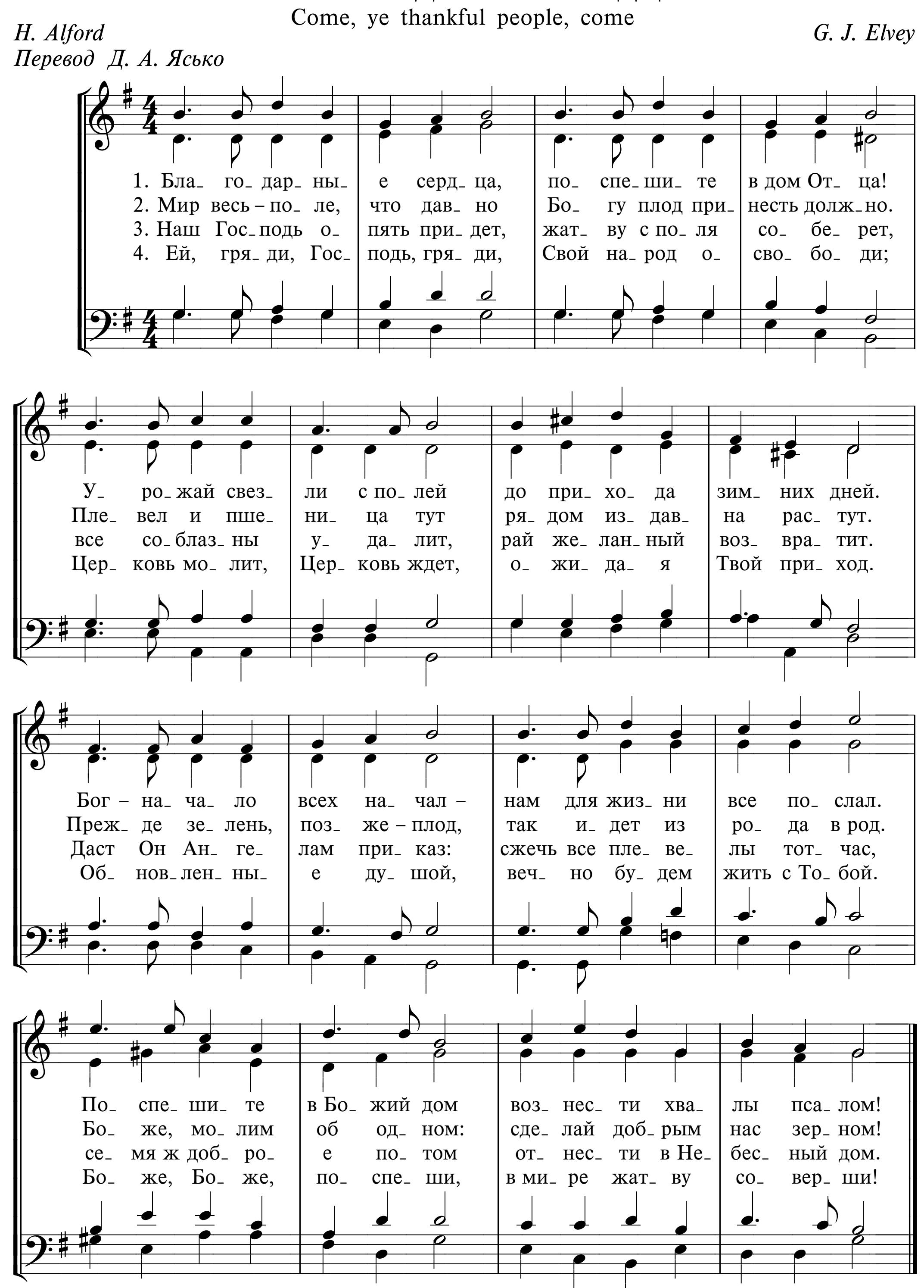


746 БЛАГОДАРНЫЕ СЕРДЦА

Come, ye thankful people, come

H. Alford
Перевод Д. А. Ясько

G. J. Elvey



747 О, ГДЕ ЖЕ ЖНЕЦЫ

Oh, where are the reapers

E. E. Rexford
Перевод И. С. Проханова

G. F. Root
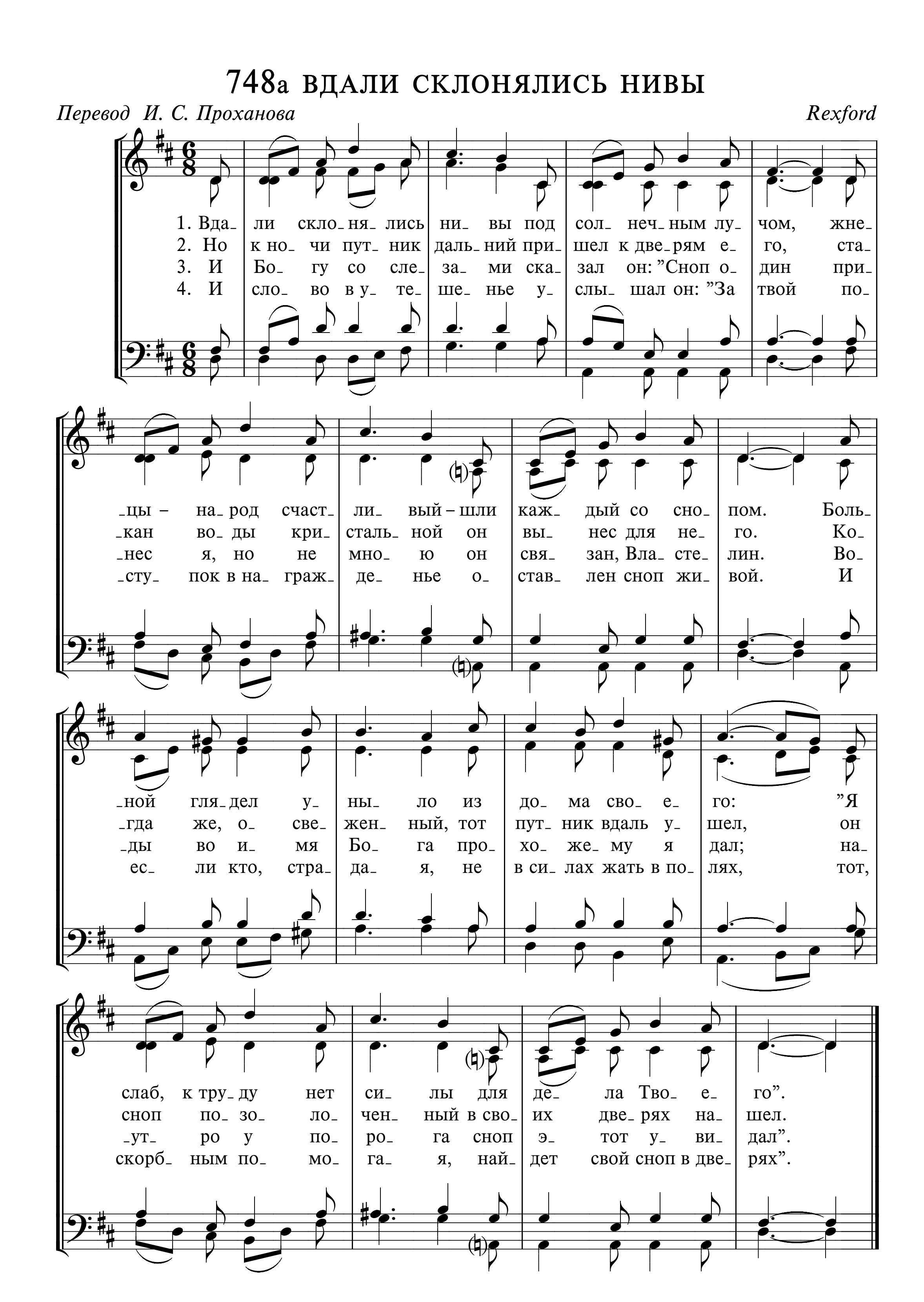
1. О, | где же жне_цы, чтоб те_ | перь со_брать с по_ | лей, злом бо_га_тых, доб_
2. И_ | щи_ те ко_ло_сья сре_ | ди тра_вы, пше_ | ни_цу средь пле_вел най_
3. Вот | ко_ лос со_зрел и к зем_ | ле по_ник; и | жат_вы ве_ли_ кой мир
4. Бе_ | ри_ те же, бра_тья, сво_ | и сер_пы, не_ | си_ те с о_биль_ным зер_

_ра сно_пы? Сер_ | па_ми люб_ви на_до | труд свершать, до | те_ ни ночной класть нель_
_де_ те вы; не | брось_те ко_ло_сья, что | у пу_ ти, спе_ | ши_ те их в жит_ни_цу
ско_ро ждет; ра_ | бот_ ни_ков ма_ло, а | труд ве_лик, нель_ | зя мед_лить нам, ведь все
_ном сно_пы; тру_ | ди_тесь до встре_чи Ца_ | ря - Гла_вы и | в жит_ни_цу Бо_жью вой_

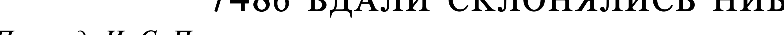
_зя сер_пы.
при_нес_ти!
про_па_дет!
_де_ те вы.

Припев
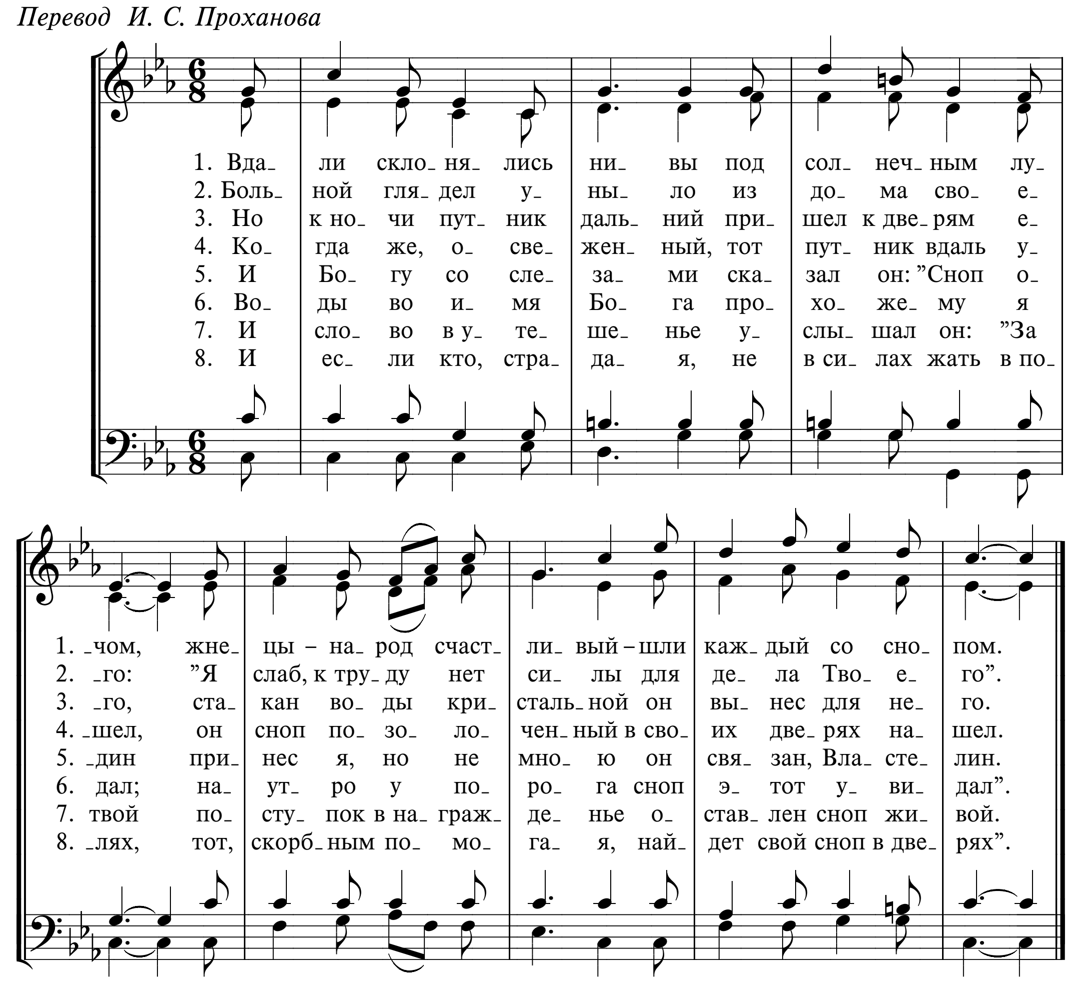
Где же жне_цы, где? Кто, | кто го_тов? Кто | хо_чет на праздник жат_вы | к нам прий_ти? Кто | хо_чет с нами сно_ | пы нес_ти во | сла_ву Божью с по_ | лей гре_хов?


748а ВДАЛИ СКЛОНЯЛИСЬ НИВЫ
Перевод И. С. Проханова
Rexford
1. Вда_ ли скло_ ня_ лись ни_ вы под сол_ неч_ ным лу_ чом, жне_
2. Но к но_ чи пут_ ник даль_ ний при_ шел к две_ рям е_ го, ста_
3. И Бо_ гу со сле_ за_ ми ска_ зал он: ”Сноп о_ дин при_
4. И сло_ во в у_ те_ ше_ нье у_ слы_ шал он: ”За твой по_
_цы – на_ род счаст_ ли_ вый – шли каж_ дый со сно_ пом. Боль_
кан во ды кри_ сталь_ ной он вы_ нес для не_ го. Ко_
нес я, но не мно ю он свя_ зан, Вла_ сте_ лин. Во_
сту пок в на_ граж_ де_ нье о_ став_ лен сноп жи_ вой. И
ной гля дел у_ ны_ ло из до_ ма сво_ е_ го: ”Я
гда же, о све_ жен_ ный, тот пут_ ник вдаль у_ шел, он
_ды во и_ мя Бо_ га про_ хо_ же_ му я дал; на_
ес_ ли кто, стра_ да_ я, не в си_ лах жать в по_ лях, тот,
слаб, к тру_ ду нет си_ лы для де_ ла Тво_ е_ го”.
сноп по_ зо_ ло_ чен_ ный в сво_ их две_ рях на_ шел.
_ут_ ро у по_ ро_ га сноп э_ тот у_ ви_ дал”.
скорб_ ным по_ мо_ га_ я, най_ дет свой сноп в две_ рях”.

748б ВДАЛИ СКЛОНЯЛИСЬ НИВЫ
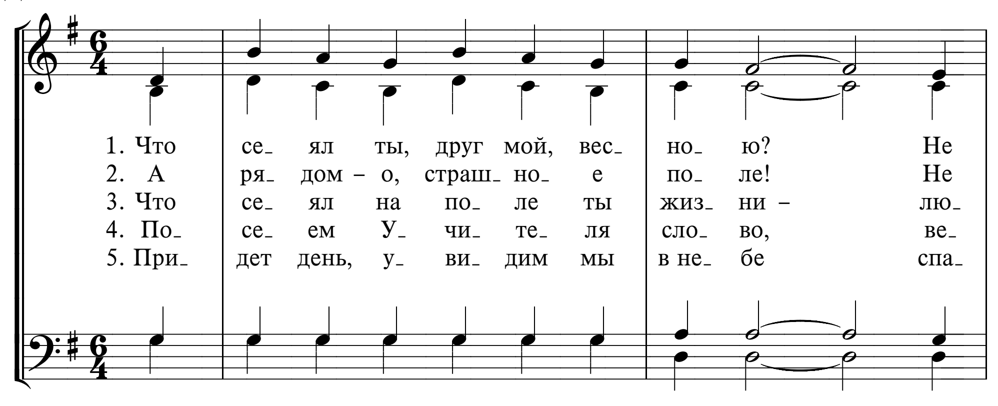


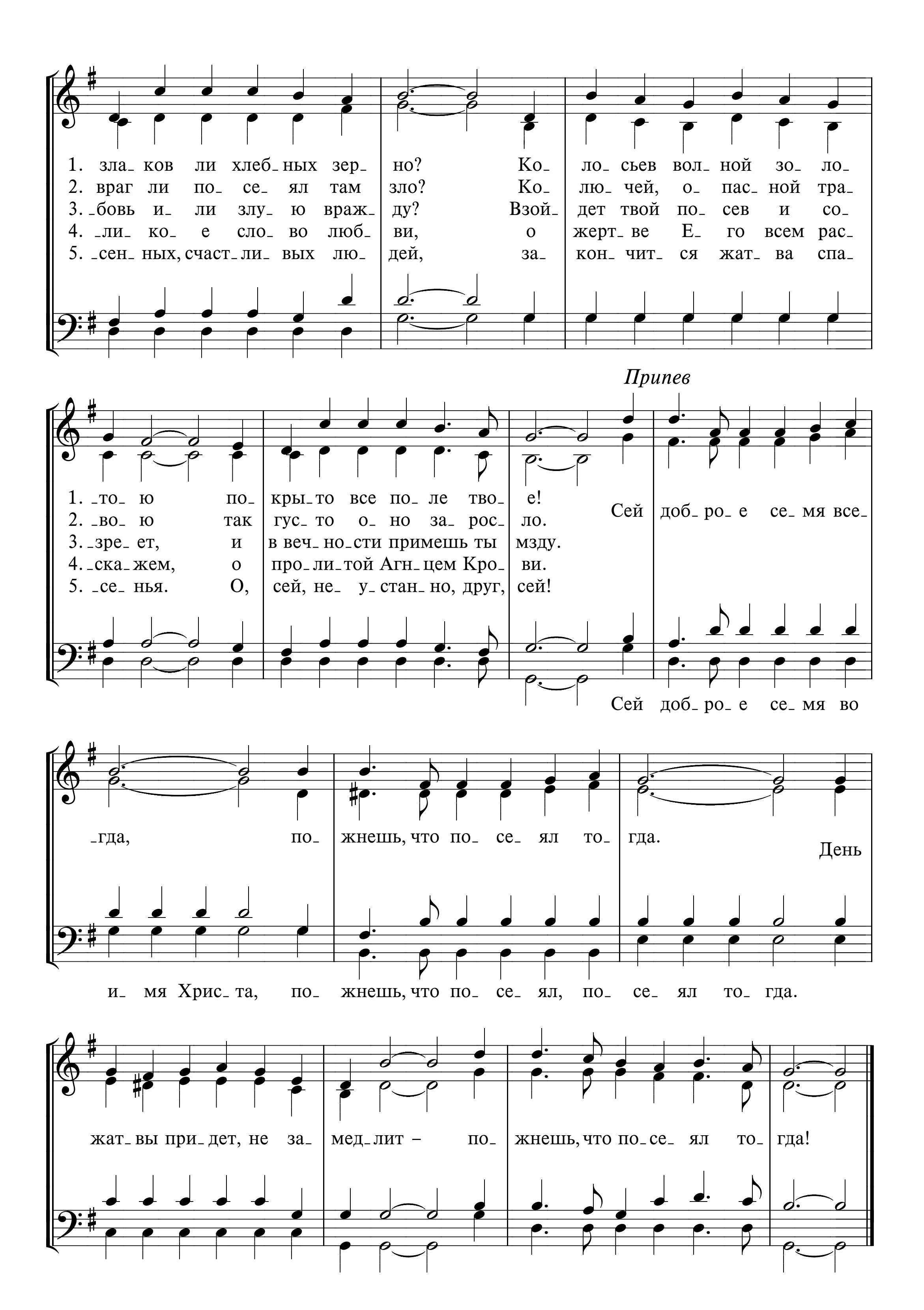
Перевод И. С. Проханова



749 ЧТО СЕЯЛ ТЫ, ДРУГ МОЙ, ВЕСНОЮ?

Е. И. Донская
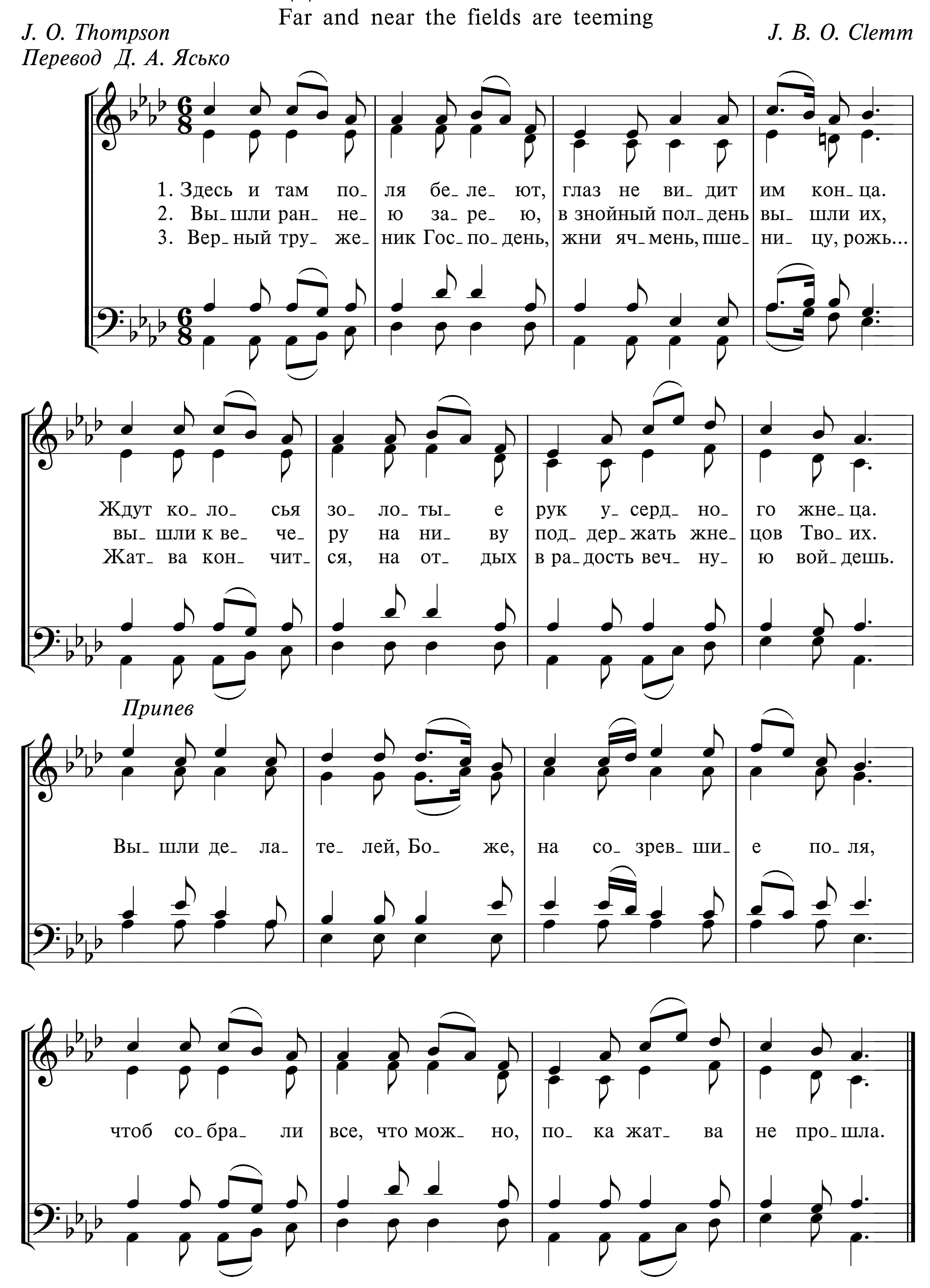



1. зла_ ков ли хлеб_ ных зер_ но? Ко_ ло_ сьев вол_ ной зо_ ло_
2. враг ли по_ се_ ял там зло? Ко_ лю_ чей, о_ пас_ ной тра_
3. _бовь и_ ли злу_ ю враж_ ду? Взой_ дет твой по_ сев и со_
4. _ли_ ко_ е сло_ во люб_ ви, о жерт_ ве Е_ го всем рас_
5. _сен_ ных, счаст_ ли_ вых лю_ дей, за_ кон_ чит_ ся жат_ ва спа_
Припев
1. _то_ ю по_ кры_ то все по_ ле тво_ е!
2. _во_ ю так гус_ то о_ но за_ рос_ ло.
3. _зре_ ет, и в веч_ но_ сти примешь ты мзду.
4. _ска_ жем, о про_ ли_ той Агн_ цем Кро_ ви.
5. _се_ нья. О, сей, не_ у_ стан_ но, друг, сей!
Сей доб_ ро_ е се_ мя все_
Сей доб_ ро_ е се_ мя во
гда, по жнешь, что по_ се_ ял то_ гда. День
и_ мя Хрис_ та, по_ жнешь, что по_ се_ ял, по_ се_ ял то_ гда.
жат_ вы при_ дет, не за_ мед_ лит – по_ жнешь, что по_ се_ ял то_ гда!

750 ЗДЕСЬ И ТАМ ПОЛЯ БЕЛЕЮТ

Far and near the fields are teeming

J. O. Thompson
Перевод Д. А. Ясько

J. B. O. Clemm
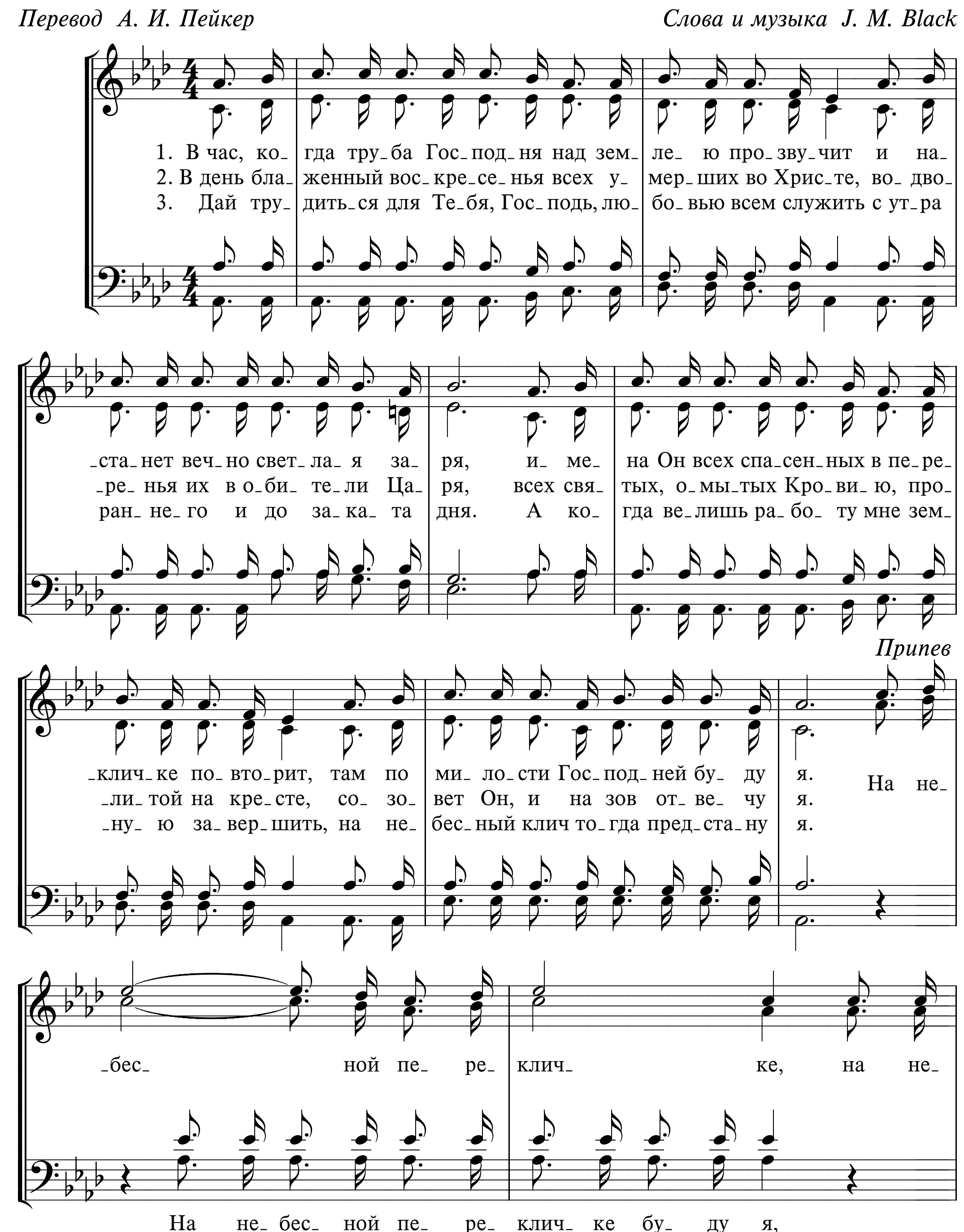


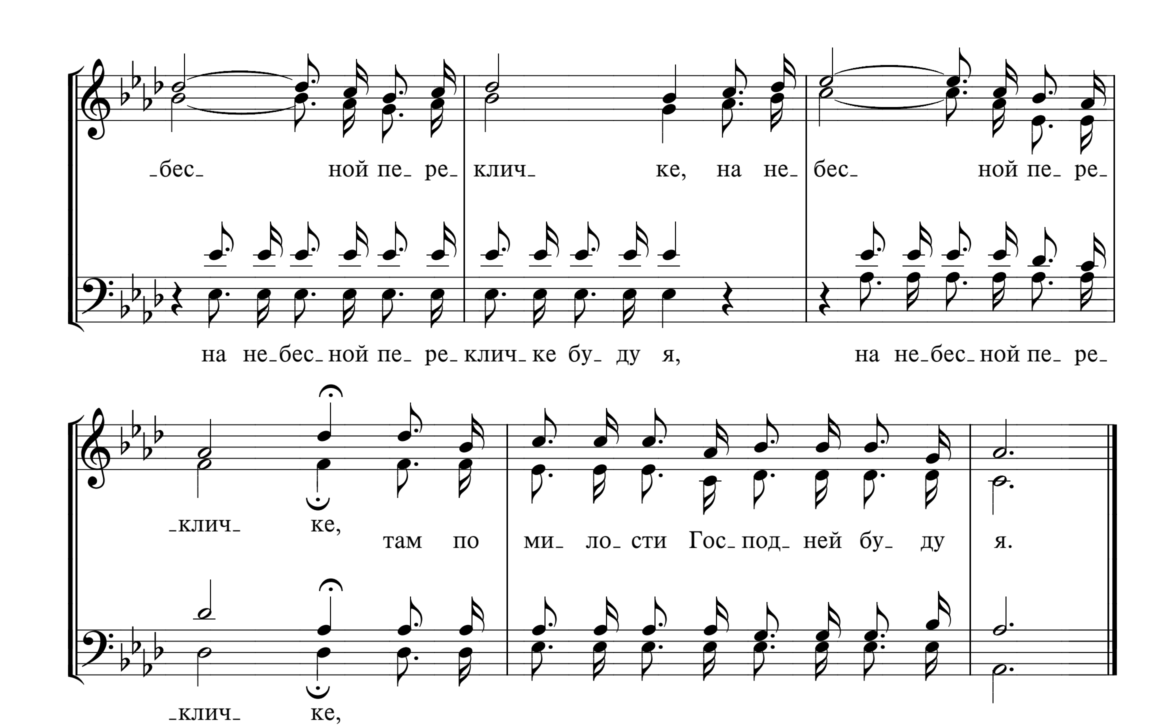
ВТОРОЕ ПРИШЕСТВИЕ ХРИСТА

751 В ЧАС, КОГДА ТРУБА ГОСПОДНЯ

When the trumpet of the Lord shall sound

Перевод А. И. Пейкер — *Слова и музыка J. M. Black*
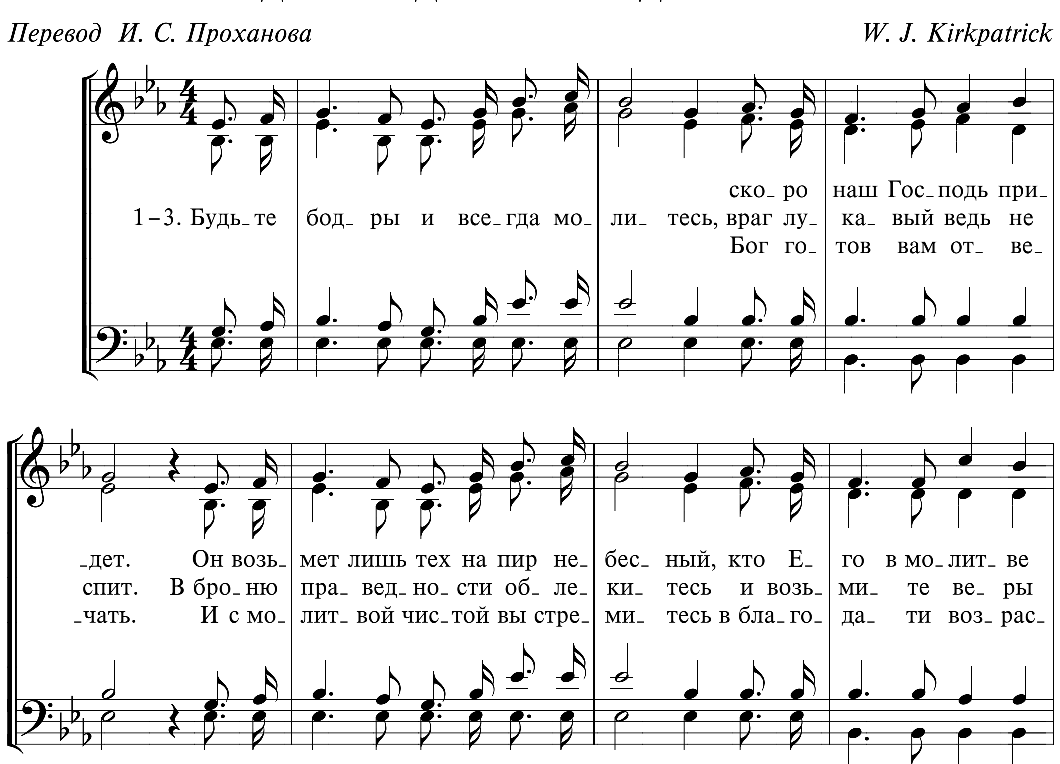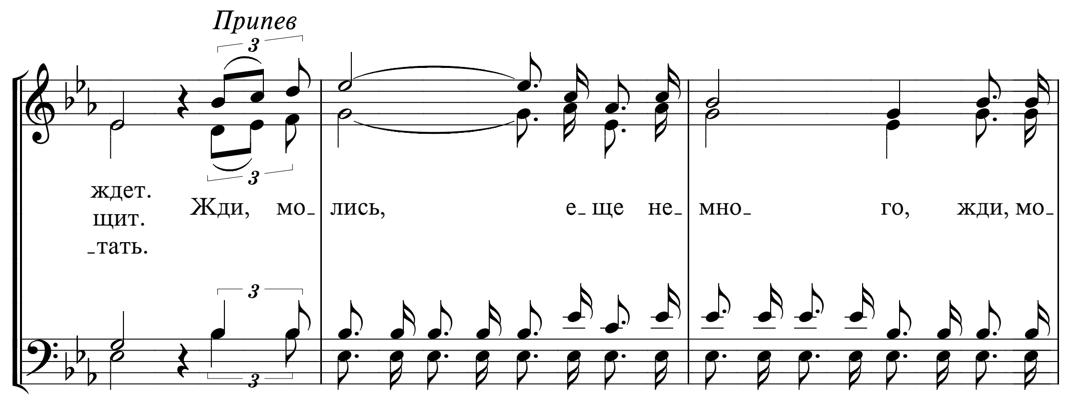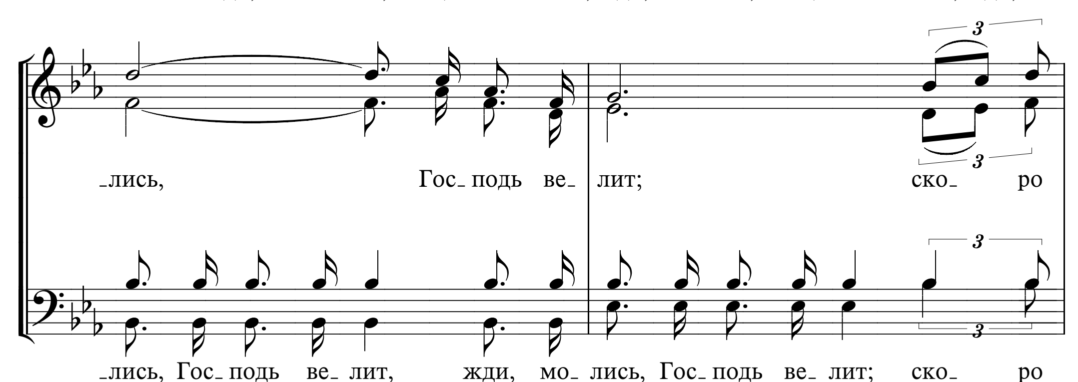




-бес- ной пе- ре- клич- ке, на не- бес- ной пе- ре-
на не-бес-ной пе- ре-клич-ке бу- ду я, на не-бес-ной пе- ре-
-клич- ке, там по ми- ло-сти Гос-под- ней бу- ду я.
-клич- ке,
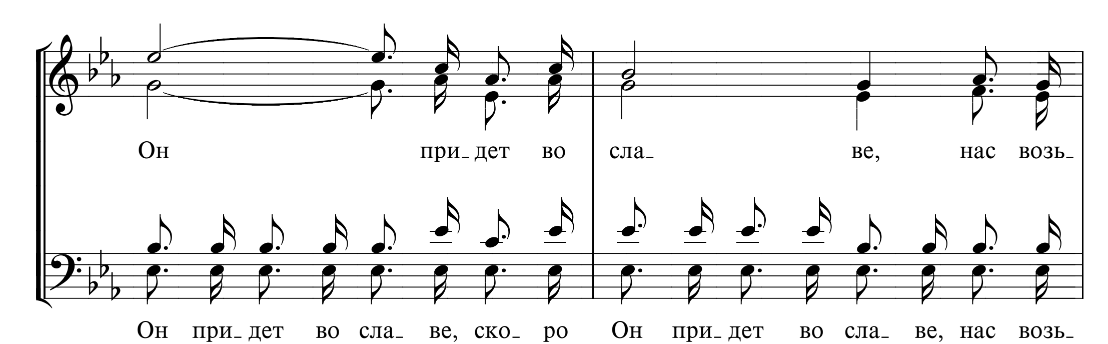
752 БУДЬТЕ БОДРЫ И ВСЕГДА МОЛИТЕСЬ

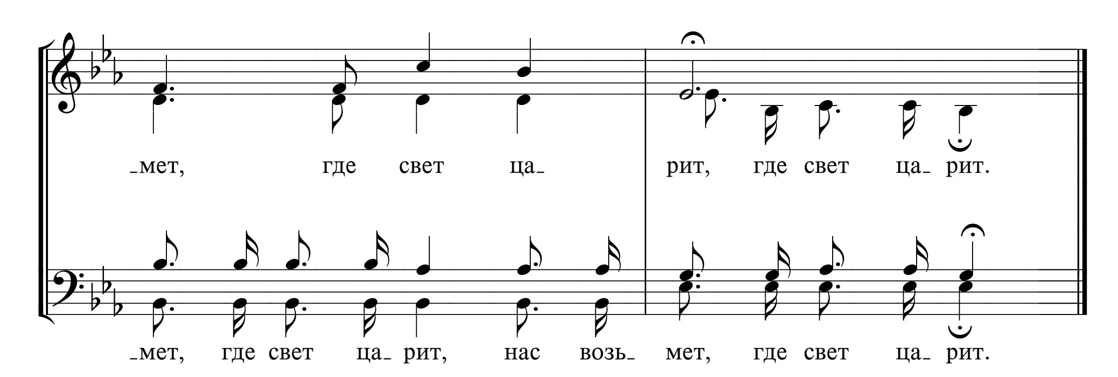
Перевод И. С. Проханова — *W. J. Kirkpatrick*




Припев
ждет.
щит.
_тать.
Жди, мо_ лись, е_ще не_ мно_ го, жди, мо_
Жди, мо_ лись, е_ще не_мно_го, жди, мо_лись, е_ще не_мно_го, жди, мо_
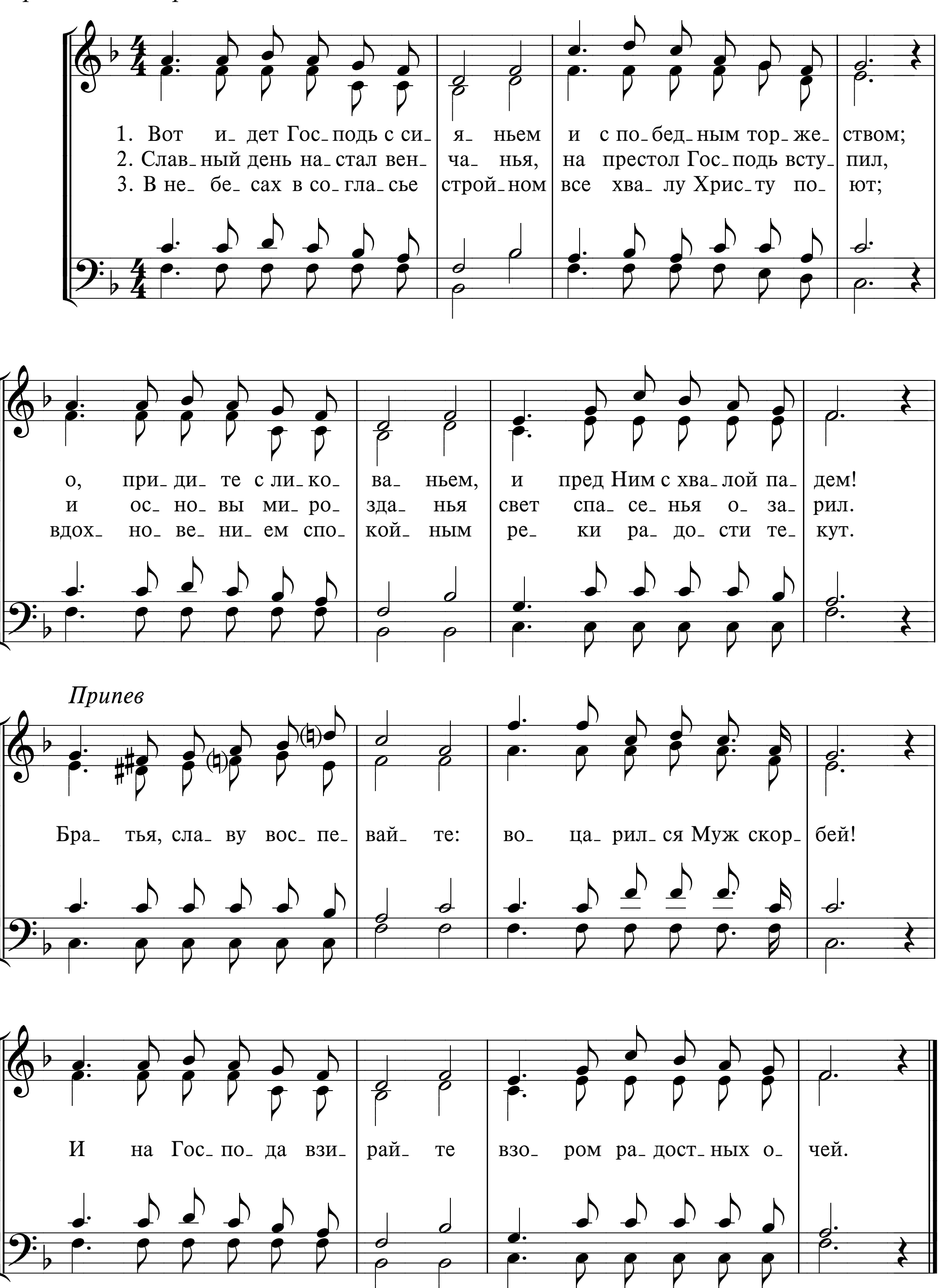

_лись, Гос_подь ве_ лит; ско_ ро
_лись, Гос_подь ве_лит, жди, мо_лись, Гос_подь ве_лит; ско_ ро


Он при_дет во сла_ ве, нас возь_
Он при_дет во сла_ ве, ско_ ро Он при_дет во сла_ ве, нас возь_


мет, где свет ца рит, где свет ца_ рит.
_мет, где свет ца_рит, нас возь_ мет, где свет ца_ рит.

753 ВОТ ИДЕТ ГОСПОДЬ С СИЯНЬЕМ
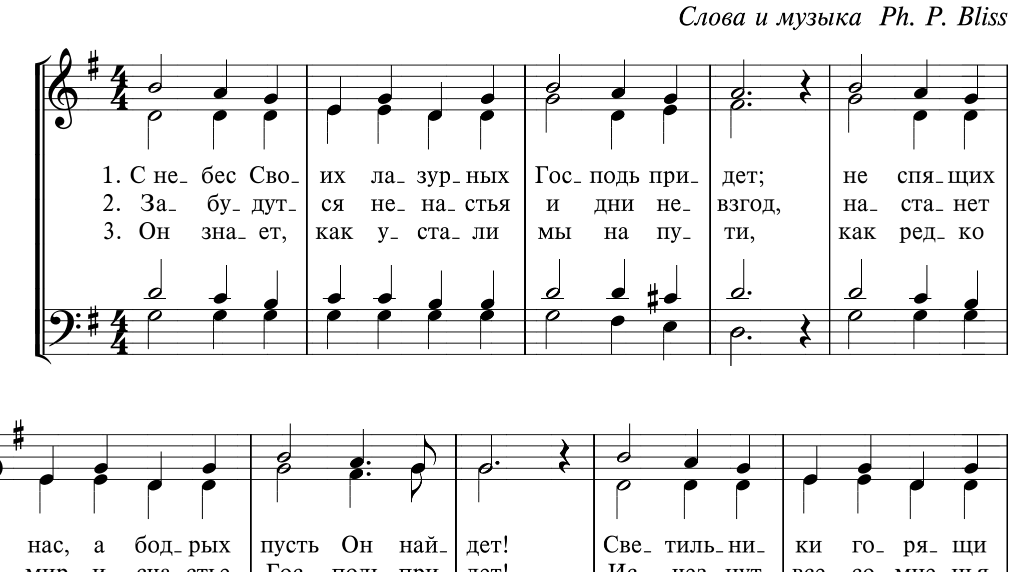
Перевод И. С. Проханова
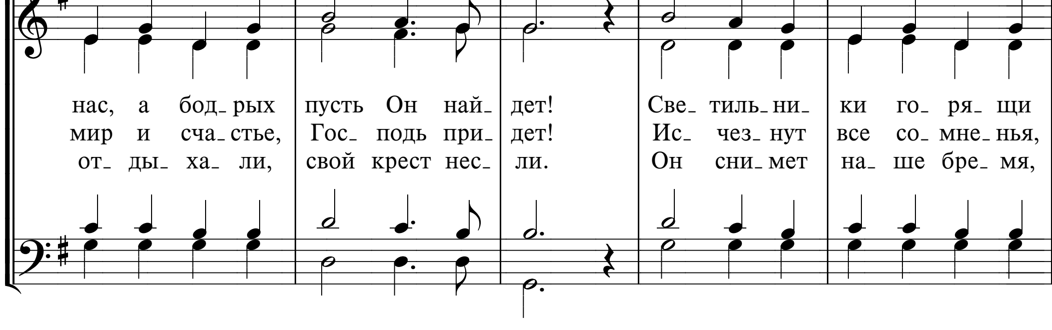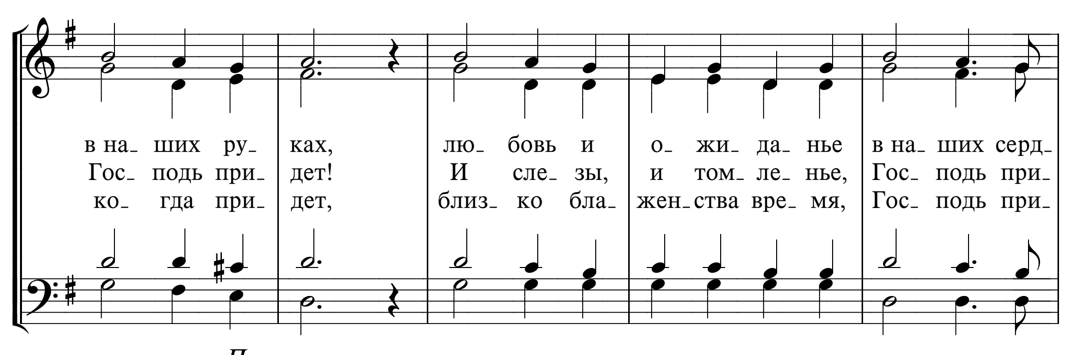


754 С НЕБЕС СВОИХ ЛАЗУРНЫХ
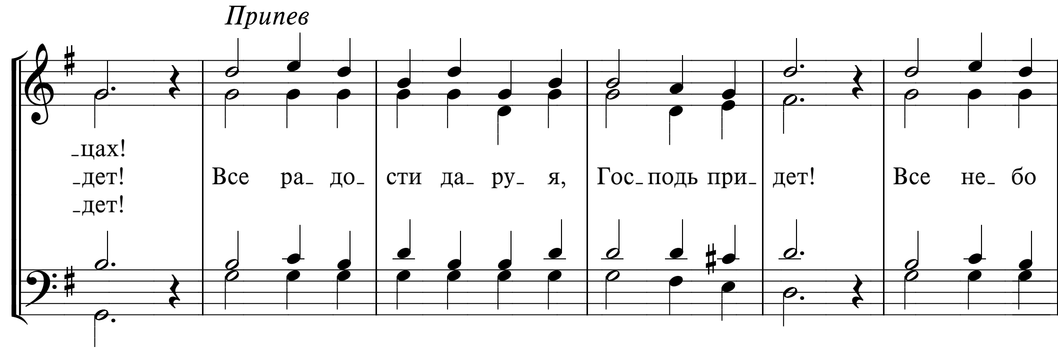
Down life's dark vale we wander

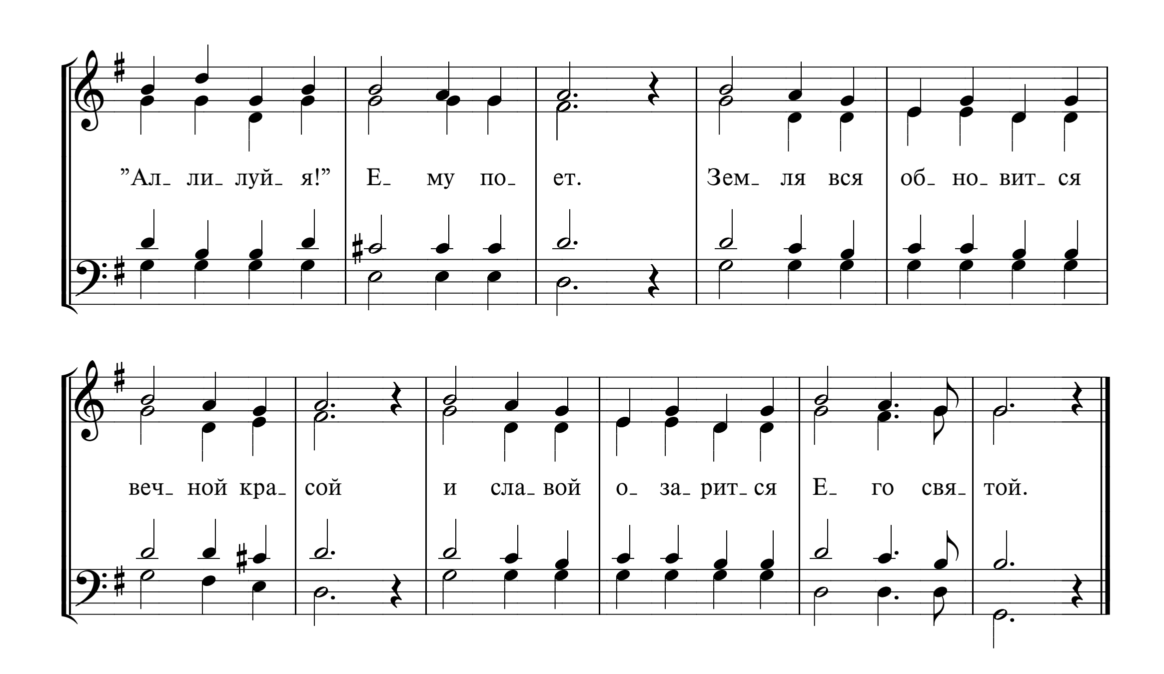
Слова и музыка Ph. P. Bliss
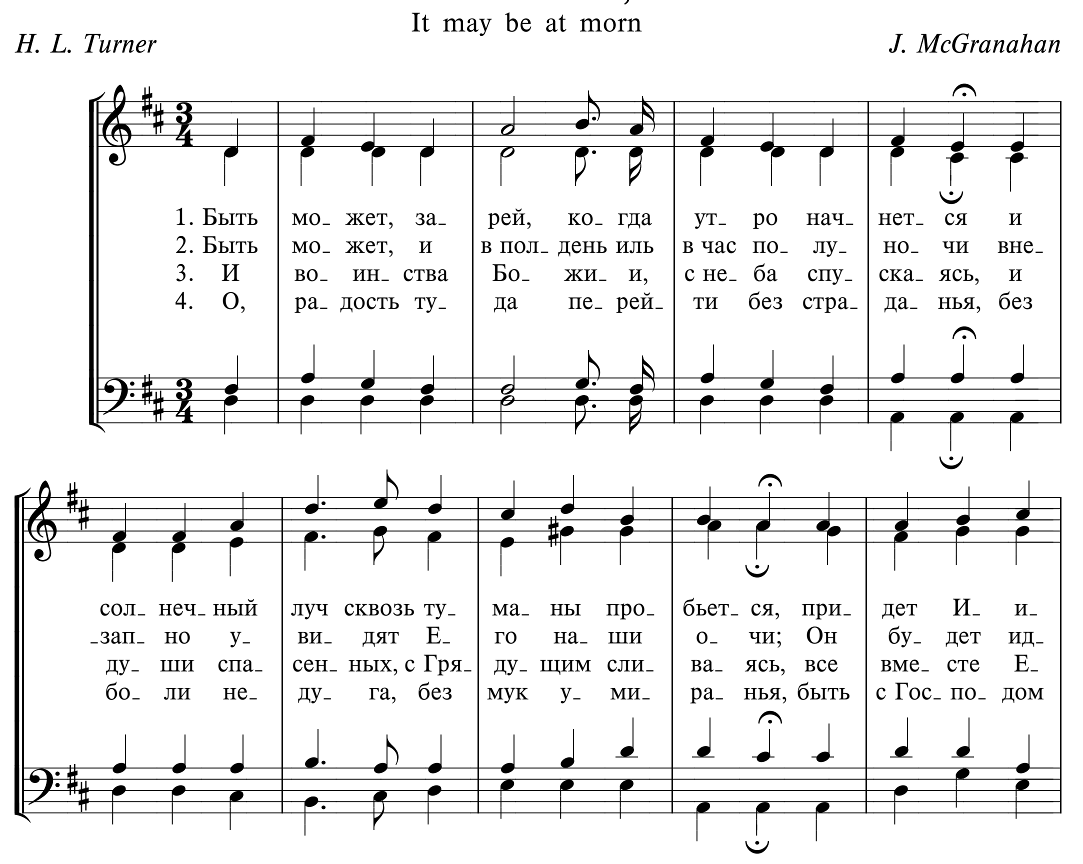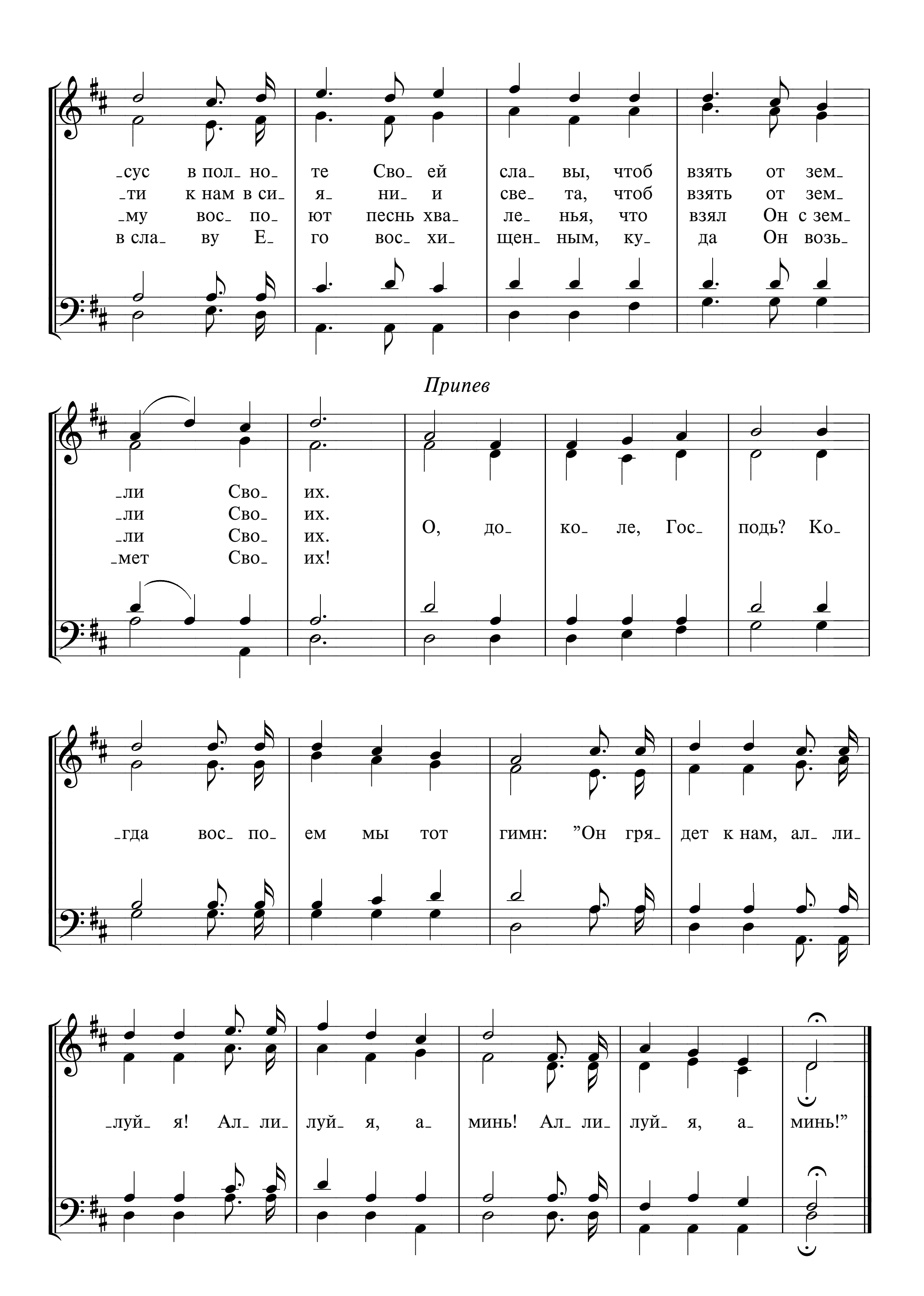









"Ал_ ли_ луй_ я!" Е_ му по_ ет. Зем_ ля вся об_ но_ вит_ ся
веч_ ной кра_ сой и сла_ вой о_ за_ рит_ ся Е_ го свя_ той.

755 БЫТЬ МОЖЕТ, ЗАРЕЙ

It may be at morn

H. L. Turner *J. McGranahan*





-сус в пол- но- те Сво- ей сла- вы, чтоб взять от зем-
-ти к нам в си- я- ни- и све- та, чтоб взять от зем-
-му вос- по- ют песнь хва- ле- нья, что взял Он с зем-
в сла- ву Е- го вос- хи- щен- ным, ку- да Он возь-
-ли Сво- их.
-ли Сво- их.
-ли Сво- их.
-мет Сво- их!
Припев
О, до- ко- ле, Гос- подь? Ко-
-гда вос- по- ем мы тот гимн: ”Он гря- дет к нам, ал- ли-
-луй- я! Ал- ли- луй- я, а- минь! Ал- ли- луй- я, а- минь!”



756 И БУДЕТ: БОЖЬИ ДЕТИ ВСТАНУТ

Я. Б. — *Волжский напев (А. И. Кеше)*

1. И будет: Божьи дети встанут встречать грядущего Христа. О, как тогда хвалой воспрянут в сердечной радости уста!

2. И юноши, и старцы, дети – все, облеченные в виссон, с ветвями пальмы, в чудном свете тогда стекутся на Сион.

3. Господь обрадует и примет Своих возлюбленных детей; с них поношение Он снимет и слезы их отрет с очей.

4. Там плача никогда не будет – в той дивной Родине святой, но каждый скорби все забудет, благословляя жребий свой.

5. Там уж никто ни мук, ни боли не причинит им никогда, и тот, кто был гоним, в неволе, освободится навсегда.

6. Там нет и признака страданья и смерть вовеки не придет; там свет Господнего сиянья не помрачится, не зайдет.

7. Они не будут уж томиться, не поразит их больше зной, но будут вечно веселиться в той дивной Родине святой.

8. И светом ярким освещает Господь Свой избранный народ; Он утомленных напояет живым потоком тихих вод.
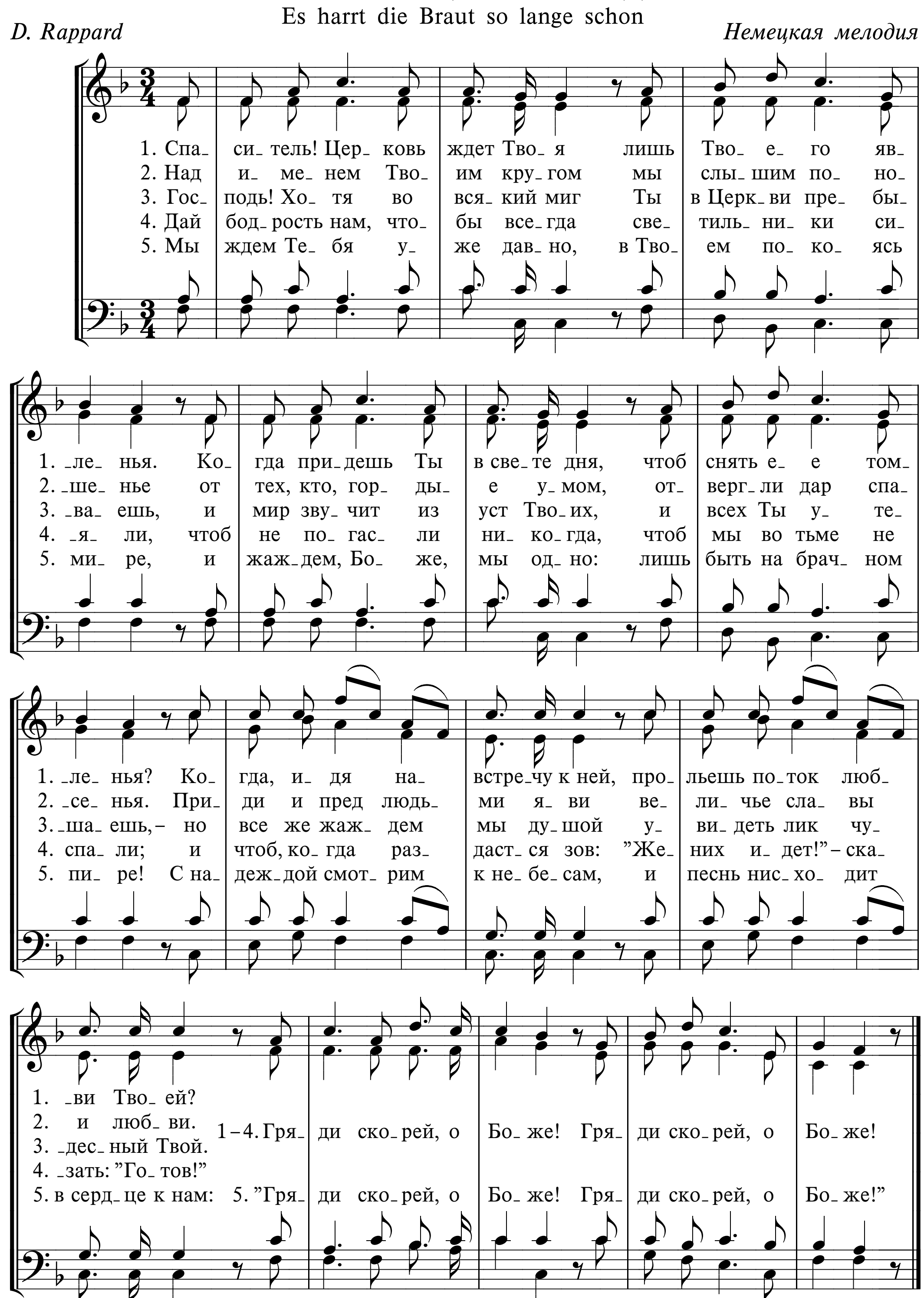
9. Он им на пажитях прекрасных покой от всех трудов пошлет; для них в селеньях безопасных там радость над главой взойдет.

10. Они, как камни, воссияют в венце Владыки своего и, как светила, заблистают вовеки на земле Его.

757 СПАСИТЕЛЬ! ЦЕРКОВЬ ЖДЕТ ТВОЯ

Es harrt die Braut so lange schon

D. Rappard *Немецкая мелодия*





758 БЫТЬ ЛИЦОМ К ЛИЦУ С ИИСУСОМ

C. E. Breck *Е. Потлов*

Перевод Д. А. Ясько

1. Быть ли_ цом к ли_ цу с Ии_ су_ сом, ви_ деть свет Е_ го о_
2. Здесь те_ лес_ ны_ ми о_ ча_ ми зреть Хрис_ та мне не да_
3. Он все тай_ но_ е от_ кро_ ет, Он все бе_ ды у_ стра_
4. В не_ бе быть с Христом – бла_ жен_ ство! А те_ перь так чуд_ но

чей – вот к че му ду_ шой стрем_ люсь я, что до_ ро_ же жиз_ ни
_но, а в лу_ чах не_ бес_ ной сла_ вы, как Он есть, у_ зрю Е_
нит, и с лю бо_ вью не_ зем_ но_ ю Он всех вер_ ных на_ гра_
знать, что ве_ дет нас к со_ вер_ шен_ ству И_ и_ су_ са бла_ го_

всей.
_го.
_дит.
_дать.

Припев

Я ли_ цом к ли_ цу у_ ви_ жу в не_ бе Гос_ по_ да Хрис_

_та. Я хо_ чу к Не_ му быть бли_ же, про_слав_ лять Е_ го все_ гда.



759а УЖ СЛЫШУ Я ШУМ

П. П. Л.

1. Уж слы- шу я шум как бы мно- же- ства вод и
2. За- будь все, чем мир тво- е серд- це му- тил, все
3. Лю- би, как о- дин Он лю- бить те- бя мог, стра-
4. О, верь, что Хрис- тос за то- бо- ю при- дет, ис-

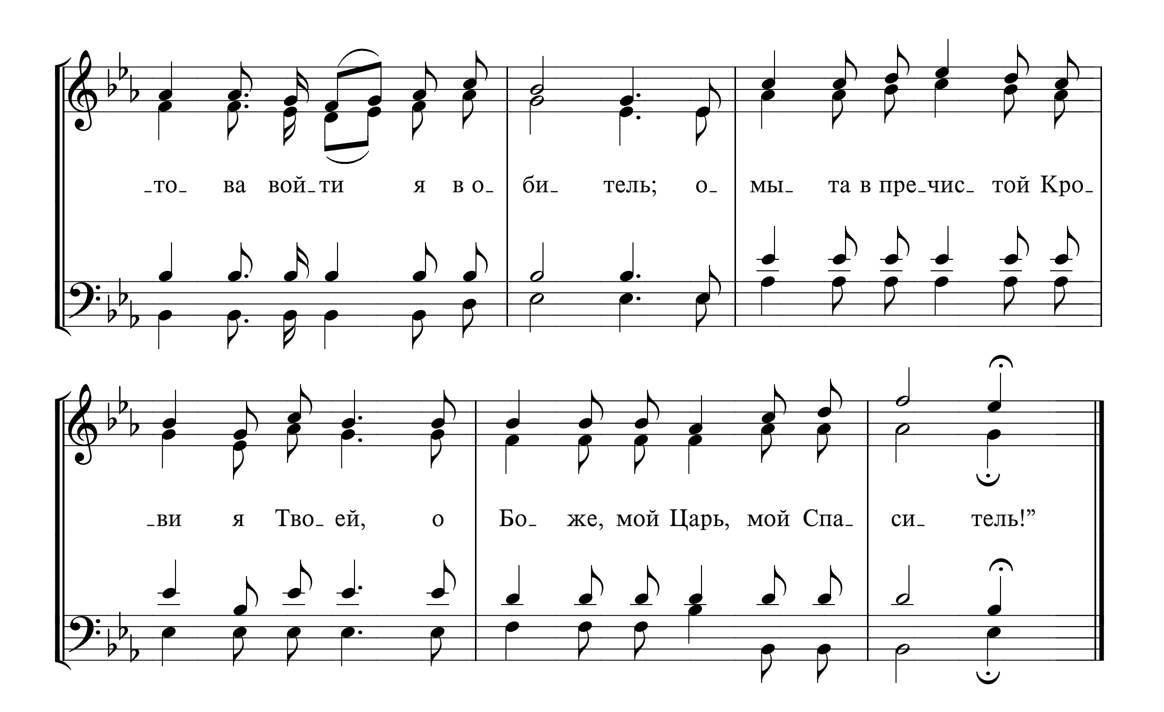
сто- ны гре- хов- но- го ми- ра. Го- товь- ся, Не- вес- та! Же-
сле- зы, пе- чаль, о- жи- да- нья и вспом- ни, как Бог твой те-
-дай, на Ии- су- са взи- ра- я; про- щай, как Спа- си- тель твой
-пол- нит Сво- и все о- бе- ты, в о- би- те- ли не- ба те-

-них твой и- дет, и бли- зок час брач- но- го
-бя воз- лю- бил, ка- ки- е по- нес Он стра-
див- ный и Бог про- стил, за те- бя у- ми-
-бя воз- не- сет, где кон- чат- ся скор- би и

пи- ра!
-да- нья.
-ра- я.
бе- ды.

Припев

"Гря- ди, мой Спа- си- тель, от- ра- да о- чей! Го-
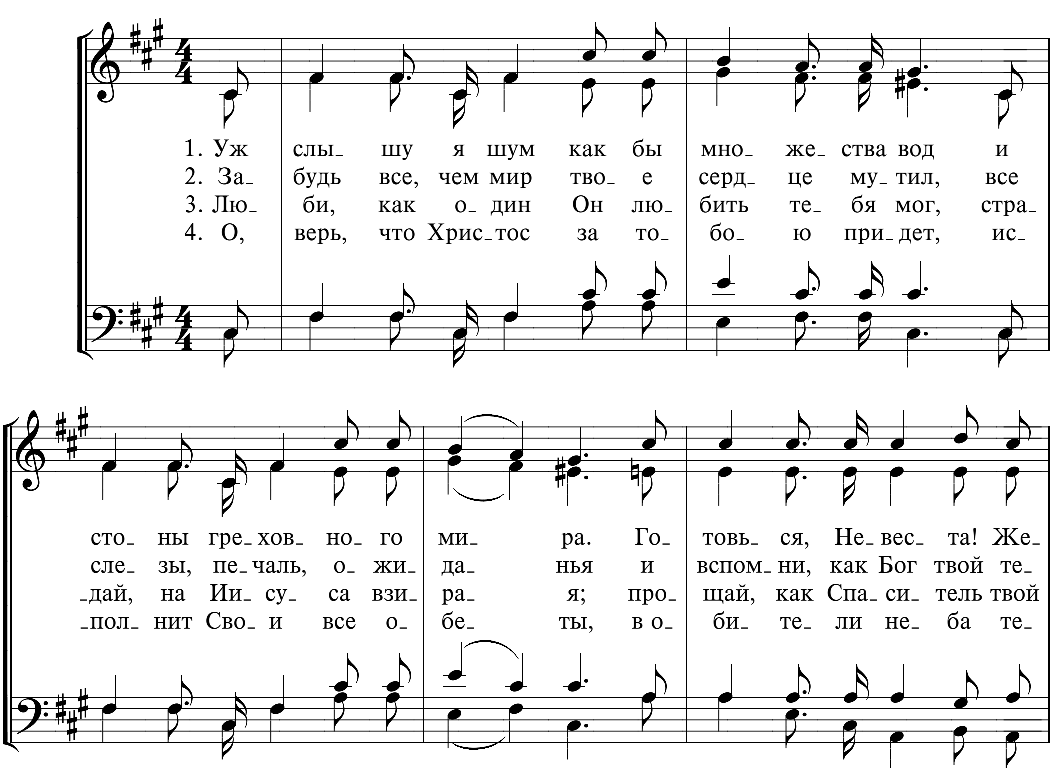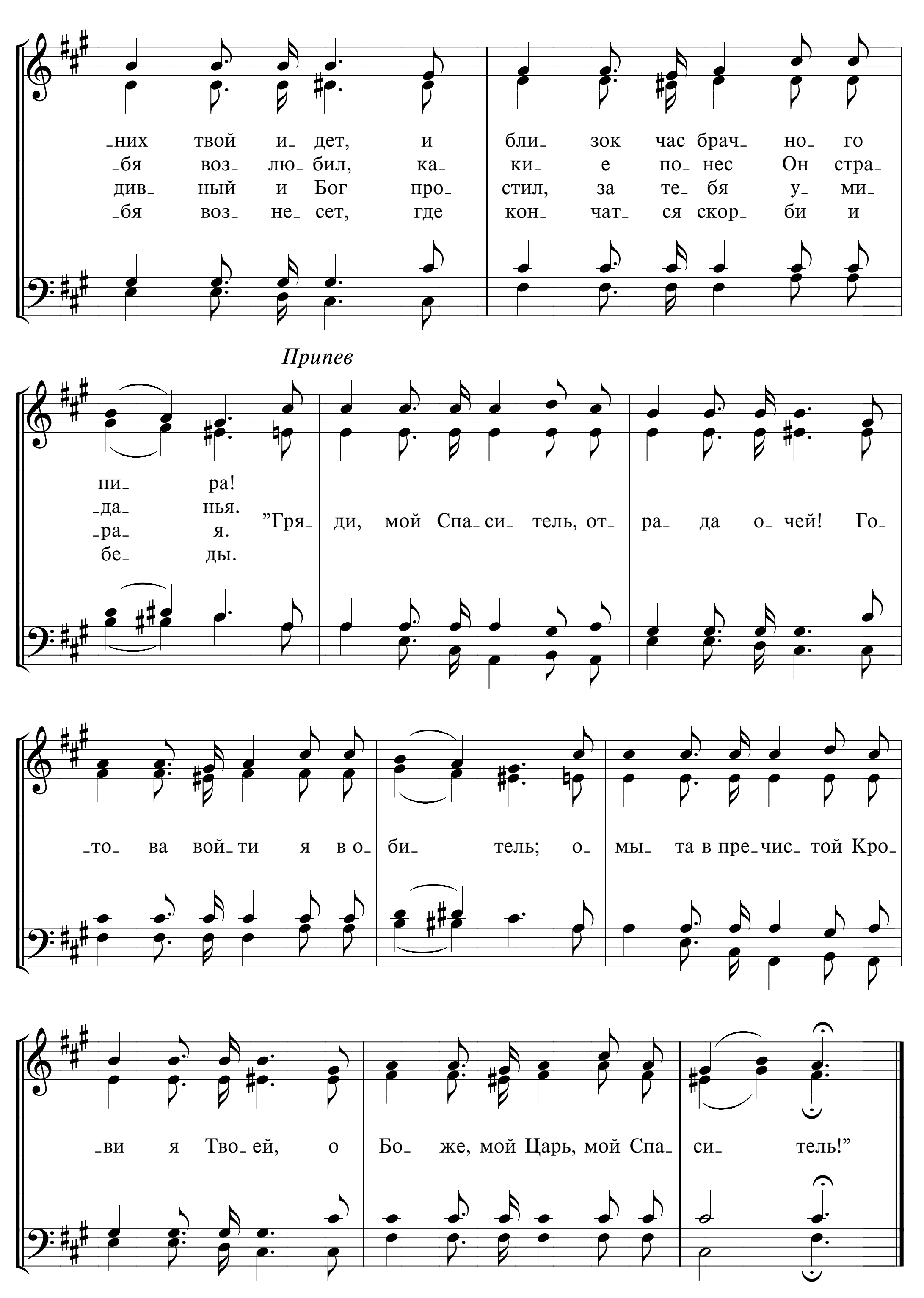


-то- ва вой-ти я в о- би- тель; о- мы- та в пре-чис- той Кро-
-ви я Тво- ей, о Бо- же, мой Царь, мой Спа- си- тель!"

759б УЖ СЛЫШУ Я ШУМ
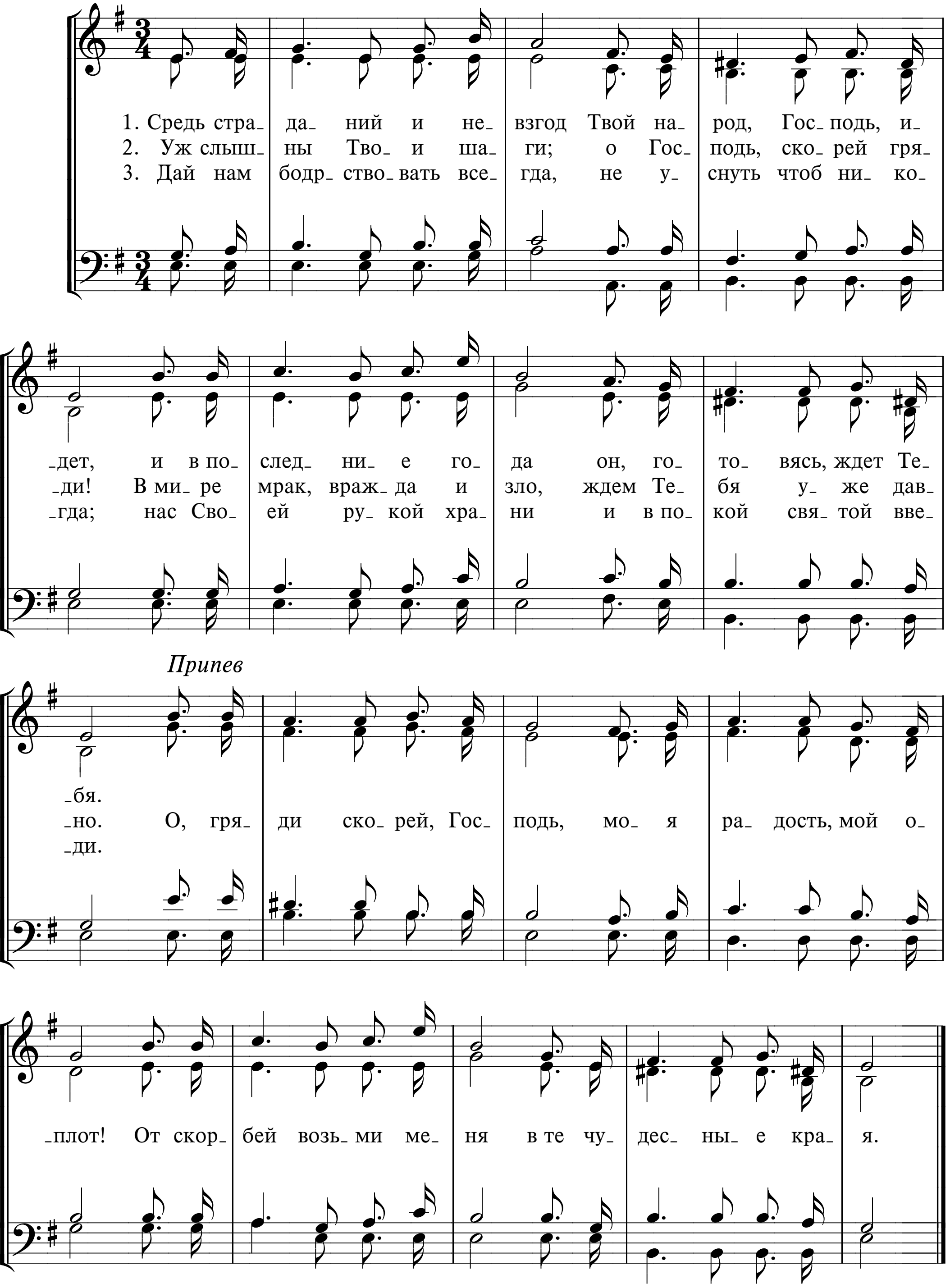


П. П. Л.
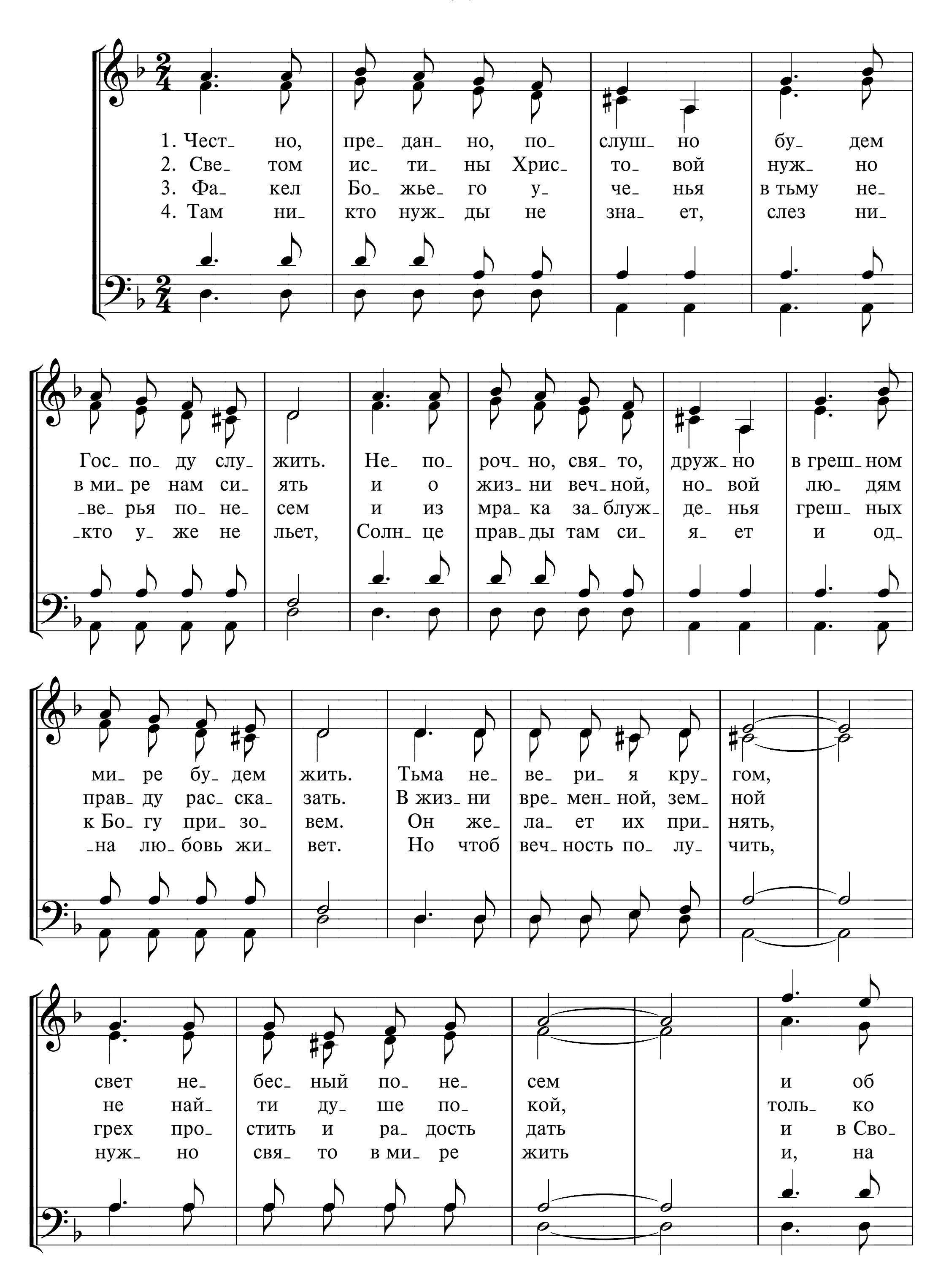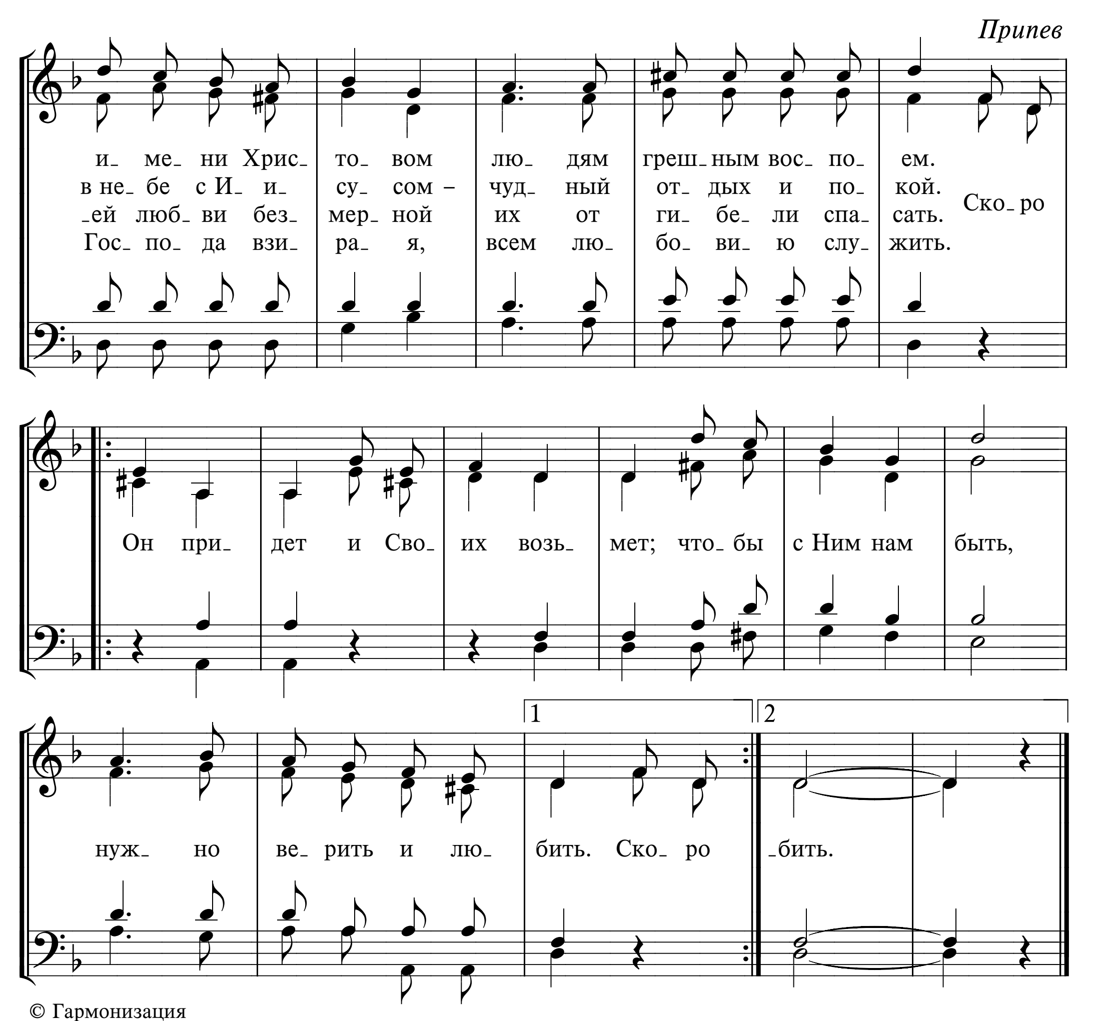




-них твой и- дет, и бли- зок час брач- но- го
-бя воз- лю- бил, ка- ки- е по- нес Он стра-
див- ный и Бог про- стил, за те- бя у- ми-
-бя воз- не- сет, где кон- чат- ся скор- би и
Припев
пи- ра!
-да- нья.
-ра- я.
бе- ды.
"Гря- ди, мой Спа- си- тель, от- ра- да о- чей! Го-
-то- ва вой- ти я в о- би- тель; о- мы- та в пре- чис- той Кро-
-ви я Тво- ей, о Бо- же, мой Царь, мой Спа- си- тель!"

760 СРЕДЬ СТРАДАНИЙ И НЕВЗГОД



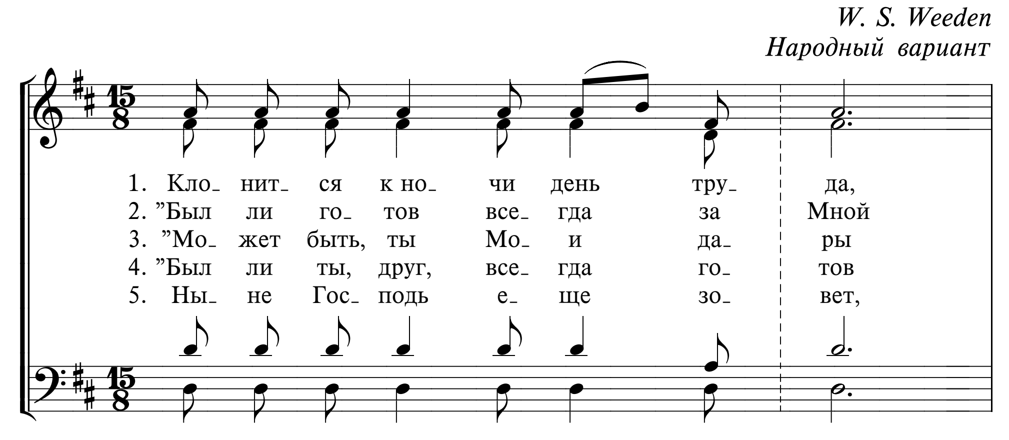
761 ЧЕСТНО, ПРЕДАННО, ПОСЛУШНО

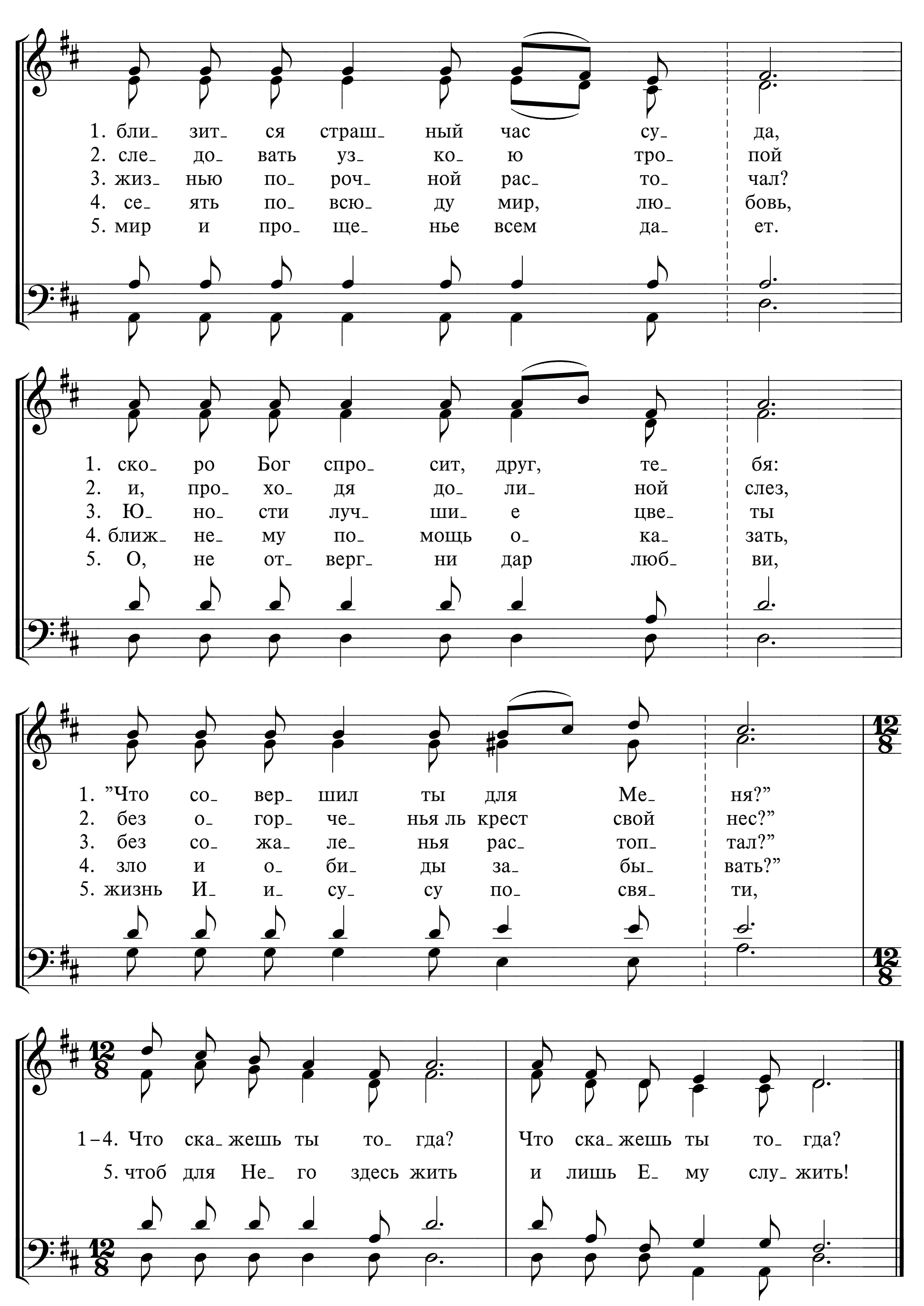



Припев
и_ ме_ ни Хрис_ то_ вом лю_ дям греш_ным вос_ по_ ем.
в не_ бе с И_ и_ су_ сом – чуд_ ный от_ дых и по_ кой.
ей люб ви без_ мер_ ной их от ги_ бе_ ли спа_ сать.
Гос_ по_ да взи_ ра_ я, всем лю_ бо_ ви_ ю слу_ жить.
Ско_ ро
Он при_ дет и Сво_ их возь_ мет; что_ бы с Ним нам быть,
нуж_ но ве_ рить и лю_ бить. Ско_ ро _бить.
1
2

762 КЛОНИТСЯ К НОЧИ ДЕНЬ ТРУДА
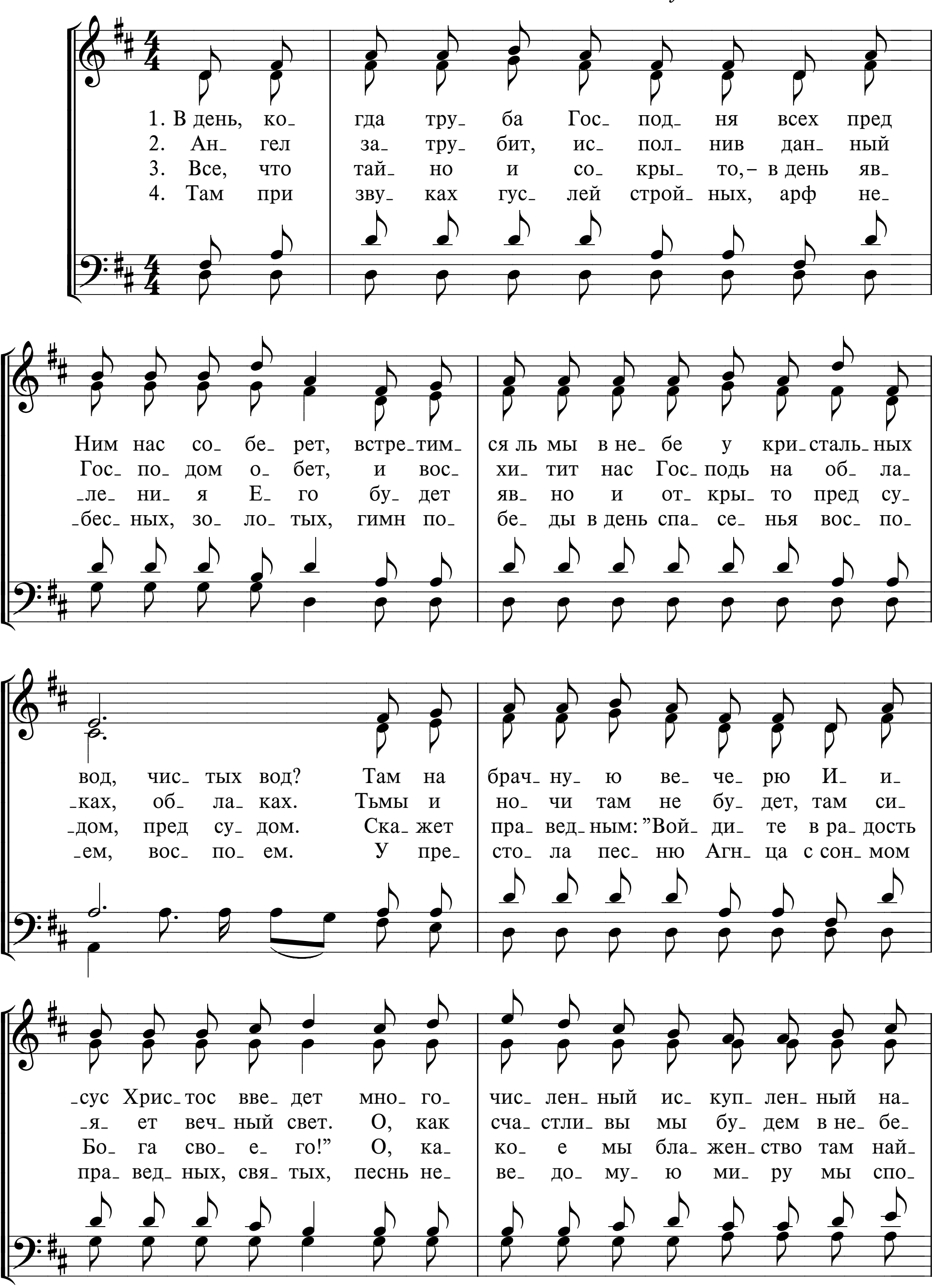
W. S. Weeden
Народный вариант
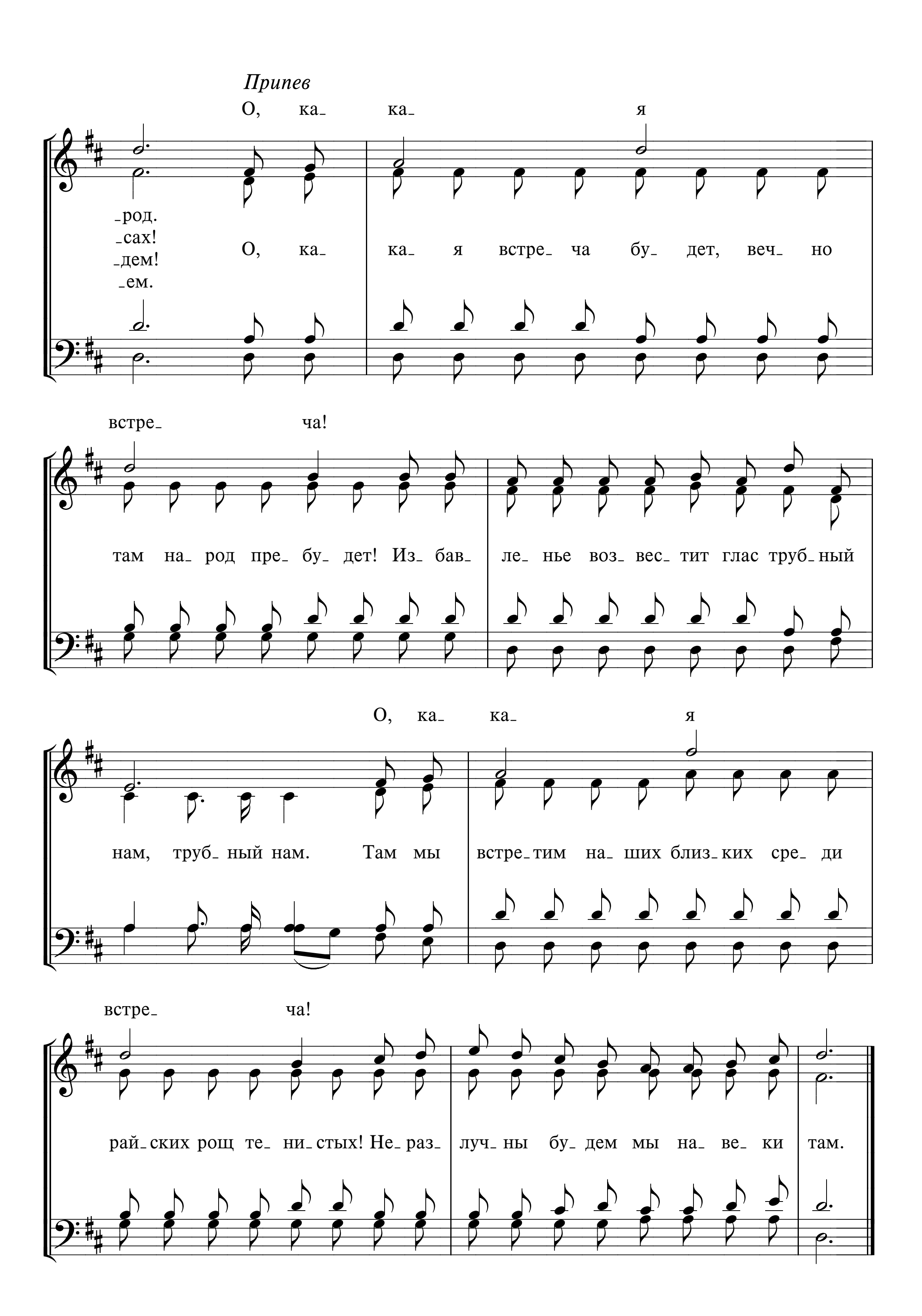



1. бли_ зит_ ся страш_ ный час су_ да,
2. сле_ до_ вать уз_ ко_ ю тро_ пой
3. жиз_ нью по_ роч_ ной рас_ то_ чал?
4. се_ ять по_ всю_ ду мир, лю_ бовь,
5. мир и про_ ще_ нье всем да_ ет.
1. ско_ ро Бог спро_ сит, друг, те_ бя:
2. и, про_ хо_ дя до_ ли_ ной слез,
3. Ю_ но_ сти луч_ ши_ е цве_ ты
4. ближ_ не_ му по_ мощь о_ ка_ зать,
5. О, не от_ верг_ ни дар люб_ ви,
1. ”Что со_ вер_ шил ты для Ме_ ня?”
2. без о_ гор_ че_ нья ль крест свой нес?”
3. без со_ жа_ ле_ нья рас_ топ_ тал?”
4. зло и о_ би_ ды за_ бы_ вать?”
5. жизнь И_ и_ су_ су по_ свя_ ти,
1–4. Что ска_ жешь ты то_ гда? Что ска_ жешь ты то_ гда?
5. чтоб для Не_ го здесь жить и лишь Е_ му слу_ жить!
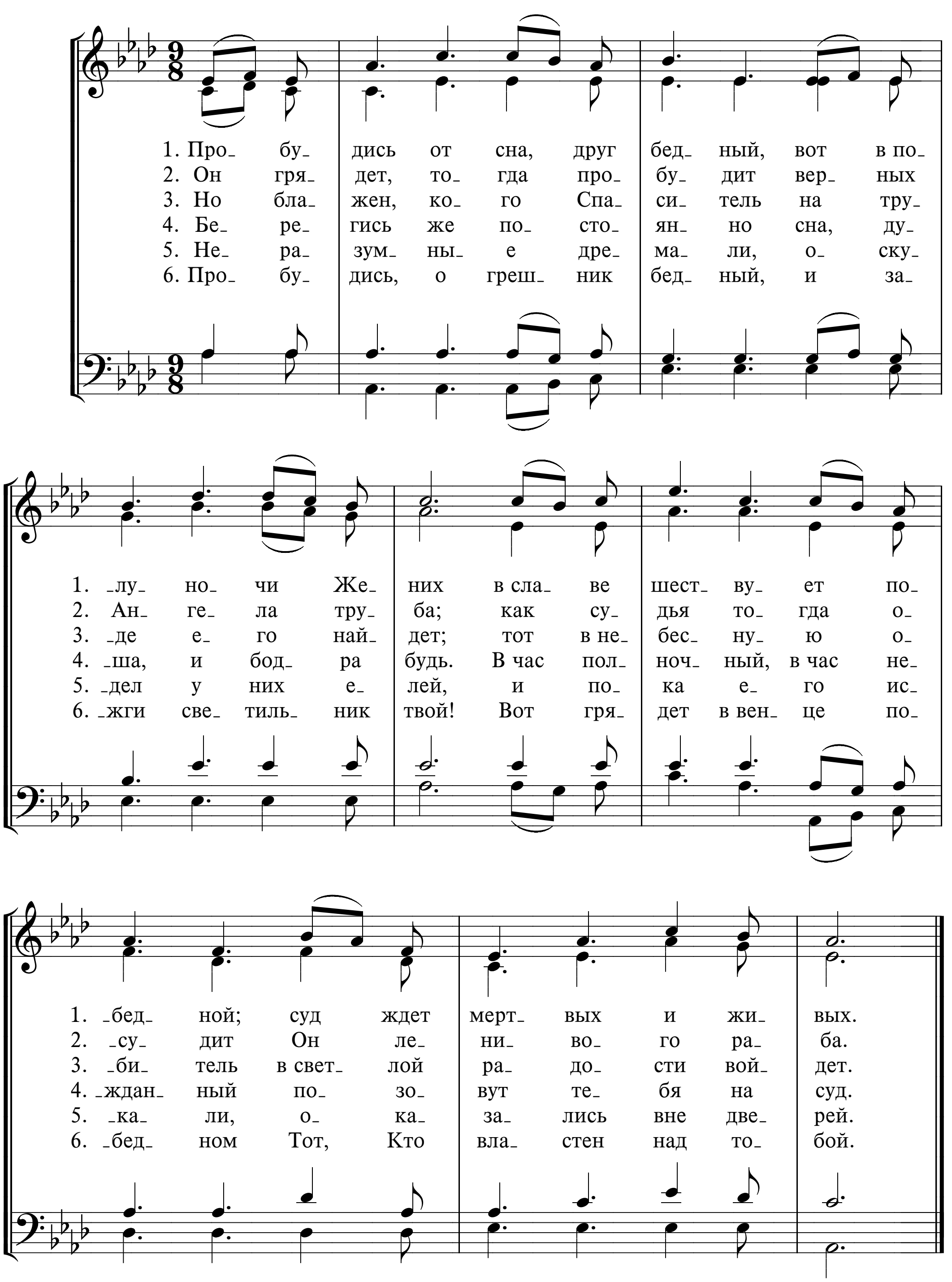
763 В ДЕНЬ, КОГДА ТРУБА ГОСПОДНЯ

Слова и музыка J. H. Kurzenknabe
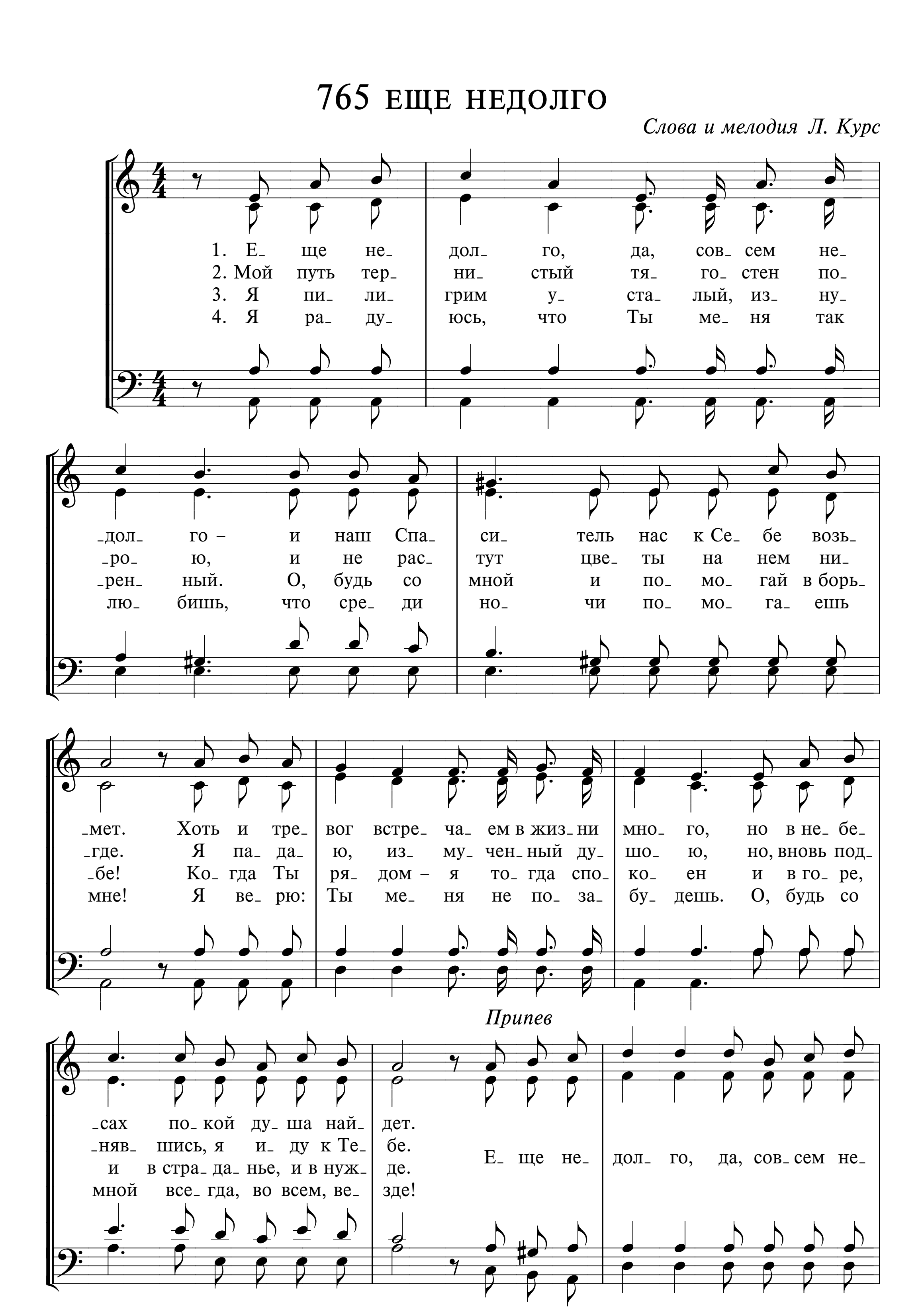



Припев
О, ка‿ ка‿ я
‿род.
‿сах!
‿дем!
‿ем.
О, ка‿ ка‿ я встре‿ ча бу‿ дет, веч‿ но
встре‿ ча!
там на‿ род пре‿ бу‿ дет! Из‿ бав‿ ле‿ нье воз‿ вес‿ тит глас труб‿ ный
О, ка‿ ка‿ я
нам, труб‿ ный нам. Там мы встре‿ тим на‿ ших близ‿ ких сре‿ ди
встре‿ ча!
рай‿ ских рощ те‿ ни‿ стых! Не‿ раз‿ луч‿ ны бу‿ дем мы на‿ ве‿ ки там.

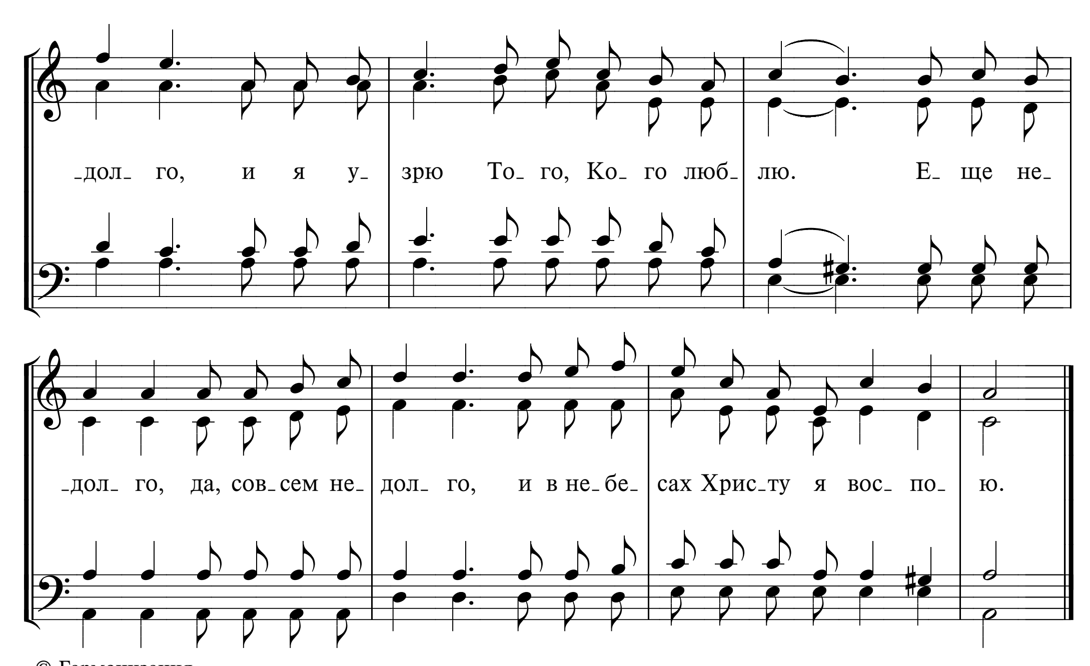
764 ПРОБУДИСЬ ОТ СНА



765 ЕЩЕ НЕДОЛГО

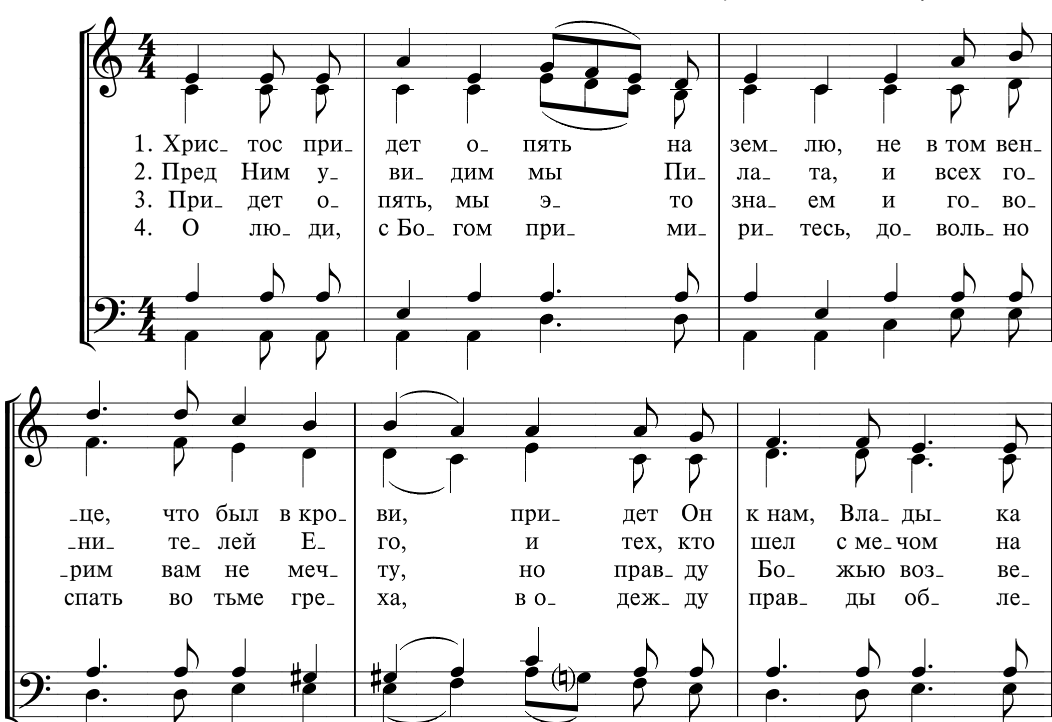
Слова и мелодия Л. Курс
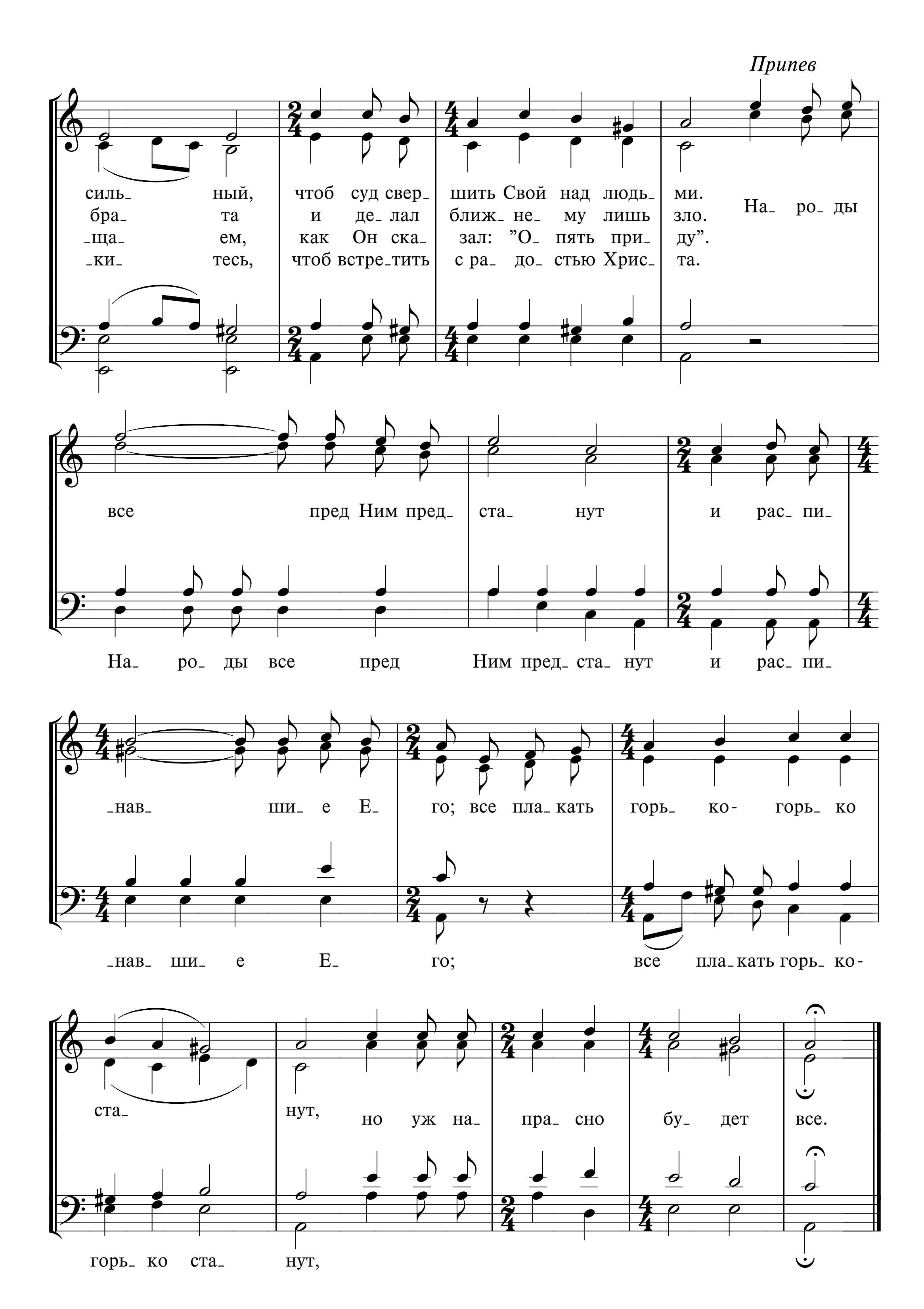



-дол- го, и я у- зрю То- го, Ко- го люб- лю. Е- ще не-
-дол- го, да, сов-сем не- дол- го, и в не- бе- сах Хрис-ту я вос- по- ю.

766 ХРИСТОС ПРИДЕТ ОПЯТЬ НА ЗЕМЛЮ
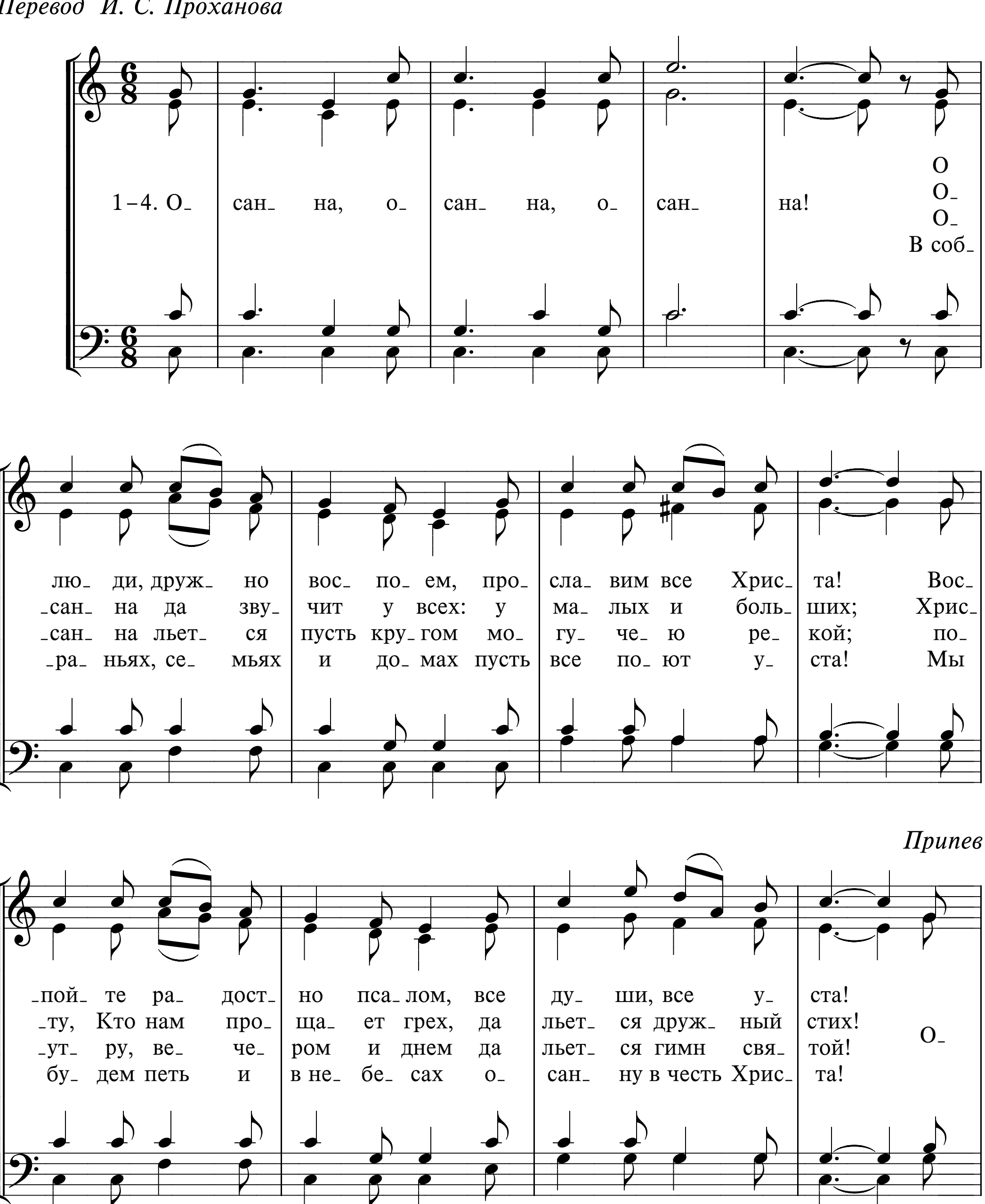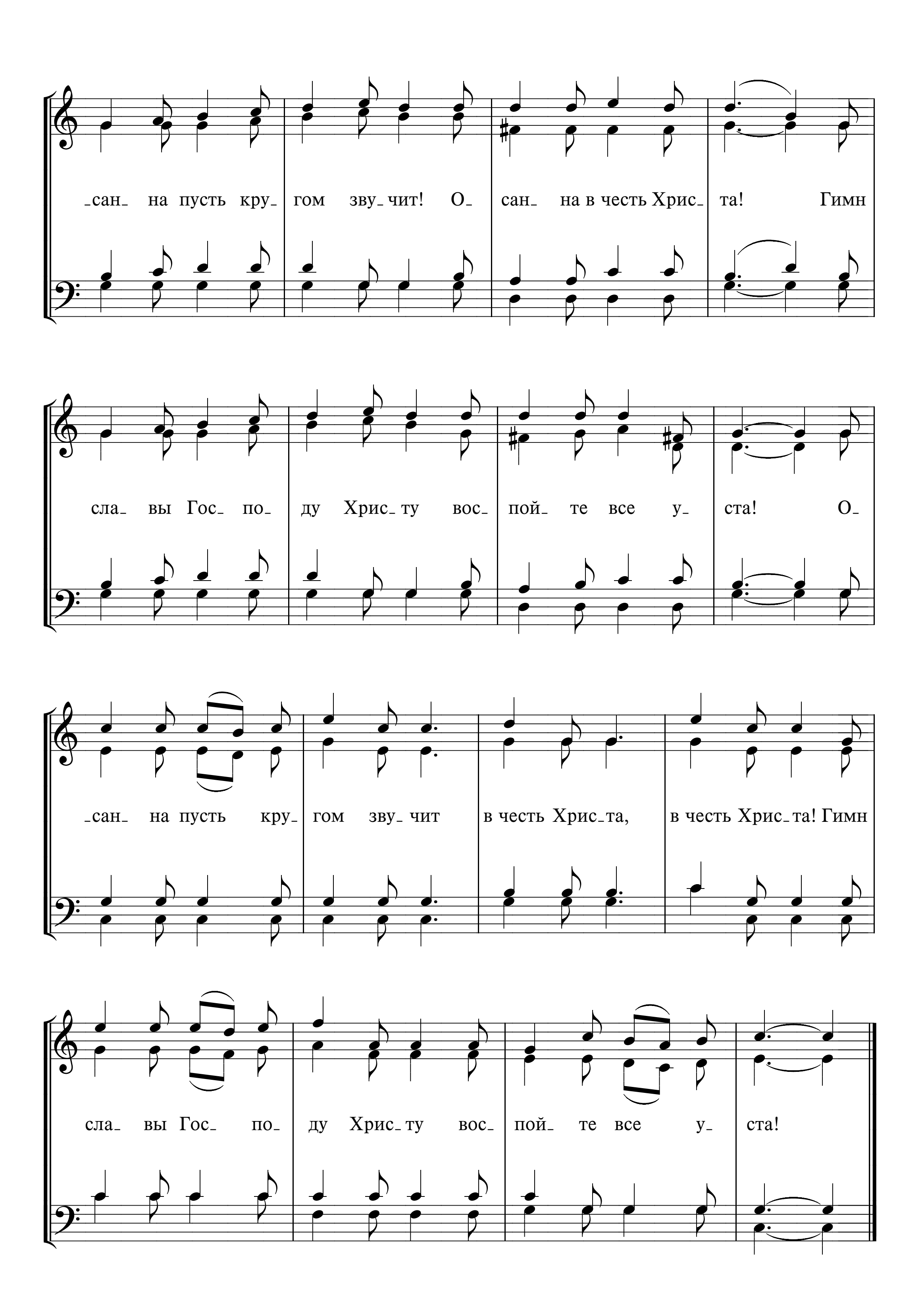





Припев
силь_ ный, чтоб суд свер_ шить Свой над людь_ ми.
бра_ та и де_ лал ближ_ не_ му лишь зло.
_ща_ ем, как Он ска_ зал: "О_ пять при_ ду".
_ки_ тесь, чтоб встре_тить с ра_ до_ стью Хрис_ та.
На_ ро_ ды
все пред Ним пред_ ста_ нут и рас_ пи_
На_ ро_ ды все пред Ним пред_ ста_ нут и рас_ пи_
нав ши_ е Е_ го; все пла_кать горь_ ко- горь_ ко
нав ши_ е Е_ го; все пла_кать горь_ ко-
ста_ нут, но уж на_ пра_ сно бу_ дет все.
горь_ ко ста_ нут,

РАЗНЫЕ ХРИСТИАНСКИЕ ПРАЗДНИКИ

767 ОСАННА!

Перевод И. С. Проханова




-сан- на пусть кру- гом зву- чит! О- сан- на в честь Хрис- та! Гимн
сла- вы Гос- по- ду Хрис- ту вос- пой- те все у- ста! О-
-сан- на пусть кру- гом зву- чит в честь Хрис- та, в честь Хрис- та! Гимн
сла- вы Гос- по- ду Хрис- ту вос- пой- те все у- ста!

768 О, КАКОЙ НАМ ПУТЬ ОТКРЫЛСЯ



1. О, ка- кой нам путь от- крыл- ся, что- бы в Цар- стви- е ид-
2. Со- рок дней по вос- кре- се- нье на зем- ле яв- лял- ся
3. Он со- брал по- том на го- ру всех А- пос- то- лов Сво-

-ти! Бо- жий Сын с не- бес я- вил- ся, что- бы всех ту- да вве-
всем; дав Се- бя на о- смот- ре- нье, Он Фо- му у- ве- рил
-их, яс- но вид- но бы- ло взо- ру, как воз- нес- ся Он от

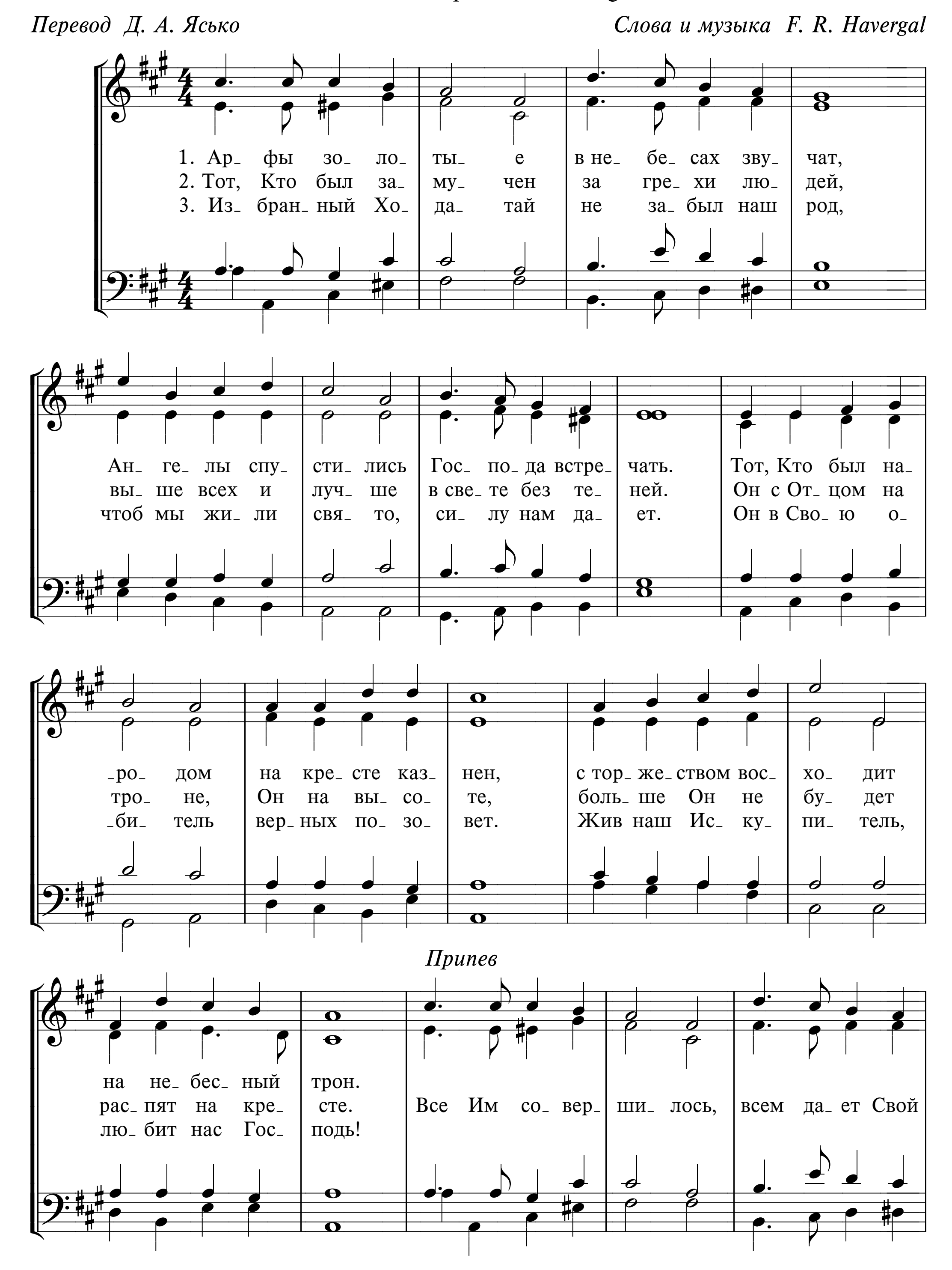
-сти. В ми- ре скор- би Он ро- дил- ся, вид ра- ба Он вос- при-
тем. Дал Он вер- ным о- бе- ща- нье, что к ним Дух Свя- той сой-
них. Вдруг два му- жа им пред- ста- ли, не за- мед- ли- ли ска-
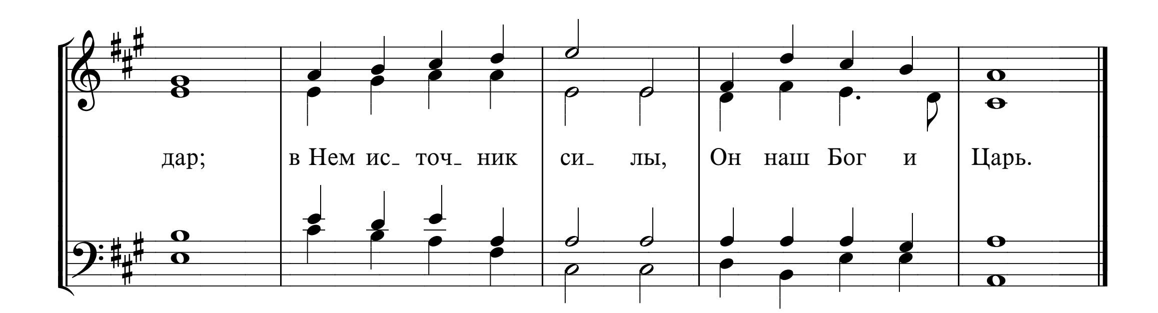
-нял, в кро- то- сти для всех тру- дил- ся, был рас- пят, по- том вос- стал.
-дет, чтоб Гол- гоф- ско- е стра- да- нье при- нес- ло свой слав- ный плод.
-зать: "Как Ии- сус воз- нес- ся в сла- ве, так при- дет с не- бес о- пять".

769 АРФЫ ЗОЛОТЫЕ

Golden harps are sounding
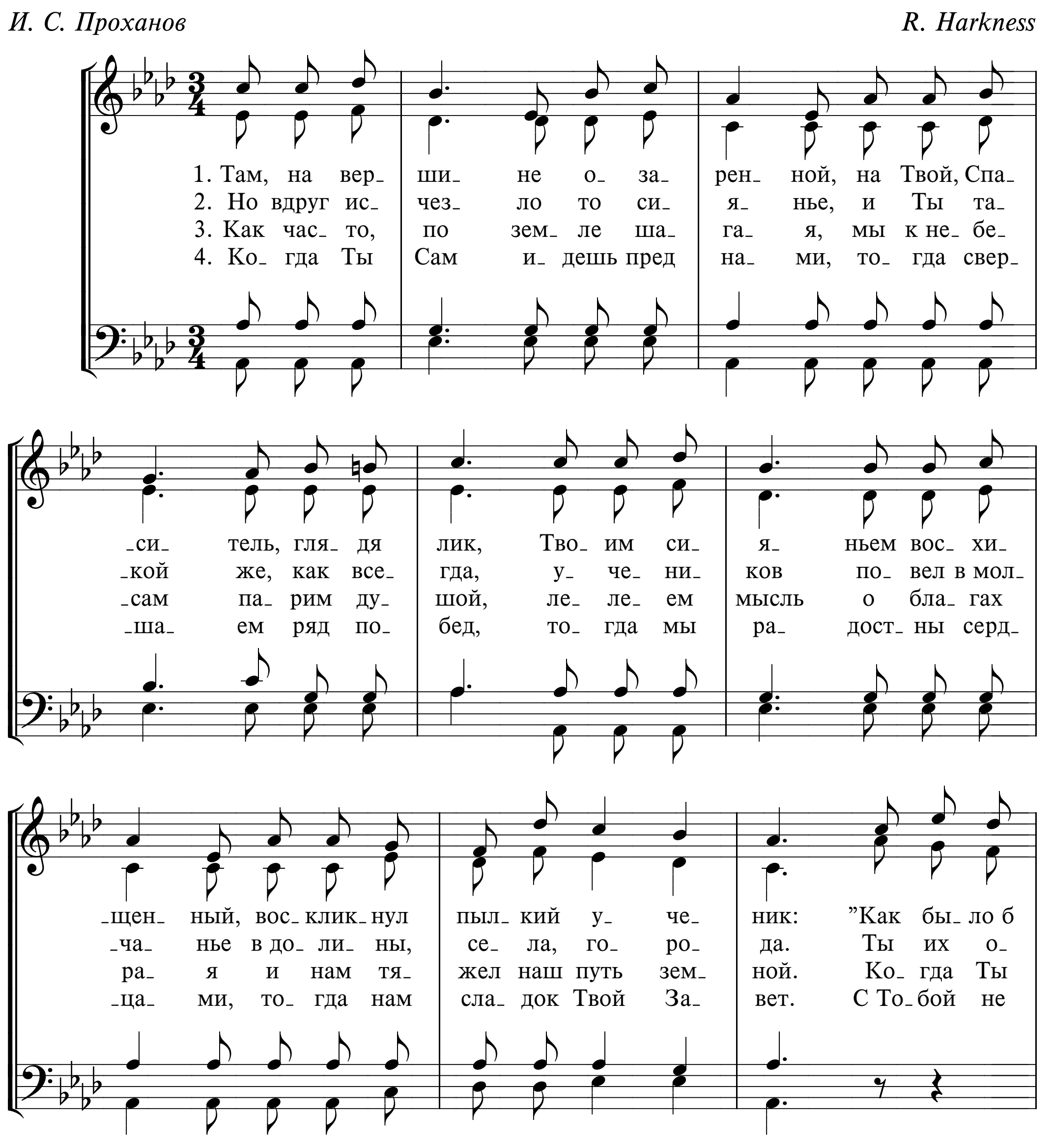
Перевод Д. А. Ясько | *Слова и музыка F. R. Havergal*
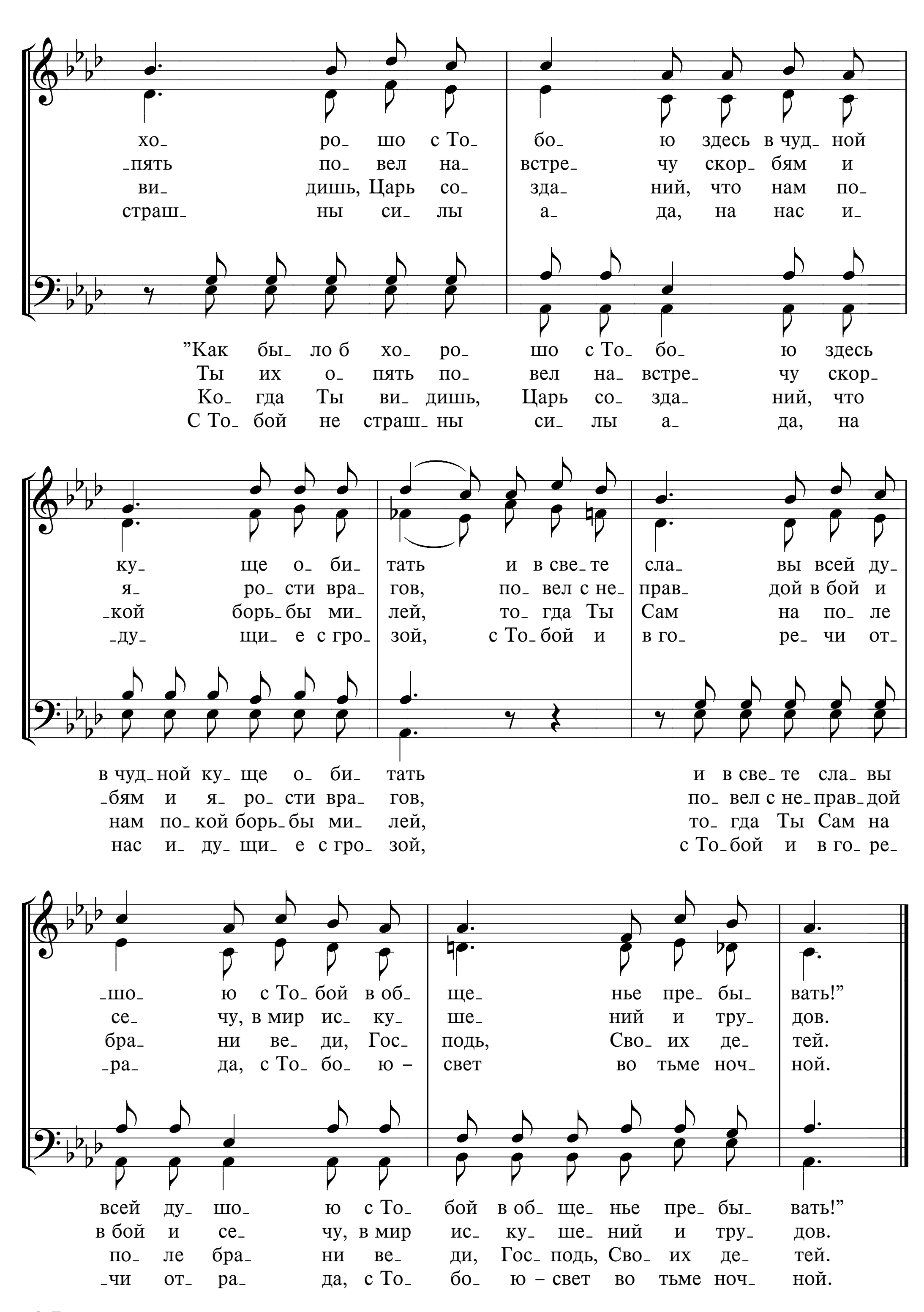



дар; в Нем ис_ точ_ ник си_ лы, Он наш Бог и Царь.

770 ТАМ, НА ВЕРШИНЕ ОЗАРЕННОЙ

И. С. Проханов *R. Harkness*
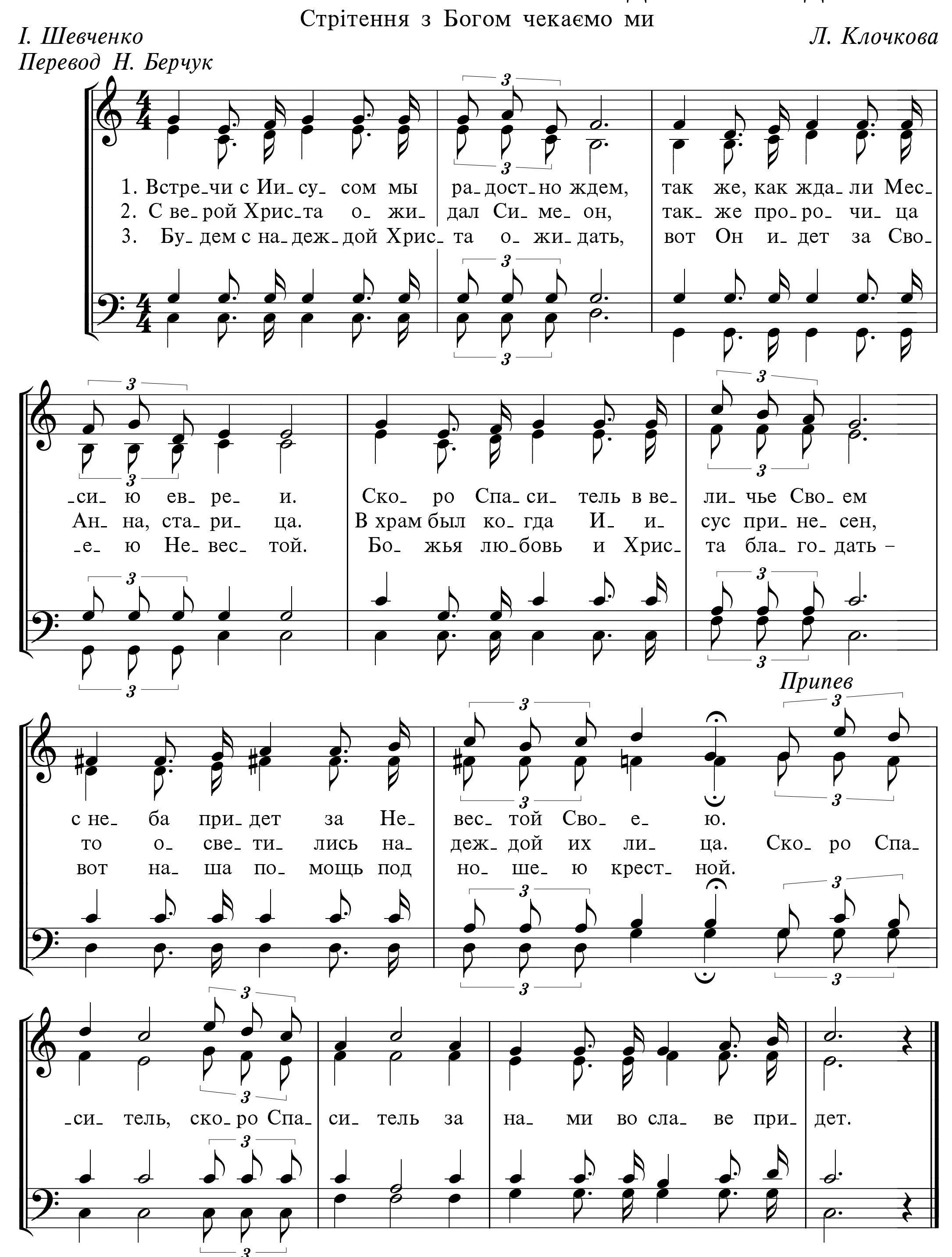



хо- ро- шо с То- бо- ю здесь в чуд- ной
-пять по- вел на- встре- чу скор- бям и
ви- дишь, Царь со- зда- ний, что нам по-
страш- ны си- лы а- да, на нас и-
”Как бы- ло б хо- ро- шо с То- бо- ю здесь
Ты их о- пять по- вел на- встре- чу скор-
Ко- гда Ты ви- дишь, Царь со- зда- ний, что
С То- бой не страш- ны си- лы а- да, на
ку- ще о- би- тать и в све- те сла- вы всей ду-
я- ро- сти вра- гов, по- вел с не- прав- дой в бой и
-кой борь- бы ми- лей, то- гда Ты Сам на по- ле
-ду- щи- е с гро- зой, с То- бой и в го- ре- чи от-
в чуд- ной ку- ще о- би- тать и в све- те сла- вы
-бям и я- ро- сти вра- гов, по- вел с не- прав- дой
нам по- кой борь- бы ми- лей, то- гда Ты Сам на
нас и- ду- щи- е с гро- зой, с То- бой и в го- ре-
-шо- ю с То- бой в об- ще- нье пре- бы- вать!”
се- чу, в мир ис- ку- ше- ний и тру- дов.
бра- ни ве- ди, Гос- подь, Сво- их де- тей.
-ра- да, с То- бо- ю – свет во тьме ноч- ной.
всей ду- шо- ю с То- бой в об- ще- нье пре- бы- вать!”
в бой и се- чу, в мир ис- ку- ше- ний и тру- дов.
по- ле бра- ни ве- ди, Гос- подь, Сво- их де- тей.
-чи от- ра- да, с То- бо- ю – свет во тьме ноч- ной.

771 ВСТРЕЧИ С ИИСУСОМ МЫ РАДОСТНО ЖДЕМ

Стрітення з Богом чекаємо ми

І. Шевченко
Перевод Н. Берчук

Л. Клочкова
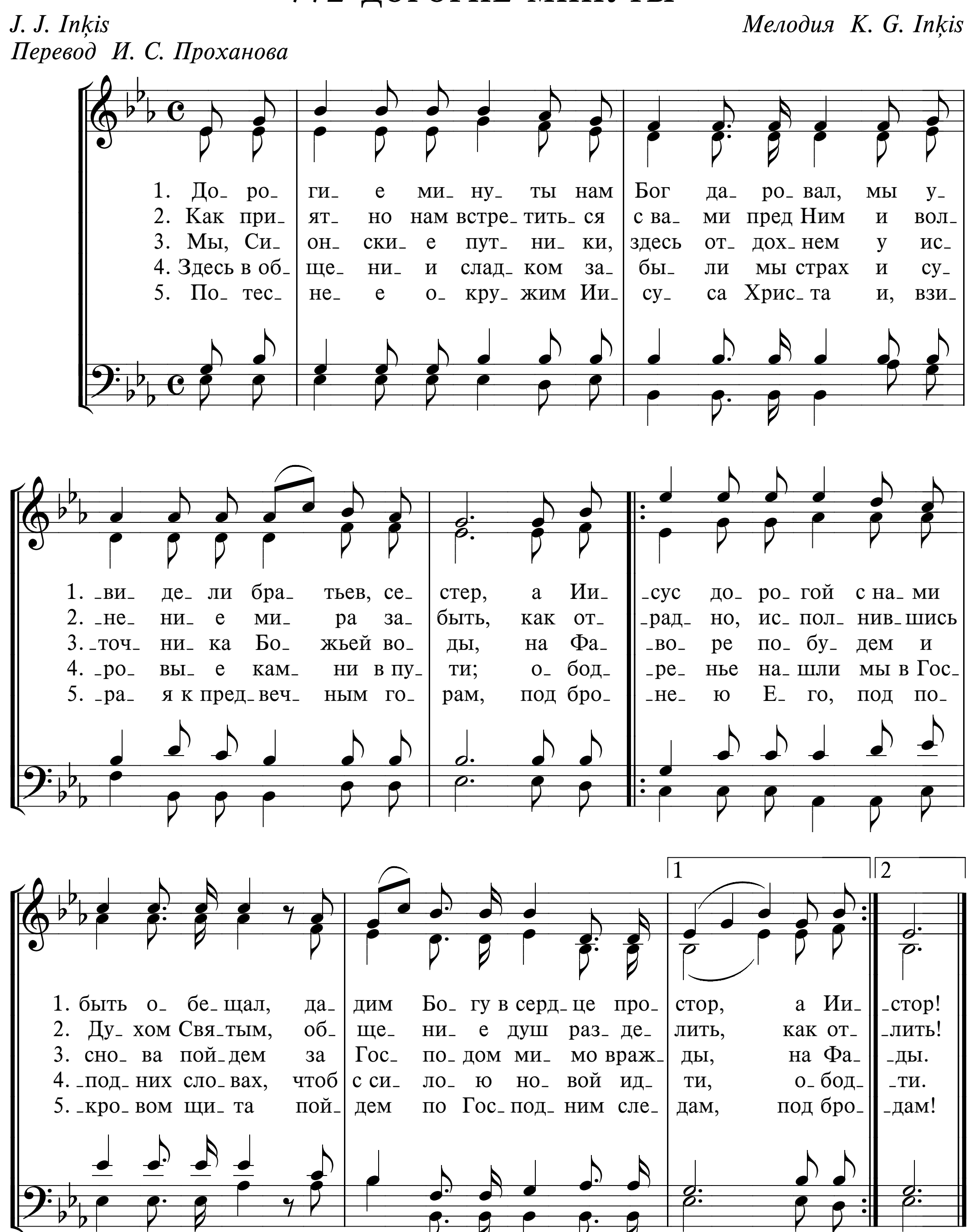


Перевод Н. Берчук
Музыка Л. Клочковой
Музыкально-хоровой отдел МСЦ ЕХБ

ПРИВЕТСТВЕННЫЕ И ПРОЩАЛЬНЫЕ

772 ДОРОГИЕ МИНУТЫ
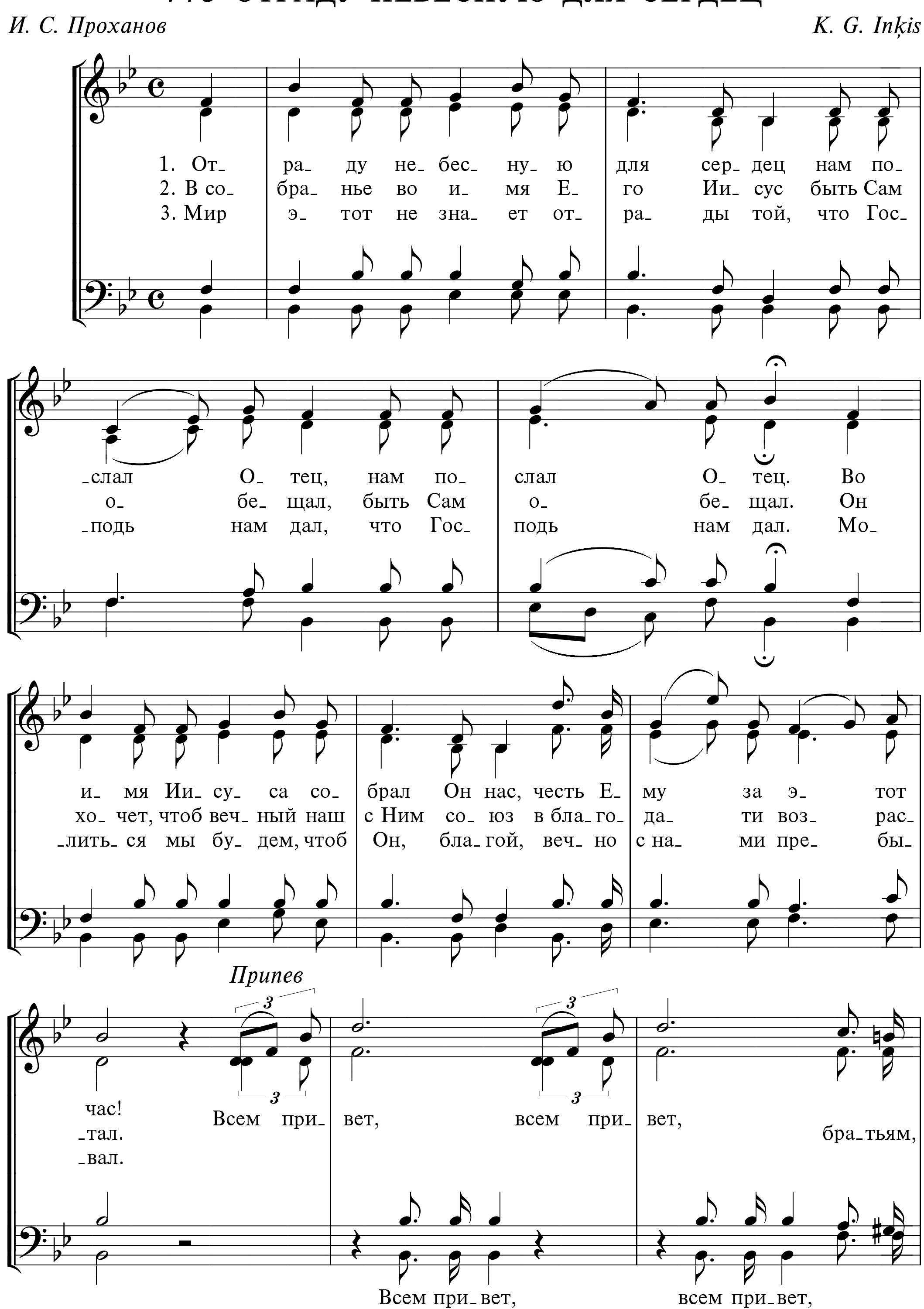
J. J. Inķis | *Мелодия K. G. Inķis*

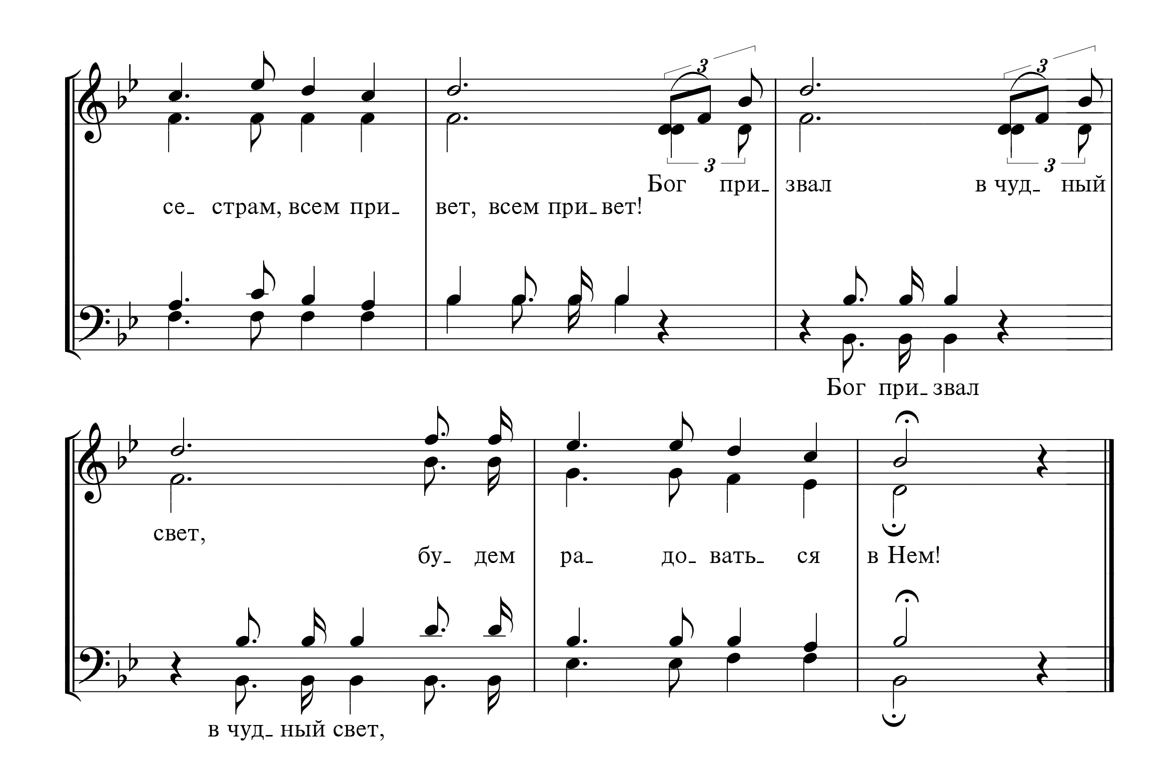
Перевод И. С. Проханова



773 ОТРАДУ НЕБЕСНУЮ ДЛЯ СЕРДЕЦ

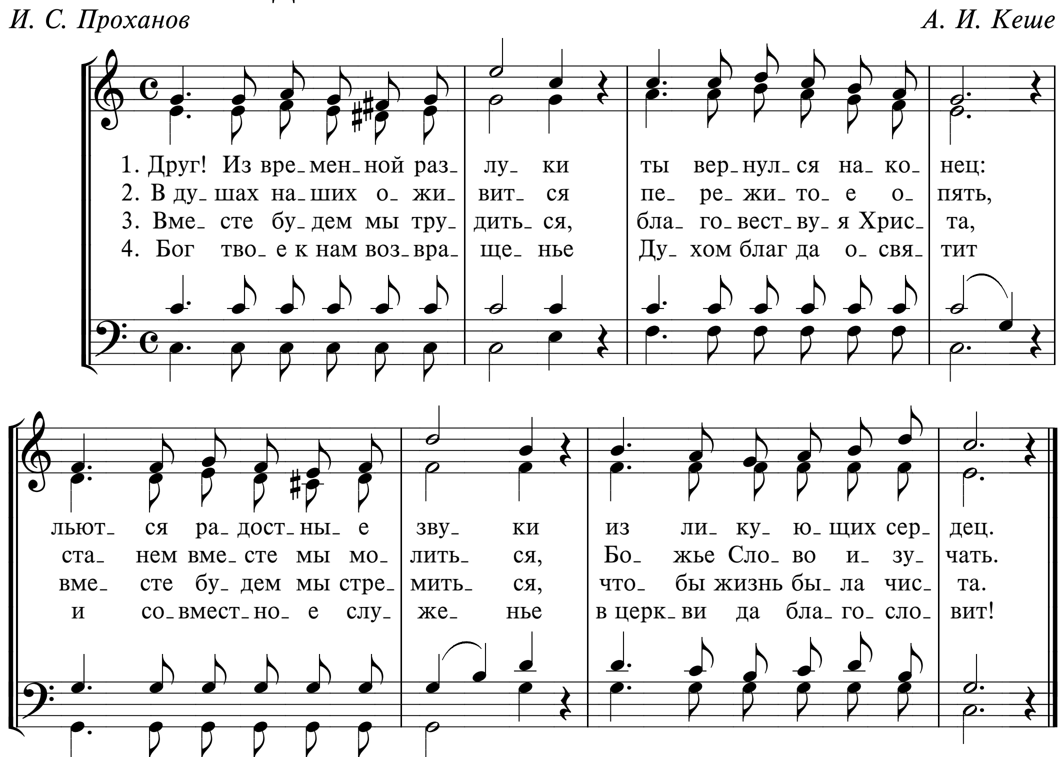
И. С. Проханов *K. G. Inķis*
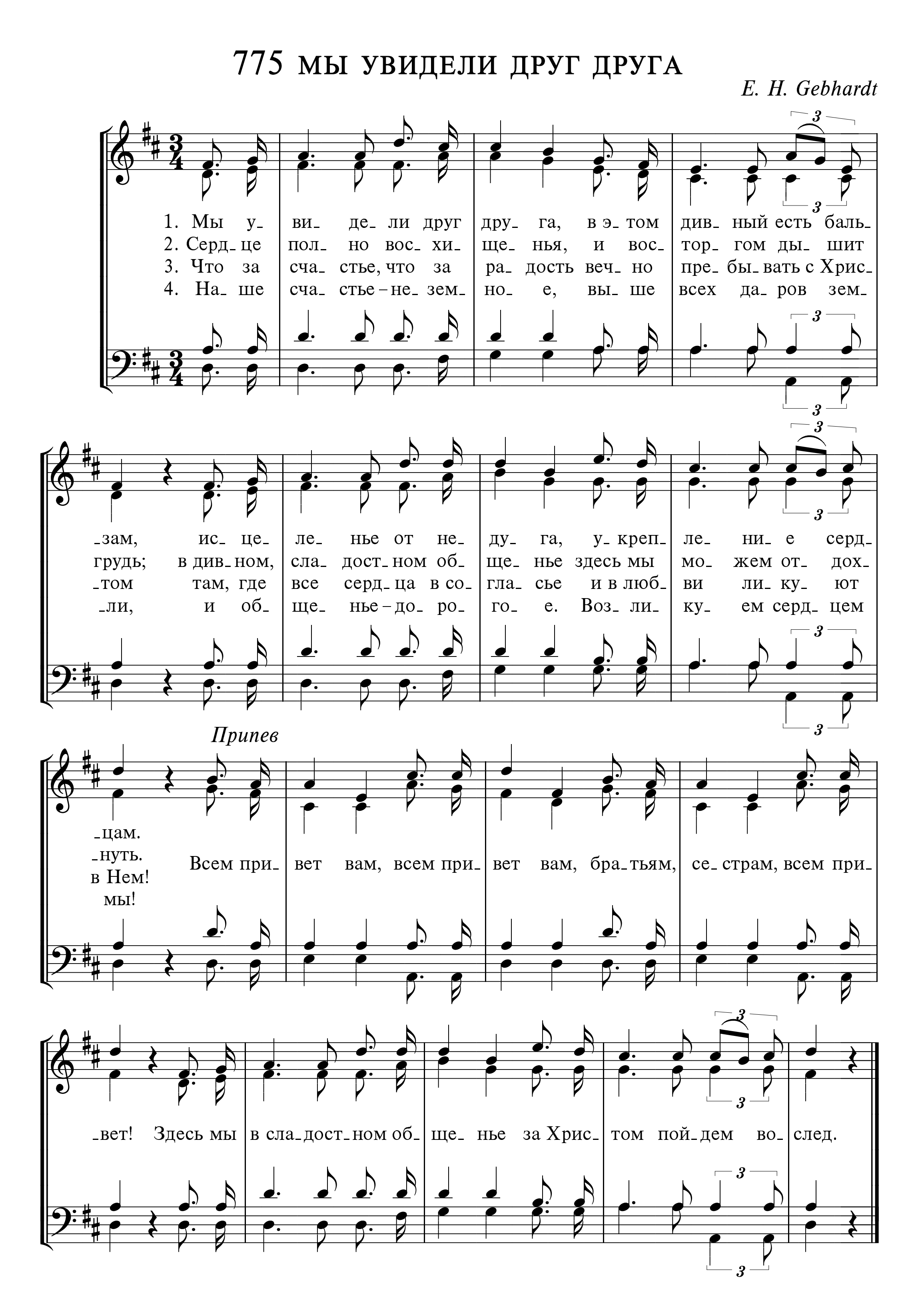



се_ страм, всем при_ вет, всем при_вет!
Бог при_ звал в чуд_ ный
Бог при_звал
свет,
бу_ дем ра_ до_ вать_ ся в Нем!
в чуд_ ный свет,



И. С. Проханов — *А. И. Кеше*
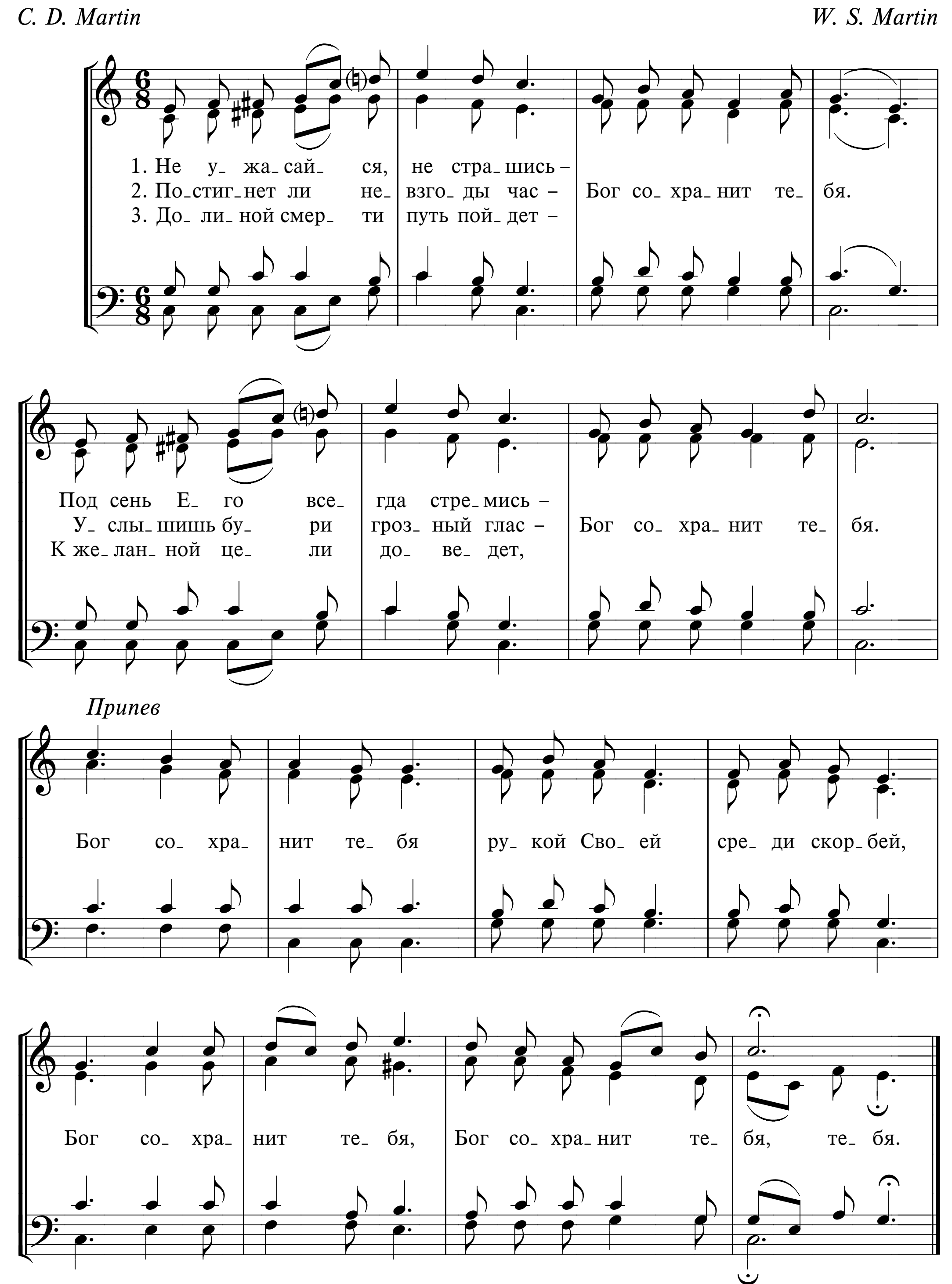



775 МЫ УВИДЕЛИ ДРУГ ДРУГА
E. H. Gebhardt
1. Мы у_ ви_ де_ ли друг дру_ га, в э_ том див_ ный есть баль_ _зам, ис_ це_ ле_ нье от не_ ду_ га, у_креп_ ле_ ни_ е серд_ _цам.
2. Серд_ це пол_ но вос_ хи_ ще_ нья, и вос_ тор_ гом ды_ шит грудь; в див_ном, сла_ дост_ ном об_ ще_ нье здесь мы мо_ жем от_ дох_ _нуть.
3. Что за сча_ стье, что за ра_ дость веч_ но пре_ бы_ вать с Хрис_ _том там, где все серд_ ца в со_ гла_ сье и в люб_ ви ли_ ку_ ют в Нем!
4. На_ ше сча_ стье – не_ зем_ но_ е, вы_ ше всех да_ ров зем_ _ли, и об_ ще_ нье – до_ ро_ го_ е. Воз_ ли_ ку_ ем серд_ цем мы!
Припев
Всем при_ вет вам, всем при_ вет вам, бра_ тьям, се_ страм, всем при_ _вет! Здесь мы в сла_ дост_ ном об_ ще_ нье за Хрис_ том пой_ дем во_ след.

776a НЕ УЖАСАЙСЯ, НЕ СТРАШИСЬ
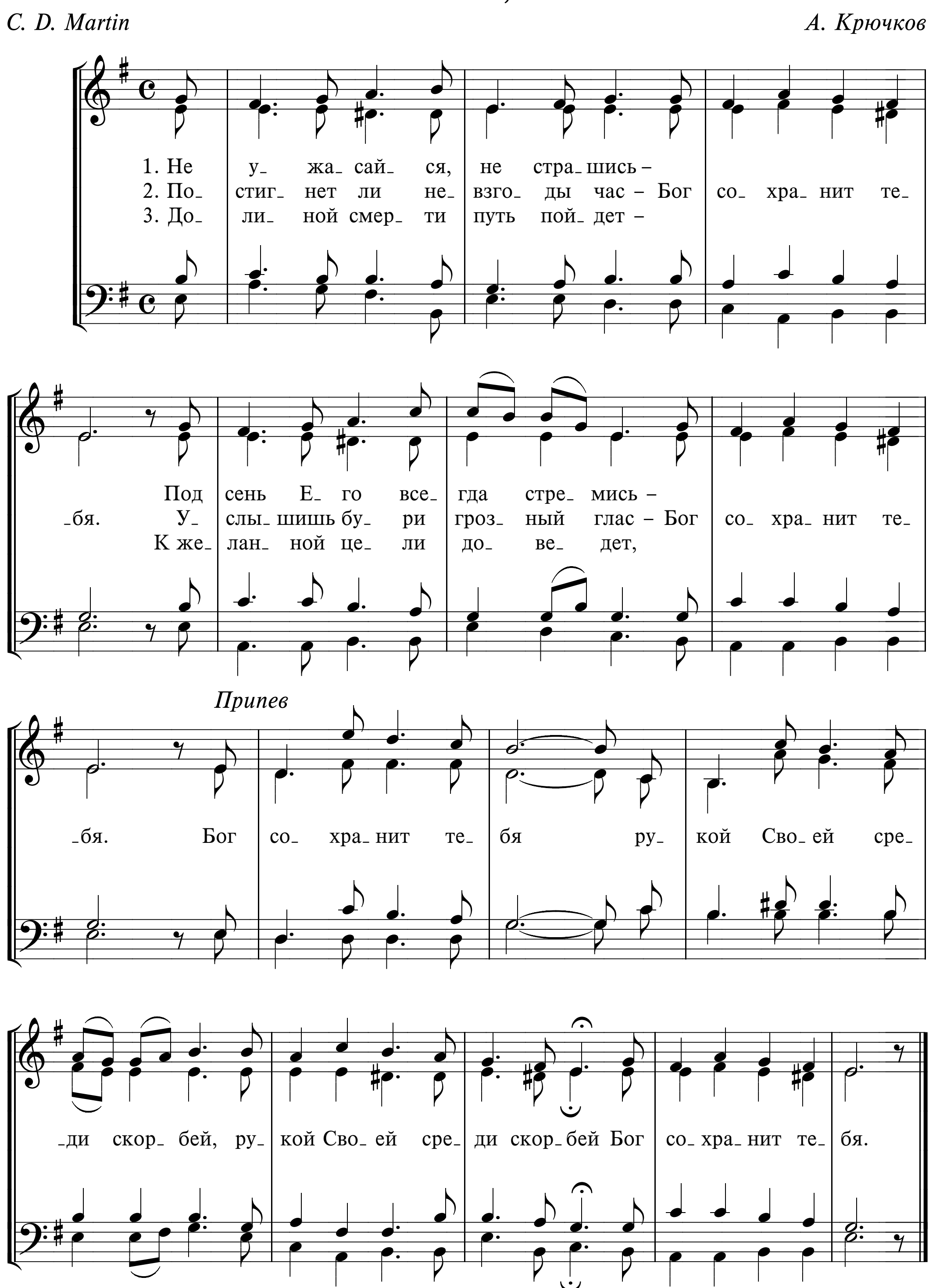
Be not dismayed whate'er betide

C. D. Martin *W. S. Martin*
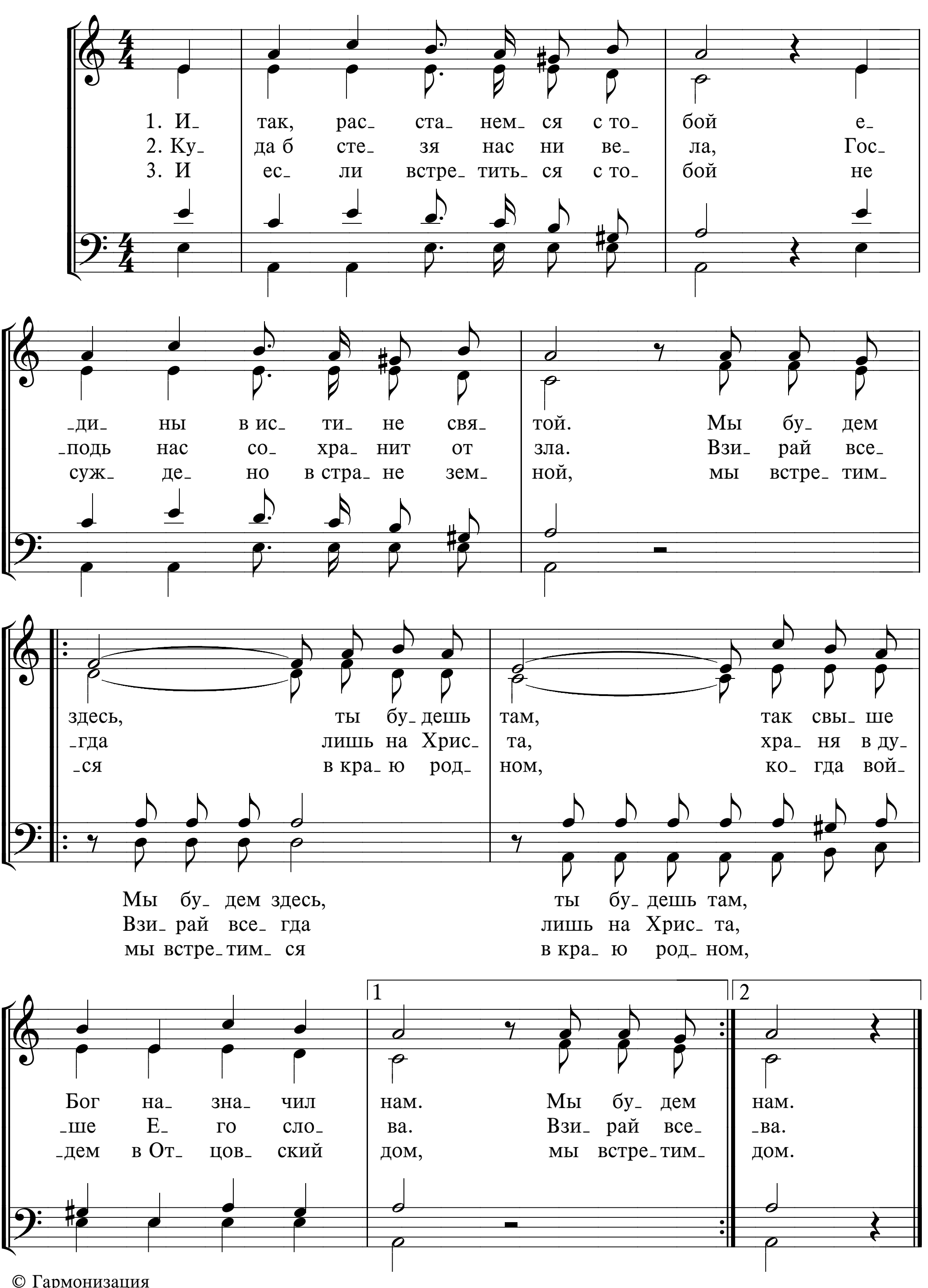


776б НЕ УЖАСАЙСЯ, НЕ СТРАШИСЬ

C. D. Martin *А. Крючков*



777 ИТАК, РАССТАНЕМСЯ С ТОБОЙ
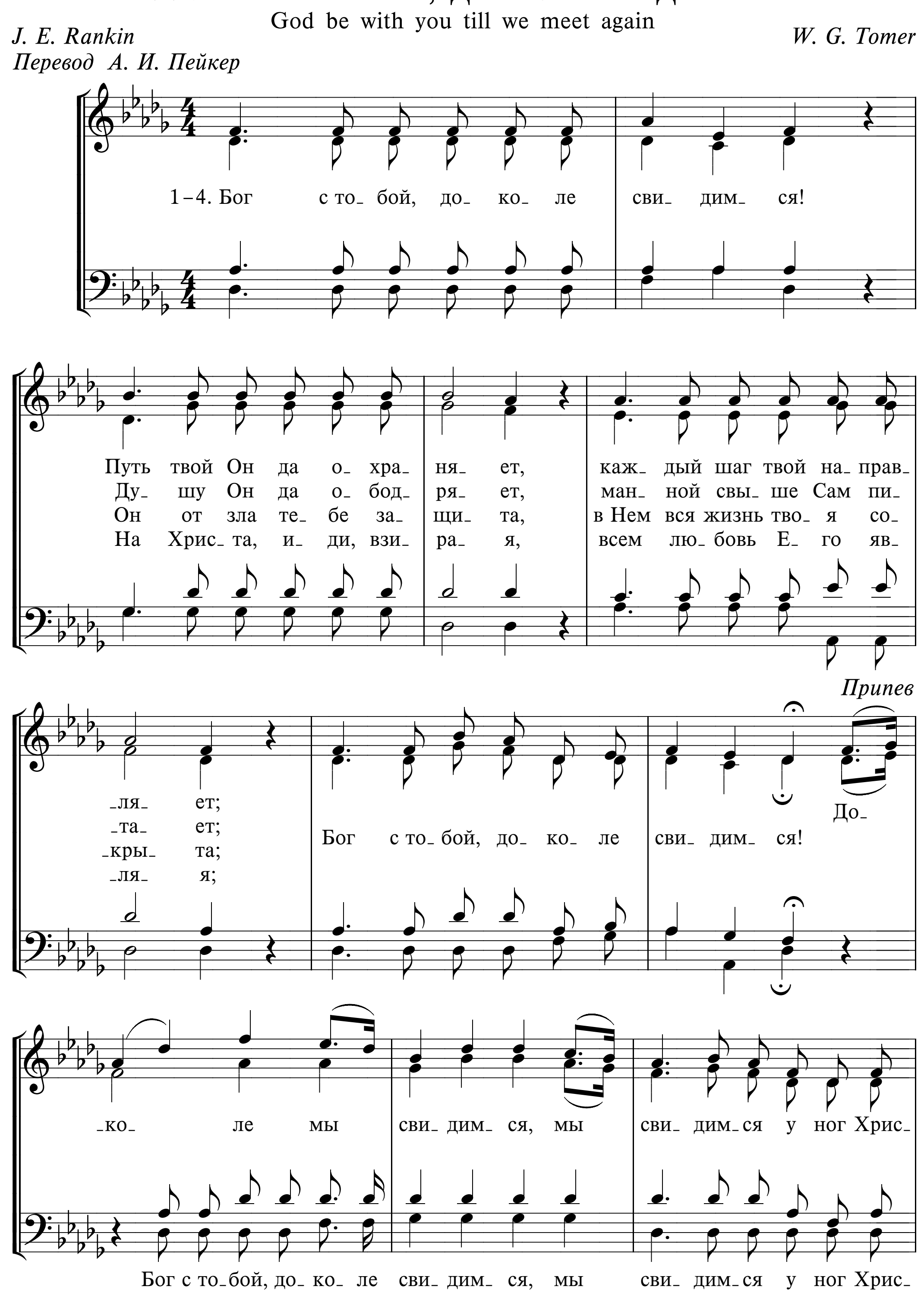


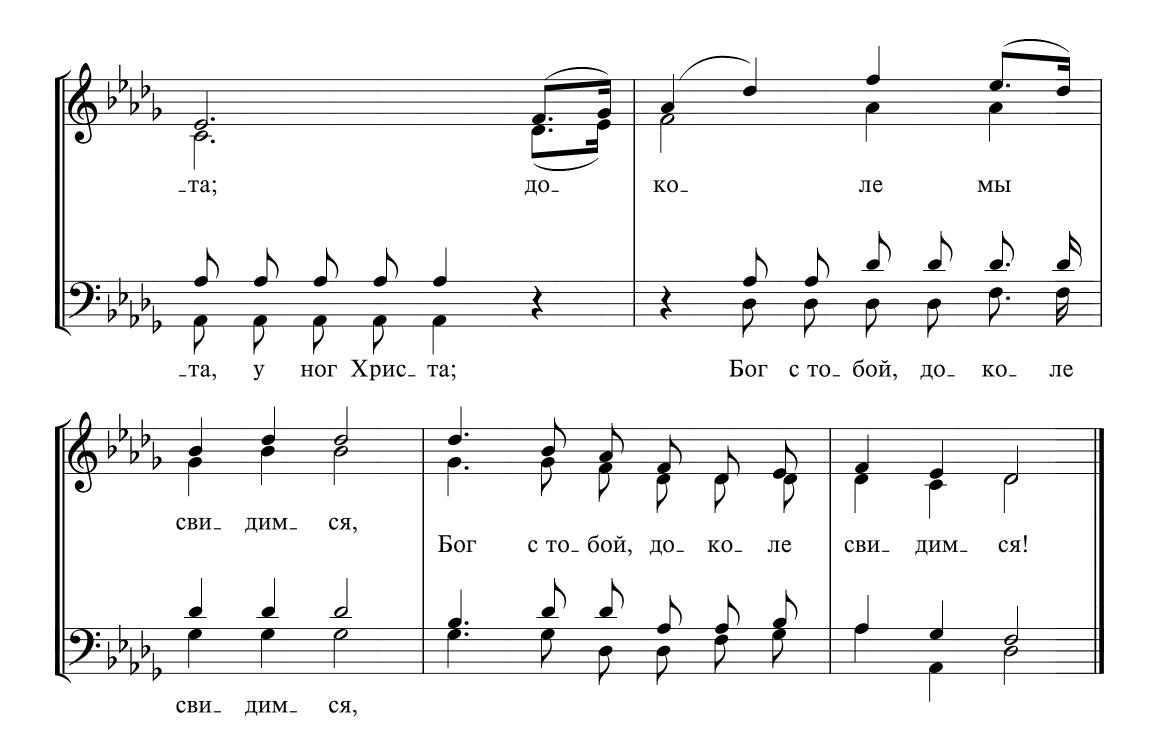
778 БОГ С ТОБОЙ, ДОКОЛЕ СВИДИМСЯ!

God be with you till we meet again

J. E. Rankin *W. G. Tomer*
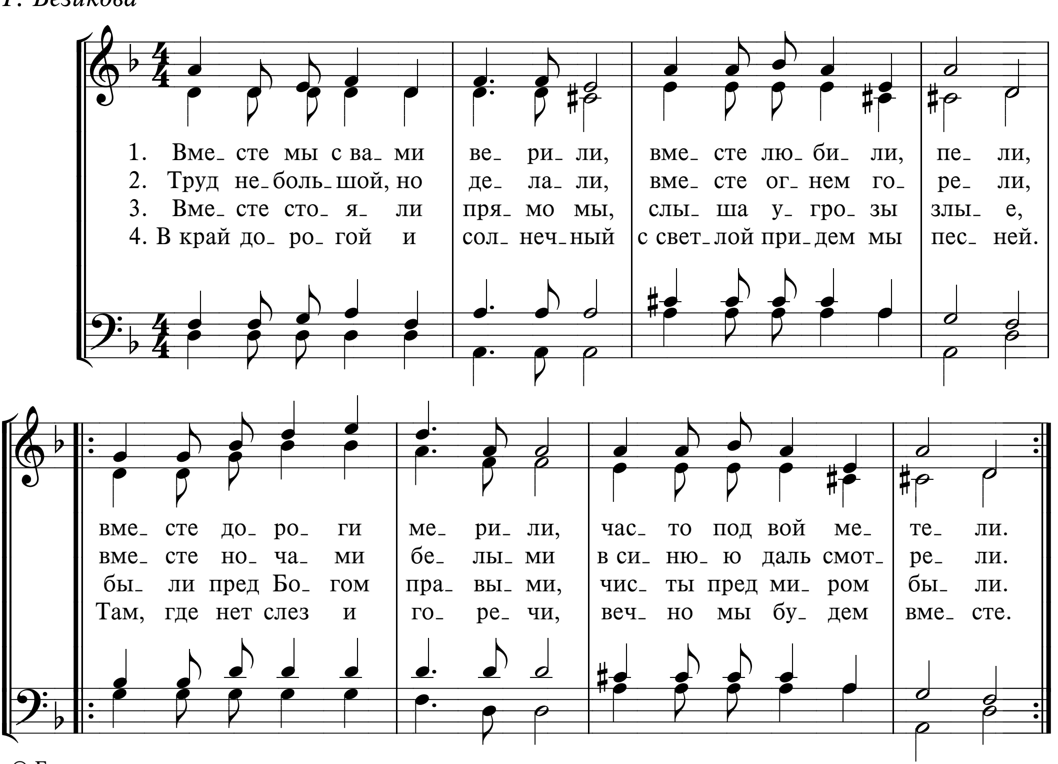
Перевод А. И. Пейкер




-та;
до-
ко-
ле
мы
-та,
у
ног
Хрис-
та;
Бог
с то-
бой,
до-
ко-
ле
сви-
дим-
ся,
Бог
с то-
бой,
до-
ко-
ле
сви-
дим-
ся!
сви-
дим-
ся,
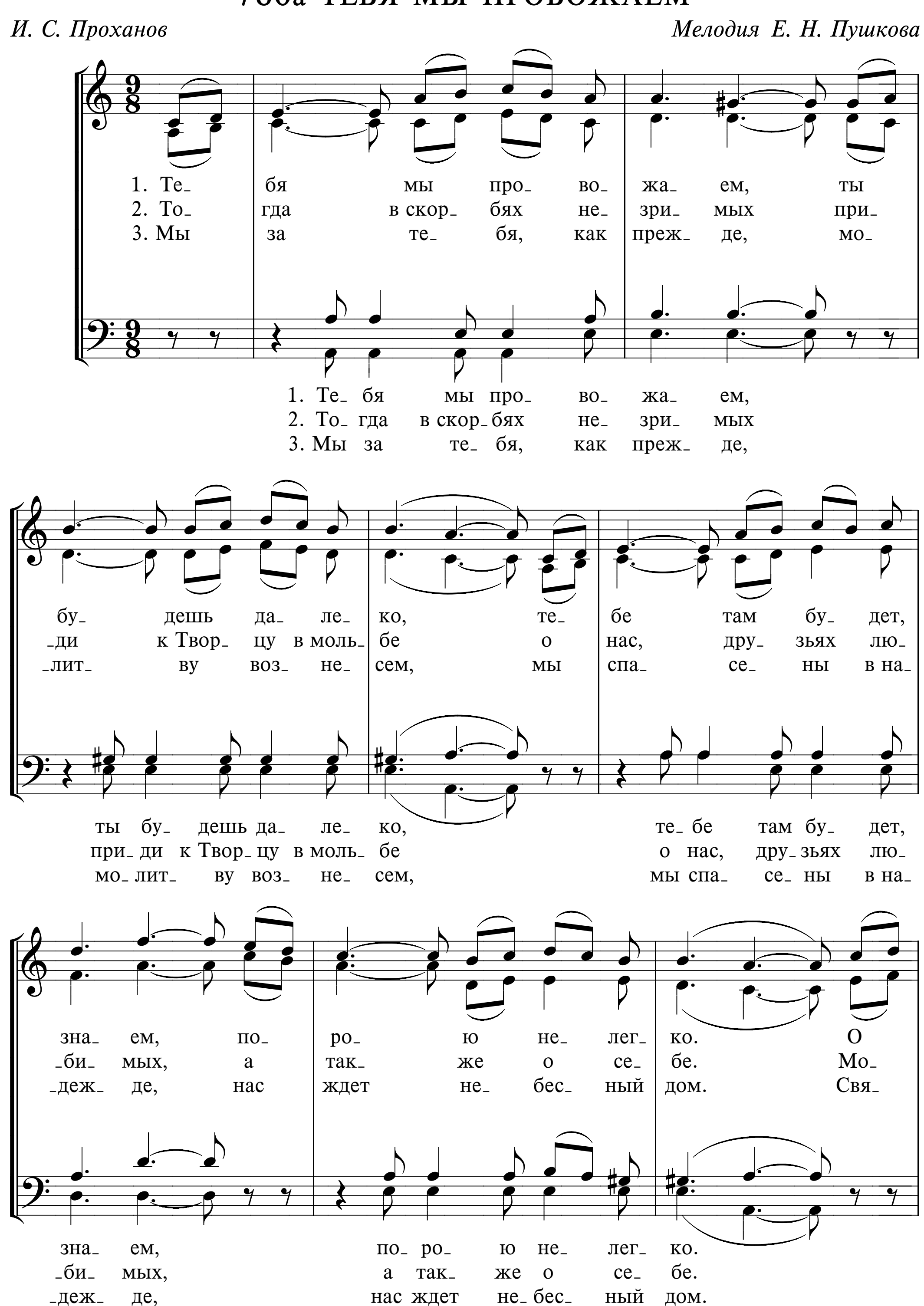
779 ВМЕСТЕ МЫ С ВАМИ ВЕРИЛИ
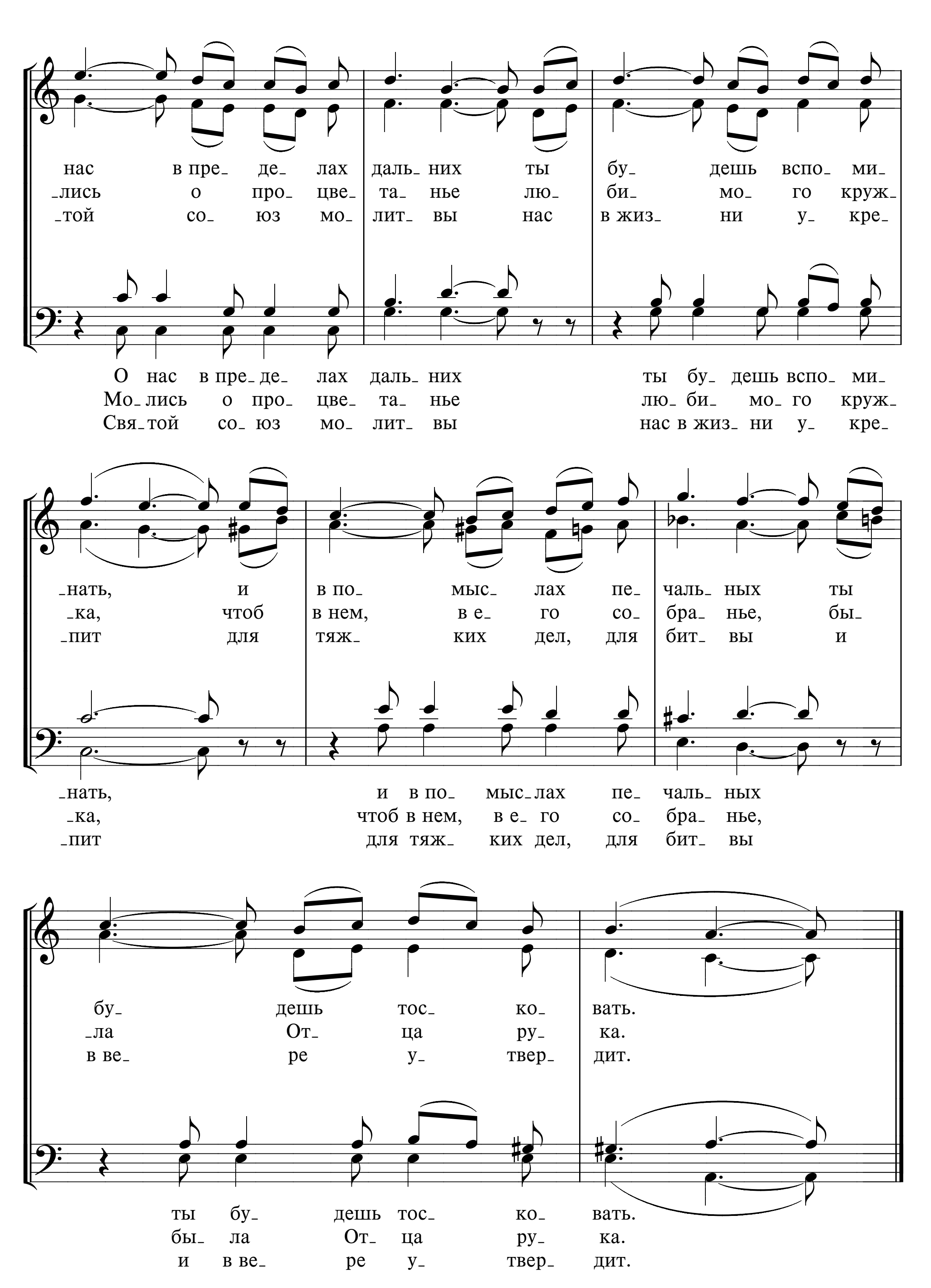
Г. Везикова



780а ТЕБЯ МЫ ПРОВОЖАЕМ

И. С. Проханов *Мелодия Е. Н. Пушкова*

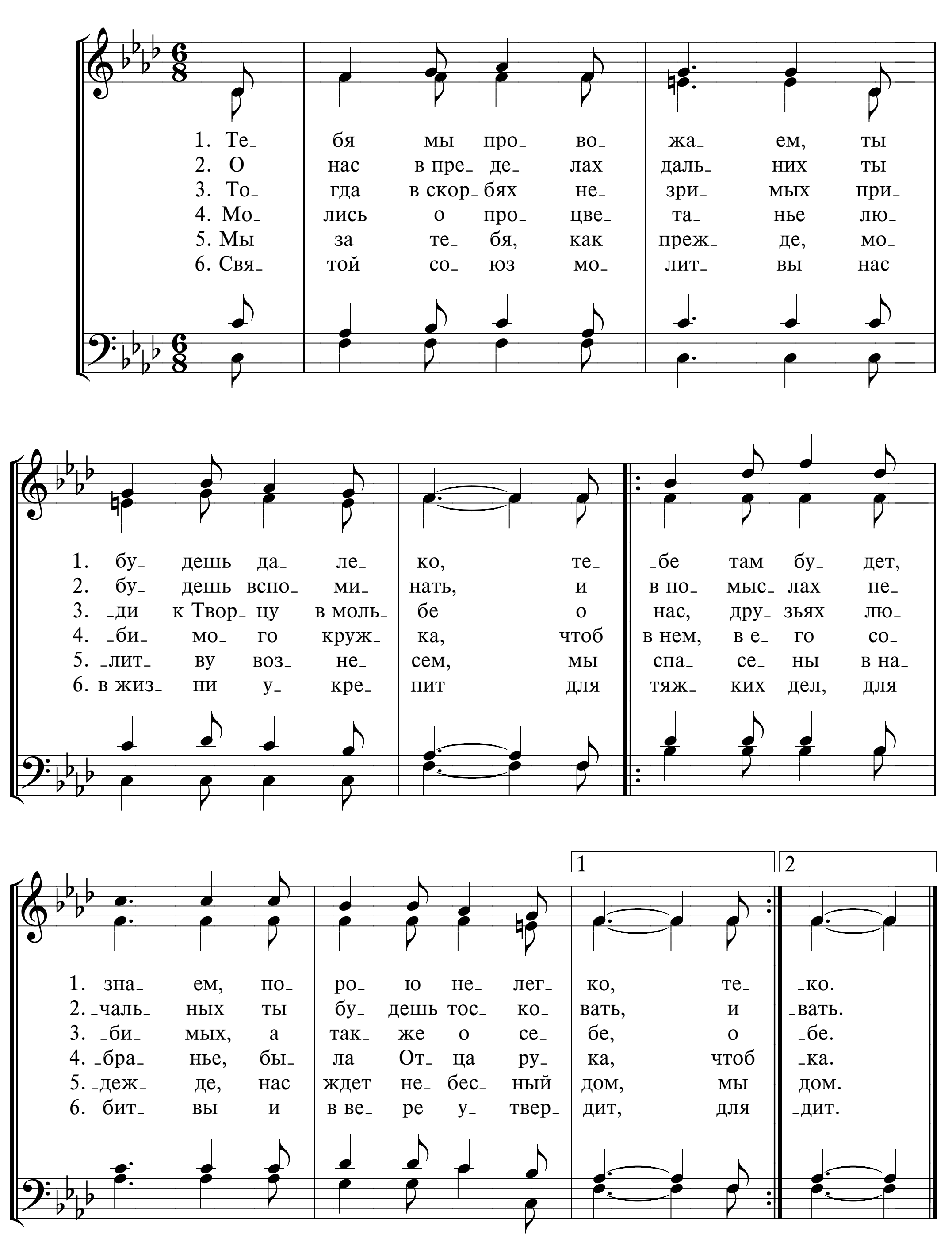




Гармонизация
Музыкально-хоровой отдел МСЦ ЕХБ

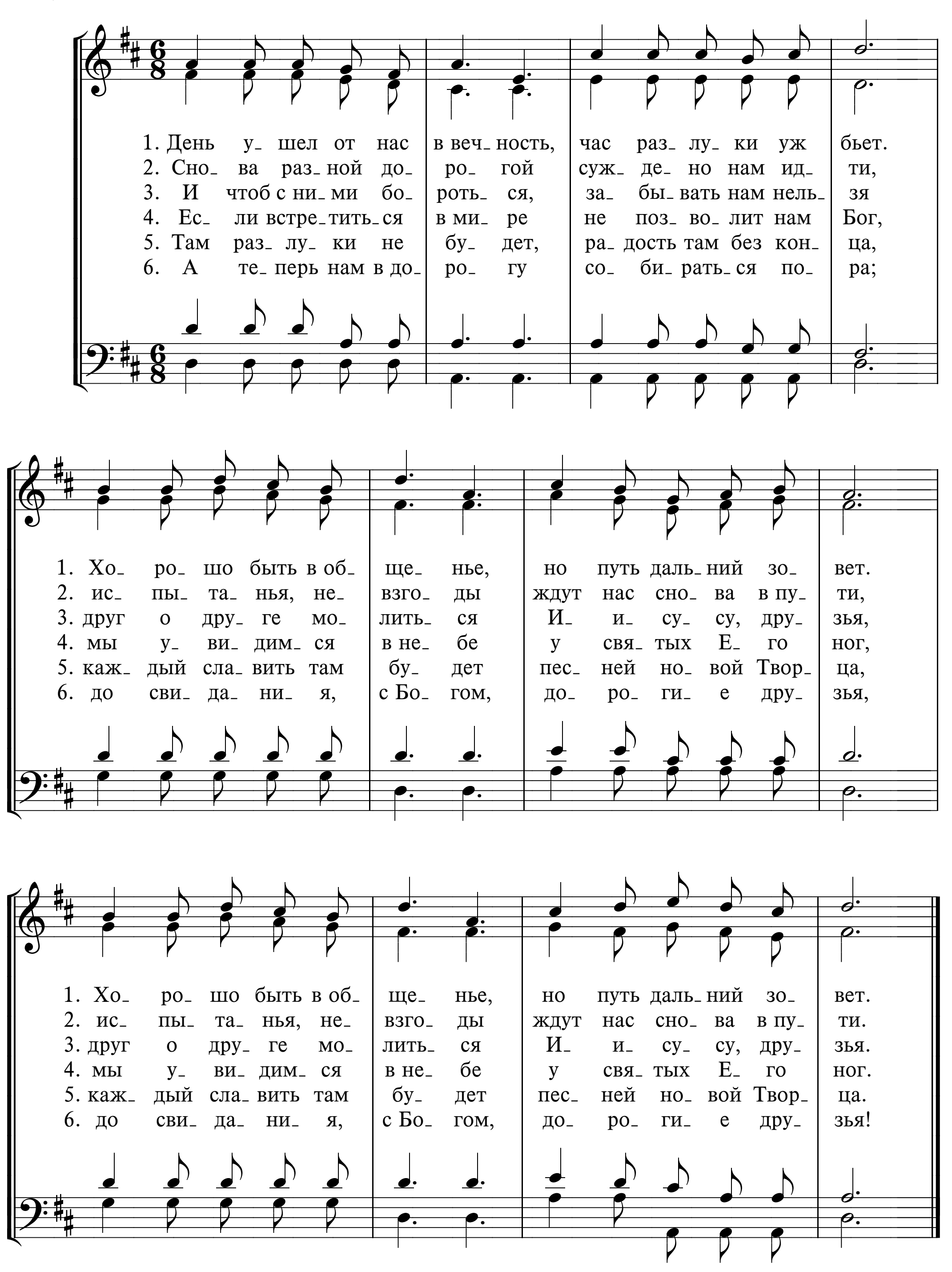
780б ТЕБЯ МЫ ПРОВОЖАЕМ

И. С. Проханов



781 ДЕНЬ УШЕЛ ОТ НАС В ВЕЧНОСТЬ
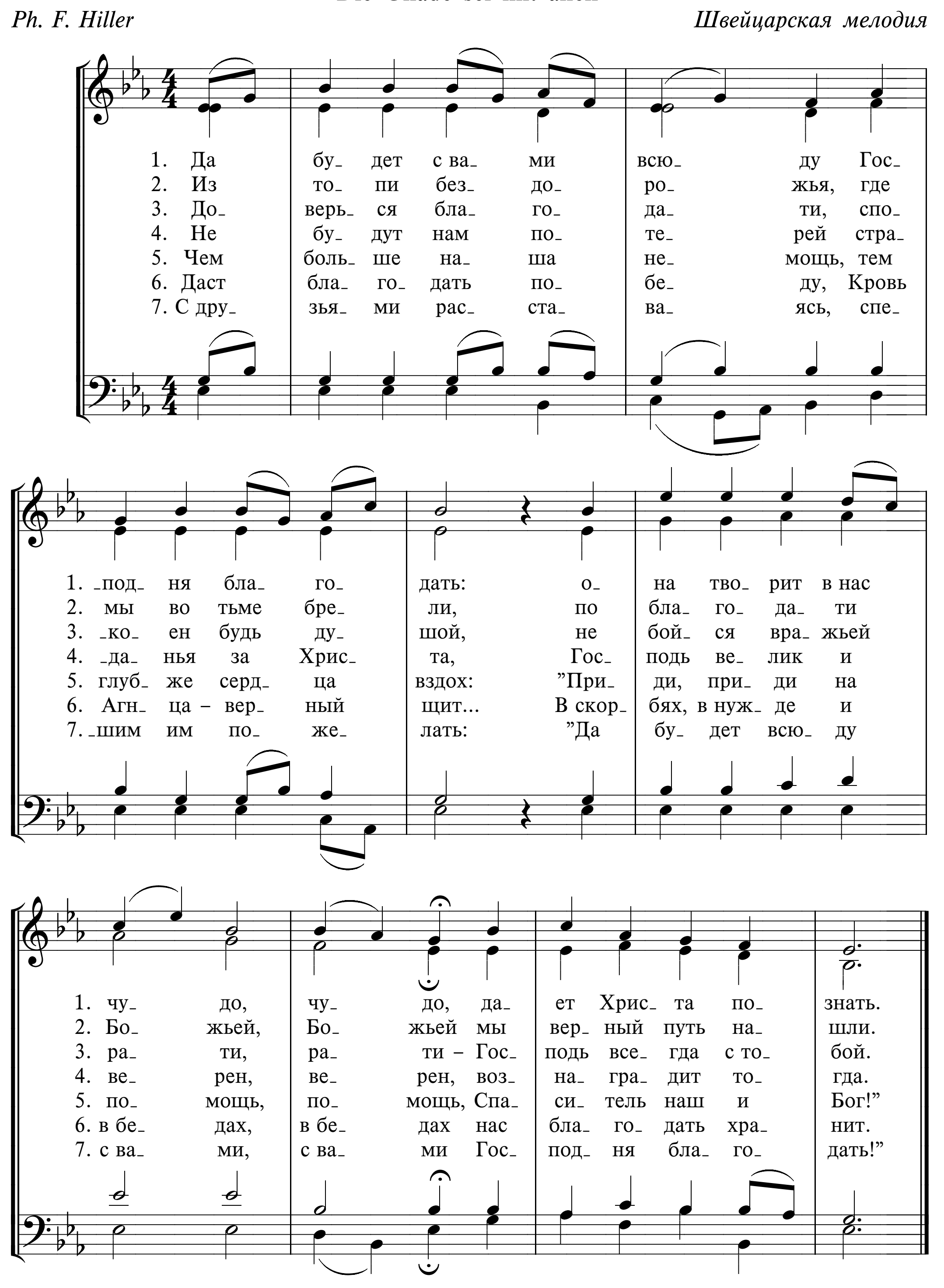
Я. Бузинный



782 ДА БУДЕТ С ВАМИ ВСЮДУ

Die Gnade sei mit allen

Ph. F. Hiller *Швейцарская мелодия*
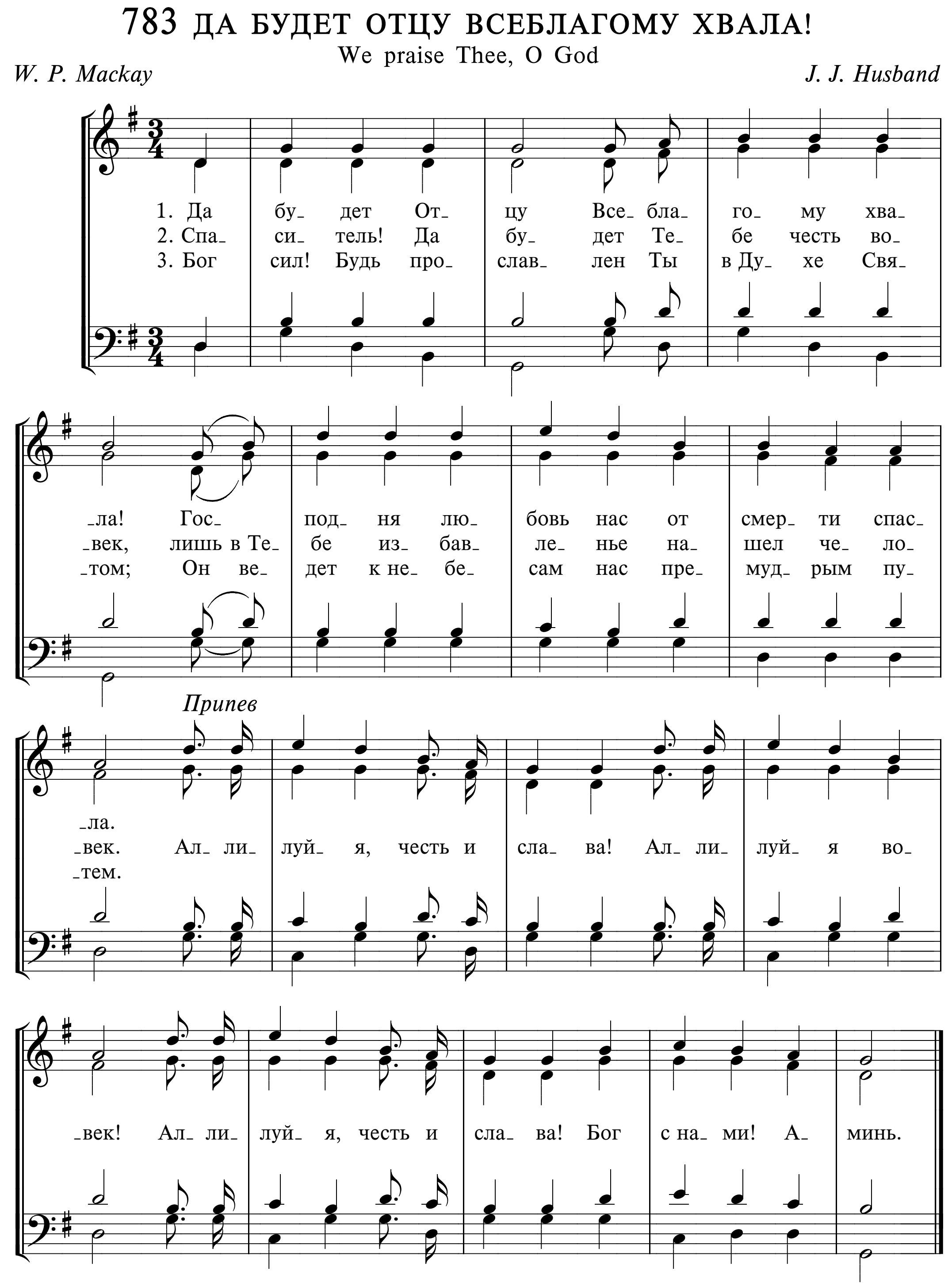


ПРИ ЗАКЛЮЧЕНИИ СОБРАНИЯ

783 ДА БУДЕТ ОТЦУ ВСЕБЛАГОМУ ХВАЛА!

We praise Thee, O God
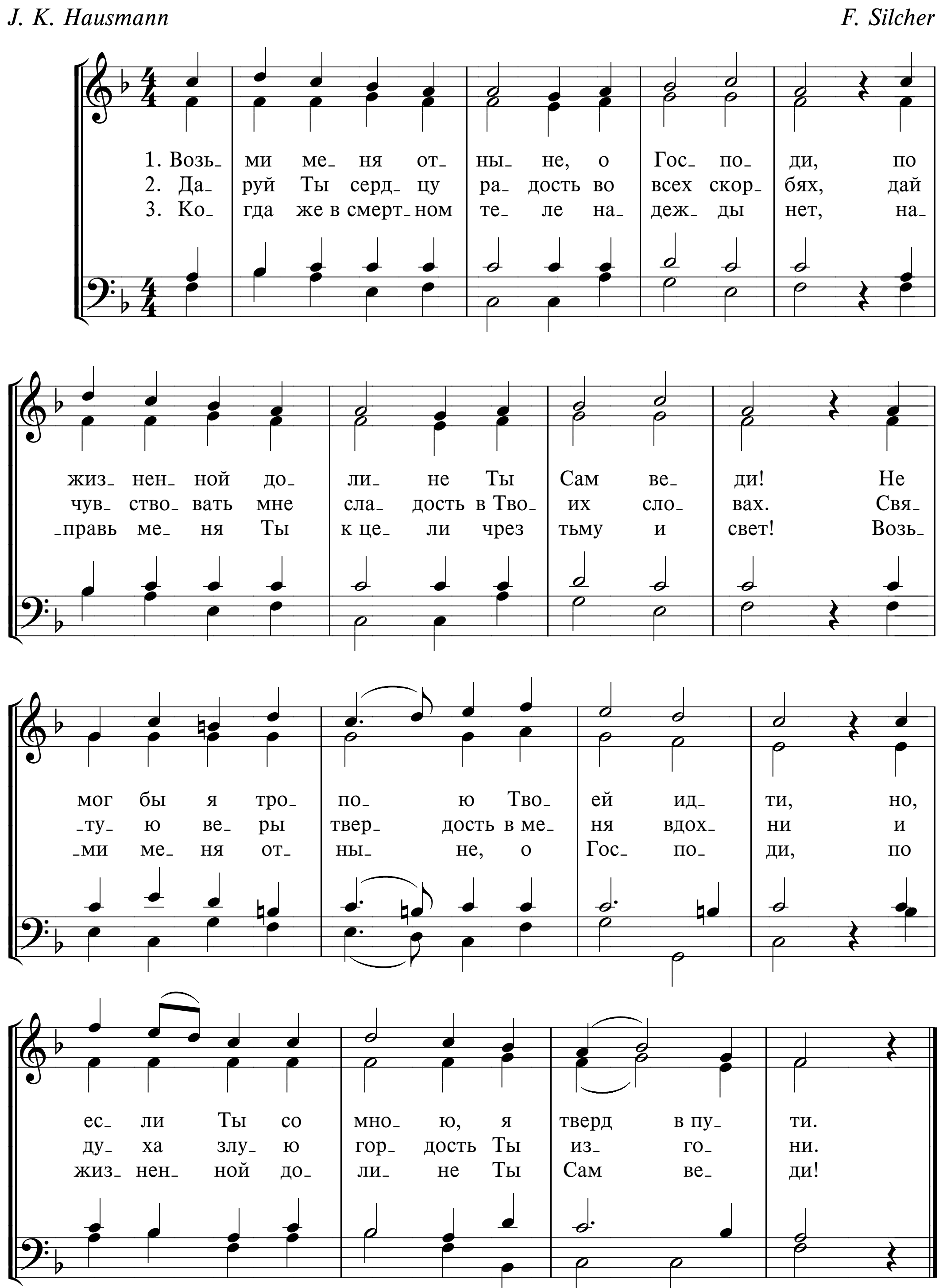
W. P. Mackay *J. J. Husband*
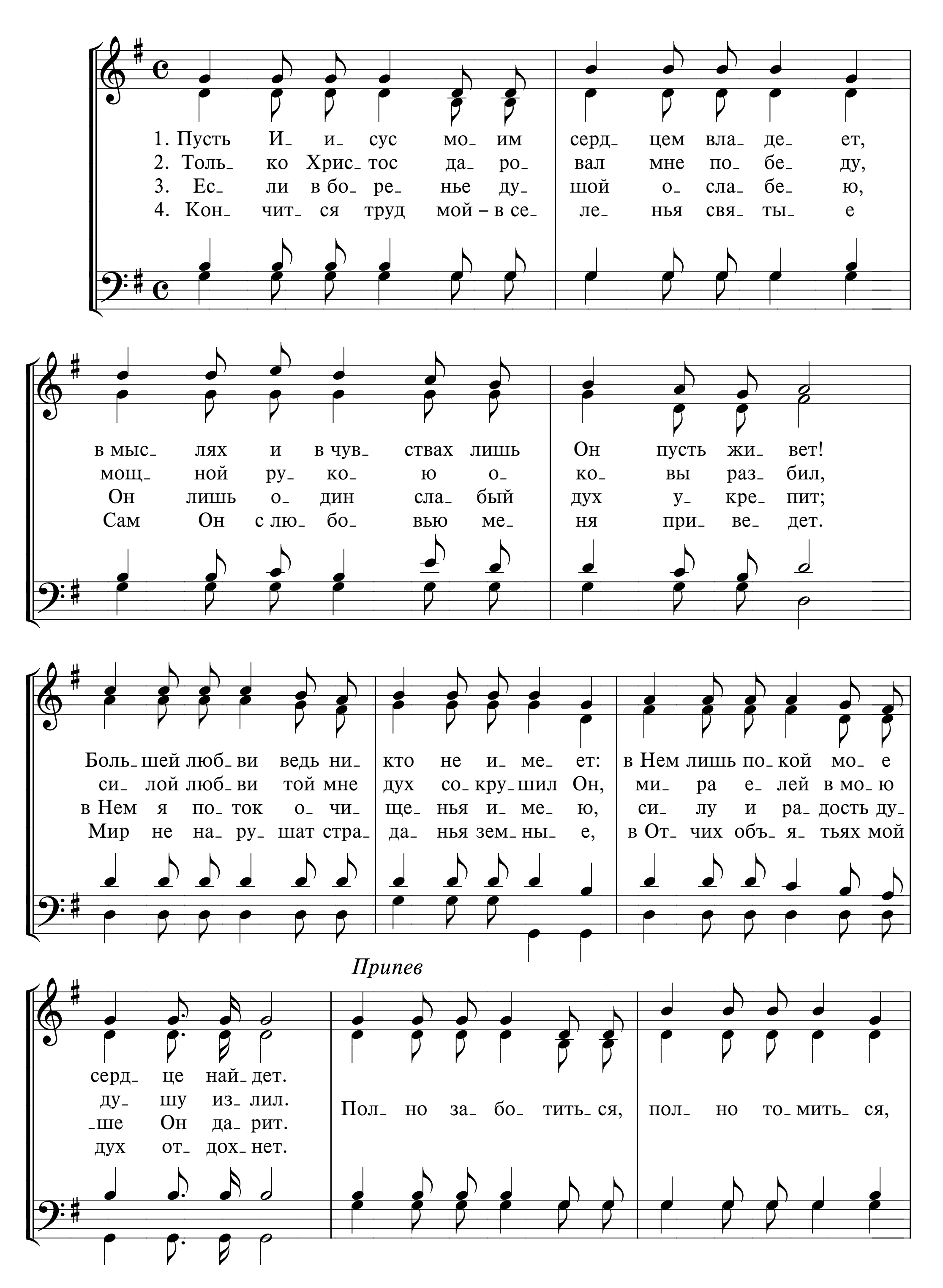


784 ВОЗЬМИ МЕНЯ ОТНЫНЕ
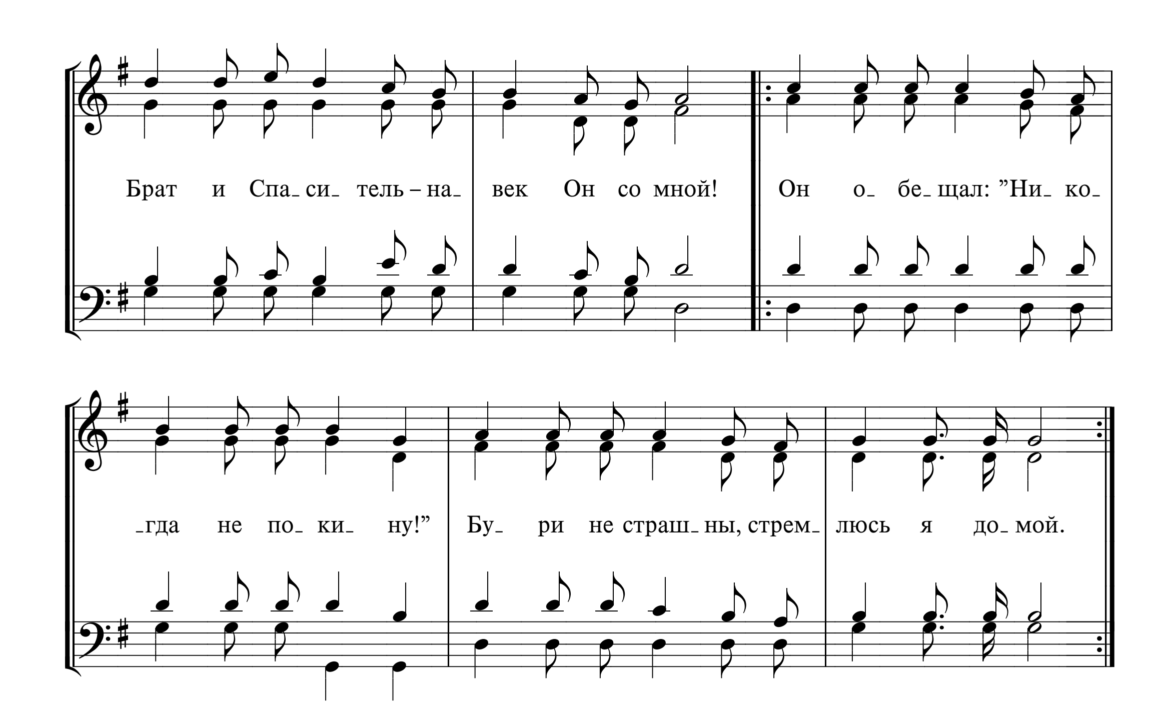
So nimm denn meine Hände

J. K. Hausmann *F. Silcher*



785 ПУСТЬ ИИСУС МОИМ СЕРДЦЕМ ВЛАДЕЕТ
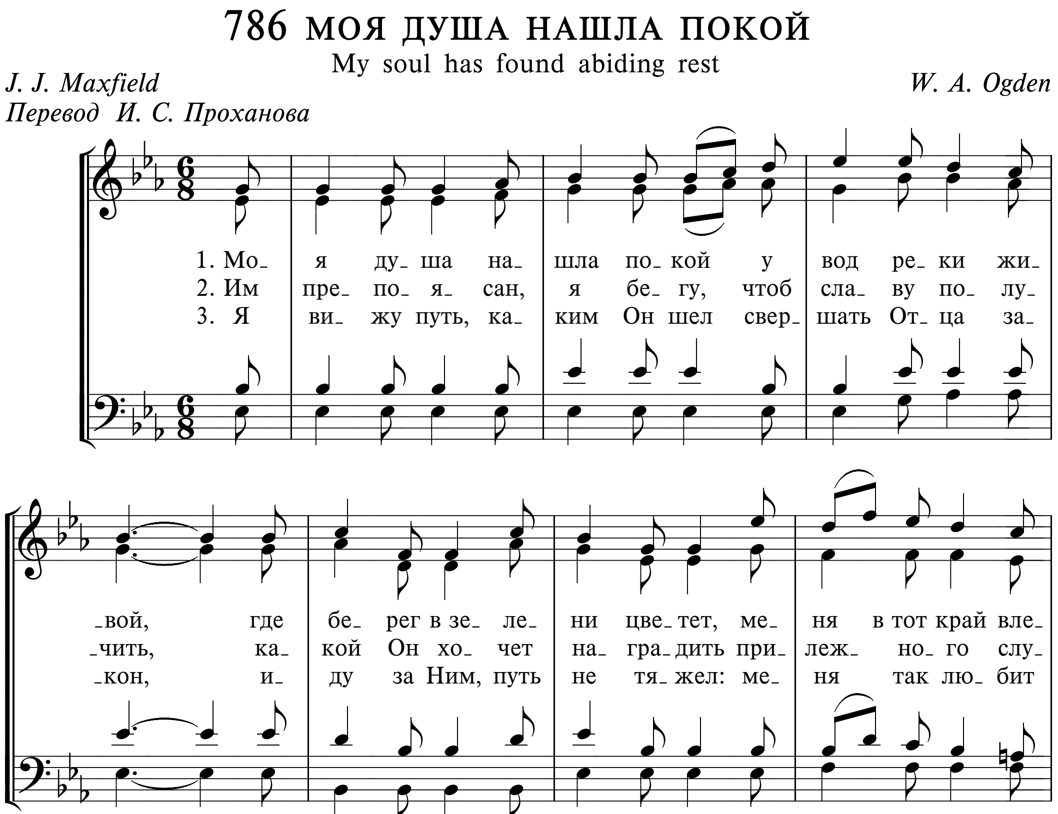



Брат и Спа_си_тель – на_век Он со мной!
Он о_ бе_щал: ”Ни_ ко_
гда не по ки_ ну!”
Бу_ ри не страш_ны, стрем_ люсь я до_мой.
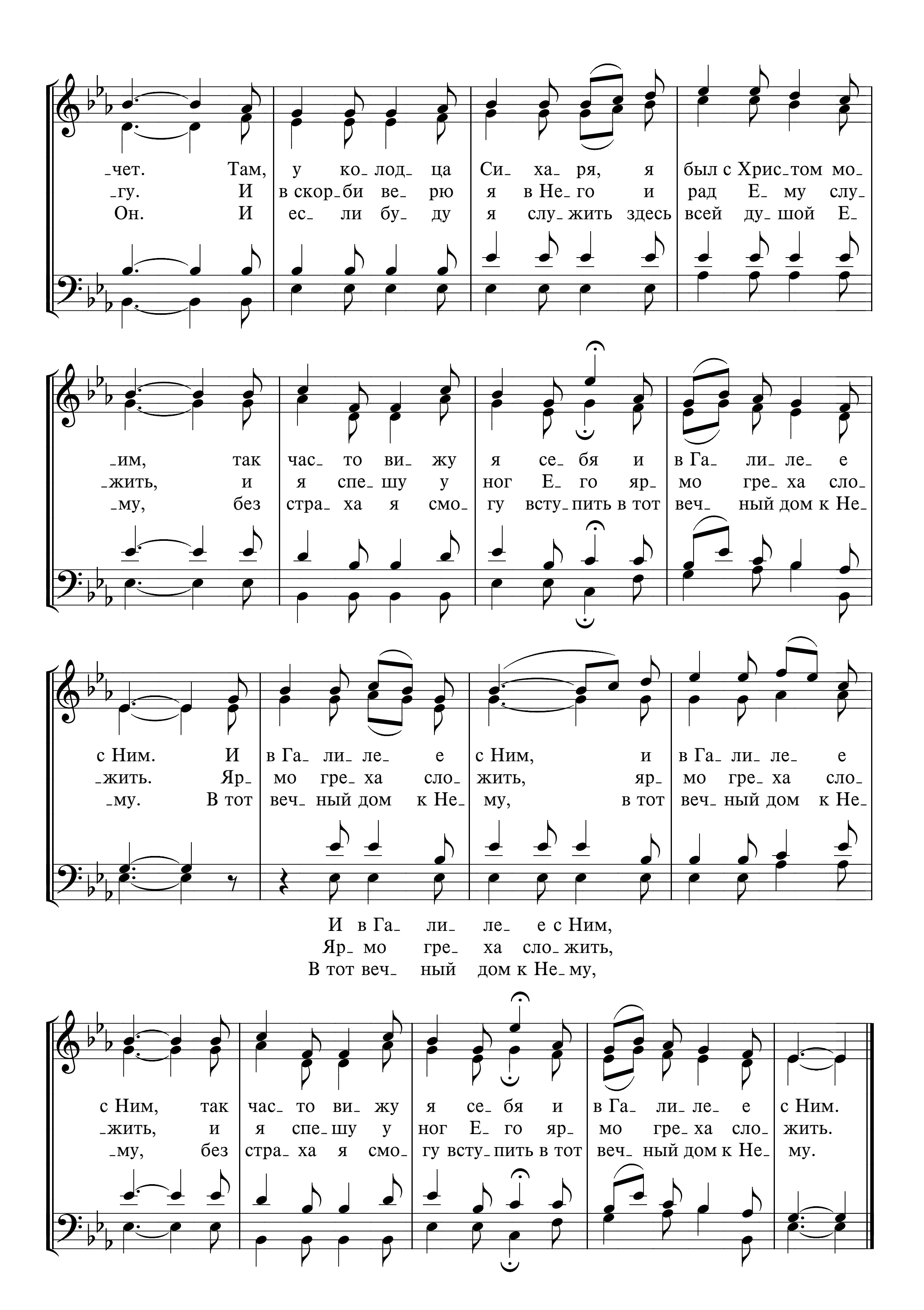
786 МОЯ ДУША НАШЛА ПОКОЙ

My soul has found abiding rest

J. J. Maxfield *W. A. Ogden*
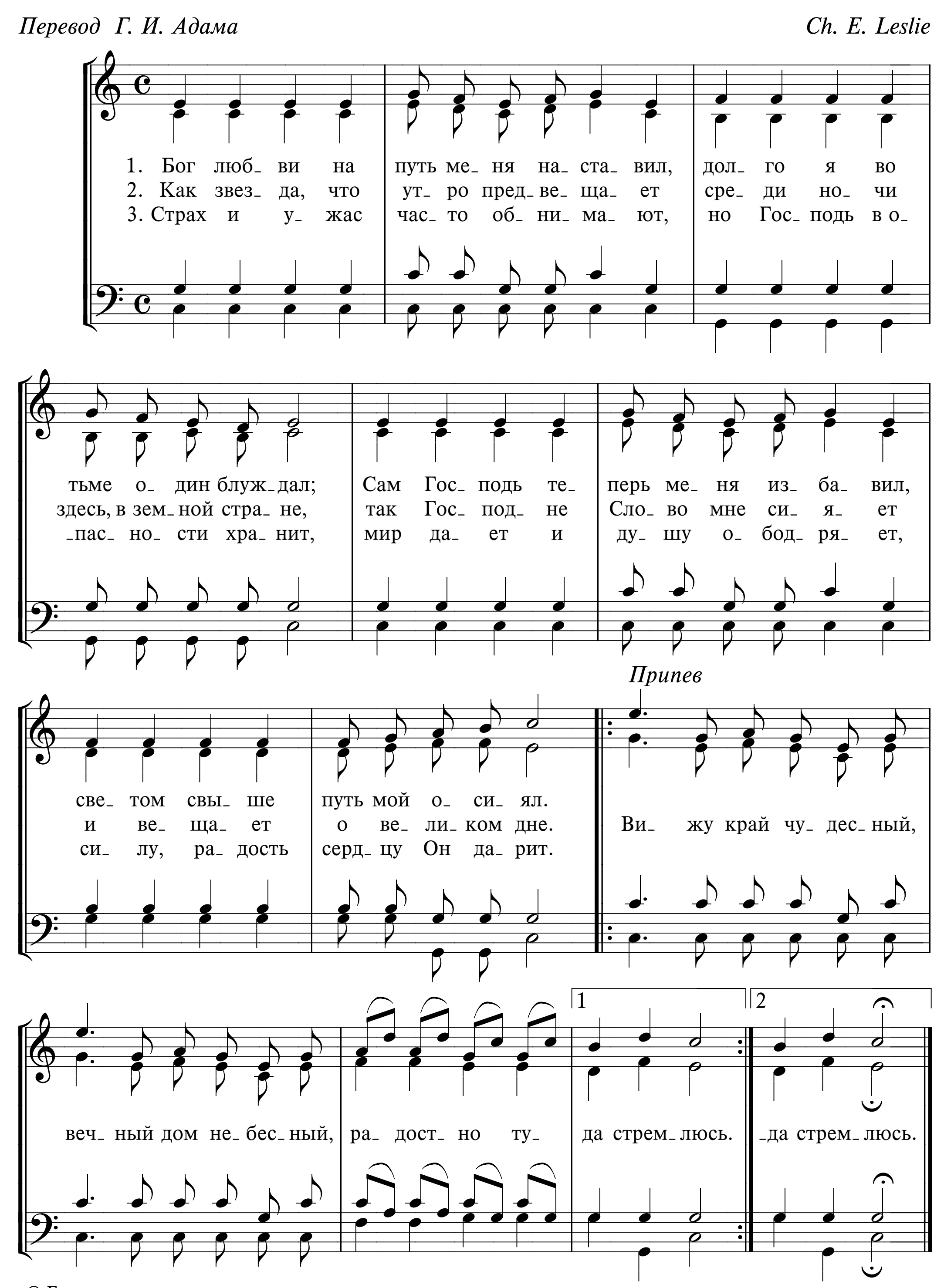
Перевод И. С. Проханова




_чет. Там, у ко_лод_ца Си_ха_ря, я был с Хрис_том мо_
_гу. И в скор_би ве_рю я в Не_го и рад Е_му слу_
Он. И ес_ли бу_ду я слу_жить здесь всей ду_шой Е_
_им, так час_то ви_жу я се_бя и в Га_ли_ле_е
_жить, и я спе_шу у ног Е_го яр_мо гре_ха сло_
_му, без стра_ха я смо_гу всту_пить в тот веч_ный дом к Не_
с Ним. И в Га_ли_ле_е с Ним, и в Га_ли_ле_е
_жить. Яр_мо гре_ха сло_жить, яр_мо гре_ха сло_
_му. В тот веч_ный дом к Не_му, в тот веч_ный дом к Не_
И в Га_ли_ле_е с Ним,
Яр_мо гре_ха сло_жить,
В тот веч_ный дом к Не_му,
с Ним, так час_то ви_жу я се_бя и в Га_ли_ле_е с Ним.
_жить, и я спе_шу у ног Е_го яр_мо гре_ха сло_жить.
_му, без стра_ха я смо_гу всту_пить в тот веч_ный дом к Не_му.

787 БОГ ЛЮБВИ НА ПУТЬ МЕНЯ НАСТАВИЛ
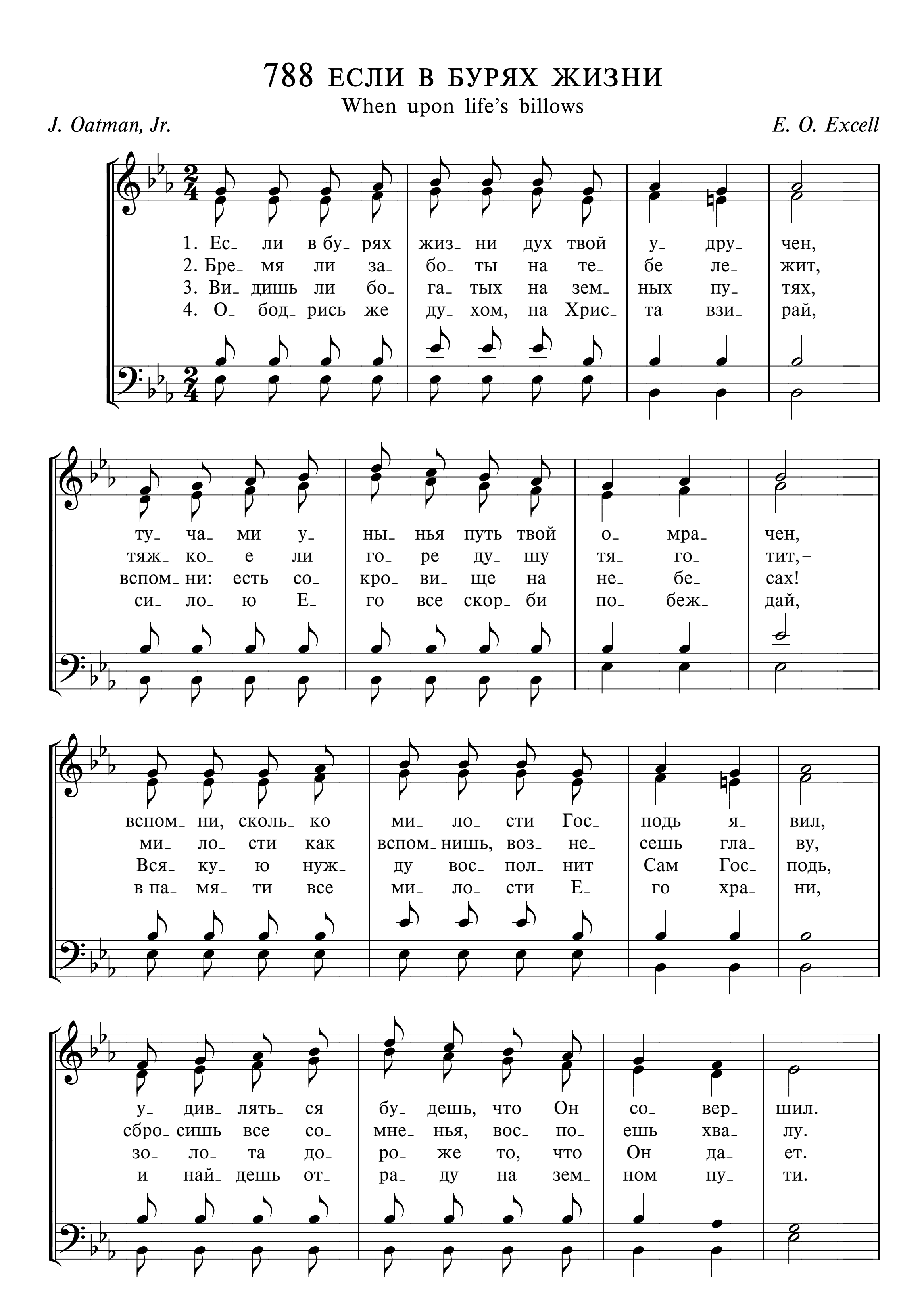
Перевод Г. И. Адама — *Ch. E. Leslie*
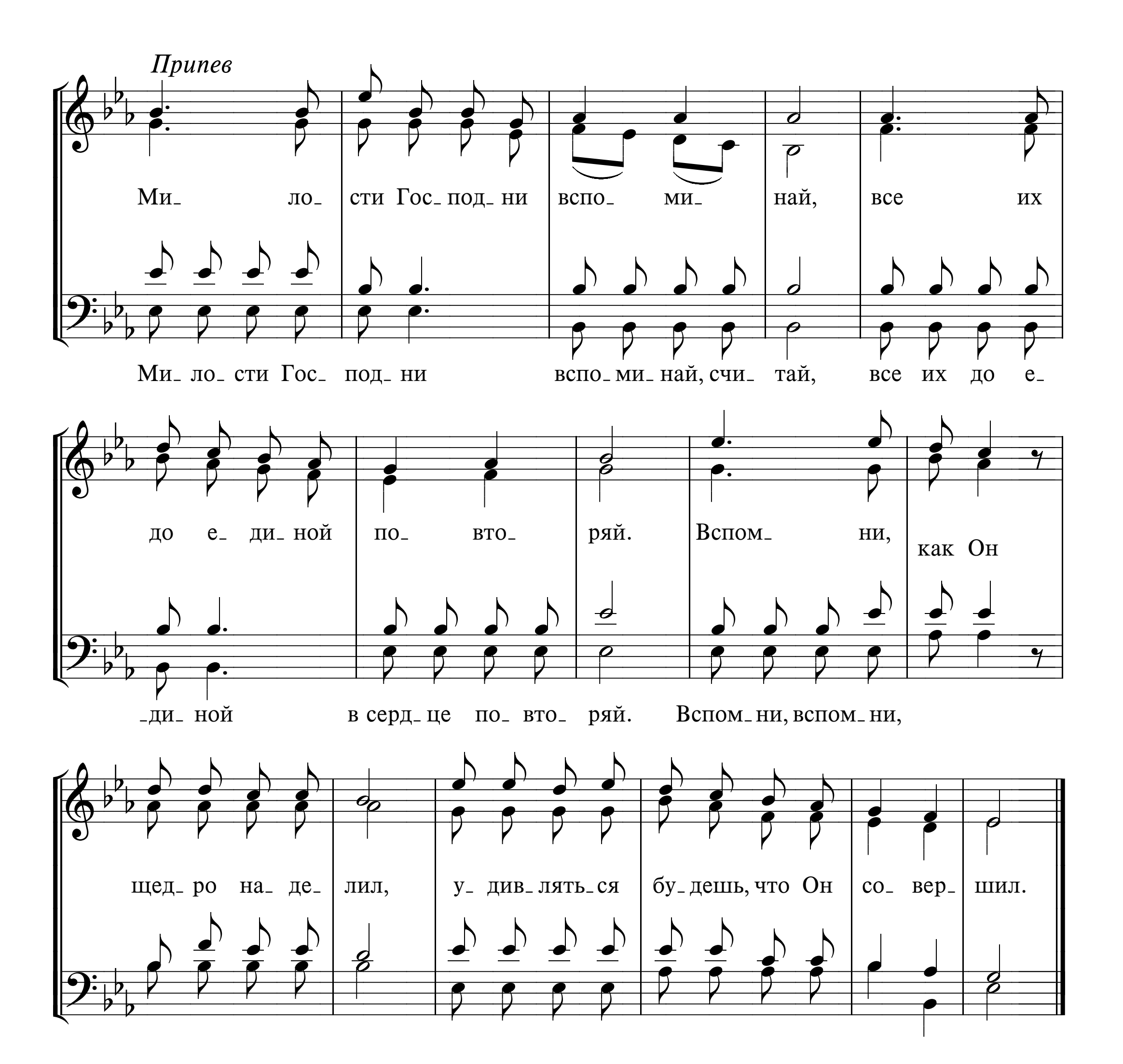


788 ЕСЛИ В БУРЯХ ЖИЗНИ

When upon life's billows

J. Oatman, Jr. *E. O. Excell*
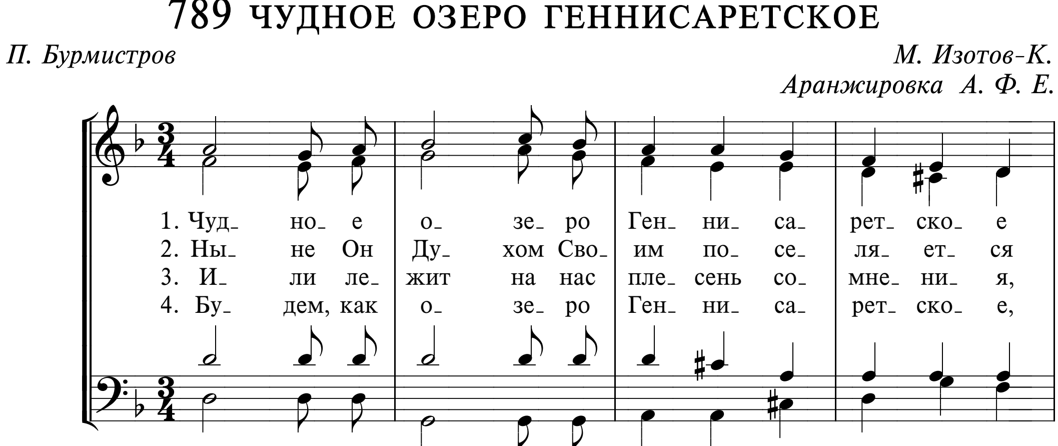


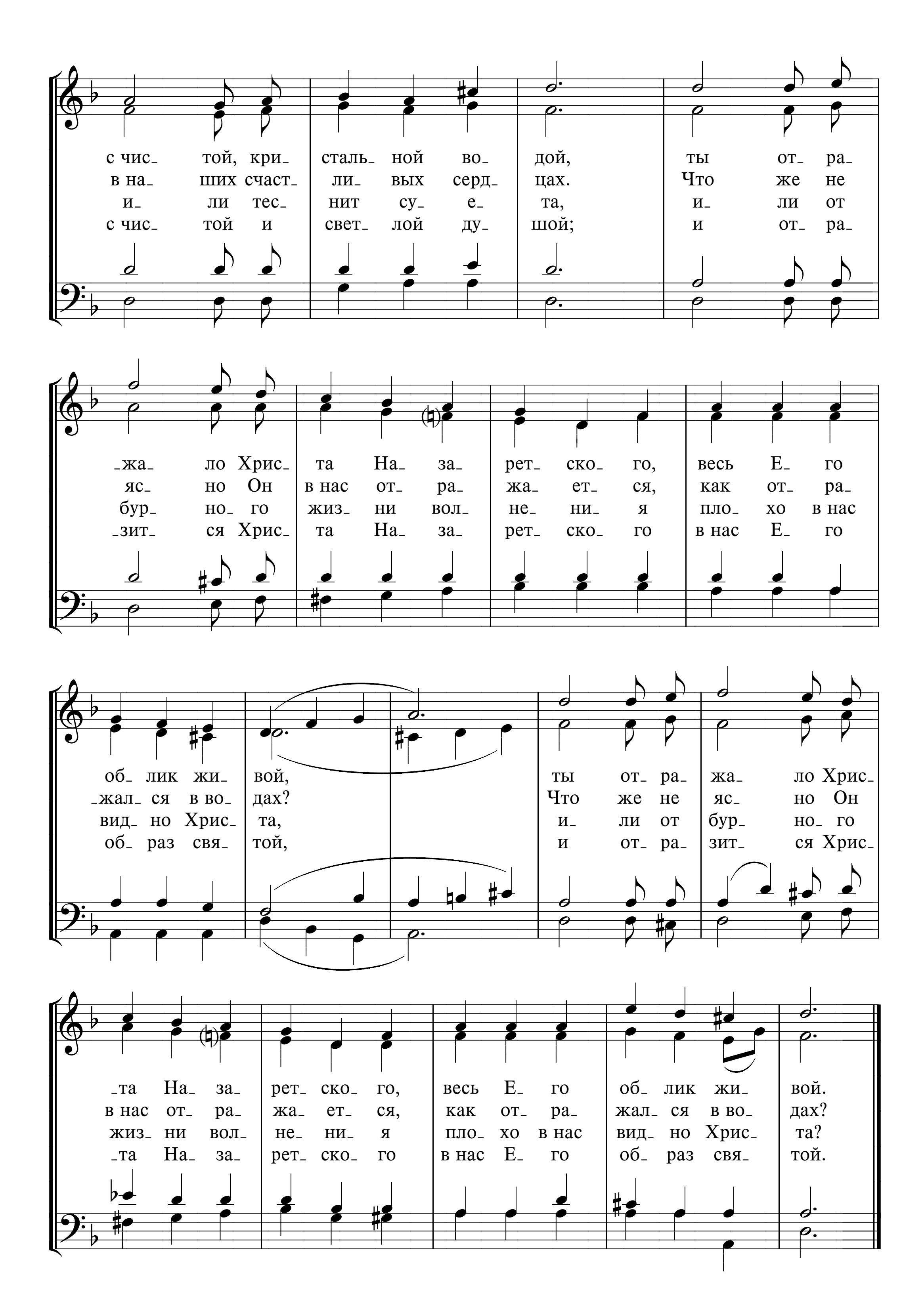

Припев
Ми_ ло_ сти Гос_ под_ ни вспо_ ми_ най, все их
Ми_ ло_ сти Гос_ под_ ни вспо_ ми_ най, счи_ тай, все их до е_
до е_ ди_ ной по_ вто_ ряй. Вспом_ ни, как Он
_ди_ ной в серд_ це по_ вто_ ряй. Вспом_ ни, вспом_ ни,
щед_ ро на_ де_ лил, у_ див_ лять_ ся бу_ дешь, что Он со_ вер_ шил.

789 ЧУДНОЕ ОЗЕРО ГЕННИСАРЕТСКОЕ

П. Бурмистров *М. Изотов-К.*

Аранжировка А. Ф. Е.
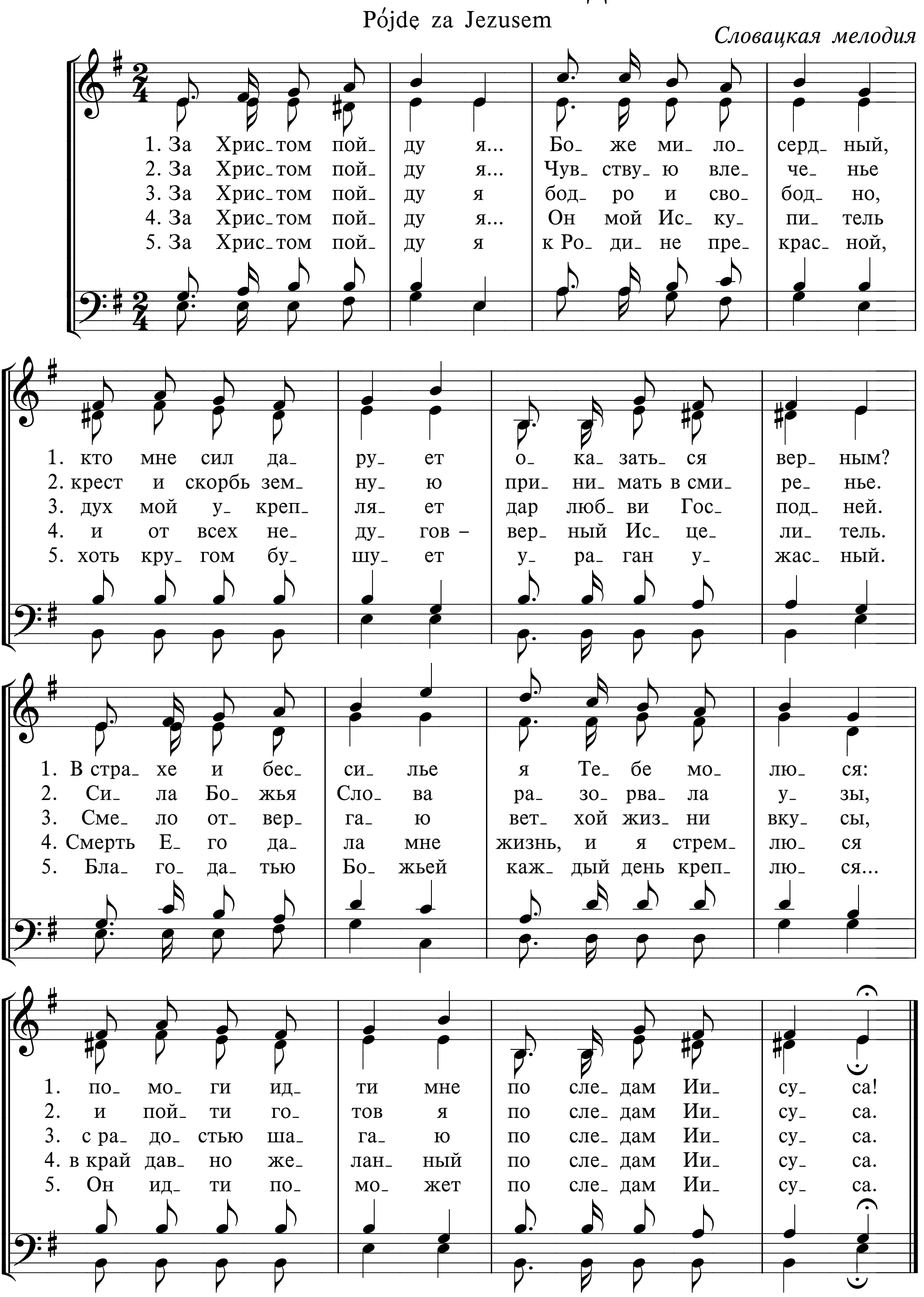




с чис_ той, кри_ сталь_ ной во_ дой, ты от_ ра_
в на_ ших счаст_ ли_ вых серд_ цах. Что же не
и_ ли тес_ нит су_ е_ та, и_ ли от
с чис_ той и свет_ лой ду_ шой; и от_ ра_
_жа_ ло Хрис_ та На_ за_ рет_ ско_ го, весь Е_ го
яс_ но Он в нас от_ ра_ жа_ ет_ ся, как от_ ра_
бур_ но_ го жиз_ ни вол_ не_ ни_ я пло_ хо в нас
зит ся Хрис_ та На_ за_ рет_ ско_ го в нас Е_ го
об_ лик жи_ вой, ты от_ ра_ жа_ ло Хрис_
жал ся в во_ дах? Что же не яс_ но Он
вид_ но Хрис_ та, и_ ли от бур_ но_ го
об_ раз свя_ той, и от_ ра_ зит_ ся Хрис_
_та На_ за_ рет_ ско_ го, весь Е_ го об_ лик жи_ вой.
в нас от_ ра_ жа_ ет_ ся, как от_ ра_ жал_ ся в во_ дах?
жиз_ ни вол_ не_ ни_ я пло_ хо в нас вид_ но Хрис_ та?
_та На_ за_ рет_ ско_ го в нас Е_ го об_ раз свя_ той.

790 ЗА ХРИСТОМ ПОЙДУ Я...
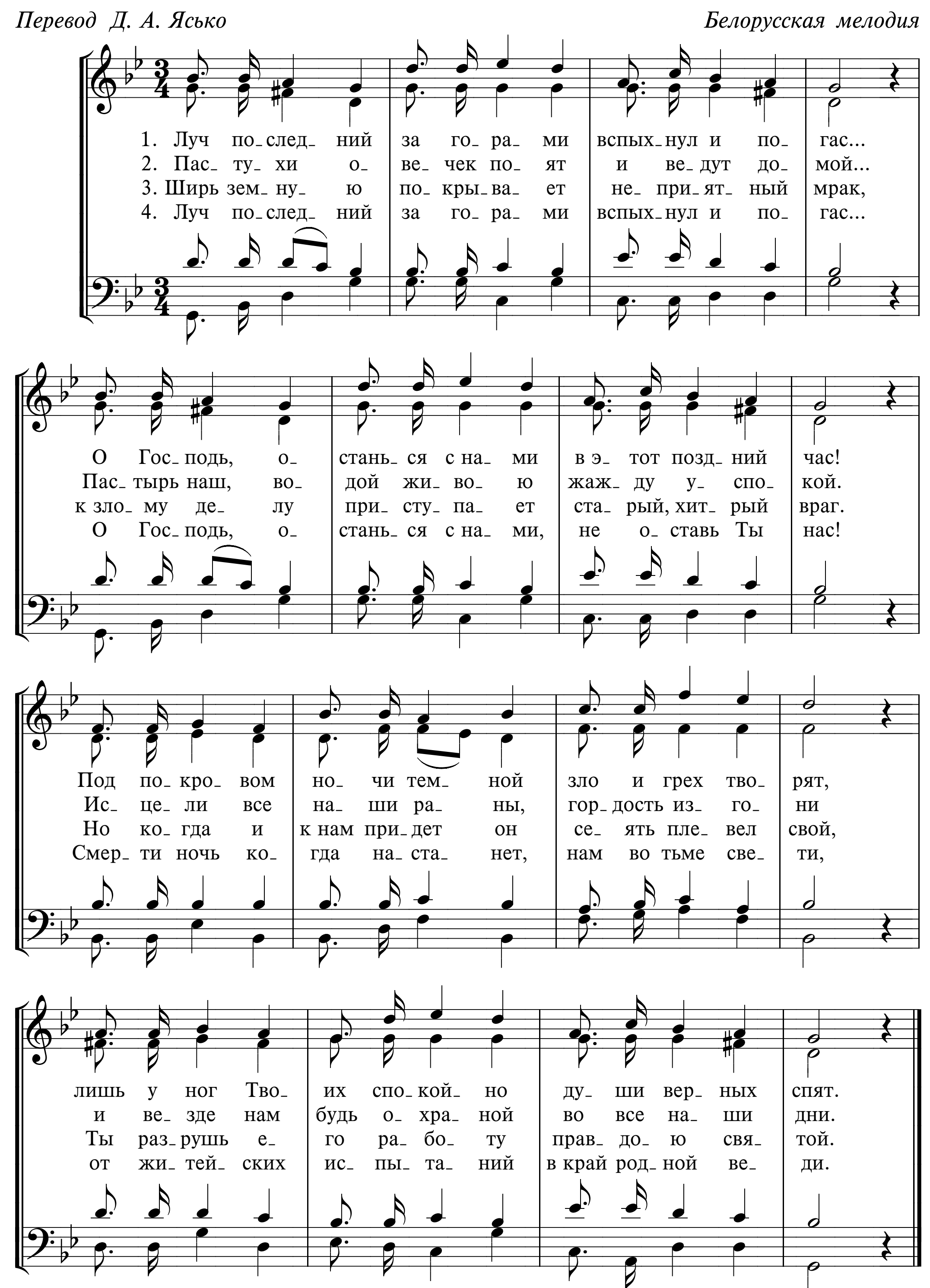
Pójdę za Jezusem

Словацкая мелодия
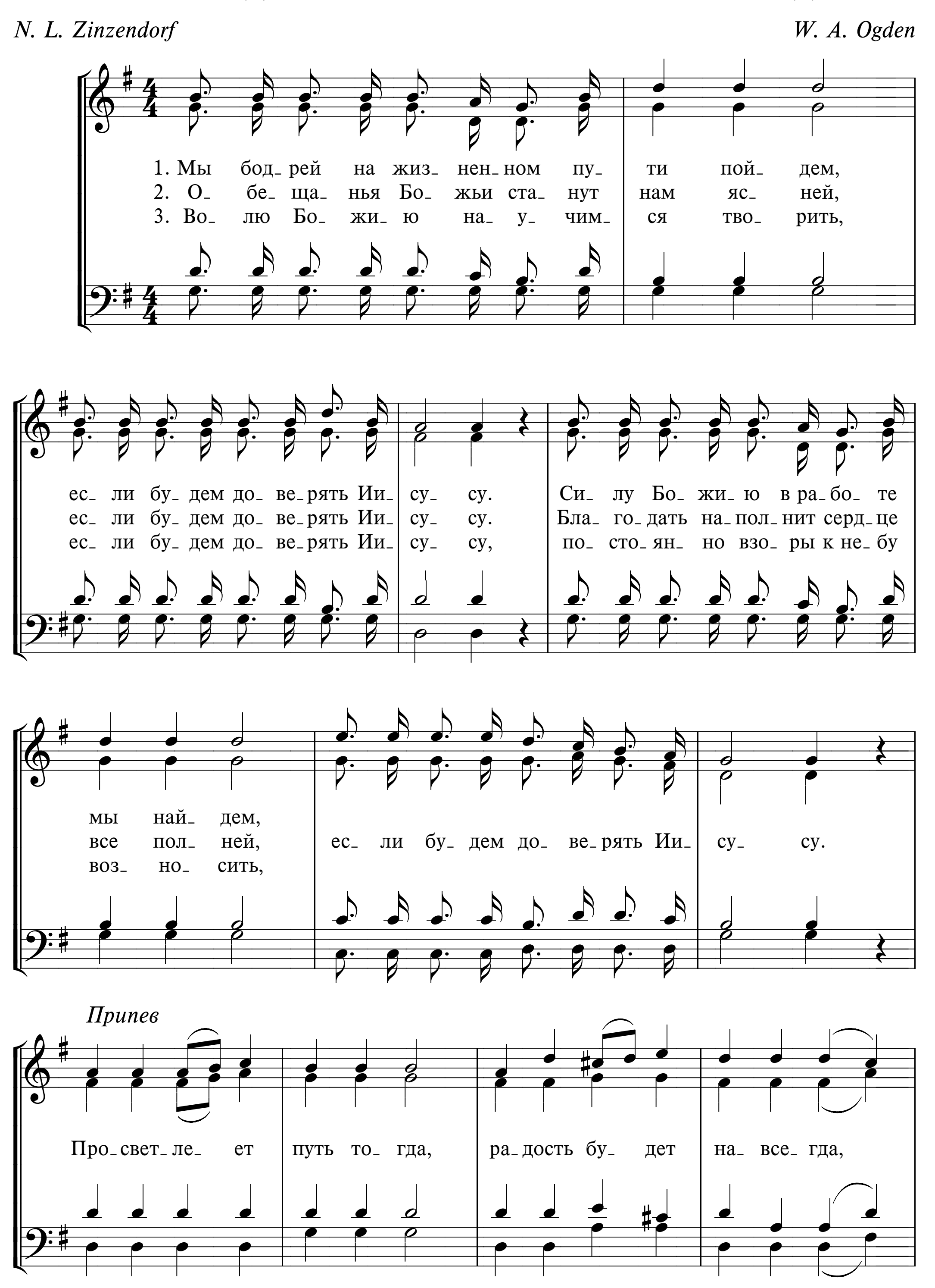


791 ЛУЧ ПОСЛЕДНИЙ ЗА ГОРАМИ
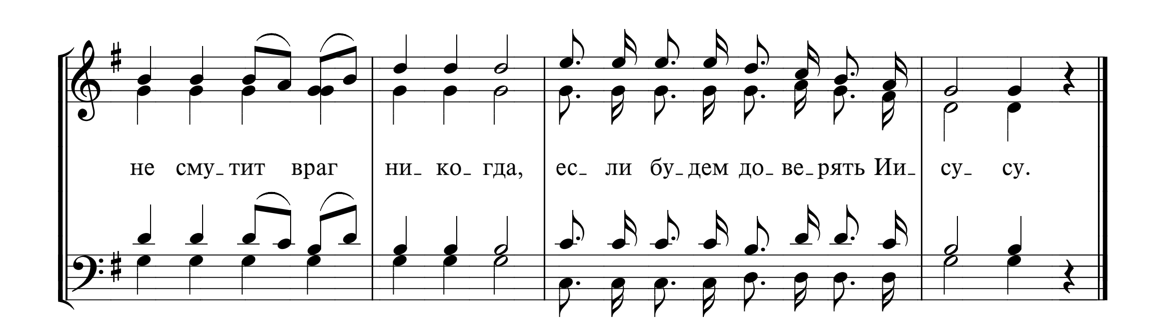
Перевод Д. А. Ясько *Белорусская мелодия*



792 МЫ БОДРЕЙ НА ЖИЗНЕННОМ ПУТИ ПОЙДЕМ

N. L. Zinzendorf *W. A. Ogden*
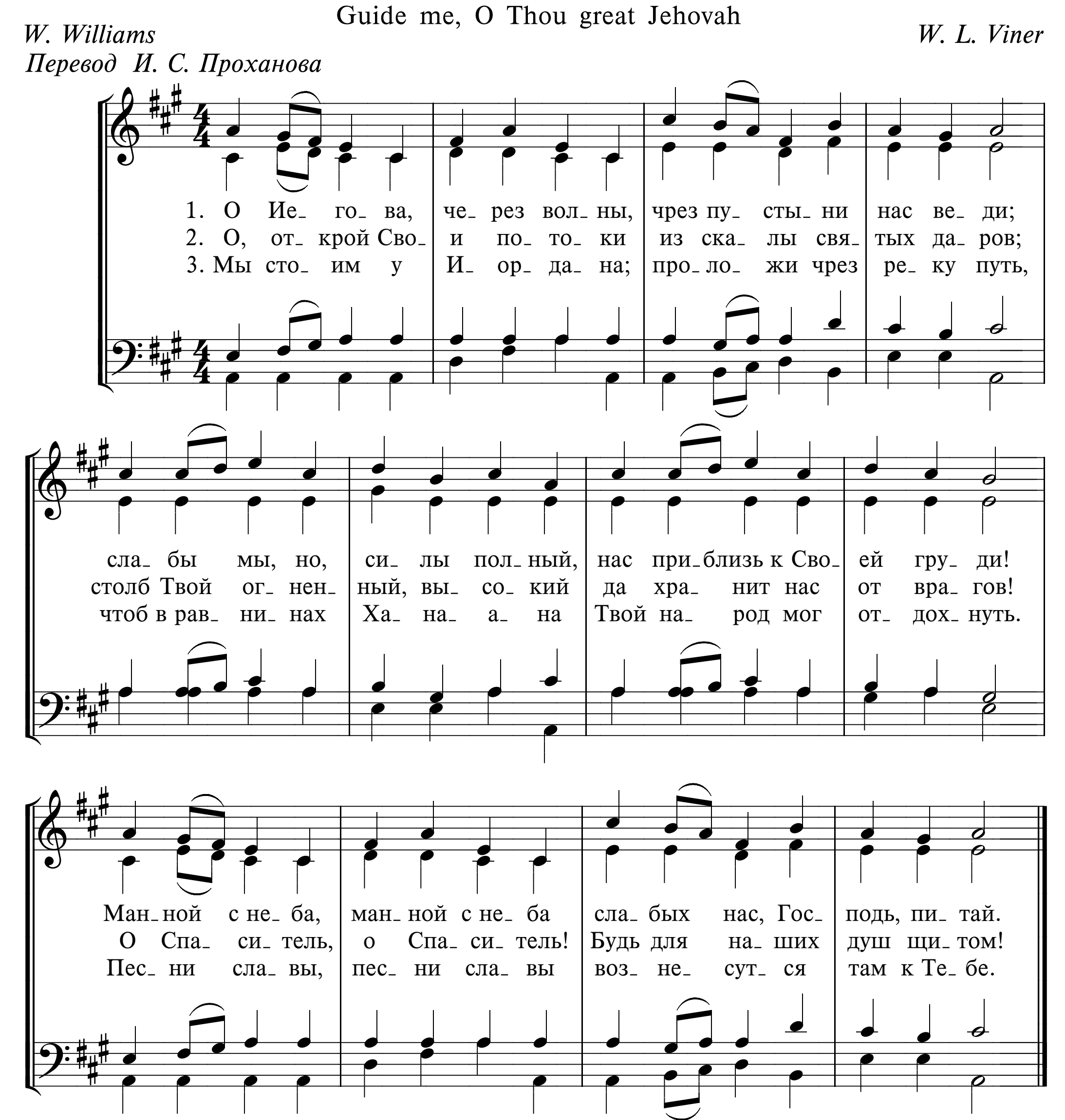



не смутит враг
ни ко гда,
ес ли бу дем до ве рять Ии
су су.

793 О ИЕГОВА, ЧЕРЕЗ ВОЛНЫ

Guide me, O Thou great Jehovah
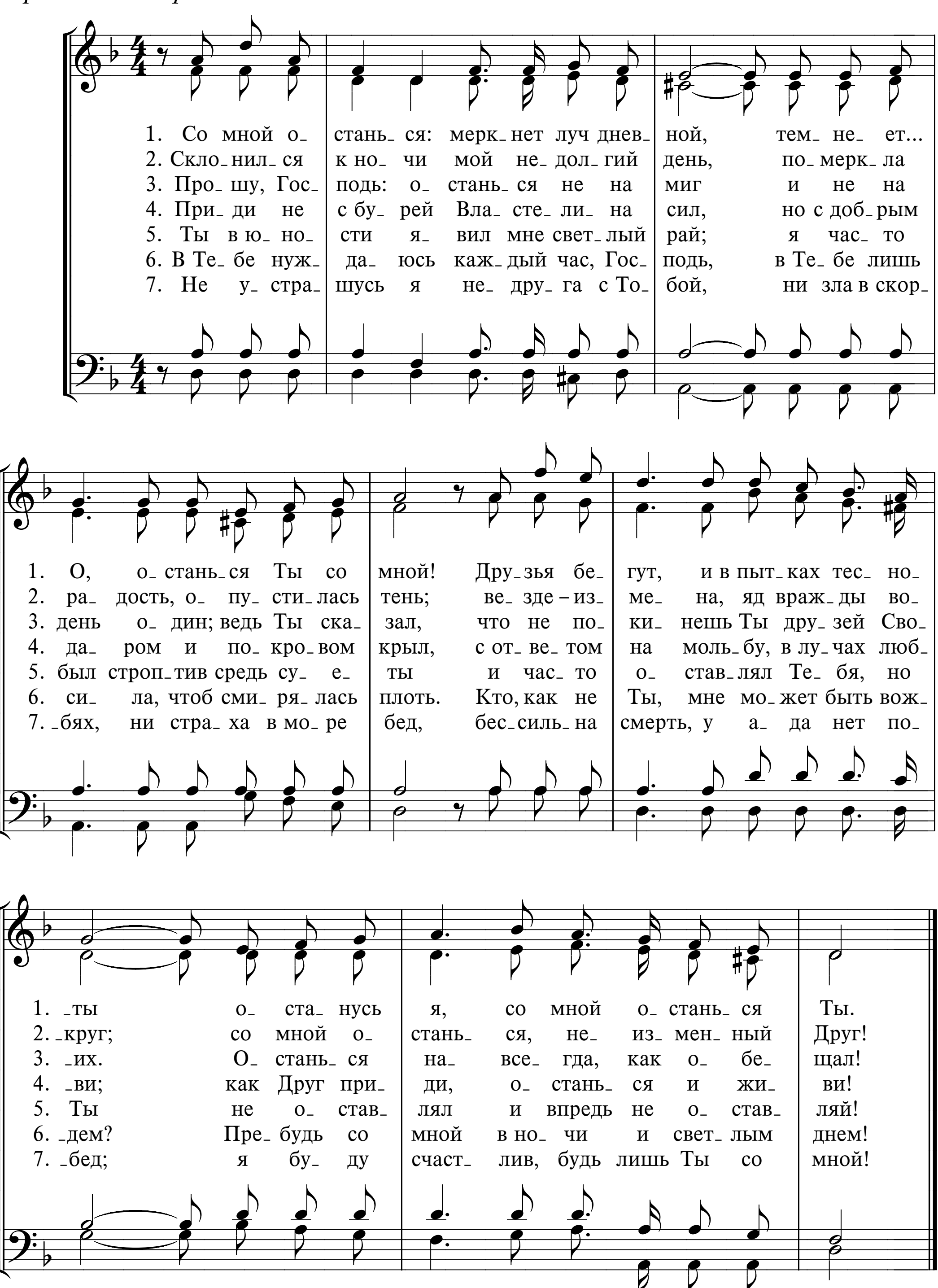
W. Williams
Перевод И. С. Проханова

W. L. Viner
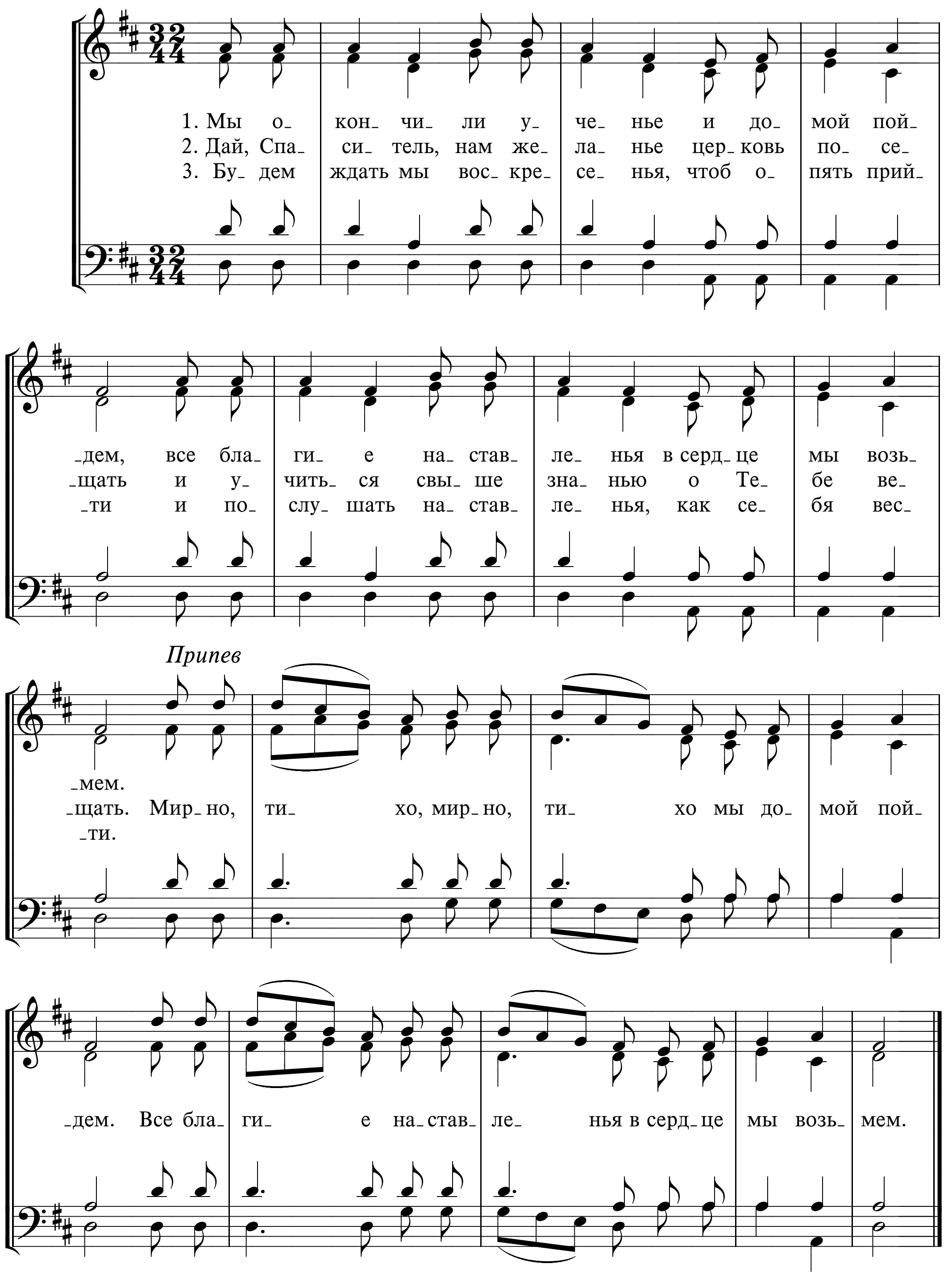


794 СО МНОЙ ОСТАНЬСЯ

H. F. Lyte
Перевод И. С. Проханова



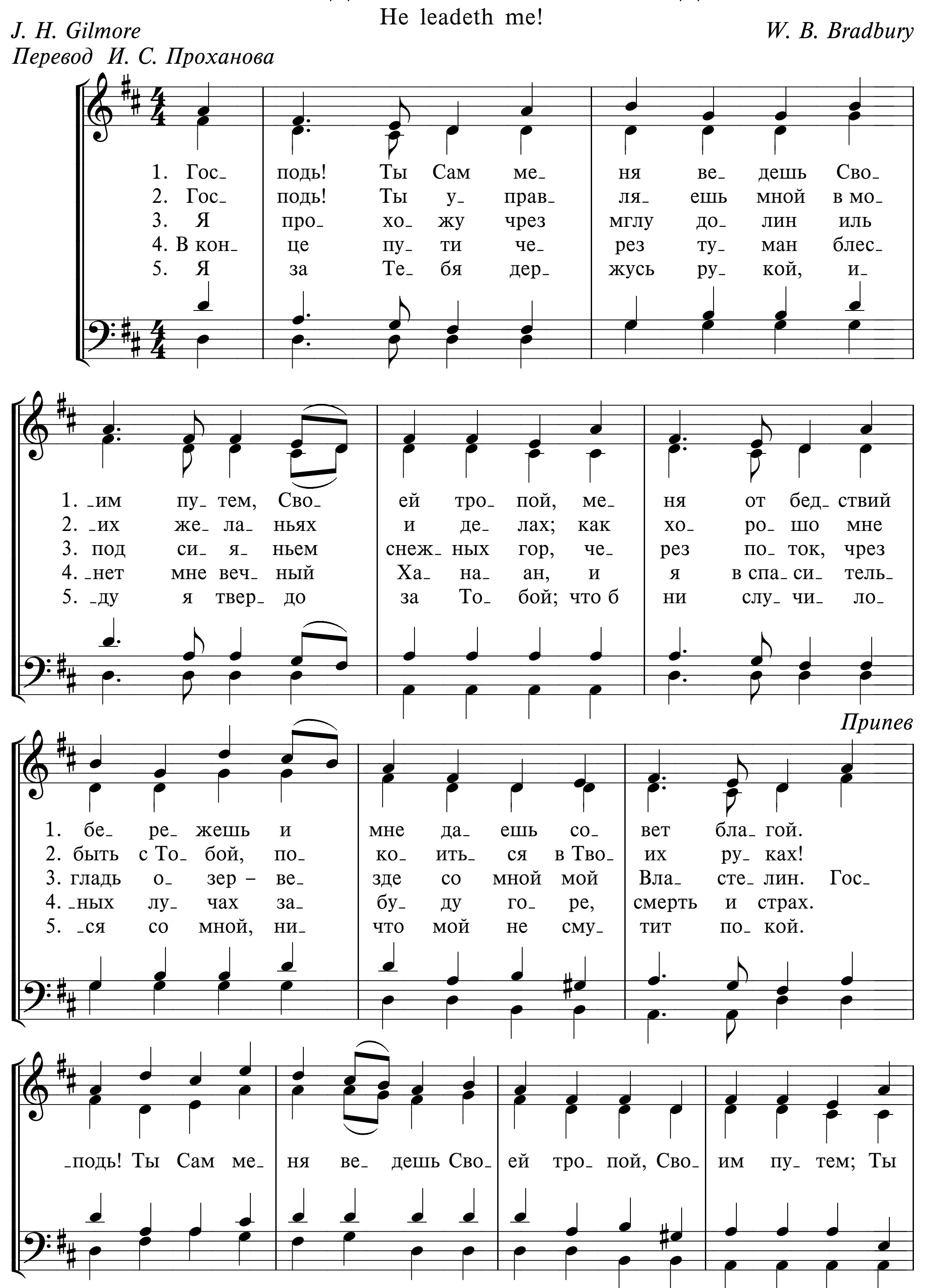
795 МЫ ОКОНЧИЛИ УЧЕНЬЕ
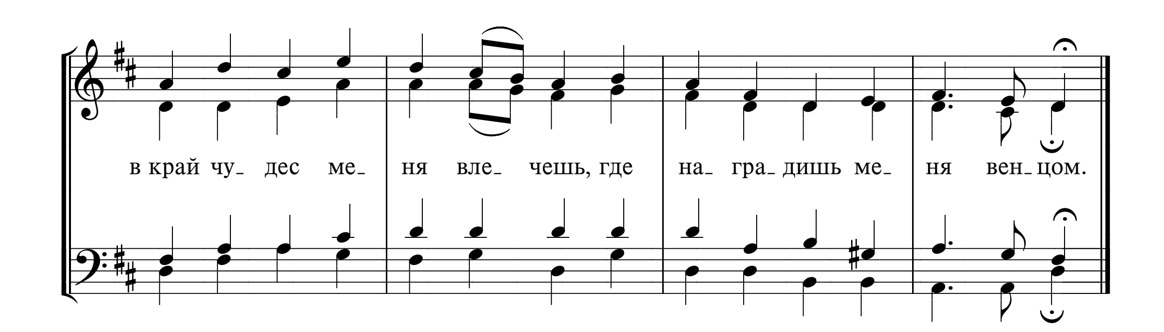


796 ГОСПОДЬ! ТЫ САМ МЕНЯ ВЕДЕШЬ
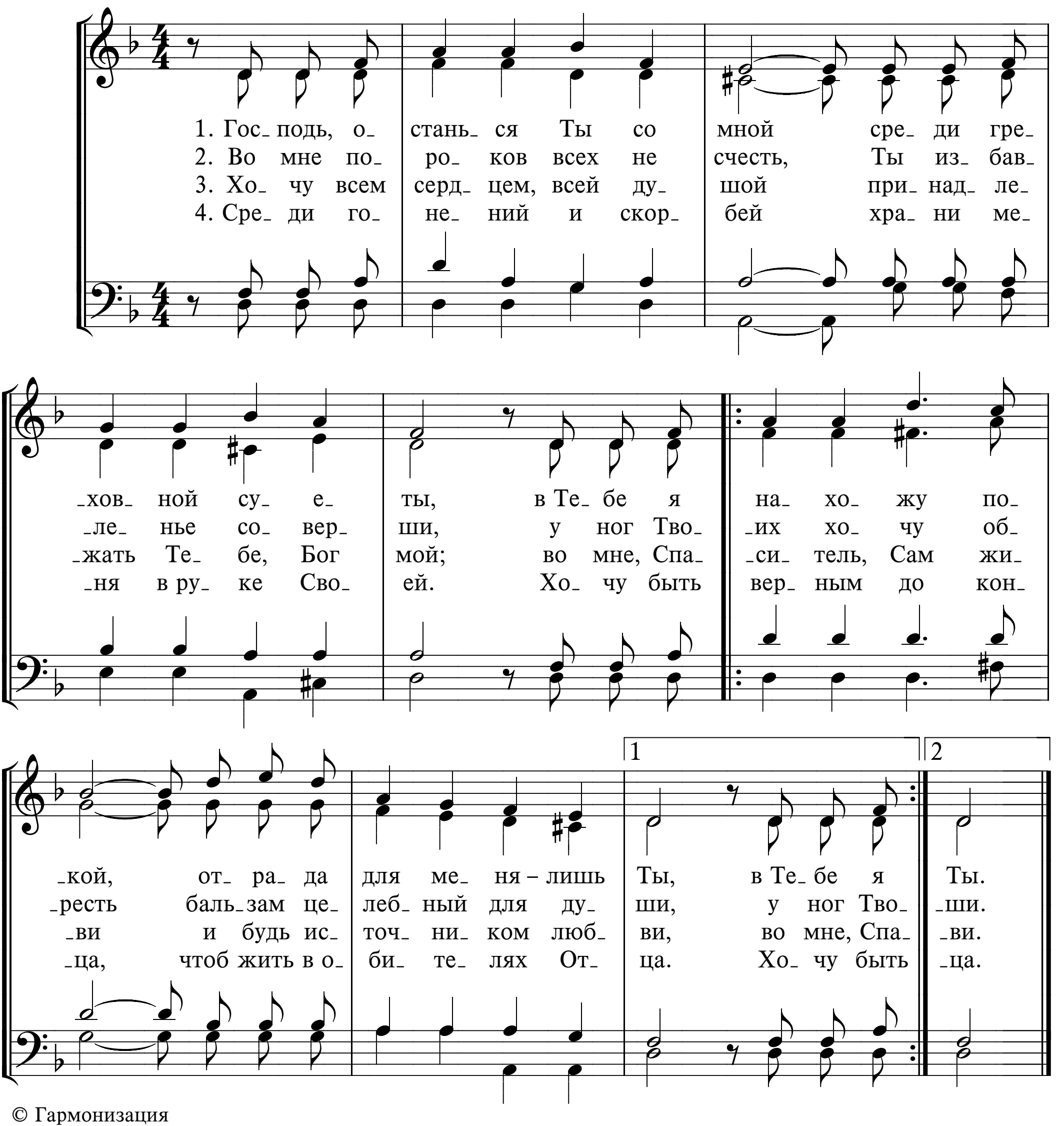
He leadeth me!

J. H. Gilmore *W. B. Bradbury*
Перевод И. С. Проханова
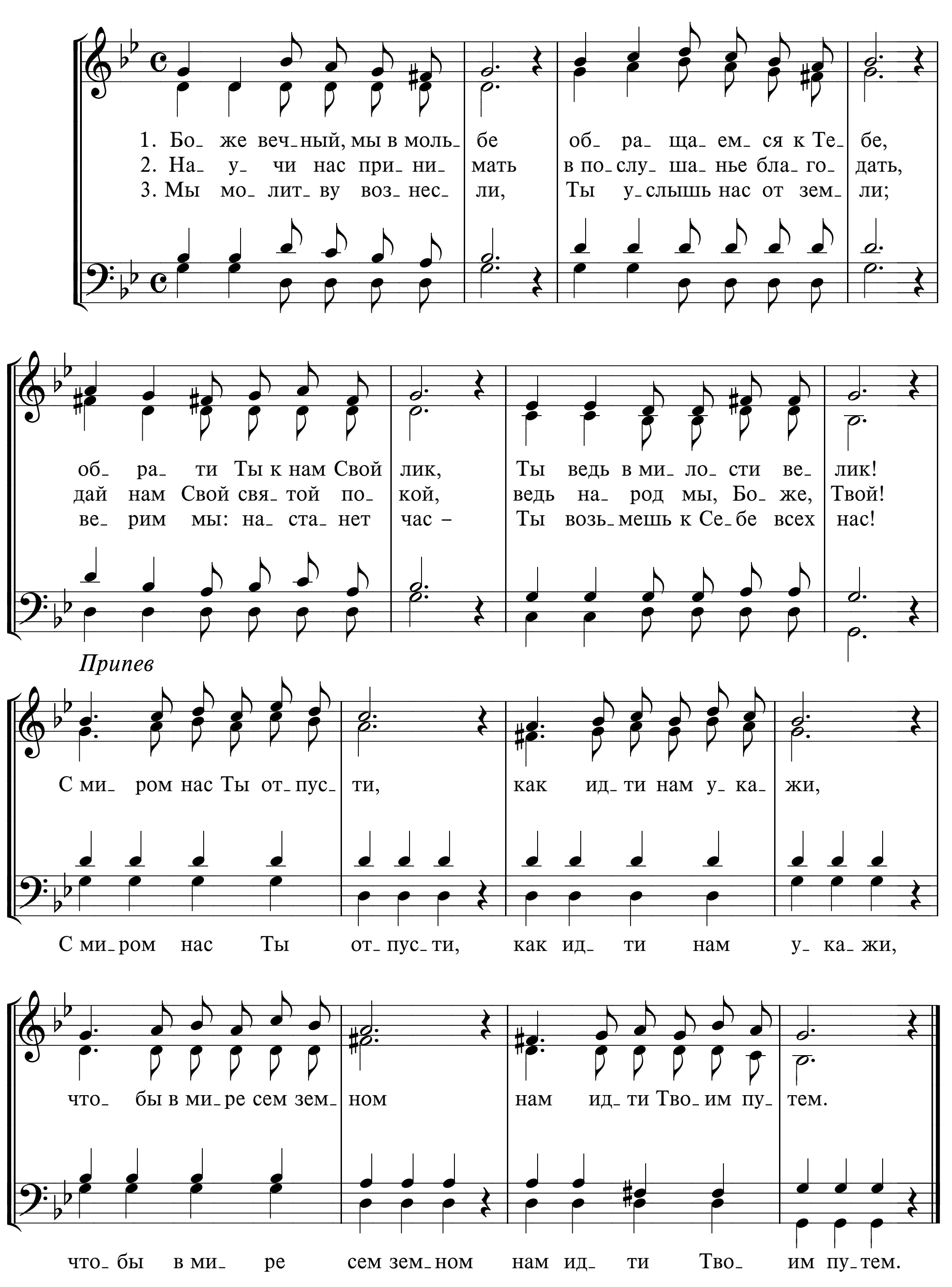



в край чу_ дес ме_ ня вле_ чешь, где на_ гра_ дишь ме_ ня вен_ цом.

797 ГОСПОДЬ, ОСТАНЬСЯ ТЫ СО МНОЙ
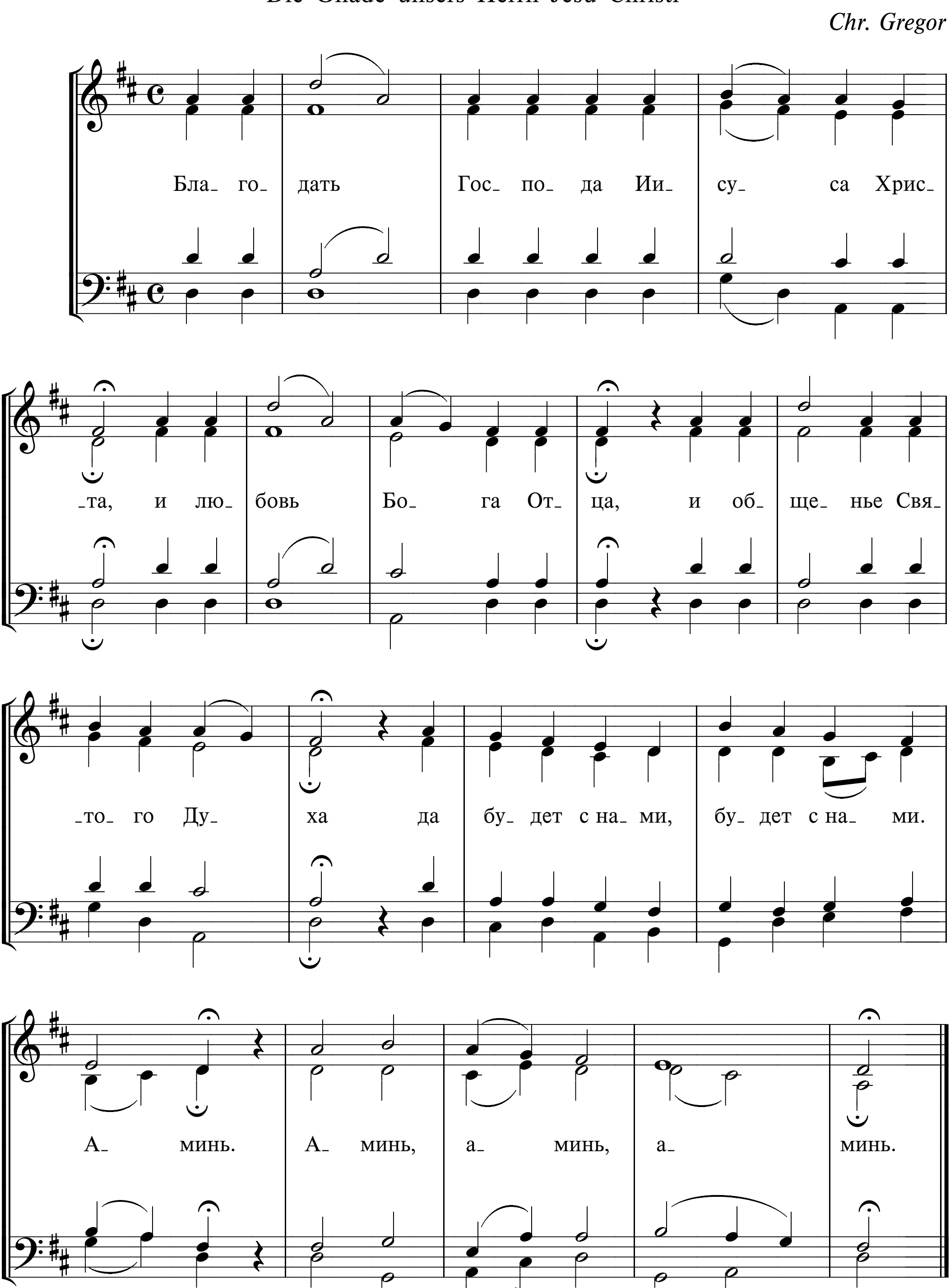


798 БОЖЕ ВЕЧНЫЙ, МЫ В МОЛЬБЕ



799 БЛАГОДАТЬ ГОСПОДА ИИСУСА ХРИСТА
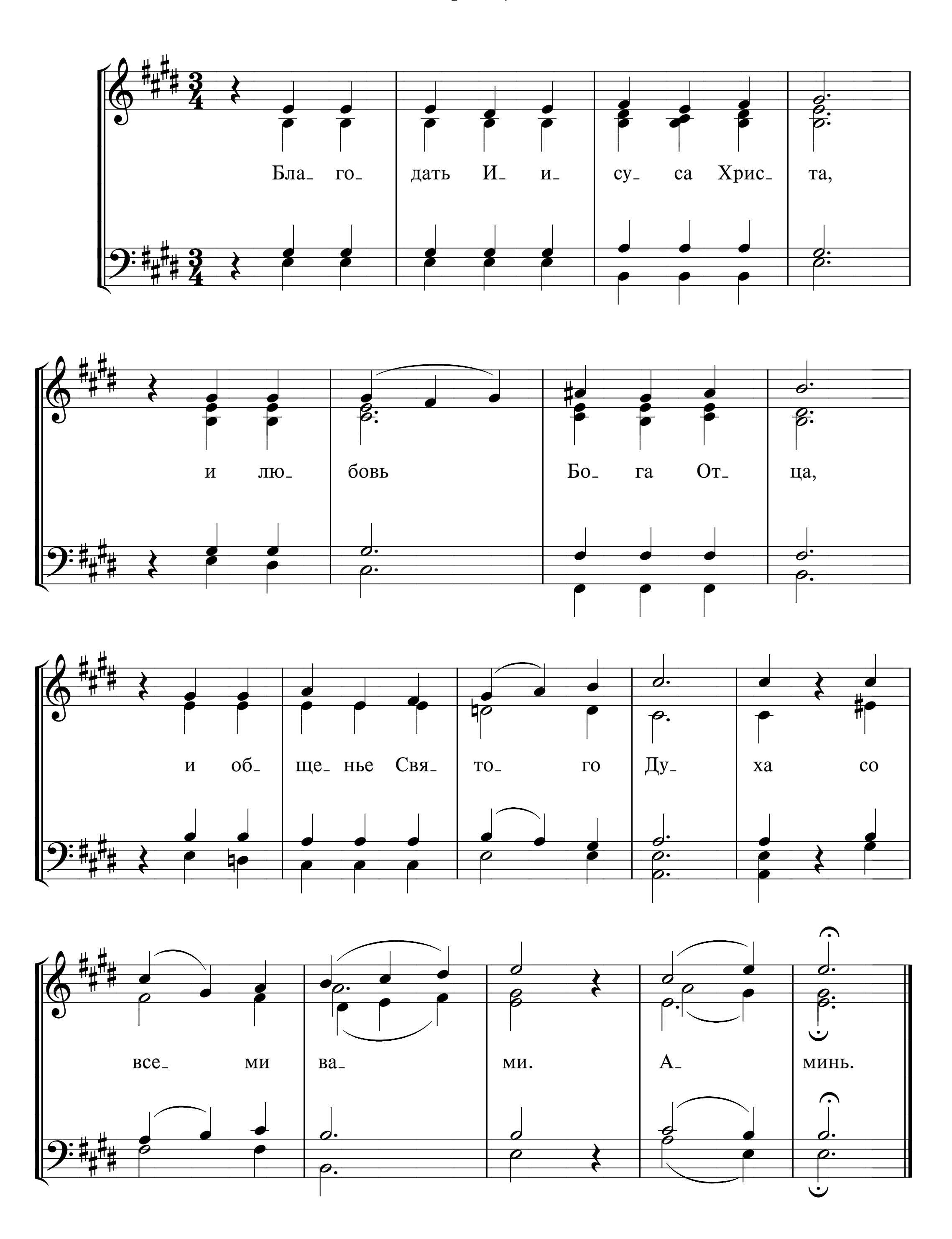
Die Gnade unsers Herrn Jesu Christi

Chr. Gregor



800а БЛАГОДАТЬ ИИСУСА ХРИСТА

2 Кор. 13, 13



800б БЛАГОДАТЬ ИИСУСА ХРИСТА

2 Кор. 13, 13
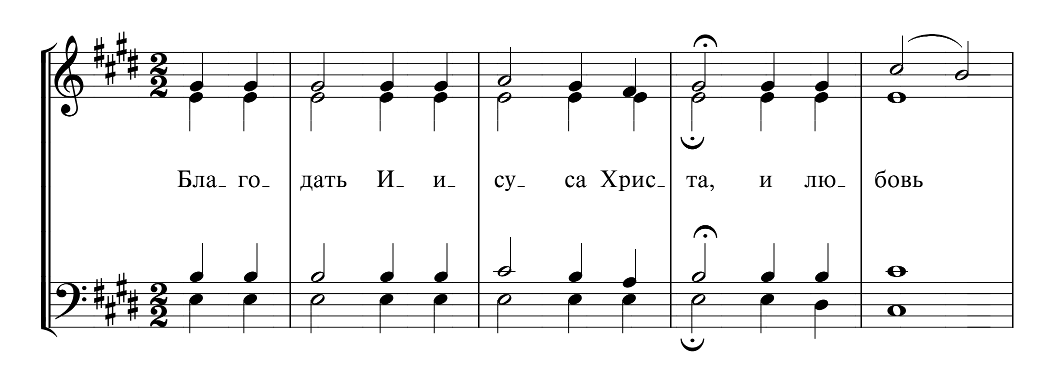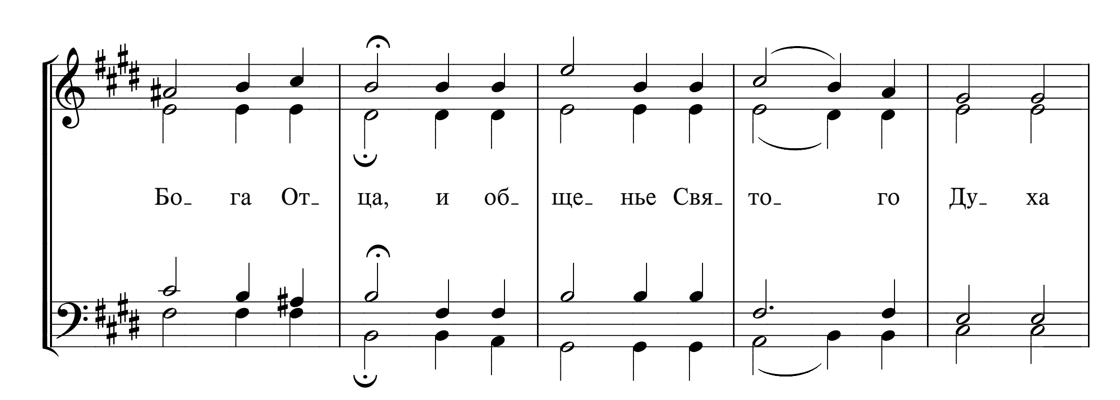
В. Гусакова





